

25  
JAHRE



AB SEITE 38

Entdecken Sie unsere  
hochwertige Linie!



SIMPLY THE BEST

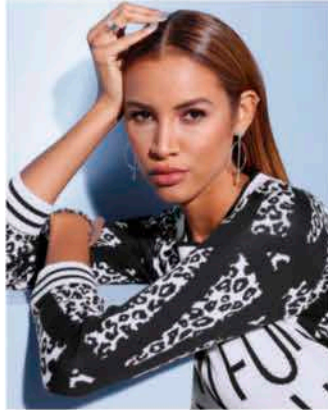
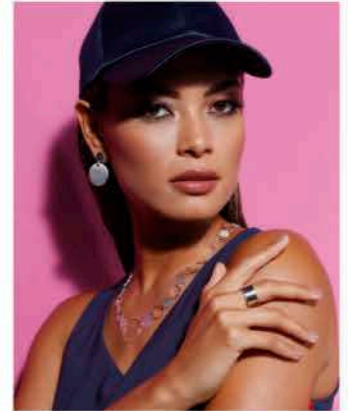
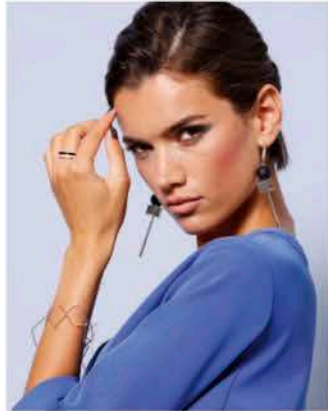
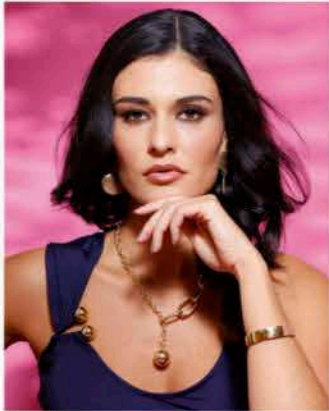

Bei Ihrer Bestellung  
bis zum 22.05.2024

**GRATIS**  
Geschenk  
+  
**30%**  
sparen!



creation  
meine Boutique 

25  
JAHRE

STARTKLAR FÜR EIN  
SCHÖNES WOCHENENDE!



### 2-IN-1-WEEKENDER

- > unteres Fach kann als Extra-Tasche verwendet werden
- > verstellbarer Tragegurt
- > Maße ca. 42x20x35 cm

Sichern Sie sich **jetzt**  
Ihren 2-in-1-Weekender!

BIS ZU  
**30%**  
SPAREN!

Merci für Ihr Vertrauen! Mit erlesenen  
**Freundschafts-Preisen** zeigen wir  
unsere **Freude über Ihre Treue!**

*Diese Preis-Highlights sind gültig  
bis zum 22.05.2024.*

25  
JAHRE

**DANKE  
PREIS**

1 Shirt ab

**34.99**

danach ab 49.99

**% REDUZIERT \***





Ihr  
**GRATIS**  
Geschenk!

NUR BIS  
**22.05.2024!**

BEST.-NR:  
**988.823.005**

**Wichtig:** Bei schriftlicher oder telefonischer Bestellung oder im Internet bitte unbedingt die Bestellnummer **988.823.005** angeben!

Mehr Inspiration auf **[www.creation-L.de](http://www.creation-L.de)**  
Wir sind 24 Stunden persönlich für Sie da  
**Telefon 01805-22 8785**

Anrufrufen: 14 Cent/Min. aus allen deutschen Netzen. Trotz sorgfältiger Bevorratung ist die Lieferung gleichwertigen Ersatzes möglich! Nur ein Geschenk pro Bestellung. Nicht mit anderen Geschenk- oder Gutscheinaktionen kombinierbar (Lieferung ohne Inhalt/Deko). Keine Barauszahlung. Ab einem Mindestbestellwert von 39,- €.

# ZEIT ZUM FEIERN!

25 Jahre Mode-Leidenschaft, Luxus-Qualitäten  
und pure Lebensfreude! Feiern Sie mit uns das  
Leben, die Liebe und creation L!

**25**  
JAHRE

QUALITÄT  
vom Feinsten

Strickjacke ab

**49.99**

*Hochwertiger Feinstrick mit  
weich fließender Viskose und  
edel glänzender Seide.*

**BITTE ACHTEN  
SIE AUF DIESES  
ZEICHEN!**

Hier finden Sie  
exklusive Qualitäten  
mit dem gewissen  
Etwas!

Angebot  
auf Seite 6

Zustellung durch

**Deutsche Post** 





25  
JAHRE

DANKE  
PREIS

1 Shirt ab

34.99

danach ab 49.99

% REDUZIERT\*

- seidig-matter  
Glanz
- mit edler  
Spitze

**Gürtel** zum Wickeln, aus  
Rindleder. Breite ca. 7 cm.  
beige **623.465.052**

36/38,  
Gr. 40/42 € **49.99**



Hochwertige Qualitäten, raffinierte  
Details und zauberhafte Silhouetten sind  
mehr als exklusive Trends – sie sind  
Ausdruck eines Lebensgefühls!



25  
JAHRE

QUALITÄT  
vom Feinsten

2 Rock ab

59.99

Modal – weiches Tragegefühl  
kombiniert mit seidig-  
mattem Glanz.



- gewebte Qualität
- femininer Lagenlook

**1** Bei diesem **Shirt** zieht die kunstvoll-  
filigrane Spitze am V-Ausschnitt die  
Blicke an. Für unvergleichlich weichen  
Tragekomfort und sanften Schimmer  
sorgt die hochwertige Materialmi-  
schung mit Modal. 48% Baumwolle,  
48% Modal, 4% Elasthan. Maschi-  
nenwäsche.

**Länge ca. 62 cm**

weiß **624.643.012**

Gr. 36, 38, 40 42, 44, 46 48, 50, 52

€ 49.99 56.99 62.99

€ **34.99 39.99 44.99**

**2 Rock** mit erlesenem Druck in weiter  
Bahnenform und modischem Lagen-  
look. Die fließende, dezent transpa-  
rente Georgette-Qualität wird durch  
die zwei Lagen blickdicht. Bequem  
durch den Rundum-Dehnbund. Seidig  
schimmernd durch das geschmeidige  
Modal. 100% Modal. Futter: 100 %  
Modal. Maschinenwäsche.

**Normalgröße, Länge ca. 90 cm**

zartmint-salbei-  
bedruckt **624.585.014**

Gr. 36, 38, 40 42, 44, 46 48, 50, 52

€ **59.99 67.99 74.99**

**Kurzgröße, Länge ca. 82 cm**

zartmint-salbei-  
bedruckt **624.600.014**

Gr. 18, 19, 20 21, 22, 23 24, 25, 26

€ **59.99 67.99 74.99**

\*Zeitlich begrenzt –  
Näheres am Kataloganfang!



1 Bluse ab

39.99

- leichte Ballon-Ärmel
- gesmokte Ärmelabschlüsse

**Kette** aus Metall.  
Länge ca. 113 cm.

308.446.064  
goldfarben  
€ 59.99

3 Pullover ab

49.99

- edles Ajourmuster

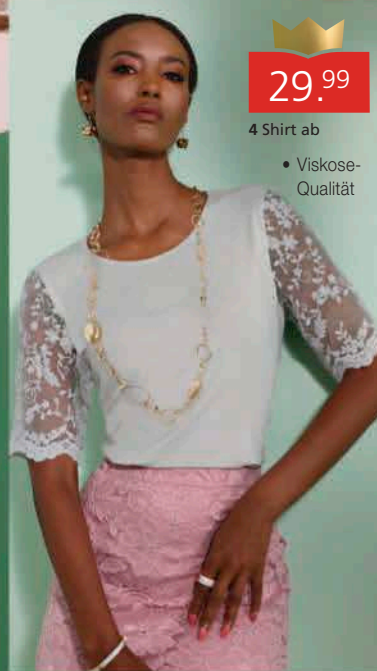

29.99

4 Shirt ab

- Viskose-Qualität

2 Rock ab

59.99

- blickdicht unterlegte Spitze
- innenliegender Dehnbund

1 Diese **Bluse** aus reinem Modal unterstreicht ihre Weiblichkeit gekonnt. Die langen, leichten Ballon-Ärmel enden mit gesmokten Abschlüssen und kleinen Rüschen. Die Satin-Qualität sorgt für einen besonders edlen Glanz. Mit sorgfältig paspeliertem Rundhals-Ausschnitt und kleinem Knopf mit Schlingenschluss im Nacken. 100% Modal. Maschinenwäsche.

**Länge ca. 64 cm**

hellgrau

621.135.003

Gr. 36, 38, 40	42, 44, 46	48, 50, 52
€ 39.99	44.99	49.99

2 Wer Spitze mag, wird diesen eleganten **Rock** lieben! Komplett aus einer blickdicht unterlegten, filigranen Spitze gearbeitet. Der Saum endet mit einer attraktiv gewellten Kante. Der enge, schmale Schnitt betont schön die Figur. Mit innenliegendem Dehnbund und Gehschlitz hinten. 90% Polyamid, 10% Elasthan. Futter: 100% Polyester. Maschinenwäsche.

**Länge ca. 60 cm**

hortensie

621.168.003

Gr. 36, 38, 40	42, 44, 46	48, 50, 52
€ 59.99	67.99	74.99

3 Pompös und sehr elegant: **Pullover** mit edlem Ajour-Muster, das leicht die Haut durchschimmern lässt. Den Rundhals-Ausschnitt, die leicht ausgestellten  $\frac{3}{4}$ -Ärmel mit Schlitz und Bindeband am Bündchen und den Saum zieren schöne, gebogte Abschlüsse. 43% Viskose, 29% Baumwolle, 20% Polyamid, 8% Polyester. Maschinenwäsche.

**Länge ca. 62 cm**

hortensie

621.215.003

Gr. 36, 38, 40	42, 44, 46	48, 50, 52
€ 49.99	56.99	62.99



5 hortensie

5 Blazer  
ab 49.<sup>99</sup>

- offene Form
- feminines Schößchen



4 Zurückhaltend und besonders: **Shirt** aus weich fließender Viskose. Zum Eyecatcher werden die kurzen Ärmel aus einer transparenten, floralen Spitze, die mit einer schön gewellten Kante enden. Mit Rundhals-Ausschnitt. 95% Viskose, 5% Elasthan. Spitze: 100% Polyester. Maschinenwäsche.

Länge ca. 62 cm

hellgrau **621.237.003**  
 Gr. 36, 38, 40 42, 44, 46 48, 50, 52  
 € **29.99 35.99 39.99**

5 So feminin! **Blazer** in modisch kurzer, verschlussloser Form. Für noch mehr Weiblichkeit sorgt das verspielte Schößchen im Rückenteil. Formgebende Wiener Nähte sorgen für die tolle Passform. Mit streckendem V-Ausschnitt und ¾-Ärmeln mit Schlitzchen. 97% Polyester, 3% Elasthan. Futter: 100% Polyester. Maschinenwäsche.

Länge ca. 52 cm

hellgrau **621.259.003**  
 hortensie **621.261.003**  
 Gr. 36, 38, 40 42, 44, 46 48, 50, 52  
 € **49.99 56.99 62.99**

6 Die unterlegte Tüllspitze im Oberteil macht dieses **Kleid** besonders elegant und feminin. Die Schultern und der Rundhals-Ausschnitt bleiben leicht transparent und lassen die Haut durchschimmern. Mit langem Reißverschluss im Rücken der bis zur Hüfte reicht. Durch die Raffungen an der Taillennaht fällt der gefütterte Tüll-Rock wunderbar weich und umspielt geschickt die Figur. 90% Nylon, 10% Elasthan. Futter: 100% Polyester. Netzware: 100% Polyester. Maschinenwäsche.

Länge ca. 108 cm

hortensie **621.318.004**  
 Gr. 36, 38, 40 42, 44, 46 48, 50, 52  
 € **79.99 89.99 98.99**



6 Kleid ab

**79.<sup>99</sup>**

- unterlegte Tüllspitze
- mit Spitzenborte
- mit Reißverschluss hinten

25  
JAHRE

QUALITÄT  
vom Feinsten

1 Strickjacke ab  
49.99

Hochwertiger Feinstrick mit  
weich fließender Viskose und  
edel glänzender Seide

- mit Plissee-Volants
- geschmeidig weicher Feinstrick

3 Shirt ab

49.99

- raffinierter Cut-out



1 gelb



1 Ein eleganter Begleiter für viele Anlässe ist diese verschlusslose **Strickjacke** in moderner Bolero-Form. Die Plissee-Volants entlang des Ausschnitts sorgen für eine feminine Note. Die geschmeidige Feinstrick-Qualität mit Seiden-Anteil ist besonders trageangenehm. Weich abgerundete Kanten am Saum. 40% Viskose, 36% Polyamid, 16% Modal, 8% Seide. Webware: 97% Polyester, 3% Elasthan. Maschinenwäsche.

Länge ca. 44 cm

khaki	621.001.025		
gelb	621.012.025		
Gr. 36, 38, 40	42, 44, 46	48, 50, 52	
€ 49.99	56.99	62.99	

2 Diese **Hose** darf in keiner Garderobe fehlen! Modisch wird sie durch die Bundfalten und das weit geschnittene Bein. Mit Knopf- und Reißverschluss und seitlichen Taschen. Die Koffer-Qualität ist besonders pflegeleicht. Fußweite ca. 50 cm. 63% Polyester, 33% Viskose, 4% Elasthan. Maschinenwäsche.

Normalgröße, Innenbeinlänge ca. 77 cm

khaki	621.045.024		
Gr. 36, 38, 40	42, 44, 46	48, 50, 52	
€ 59.99	67.99	74.99	

Kurzgröße, Innenbeinlänge ca. 72 cm

khaki	621.055.024		
Gr. 18, 19, 20	21, 22, 23	24, 25, 26	
€ 59.99	67.99	74.99	

2 Hose ab

59.99

- modisch weites Bein
- seitliche Taschen
- modische Bundfalten

K  
Kurze  
Größen





4 gelb

3 Bei diesem **Shirt** weiß man gar nicht, wohin man zuerst sehen soll. Das florale Druck-Dessin ist wunderschön. Die raffinierten Cut-Outs mit goldfarbigem Schmuck-Element am Rundhals-Ausschnitt setzen das Dekolleté gekonnt in Szene. Mit modernen  $\frac{3}{4}$ -Ärmeln und in pflegeleichter, bügelfreier Qualität. 95% Polyester, 5% Elasthan. Maschinenwäsche.

**Länge ca. 62 cm**

gelb-khaki-bedruckt **621.066.024**  
**Gr.** 36, 38, 40 42, 44, 46 48, 50, 52  
**€** 49.99 56.99 62.99

4 Perfekt für Ihren großen Auftritt: extravagantes **Kleid** mit femininen Details! Die transparente Spitze im tropischen Blätter-Dessin ist unterlegt – das nimmt ihr die Transparenz, aber nicht den Reiz. Die Schultern aus Chiffon verzichten auf Spitze, lassen aber leicht die Haut durchschimmern. Mit Rundhals-Ausschnitt und kleinem Knopf mit Schlingenschluss im Nacken. 100% Polyester. Futter: 100% Viskose. Maschinenwäsche.

**Länge ca. 96 cm**

khaki **621.077.025**  
 gelb **621.088.026**  
**Gr.** 36, 38, 40 42, 44, 46 48, 50, 52  
**€** 79.99 89.99 98.99  
**€** 54.99 61.99 67.99



**25**  
 JAHRE

**DANKE  
 PREIS**

4 Kleid ab

**54.99**

danach ab 79.99

**% REDUZIERT \***

- blickdicht unterlegte Spitze
- tropisches Blätter-Dessin
- mit Schlitz und Knopf-Verschluss hinten

\*Zeitlich begrenzt –  
 Näheres am Kataloganfang!



25  
JAHRE

QUALITÄT  
vom Feinsten

1 Pullover ab

39.99

Edler Feinstrick aus  
weicher Viskose und  
geschmeidigem Lyocell

- Cut-out-Detail

3 Bluse ab

49.99

- aktuelle  
Plissee-Qualität



4 Shirt

ab 39.99

- platziertes  
Druckdessin



1 Verleiht Ihrem Style eine Prise Raffinesse: hochwertig in Form gestrickter **Pullover** mit Stehkragen und effektvollen Cut-Outs am Dekolleté. Die Abschlüsse der kurzen Ärmel und der Saum sind gerippt. Die hochwertige Material-Mischung sorgt für viel Tragekomfort. 42% Viskose, 30% Lyocell, 28% Polyester. Maschinenwäsche.

**Länge ca. 62 cm**

hortensie			<b>621.678.003</b>
Gr. 36, 38, 40	42, 44, 46	48, 50, 52	
€ <b>39.99</b>	<b>44.99</b>	<b>49.99</b>	

2 Diese **Hose** setzt ihren eleganten Auftritt trendstark in Szene! In modischer Crash-Optik mit weiter geschnittenen Beinen. Weitere Details: Formbund, Hakenverschluss, Sicherheitsknopf innen und seitlichen Taschen. Unterfüttert. Fußweite ca. 54 cm. Ohne Gürtel. 100% Polyester. Futter: 100% Polyester. Maschinenwäsche.

**Normalgröße, Innenbeinlänge ca. 79 cm**

hellgrau			<b>621.759.004</b>
Gr. 36, 38, 40	42, 44, 46	48, 50, 52	
€ <b>69.99</b>	<b>78.99</b>	<b>86.99</b>	

**Kurzgröße, Innenbeinlänge ca. 74 cm**

hellgrau			<b>621.765.004</b>
Gr. 18, 19, 20	21, 22, 23	24, 25, 26	
€ <b>69.99</b>	<b>78.99</b>	<b>86.99</b>	

2 Hose ab

69.99

- modische  
Crash-Qualität
- seitliche Taschen

3 Der edle Matt-Satin zaubert in Verbindung mit der femininen Plissee-Optik einen wunderbar weiblichen Look! **Bluse** mit Stehkragen und kurzen Ärmeln. 100% Polyester. Maschinenwäsche.

**Länge ca. 58 cm**

hellgrau			<b>621.793.003</b>
Gr. 36, 38, 40	42, 44, 46	48, 50, 52	
€ <b>49.99</b>	<b>56.99</b>	<b>62.99</b>	





5 Bluse  
ab 39.99  
• reine Viskose

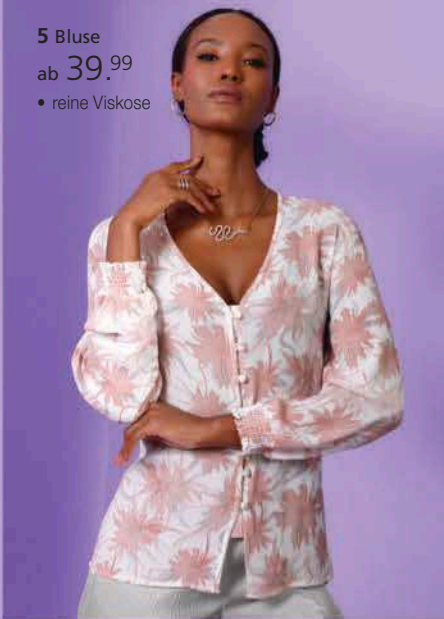

4 Glanz und Glamour versprüht dieses **Shirt** mit einem floralen, platzierten Druck, der zusätzlich mit funkelnden Glitzersteinchen besetzt ist. Schönes Detail sind die gesteppten Nähte an Rundhals-Ausschnitt und den Abschlüssen der überschnittenen Schultern. Die Viskose-Qualität sorgt für den weich fließenden Fall. 70% Viskose, 25% Polyamid, 5% Elasthan. Maschinenwäsche.

**Länge ca. 62 cm**  
elfenbein-puder-bedruckt **621.872.003**  
Gr. 36, 38, 40 42, 44, 46 48, 50, 52  
€ **39.99 44.99 49.99**

5 Reine Viskose trifft auf modisch florales Dessin: **Bluse** in bequemer Schlupfform mit schönem Blumen-Druck. Streckender V-Ausschnitt, Zier-Knopfleiste und lange Ärmel, die mit gesmokten Bündchen enden. 100% Viskose. Maschinenwäsche.

**Länge ca. 64 cm**  
hellgrau-puder-bedruckt **621.929.003**  
Gr. 36, 38, 40 42, 44, 46 48, 50, 52  
€ **39.99 44.99 49.99**

6 Die Crash-Qualität verleiht diesem Klassiker einen sommerlichen Charakter. **Blazer** mit optisch streckendem Reverskragen, auf einen Knopf zu schließen. Lange Ärmel und abgerundete Kanten am Saum. Praktisch: die beiden Paspeltaschen. Die formgebenden Nähte bringen ihn schön auf Figur und sorgen für den tollen Sitz. 100% Polyester. Futter: 100% Acetat. Maschinenwäsche.

**Länge ca. 70 cm**  
hellgrau **622.014.003**  
Gr. 36, 38, 40 42, 44, 46 48, 50, 52  
€ **79.99 89.99 98.99**

6 Blazer ab  
**79.99**

- modische Crash-Qualität
- formgebende Wiener Nähte
- optisch streckender Reverskragen



25  
JAHRE

QUALITÄT  
vom Feinsten

1 Kleid ab

89.99

Modal – angenehm weiches  
Tragegefühl trifft auf  
seidig-matten Glanz.

- femininer Lagenlook
- hochwertiges Innenfutter

2 Shirt ab

39.99

- schmeichelnde  
Falten am  
Ausschnitt

3 Strickbolero  
ab 29.99

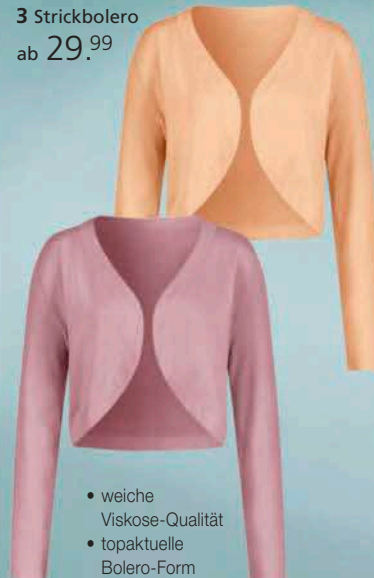

- weiche  
Viskose-Qualität
- topaktuelle  
Bolero-Form

1 Angenehm leicht an warmen Tage! Das ärmellose **Kleid** in matt schimmerndem, weichem Modal bezaubert durch seinen floralen Druck, durch den Lagenlook und die figurgünstige, leichte A-Linie. Im Nacken mit Schlitz und Schlingenknopfverschluss. 100% Modal. Futter: 100% Modal. Maschinenwäsche.

Länge ca. 100 cm

rosenholz-rosenquarz-bedruckt **760.552.012**  
Gr. 36, 38, 40 42, 44, 46 48, 50, 52  
€ **89.99** **99.99** **110.-**

2 Verspielt und wunderschön: der florale Druck macht dieses **Shirt** zum attraktiven Begleiter, die Faltenpartie am Rundhals-Ausschnitt sorgt für den schmeichelnd weiten Fall. Mit kurzen Raglan-Ärmeln. Viskose in ECOVERO-Qualität von Lenzing. 95% Viskose (ECOVERO), 5% Elasthan. Maschinenwäsche.

Länge ca. 62 cm

champagner-rosenholz-bedruckt **598.226.016**  
Gr. 36, 38, 40 42, 44, 46 48, 50, 52  
€ **39.99** **44.99** **49.99**

4 Shirt  
ab 39.99

- femininer  
U-Boot-Ausschnitt

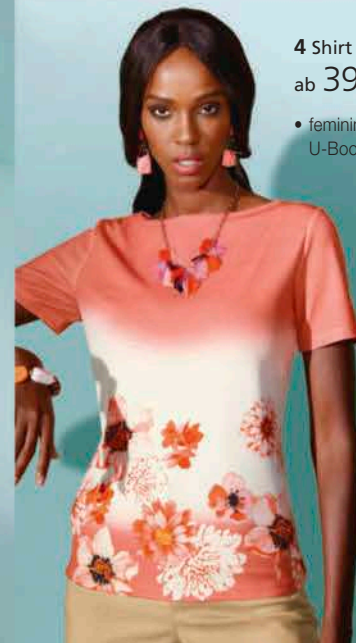

EIN FEMININER  
LOOK LIEBT SPITZE,  
FLORALE MUSTER &  
VERSPIELTE DETAILS!



6 Shirt  
ab 29.<sup>99</sup>

- Viskose-Qualität
- mit transparenter Spitze

5 Bluse  
ab 29.<sup>99</sup>

- mit Plissee-Volants



7 Pullover ab  
**59.<sup>99</sup>**

- aus effektivem Bändchengarn
- mit Zierperlen

3 Wunderbar weicher **Strickbolero** in modisch offener Form. Mit abgerundeten Kanten. Sorgfältig in Form gestrickt. 70% Viskose, 30% Polyamid. Maschinenwäsche.

Länge ca. 44 cm

apricot	<b>634.953.008</b>
hortensie	<b>634.964.009</b>
Gr. 36, 38, 40	42, 44, 46 48, 50, 52 54
€ 29.99	35.99 39.99 44.99

4 Extravagant sind bei diesem **Shirt** der harmonischer Farbverlauf und der platzierte Blüten-Druck am Saum. Mit modischem U-Boot-Ausschnitt und kurzen Ärmeln. Im edlen Jacquard-Dessin. 94% Polyester, 6% Elasthan. Maschinenwäsche.

Länge ca. 62 cm

ecru-koralle-bedruckt	<b>824.291.019</b>
Gr. 36, 38, 40	42, 44, 46 48, 50, 52
€ 39.99	44.99 49.99

5 Wunderbar weiblich und mit süßem Detail: Die **Bluse** ziert ein feminines Band mit Volants von der Schulter bis zum Saum. Mit V-Ausschnitt und kurzen Ärmeln. 95% Polyester, 5% Elasthan. Maschinenwäsche.

Länge ca. 64 cm

rosé	<b>599.241.017</b>
Gr. 36, 38, 40	42, 44, 46 48, 50, 52
€ 29.99	35.99 39.99

6 Mit diesem romantischen **Shirt** ziehen Sie alle Blicke auf sich! Traumhaft schöne Spitzenbordüre entlang des U-Boot-Ausschnitts und an den ¾-Ärmeln. Besonders angenehme Viskose-Qualität. 95% Viskose, 5% Elasthan. Maschinenwäsche.

Länge ca. 62 cm

sand	<b>635.173.034</b>
Gr. 36, 38, 40	42, 44, 46 48, 50, 52 54
€ 29.99	35.99 39.99 44.99

7 Eleganter **Pullover** aus weicher Bändchengarn-Mischung in aufwändiger Ajour-Strickart. Die Blätter-Applikationen sind mit edlen Zierperlen bestickt. 70% Polyacryl, 30% Polyamid. Maschinenwäsche.

Länge ca. 62 cm

ecru-meliert	<b>160.640.052</b>
Gr. 36, 38, 40	42, 44, 46 48, 50, 52
€ 59.99	67.99 74.99







25  
JAHRE

QUALITÄT  
vom Feinsten

1 Shirt ab

69.99

Besonders weiche und  
trageangenehme  
Modal-Qualität

- transparente Spitze am Ärmel

3 Shirt ab

29.99

- leicht transparentes Lochmuster
- weich fließende Viskose-Qualität



4 Pullover  
ab 59.99

- Schmucksteine entlang des Ausschnitts



1 Ein femininer Eyecatcher: **Shirt** aus weicher Modal-Qualität. Die aufwendig gearbeitete, transparente Spitze an Rundhals-Ausschnitt mit kleinem V, Schultern und den langen Ärmeln lässt verführerisch etwas Haut durchblitzen. Schönes Detail: das Spitzen-Band entlang des Belegs am Ausschnitt und an den hohen Manschetten. 94% Modal, 6% Elasthan. Spitze: 100% Polyester. Maschinenwäsche.

Länge ca. 66 cm

weiß

Gr. 36, 38, 40 42, 44, 46 48, 50, 52 **730.154.046**

€ **69.99** **78.99** **86.99**

2 Das florale Druck-Dessin macht diese **Jeans** so unglaublich attraktiv. In 5-Pocket-Form mit Knopf-, Reißverschluss, Gürtelschlaufen und aufgesetzten Taschen. Die leicht verkürzte Form ist sehr trendstark. Mit dem Kauf unterstützen Sie die Initiative Cotton made in Africa. Fußweite ca. 36 cm. Ohne Gürtel. 72% Baumwolle, 26% Polyester, 2% Elasthan. Maschinenwäsche.

Normalgröße, Innenbeinlänge ca. 71 cm

jeansblau-weiß-bedruckt

Gr. 36, 38, 40 42, 44, 46 48, 50, 52 **730.192.039**

€ **59.99** **67.99** **74.99**

2 Jeans ab

59.99

- aktuelle verkürzte Form
- moderne 5-Pocket-Form

**K**  
Kurze  
Größen

Form: London

- leicht vertiefte Leibhöhe
- schlanker Oberschenkel
- schmale Fußweite

5 Shirttop  
ab 29.99

- Viskose-Qualität





6 Shirt • platzierter Blüten-Druck  
ab 29.99



**Kurzgröße, Innenbeinlänge ca. 66 cm**  
jeansblau-weiß-bedruckt **730.217.039**  
Gr. 18, 19, 20 21, 22, 23 24, 25, 26  
€ **59.99 67.99 74.99**

3 Das **Shirt** verzaubert durch die dekorative Lochblende rund um den Ausschnitt, die verführerisch die Haut durchscheinen lässt. Mit beliebten ¾ Ärmeln. 95% Viskose, 5% Elasthan. Maschinenwäsche.

**Länge ca. 62 cm**  
rauchblau **475.463.031**  
Gr. 36, 38, 40 42, 44, 46 48, 50, 52  
€ **29.99 35.99 39.99**

4 Ein absolutes Lieblingsstück. Dieser **Pullover** in Wickeloptik mit Glitzersteinchen lässt nicht nur die Augen funkeln. Der V-Ausschnitt setzt das Dekolleté schön in Szene und eine effektvolle Raffung an der linken Seite kaschiert geschickt. Lange Ärmel mit leichter Ballonform. 70% Viskose, 30% Polyamid. Maschinenwäsche.

**Länge ca. 62 cm**  
hellblau **623.968.014**  
Gr. 36, 38, 40 42, 44, 46 48, 50, 52  
€ **59.99 67.99 74.99**

5 Die weiche Viskose-Faser sorgt bei diesem **Shirttop** für das Gefühl von Luxus auf der Haut. Die raffiniert drapierten Schlingen am Rundhals-Ausschnitt werden durch modische Cut-Outs ergänzt. 95% Viskose (Ecovero), 5% Elasthan. Maschinenwäsche.

**Länge ca. 62 cm**  
himmelblau **866.795.034**  
Gr. 36, 38, 40 42, 44, 46 48, 50, 52  
€ **29.99 35.99 39.99**

6 Die Viskose in Ecovero-Qualität von Lenzing überzeugt durch angenehmen Tragekomfort. **Shirt** mit Rundhals-Ausschnitt, lässig überschneitlenen Schultern und platzierter Blüten-Druck. 95% Viskose (Ecovero), 5% Elasthan. Maschinenwäsche.

**Länge ca. 62 cm**  
ecru-rosé-bedruckt **599.184.008**  
Gr. 36, 38, 40 42, 44, 46 48, 50, 52  
€ **29.99 35.99 39.99**

7 Die feminine **Strickjacke** ist eine schicke Ergänzung für jedes Outfit. Kleine Glitzersteinchen sind hier genauso anziehender Blickfang, wie die schmeichelnde offene Silhouette. Rundhals-Ausschnitt mit Hakenverschluss sowie lange Ärmel mit geradem Abschluss. Aus weichem Feinstrick. 70% Viskose, 30% Polyamid. Maschinenwäsche.

\*Zeitlich begrenzt – Näheres am Kataloganfang!



**25**  
JAHRE

**DANKE PREIS**

7 Strickjacke ab

**44.99**

danach ab 59.99

**% REDUZIERT \***

- mit 70% Viskose
- mit unauffälligem Hakenverschluss

Exklusives  
DETAIL



Die kleinen Glitzersteinchen sorgen für einen funkeln- den Auftritt!

8 7/8-Jeans ab

**54.99**

- mit 98% Baumwolle
- optimaler Tragekomfort dank Stretch

Form: New York

- leicht vertiefte Leibhöhe
- normaler Oberschenkel
- schmale Fußweite

**Länge ca. 58 cm**  
hellblau **623.899.016**  
Gr. 36, 38, 40 42, 44, 46 48, 50, 52  
€ **59.99 67.99 74.99**  
€ **44.99 49.99 54.99**

8 Mit dieser 7/8-Jeans im modischem 4-Pocket-Style ziehen Sie garantiert bewundernde Blicke auf sich, denn mit dem rundum floralem Muster signalisieren Sie Ihr Gespür für das Besondere. Außerdem sitzt sie bei jeder Bewegung perfekt durch den Elasthan-Anteil, einen klassischen Formbund mit Gürtelschlaufen und der Sattelpasse. Mit Knopf und Reißverschluss. Fußweite ca. 34 cm. Unterstützt die Initiative Cotton made in Africa. 98% Baumwolle, 2% Elasthan. Maschinenwäsche.

**Normalgröße, Innenbeinlänge ca. 65 cm**  
hellblau-ecru-bedruckt **624.010.016**  
Gr. 36, 38, 40 42, 44, 46 48, 50, 52  
€ **54.99 61.99 67.99**



1 Bluse ab  
**49.99**

- gesmokte Details
- Gummibündchen am Ärmelabschluss

2 Hose ab  
**69.99**

- optisch streckende Bügelfalten
- komfortabler, elastischer Einsatz im Rückteil

**K**  
Kurze Größen

**Form: Madrid**

- komfortable Leibhöhe
- schlanker Oberschenkel
- schmale Fußweite

**25**  
Jahre  
**QUALITÄT**  
vom Feinsten  
3 Strickjacke ab  
**59.99**  
Edler Feinstrick mit Viskose und Lyocell



4 Shirt  
ab **29.99**

- dekorativ gestalteter Ausschnitt

1 Sehr besonders: **Bluse** in Jacquard-Qualität. Komplett gesmokt – die kurzen Ärmel sind glatt gearbeitet und fallen in leichter Ballon-Form. Durch die elastischen Bündchen wirkt es, als wären Rüschen angesetzt. Der glatt gearbeitete Saum wirkt wie ein feminines Schößchen. Mit Rundhals-Ausschnitt und Knopf mit Schlingenverschluss im Nacken. 95% Polyester, 5% Elasthan. Maschinenwäsche.

**Länge ca. 58 cm**  
zitrone **625.828.003**  
Gr. 36, 38, 40 42, 44, 46 48, 50, 52  
€ **49.99 56.99 62.99**

2 Diese **Hose** ist ein eleganter Begleiter mit Pep! Denn die Beinabschlüsse enden mit schön gewellten Kanten. Der elastische Einsatz im Bund sorgt für viel Komfort. In leicht verkürzter Form mit Bügelfalten im Vorder- und Rückenteil für eine streckende Optik. Hakenverschluss, Sicherheitsknopf innen und zwei Taschen. Fußweite ca. 34 cm. Ohne Gürtel. 48% Baumwolle, 45% Polyester, 7% Elasthan. Maschinenwäsche.

**Normalgröße, Innenbeinlänge ca. 71 cm**  
zitrone **625.839.004**  
Gr. 36, 38, 40 42, 44, 46 48, 50, 52  
€ **69.99 78.99 86.99**

**Kurzgröße, Innenbeinlänge ca. 66 cm**  
zitrone **625.894.004**  
Gr. 18, 19, 20 21, 22, 23 24, 25, 26  
€ **69.99 78.99 86.99**

3 Hochwertig in Form gestrickt und mit dem gewissen Etwas: **Strickjacke** aus leicht fließender Viskose-Lyocell-Mischung. Mit Rundhals-Ausschnitt und durchgehender Knopfleiste bis zum Schößchen. Die langen Ärmel in leichter Ballon-Form enden in einem kleinen Ajour-Muster mit schönen Raffungen. Toll: das angesetzte Schößchen am Saum. 55% Viskose, 33% Polyamid, 12% Lyocell. Maschinenwäsche.





5 Blusentop  
ab 39.<sup>99</sup>

- platziertes Druckdessin

6 Pullover ab  
**79.<sup>99</sup>**

- femininer U-Boot-Ausschnitt
- gehäkelte Spitze



Länge ca. 66 cm

ecru **634.818.003**  
Gr. 36, 38, 40 42, 44, 46 48, 50, 52  
€ **59.99 67.99 74.99**

4 Blüten Sie auf: In diesem floral bedruckten **Shirt** in leuchtenden Pastell-Tönen. Die raffinierte Faltenlegung am paspelierten Rundhals-Ausschnitt sorgt dafür, dass es schmeichelnd weit fällt. Die überschrittenen Schultern enden mit schönen, gewellten Kanten. Mit recyceltem Polyester. 95% Polyester, 5% Elasthan. Maschinenwäsche.

Länge ca. 62 cm

ecru-zitrone-bedruckt **625.986.003**  
Gr. 36, 38, 40 42, 44, 46 48, 50, 52  
€ **29.99 35.99 39.99**

5 Hier spricht der florale, platzierte Druck für sich. **Blusentop** in pflegeleichter Crêpe-Qualität. Hingucker ist der streckende V-Ausschnitt mit gewellten Kanten. Mit schmalen, verstellbaren Trägern und Seitenschlitzen. 100% Polyester. Maschinenwäsche.

Länge ca. 56 cm

ecru-zitrone-bedruckt **625.932.003**  
Gr. 36, 38, 40 42, 44, 46 48, 50, 52  
€ **39.99 44.99 49.99**

6 Romantisch, verspielt und in modischen Pastell-Tönen: Der **Pullover** ist aus gehäkelter Blüten-Spitze gefertigt. Mit modernem U-Boot-Ausschnitt und langen Ärmeln. Der Schnitt ist locker und umspielt die Figur. Unterstützt die Initiative Cotton made in Africa. 60% Baumwolle, 40% Polyacryl. Maschinenwäsche.

Länge ca. 62 cm

zitrone-ecru-gemustert **634.909.004**  
Gr. 36/38 40/42, 44/46 48/50  
€ **79.99 89.99 98.99**





1 Shirt ab  
**49.99**

- Viskose-Qualität
- mit edler Spitze
- $\frac{3}{4}$ -Ärmel

2 Rock ab  
**59.99**

- schwingende Bahnenform
- hoher Tragekomfort durch Rundum-Dehnbund



4 Shirt  
ab **34.99**

- Viskose-Qualität
- mit überschnittenen Schultern

3 Bluse ab  
**39.99**

- edle Ausbrenner-Optik



1 Blickfang bei diesem geschmeidig-weichem **Shirt** ist die verspielte Spitze rund um den U-Boot-Ausschnitt und entlang der  $\frac{3}{4}$ -Ärmel. 95% Viskose (ECOVERO), 5% Elasthan. Maschinenwäsche.

**Länge ca. 62 cm**  
kalkmint **755.948.064**  
Gr. 36, 38, 40 42, 44, 46 48, 50, 52  
€ **49.99 56.99 62.99**

2 Wunderschön schwingender **Rock** in Bahnenform und ausgestellter A-Linie. Die fließende Qualität ist edel floral bedruckt und dank Innenfutter aus Viskose-Stretch sehr angenehm auf der Haut. Mit komfortablem Rundum-Dehnbund. 100% Polyester. Futter: 95% Viskose, 5% Elasthan. Maschinenwäsche.

**Normalgröße, Länge ca. 90 cm**  
kalkmint-mint-bedruckt **758.849.079**  
Gr. 36, 38, 40 42, 44, 46 48, 50, 52  
€ **59.99 67.99 74.99**

**Kurzgröße, Länge ca. 82 cm**  
kalkmint-mint-bedruckt **758.894.079**  
Gr. 18, 19, 20 21, 22, 23 24, 25, 26  
€ **59.99 67.99 74.99**

3 Diese **Bluse** beherrscht das verführerische Spiel mit Transparenz perfekt. Die edle Ausbrenner-Qualität lässt teilweise leicht die Haut durchschimmern. Der Hemdkragen, die geschlitzten Knopfmanschetten an den langen Ärmeln und die durchgehende Knopfleiste sind blickdicht gearbeitet. Mit leicht abgerundetem Saum. 100% Polyester. Maschinenwäsche.

**Länge ca. 64 cm**  
ecru **598.623.012**  
Gr. 36, 38, 40 42, 44, 46 48, 50, 52  
€ **39.99 44.99 49.99**

ROMANTISCH,  
RAFFINIERT  
UND FABELHAFT  
FEMININ!



6 Shirt  
ab 44.<sup>99</sup>

- Viskose-Qualität
- kunstvoller Spitzeneinsatz



5 Bluse  
ab 34.<sup>99</sup>



**4 Shirt** in softem Viskose-Stretch – ein echtes Wohlgefühl auf der Haut. Aufsehenerregend durch den aparten, platzierten Blütendruck vorne. Schön sommerlich durch den ärmellosen Style mit überschnittenen Schultern und rundem Halsausschnitt. 95% Viskose, 5% Elasthan. Maschinenwäsche.

**Länge ca. 62 cm**  
weiß-kalkmint-bedruckt **755.074.062**  
Gr. 36, 38, 40 42, 44, 46 48, 50, 52  
€ **34.99 39.99 44.99**

**5** Die Flügelärmel und der bezaubernde Blütendruck geben der **Bluse** in fließender Crêpe-Qualität ihre verspielte Ausstrahlung. Mit recyceltem Polyester. 100% Polyester. Maschinenwäsche.

**Länge ca. 66 cm**  
kalkmint-mint-bedruckt **758.205.053**  
Gr. 36, 38, 40 42, 44, 46 48, 50, 52  
€ **34.99 39.99 44.99**

**6** Ein **Shirt**, das auf verführerische Art die Leichtigkeit des Sommers präsentiert und mit angenehm geschmeidigem Tragegefühl begeistert. Der zarte Netz-Einsatz mit floralem Dessin betont den Dekolleté-Bereich und lässt raffiniert die Haut durchscheinen. 95% Viskose, 5% Elasthan. Maschinenwäsche.

**Länge ca. 62 cm**  
weiß **540.980.037**  
Gr. 36, 38, 40 42, 44, 46 48, 50, 52  
€ **44.99 49.99 54.99**

**7** Bei dem Lyocell-Viskose-**Pullover** aus Premium-Feinstrick spielt die kunstvolle, raffiniert transparente Spitzen-Applikation mit Glitzersteinchen entlang der dezenten Fledermausärmel die Hauptrolle. ¾-Ärmel. 42% Viskose, 30% Lyocell, 28% Polyester. Spitze: 100% Polyester. Maschinenwäsche.

**Länge ca. 62 cm**  
kalkmint **757.563.046**  
Gr. 36, 38, 40 42, 44, 46 48, 50, 52  
€ **69.99 78.99 86.99**  
€ **47.99 53.99 58.99**

**25**  
JAHRE

**DANKE PREIS**

7 Pullover ab  
**47.<sup>99</sup>**  
danach ab **69.<sup>99</sup>**

**% REDUZIERT \***

- aufwendige Spitzen-Applikation mit Glitzersteinchen



\*Zeitlich begrenzt – Näheres am Kataloganfang!

25  
JAHRE

QUALITÄT  
vom Feinsten

1 Bluse ab

79.99

Hochwertiger Material-Mix  
aus weicher Viskose und  
dezent glänzender Seide

- doppellagig gearbeitet
- hinten modisch länger

3 Shirt ab

39.99

- Kurzarm mit  
aufwendigem  
Ausbrenner-  
Dessin

2 Hose ab

69.99

- Viskose-Qualität
- Oil-dyed-  
Waschung
- dekorative  
Glitzersteinchen

K

Kurze  
Größen

Form: Trento

- komfortable Leibhöhe
- schlanker Oberschenkel
- schmale Fußweite

3 lavendel

1 Der hochwertige Material-Mix aus Viskose und fein glänzender Seide macht diese **Bluse** unwiderstehlich! Im aufregenden Druck-Dessin mit leuchtenden Pastell-Farben und funkelnden Pailletten. Lockerer, seidig weicher Fall, raffinierte, doppellagige Verarbeitung und mit einem angenehm weichen, eingearbeiteten Top in Single-Jersey-Qualität. Weitere Details: Rundhals-Ausschnitt und kurze Fledermaus-Ärmel. Der Saum ist leicht abgerundet und im Rücken etwas verlängert. 70% Viskose, 30% Seide. Futter: 95% Viskose, 5% Elasthan. Maschinenwäsche.

Länge ca. 68 cm

rosé-pink-bedruckt

599.886.008

Gr. 36, 38, 40

42, 44, 46

48, 50, 52

€ 79.99

89.99

98.99

2 Mit viel Liebe zum Detail: schmal geschnittene **Hose** aus weich fließender Viskose in effektvoller Oil-dyed-Waschung. Zum Eyecatcher werden die Beinabschlüsse, denn sie sind mit silberfarbigen Herz-Stickereien und glänzenden Pailletten verziert. Mit elastischem Dehnbund, Zier-Reißverschluss vorne und Zier-Taschen seitlich. Fußweite ca. 32 cm. Ohne Gürtel. 70% Viskose, 25% Polyamid, 5% Elasthan. Maschinenwäsche.

2 pink





4 Pullover

ab 59.<sup>99</sup>

- Viskose-Qualität
- Spitzeneinsatz an den Ärmeln



**Normalgröße, Innenbeinlänge ca. 71 cm**

pink	<b>599.900.013</b>		
lavendel	<b>599.933.013</b>		
Gr. 36, 38, 40	42, 44, 46	48, 50, 52	
€ <b>69.99</b>	<b>78.99</b>	<b>86.99</b>	

**Kurzgröße, Innenbeinlänge ca. 66 cm**

pink	<b>599.911.013</b>		
lavendel	<b>599.943.013</b>		
Gr. 18, 19, 20	21, 22, 23	24, 25, 26	
€ <b>69.99</b>	<b>78.99</b>	<b>86.99</b>	

3 Aufregend schön: **Shirt** aus Viskose in ECO-VERO-Qualität von Lenzing. Die kurzen Ärmel lassen dank aufwendigem Ausbrenner-Dessin die Haut durchschimmern und erhalten durch die elastischen Gummibündchen am Abschluss eine feminine Puffärmel-Optik. Der V-Ausschnitt ist mit glänzenden Ziersteinchen in Herz-Optik besetzt. 95% Viskose (Ecovero), 5% Elasthan. Maschinenwäsche.

**Länge ca. 62 cm**

lavendel	<b>599.961.021</b>		
ecru	<b>599.972.029</b>		
Gr. 36, 38, 40	42, 44, 46	48, 50, 52	
€ <b>39.99</b>	<b>44.99</b>	<b>49.99</b>	

4 **Pullover** mit Kompliment-Garantie! Der Druck mit leuchtenden Pastell-Farben auf der weich fließenden Viskose-Qualität ist wunderschön. Mit U-Boot-Ausschnitt. Besonders ausgefallen sind die ¾-langen Ärmel, denn sie zielt von der Schulter bis zum Abschluss eine aufgesetzte Spitze in Herzform, die zusätzlich mit Pailletten besetzt ist. 72% Viskose, 28% Polyamid. Maschinenwäsche.

**Länge ca. 62 cm**

lavendel	<b>599.983.013</b>		
rosé-pink-bedruckt	<b>599.998.013</b>		
Gr. 36, 38, 40	42, 44, 46	48, 50, 52	
€ <b>59.99</b>	<b>67.99</b>	<b>74.99</b>	

5 Das weiche Modal-Baumwoll-**Shirt** in hochwertigem Materialmix schmückt sich rund um den V-Ausschnitt und im Schulterbereich mit bezaubernder Spitze. 48% Baumwolle, 48% Modal, 4% Elasthan. Maschinenwäsche.

**Länge ca. 62 cm**

weiß	<b>750.189.049</b>		
Gr. 36, 38, 40	42, 44, 46	48, 50, 52	
€ <b>49.99</b>	<b>56.99</b>	<b>62.99</b>	
€ <b>34.99</b>	<b>39.99</b>	<b>44.99</b>	

**25**  
JAHRE

**DANKE PREIS**

5 Shirt ab

**34.<sup>99</sup>**

danach ab 49.<sup>99</sup>

**% REDUZIERT \***

- seidig-matter Glanz
- pflegeleicht & langlebig

6 Jeans ab

**59.<sup>99</sup>**

- mit 98% Baumwolle
- 4-Pocket-Form
- florales Dessin



Form: New York

- leicht vertiefte Leibhöhe
- normaler Oberschenkel
- schmale Fußweite



6 Die Natur inspiriert die Mode immer wieder! Hier zu einer **Jeans** mit buntem Blumendruck all-over. Im klassischen 4-Pocket-Style mit gut sitzendem Formbund, Knopf- und Reißverschluss sowie Gürtelschlaufen rundum und Passformsattel hinten. Mit dem Kauf unterstützen Sie die Initiative Cotton made in Africa. Ohne Gürtel. Fußweite ca. 32 cm. 98% Baumwolle, 2% Elasthan. Maschinenwäsche.

**Normalgröße, Innenbeinlänge ca. 71 cm**

hellblau-rosé	<b>750.633.020</b>		
Gr. 36, 38, 40	42, 44, 46	48, 50, 52	
€ <b>59.99</b>	<b>67.99</b>	<b>74.99</b>	

**Kurzgröße, Innenbeinlänge ca. 66 cm**

hellblau-rosé	<b>750.655.020</b>		
Gr. 18, 19, 20	21, 22, 23	24, 25, 26	
€ <b>59.99</b>	<b>67.99</b>	<b>74.99</b>	

\*Zeitlich begrenzt – Näheres am Kataloganfang!

25  
JAHRE

QUALITÄT  
vom Feinsten

1 Blazer ab

99.99

Lyocell, die innovative Naturfaser, verwöhnt mit einem geschmeidig weichen Gefühl

- Schulterpolster und Wiener Nähte für eine schöne Silhouette
- dekorative Schmuckknöpfe



Collier aus Metall. Länge verstellbar von ca. 50-56 cm.  
457.600.052 goldfarben  
€ 39.99

3 Shirt ab

39.99

- Viskose-Qualität



4 Bluse  
ab 39.99



- Falten an den Schultern
- Reißverschluss im Rückteil

1 Sommerlicher leichter Lyocell trifft elegant-klassisches Dessin: **Blazer** mit Schalkragen, langen Ärmeln, Knopfverschluss und Pattentaschen. Die dekorativen Schmuckknöpfe sorgen für die extravaganter Optik, die Schulterpolster und formgebenden Nähte für eine tolle Silhouette. 63% Lyocell, 37% Polyester. Futter: 100% Polyester. Maschinenwäsche.

Länge ca. 60 cm

marine	621.363.003		
Gr. 36, 38, 40	42, 44, 46	48, 50, 52	
€ 99.99	112.-	123.-	

2 Perfekt für warme Tage und einfach wunderschön: modisch verkürzte **Hose** in sommerlich leichter und geschmeidiger Lyocell-Qualität. Die Bügelfalten vorne und hinten strecken optisch gekonnt das Bein. Mit Formbund, Hakenverschluss, zwei seitlichen Taschen vorne, zwei Zier-Paspeltaschen hinten und kleinen Schlitzchen am Beinabschluss. Fußweite ca. 34 cm. Ohne Gürtel. 63% Lyocell, 37% Polyester. Maschinenwäsche.

Normalgröße, Innenbeinlänge ca. 71 cm

marine	621.383.003		
Gr. 36, 38, 40	42, 44, 46	48, 50, 52	
€ 89.99	99.99	110.-	

Kurzgröße, Innenbeinlänge ca. 66 cm

marine	621.394.003		
Gr. 18, 19, 20	21, 22, 23	24, 25, 26	
€ 89.99	99.99	110.-	

3 Stil-Ikonen setzen auf wilde Animal-Prints! **Shirt** aus Viskose in ECOVERO-Qualität von Lenzing. Der V-Ausschnitt und die vordere Mitte sind einfarbig abgesetzt. Mit kurzen Ärmeln. 95% Viskose (ECOVERO), 5% Elasthan. Maschinenwäsche.

Länge ca. 62 cm

marine-sand	621.469.003		
Gr. 36, 38, 40	42, 44, 46	48, 50, 52	
€ 39.99	44.99	49.99	

25  
JAHRE

QUALITÄT  
vom Feinsten

2 Hose ab

89.99

Lyocell: sanfter als Seide, kühler als Leinen & so weich!

- seitliche Taschen
- aktuelle verkürzte Form

K

Kurze  
Größen

Form: Hamburg

- komfortable Leibhöhe
- normaler Oberschenkel
- schmale Fußweite



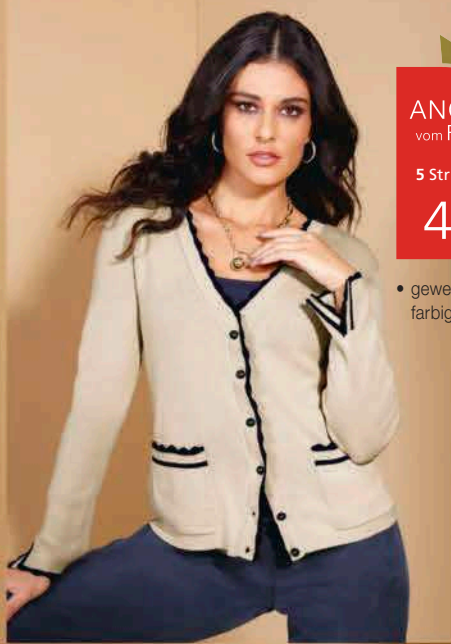

ANGEBOT  
vom Feinsten

5 Strickjacke ab

49.<sup>99</sup>

- gewellte, kontrastfarbige Kanten



6 Shirttop ab

29.<sup>99</sup>

- leicht gerundeter V-Ausschnitt

Collier aus Metall.  
Länge verstellbar  
von ca. 50-56 cm.

457.600.052  
goldfarben  
€ 39.99

4 Weich fallender, matt glänzender Satin, raffinierte Falten an der Schulter und kurze Kimono-Ärmel – diese **Bluse** ist ein wunderschönes Lieblingsstück. Mit modischem Stehkragen und Reißverschluss im Rücken, der bis zur Taille reicht. 97% Polyester, 3% Elasthan. Maschinenwäsche.

Länge ca. 64 cm

sand 621.522.003  
Gr. 36, 38, 40 42, 44, 46 48, 50, 52  
€ 39.99 44.99 49.99

5 Feminin verspielt zeigt sich diese **Strickjacke** mit kontrastfarbig abgesetzter, gewellter Kante entlang des V-Ausschnitts und der durchgehenden Knopfleiste. Hochwertig in Form gestrickt. Mit langen, geschlitzten Ärmeln und zwei aufgesetzten Taschen. Unterstützt die Initiative Cotton made in Africa. 55% Baumwolle, 45% Viskose. Maschinenwäsche.

Länge ca. 62 cm

sand-marine 621.426.003  
Gr. 36, 38, 40 42, 44, 46 48, 50, 52  
€ 49.99 56.99 62.99

6 Zum Eyecatcher wird dieses **Shirttop** durch das extravagante, goldfarbige Zier-Detail an einem der Träger. Leicht abgerundeter V-Ausschnitt. Mit recyceltem Polyester. 95% Polyester, 5% Elasthan. Maschinenwäsche.

Länge ca. 62 cm

marine 621.492.003  
Gr. 36, 38, 40 42, 44, 46 48, 50, 52  
€ 29.99 35.99 39.99

7 Verführerisch schön: feminin ausgestellt **Rock** in angenehmer Schlupfform mit bequemem Dehnbund. Der Animal-Print zieht alle Blicke auf sich, die reine Viskose macht ihn herrlich weich fließend. Mit raffinierter Teilungsnaht und asymmetrischem Saum. Der seitliche Gehschlitz sorgt für angenehme Bewegungsfreiheit. 100% Viskose. Futter: 100% Viskose. Maschinenwäsche.

Länge ca. 80 cm

marine-sand 621.588.003  
Gr. 36, 38, 40 42, 44, 46 48, 50, 52  
€ 59.99 67.99 74.99

7 Rock ab

59.<sup>99</sup>

- reine Viskose
- asymmetrischer Saum





1 Outdoorjacke ab  
**89.99**

- besonders pflegeleicht
- dezent geräffter Schalkragen
- Tunnelzug im Saum
- durchgehender Reißverschluss mit zusätzlicher Druckknopfleiste



2 Pullover ab  
**59.99**

- Viskose-Qualität
- attraktives Dessin



3 Bluse  
ab **54.99**

- mit aufwendiger Madeira-Stickerei

**1 Outdoorjacke** mal anders: hier mit weitem Schalkragen und kleinen Rüschen an den Ärmel-Enden. In modischer Long-Form. Durchgehender Reißverschluss mit zusätzlicher Druckknopfleiste. Weitenverstellbare Riegel in der Taille. 2 schräge Taschen, 1 knöpfbare Innentasche. 55% Polyester, 45% Polyamid. Futter: 100% Polyester. Maschinenwäsche.

**Länge ca. 82 cm**  
marine-rauchblau-bedruckt **102.140.022**  
marine **102.407.022**  
Gr. 36, 38, 40 42, 44, 46 48, 50, 52 54  
€ **89.99 99.99 110.- 120.-**

**2 Der Pullover** verwöhnt die Haut mit unglaublich weicher Feinstrick-Qualität dank hohem Viskose-Anteil und die Augen mit kunstvollem, ornamentalem Muster. Lange Ärmel und Saum mit geraden Abschlüssen. 70% Viskose, 30% Polyamid. Maschinenwäsche.

**Länge ca. 62 cm**  
taubenblau-ecru-bedruckt **761.651.025**  
Gr. 36, 38, 40 42, 44, 46 48, 50, 52  
€ **59.99 67.99 74.99**

**3 Die Bluse** aus fließender Crêpe-Qualität verzaubert mit großzügiger Madeira-Stickerei auf den Fledermausärmeln. Hemdkragen mit verdeckter Knopfleiste. Leicht abgerundeter Saum. 100% Polyester. Maschinenwäsche.

**Länge ca. 64 cm**  
taubenblau **761.719.026**  
Gr. 36, 38, 40 42, 44, 46 48, 50, 52  
€ **54.99 61.99 67.99**







**ANGEBOT**  
vom Feinsten  
4 Jeans-Jacke ab  
**79.99**

- mit 78% Baumwolle
- mit aufwendiger Madeira-Stickerei
- formgebende Nähte

**4 Jeans-Jacke**, feminin inszeniert mit Reverskragen, Raffungen beidseitig entlang des Reißverschlusses und üppiger Madeira-Stickerei mit gebogtem Abschluss an den langen Ärmeln. Paspelierte Reißverschluss-Taschen. Jeansstypische Teilungsnähte und Wiener Nähte für eine perfekte, leicht taillierte Passform. Mit dem Kauf unterstützt Sie die Initiative Cotton made in Africa. 78% Baumwolle, 20% Polyester, 2% Elasthan. Maschinenwäsche.

**Länge ca. 56 cm**

blue-bleached	<b>762.014.024</b>	
Gr. 36, 38, 40	42, 44, 46	48, 50, 52
€ <b>79.99</b>	<b>89.99</b>	<b>98.99</b>

**5 Stilvoll, elegant und gleichzeitig modisch aktuell: Blazer** in edler Bouclé-Qualität. Mit streckendem V-Ausschnitt, langen Ärmeln, Hakenverschluss und praktischen Taschen. Die Schulterpolster und Wiener Nähte sorgen für den perfekten Sitz. 100% Polyester. Futter: 100% Polyester. Reinigung.

**Länge ca. 70 cm**

ecru	<b>599.106.012</b>	
Gr. 36, 38, 40	42, 44, 46	48, 50, 52
€ <b>89.99</b>	<b>99.99</b>	<b>110.-</b>

**6 Aufregend schöne Jeans** im trendstarken Bootcut-Schnitt, bei dem die Beine etwas weiter geschnitten sind. Außergewöhnlich ist der aufwändige Laser-Druck, der sie zum extravaganter Begleiter macht. Mit Formbund, Knopf- und Reißverschluss und praktischen Taschen. Unterstützt die Initiative Cotton made in Africa. Fußweite ca. 46 cm. Ohne Gürtel. 99% Baumwolle, 1% Elasthan. Maschinenwäsche.

**Normalgröße, Innenbeinlänge ca. 77 cm**

blue-bleached	<b>599.112.011</b>	
Gr. 36, 38, 40	42, 44, 46	48, 50, 52
€ <b>89.99</b>	<b>99.99</b>	<b>110.-</b>

**Kurzgröße, Innenbeinlänge ca. 72 cm**

blue-bleached	<b>599.128.011</b>	
Gr. 18, 19, 20	21, 22, 23	24, 25, 26
€ <b>89.99</b>	<b>99.99</b>	<b>110.-</b>



5 Blazer ab  
**89.99**

- dekorative Schmuckknöpfe
- edle Bouclé-Optik

6 Jeans ab  
**89.99**

- modischer Bootcut-Schnitt
- aufwendiger Laser-Druck



Immer schön  
ins Blaue  
hinein!



**25**  
JAHRE

**DANKE  
PREIS**

1 Longbluse ab  
**64.99**  
danach ab 89.99

**% REDUZIERT \***

- edle Verzierung mit Pailletten

3 Jeans-Blazer ab  
**79.99**

- mit 99% Baumwolle
- dekorative Glitzersteinchen
- mit feinen Fransenkanten



4 Shirt  
ab **39.99**

- dekorative Spitze am Ausschnitt

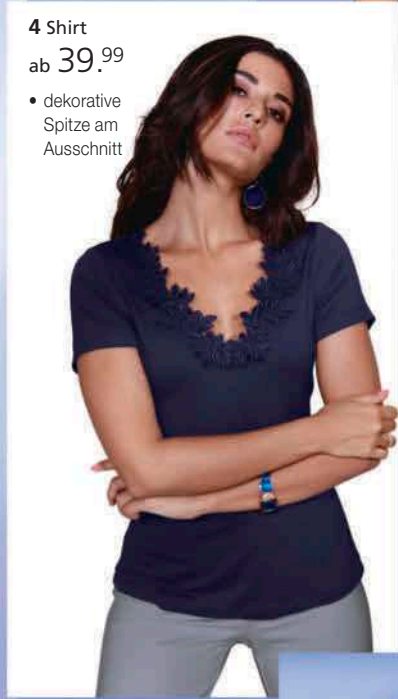

1 Figurschmeichelnde **Longbluse** im beliebten Lagenlook, bei dem die obere Lage hinten vorteilhaft länger ist. Der bedruckte Blusenstoff aus wertvoller Viskose-Seide-Mischung wird durch ein bequemes Jersey-Stretch-Futter blickdicht. Diese untere Lage schaut am Saum etwas hervor und bildet an den Ärmelbündchen eine breite Blende mit jeweils funkelnden Pailletten! 75% Viskose, 25% Seide. Futter: 95% Viskose, 5% Elasthan. Maschinenwäsche.

**Länge ca. 72 cm**  
ecru-bedruckt **158.263.075**

Gr.	36, 38, 40	42, 44, 46	48, 50, 52
€	89.99	99.99	110.-
€	<b>64.99</b>	<b>72.99</b>	<b>79.99</b>

2 Sehr modern und sehr bequem: **Hose** in Oil-Dyed-Färbung, bei der die Nähte etwas heller bleiben. Die verkürzten Hosenbeine sind mit Stickerei und funkelnden Pailletten verziert. Mit Rundum-Dehnbund zum Reinschlüpfen. Die Reißverschluss-Blende und die Taschen sind nur angedeutet, damit alles schön glatt anliegt. Angenehm weiche Viskose-Stretch-Mischung. Fußweite ca. 32 cm. 70% Viskose, 25% Polyamid, 5% Elasthan. Maschinenwäsche.

2 Hose ab  
**79.99**

- superbequeme Passform
- weicher Rundum-Dehnbund
- edle Verzierung mit Pailletten

**K**  
Kurze Größen

**Form: Trento**

- komfortable Leibhöhe
- schlanker Oberschenkel
- schmale Fußweite

5 Shirt  
ab **39.99**

- Kurzarm mit aufwendigem Ausbrenner-Dessin



\*Zeitlich begrenzt – Näheres am Kataloganfang!





**6 Shirt**  
ab **29.99**

- platziertes Druckdessin
- mit Paisley-Muster



**7 Pullover ab**  
**49.99**

- kunstvolle Spitzenbordüre
- wunderbar weich
- Viskose-Qualität

**Normalgröße, Innenbeinlänge ca. 71 cm**  
silberfarben **158.376.060**

Gr. 36, 38, 40	42, 44, 46	48, 50, 52
€ <b>79.99</b>	<b>89.99</b>	<b>98.99</b>

**Kurzgröße, Innenbeinlänge ca. 66 cm**  
silberfarben **158.398.060**

Gr. 18, 19, 20	21, 22, 23	24, 25, 26
€ <b>79.99</b>	<b>89.99</b>	<b>98.99</b>

**3** Die Klassiker der Saison sind wertvoll geschmückt: sommerlicher **Jeans-Blazer** mit funkelnder Ziersteinchen-Verzierung am großzügigen Rundhals-Ausschnitt und am Saum, den zusätzlich noch eine modische Fransen-Kante verschönert. Aktuelle Waschung, durchgehender Knopfverschluss, Zier-Pattentaschen und lange Ärmel mit Manschette. Formende Nähte bringen ihn schön auf Figur. Mit dem Kauf unterstützen Sie die Initiative Cotton made in Africa. 99% Baumwolle, 1% Elasthan. Maschinenwäsche.

**Länge ca. 56 cm**  
dark blue **812.281.033**

Gr. 36, 38, 40	42, 44, 46	48, 50, 52
€ <b>79.99</b>	<b>89.99</b>	<b>98.99</b>

**4** Für alle, die einen femininen und luxuriösen Look lieben! Filigrane Blüten-Spitze macht den V-Ausschnitt bei diesem **Shirt** zum absoluten Hingucker. Mit kurzen Ärmeln und aus hochwertiger und angenehm weicher Viskose in ECO-VERO-Qualität von Lenzing gefertigt. 95% Viskose (ECOVERO), 5% Elasthan. Spitze: 100% Polyester. Maschinenwäsche.

**Länge ca. 62 cm**  
nachtblau **850.101.047**

Gr. 36, 38, 40	42, 44, 46	48, 50, 52
€ <b>39.99</b>	<b>44.99</b>	<b>49.99</b>

**5** Bei diesem **Shirt** mit Rundhals-Ausschnitt ziehen die kurzen Puffärmel mit Blumen in Ausbrenner-Optik alle Blicke auf sich. Mit Kellerfalte an der Schulter und Raffungen am elastischen Ärmelabschluss. 95% Viskose (ECOVERO), 5% Elasthan. Ärmel: 100% Polyester. Maschinenwäsche.

**Länge ca. 62 cm**  
ecru **622.296.021**

Gr. 36, 38, 40	42, 44, 46	48, 50, 52
€ <b>39.99</b>	<b>44.99</b>	<b>49.99</b>

**6** Bei diesem **Shirt** spielt der platzierte Paisley-Druck rund um den Rundhals-Ausschnitt die Hauptrolle. Modern überschnittene Schultern. Geschmeidig fließende Stretch-Qualität mit Viskose in ECOVERO-Qualität von Lenzing. 95% Viskose (ECOVERO), 5% Elasthan. Maschinenwäsche.

**8 Hose ab**  
**59.99**

- edles Jacquard-Dessin
- seitliche Taschen
- mit Paisley-Muster



**Länge ca. 62 cm**  
ecru-marine-bedruckt **623.277.018**

Gr. 36, 38, 40	42, 44, 46	48, 50, 52
€ <b>29.99</b>	<b>35.99</b>	<b>39.99</b>

**7** So widerstehlich weich und geschmeidig: Den **Pullover** in angenehmer Garnmischung mit sanftem Schimmer werden Sie nicht mehr ausziehen wollen. Zum aparten Schmuckstück wird er durch die filigrane Spitzenbordüre rund um den U-Boot-Ausschnitt. Lange Raglanärmel. 70% Viskose, 30% Polyamid. Maschinenwäsche.

**Länge ca. 81 cm**  
jeansblau **623.506.004**

Gr. 36, 38, 40	42, 44, 46	48, 50, 52
€ <b>49.99</b>	<b>56.99</b>	<b>62.99</b>

**8** Mit dieser edel glänzenden **Hose** ist Ihnen ein eleganter Auftritt garantiert: Das Jacquardmuster wurde hochwertig gewebt und kommt brillant zur Geltung. Passgenau durch den Formbund mit Knopf- und Reißverschluss. Zwei seitliche Taschen. Modisch weites Bein mit Bügelfalten, die für eine gepflegte und figurgünstig streckende Wirkung sorgen. Fußweite ca. 54 cm 97% Polyester, 3% Elasthan. Maschinenwäsche.

**Normalgröße, Innenbeinlänge ca. 81 cm**  
marine-gemustert **623.629.004**

Gr. 36, 38, 40	42, 44, 46	48, 50, 52
€ <b>59.99</b>	<b>67.99</b>	<b>74.99</b>

**Kurzgröße, Innenbeinlänge ca. 76 cm**  
marine-gemustert **623.669.004**

Gr. 18, 19, 20	21, 22, 23	24, 25, 26
€ <b>59.99</b>	<b>67.99</b>	<b>74.99</b>

2 Shirt  
ab 34.<sup>99</sup>

- feminin gebogte Kanten

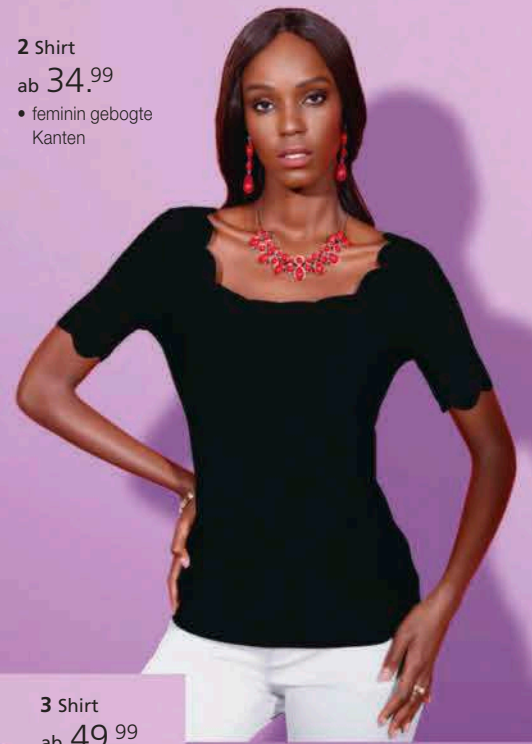

3 Shirt  
ab 49.<sup>99</sup>

- weiche Viskose-Mischung
- hochwertiges Innenfutter



1 Die hochwertige Bengalin-Qualität liegt schön glatt an und macht die **7/8-Hose** rundum elastisch, bequem und formstabil! Der Rundum-Dehnbund erhöht den Tragekomfort zusätzlich. Sehr praktisch zum Reinschlüpfen. Der Reißverschluss und die Taschen sind nur angedeutet für ein gepflegtes Erscheinungsbild. Schmal zulaufende Beine mit kleinem Schlitz und einer Dekor-Schleife hinten. Fußweite ca. 34 cm. 72% Viskose, 25% Polyamid, 3% Elasthan. Maschinenwäsche.

**Normalgröße, Innenbeinlänge ca. 65 cm**  
schwarz 529.916.055  
weiß 529.927.064  
marine 529.938.063

Gr. 36, 38, 40 42, 44, 46 48, 50, 52 54  
€ 49.99 56.99 62.99 68.99

**Kurzgröße, Innenbeinlänge ca. 60 cm**  
schwarz 529.950.055  
weiß 529.961.058  
marine 529.977.064

Gr. 19, 20 21, 22, 23 24, 25  
€ 49.99 56.99 62.99



25 Jahre

QUALITÄT  
vom Feinsten

4 Shirt ab  
39.<sup>99</sup>

Lyocell – weich und  
trageangenehm.

- romantische Blüten-Spitze



ANGEBOT  
vom Feinsten

1 7/8-Hose ab

49.<sup>99</sup>

- Bengalin-Qualität
- formstabil

K  
Kurze  
Größen

Form: Trento

- komfortable Leibhöhe
- schlanker Oberschenkel
- schmale Fußweite

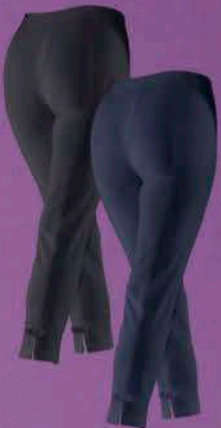



## 5 Shirt

ab 29.99

- mit Spitzeinsatz
- besonders trageangenehm



2 Wunderbar weiblich und raffiniert verarbeitet: edel glänzendes **Shirt** mit schön gebogenen Abschlüssen am raffinierten Karree-Ausschnitt und an den kurzen Ärmeln. 95% Polyester, 5% Elasthan. Maschinenwäsche.

Länge ca. 62 cm

schwarz	829.014.046		
Gr. 36, 38, 40	42, 44, 46	48, 50, 52	
€ 34.99	39.99	44.99	

3 Geheimtipp unter Fashion-Fans: Das **Shirt** mit bildschöner, transparenter Blätterspitze im Vorderteil und an den Ärmeln. Blickdicht im Vorderteil durch unterlegtes Jersey-Futter. An den Ärmeln blitzt die Haut verführerisch durch. Rückenteil aus geschmeidigem Jersey. Gewellter Abschluss an den kurzen Ärmeln und am Saum. Spitze: 60% Polyamid, 40% Viskose. Rückenteil: 70% Viskose, 26% Polyamid, 4% Elasthan. Futter: 95% Viskose, 5% Elasthan. Maschinenwäsche.

Länge ca. 62 cm

ecru	207.308.011		
Gr. 36, 38, 40	42, 44, 46	48, 50, 52	
€ 49.99	56.99	62.99	

4 Filigrane Blütenspitze ziert den Brust- und Schulterbereich und die kleinen, kurzen Flügelärmel dieses **Shirts**. Rundhals-Ausschnitt mit offenem V. Die sommerleichte Lyocell-Qualität macht es herrlich trageangenehm. 96% Lyocell, 4% Elasthan. Maschinenwäsche.

Länge ca. 62 cm

schwarz	599.054.004		
Gr. 36, 38, 40	42, 44, 46	48, 50, 52	
€ 39.99	44.99	49.99	

5 Dieses **Shirt** präsentiert elegante Spitze, die an den Ärmeln und am Ausschnitt transparent ist – an den Trägern aber blickdicht bleibt, damit kein BH-Träger durchblitzen kann. Sehr weiche und trageangenehme Garnmischung mit Modal-Anteil. 50% Baumwolle, 50% Modal. Spitze: 100% Polyester. Maschinenwäsche.

Länge ca. 62 cm

schwarz	548.524.012		
wollweiß	812.871.093		
Gr. 36, 38, 40	42, 44, 46	48, 50, 52	54
€ 29.99	35.99	39.99	44.99

6 Sehr hochwertige und dicht gearbeitete **Shirtjacke** aus matt glänzender Jersey-Stretch-Mischung mit geschmeidigem Lyocell-Anteil. Vorne mit dekorativen Knöpfen zu schließen. Die klassisch schlichte Form ist flexibel kombinierbar! 85% Lyocell (TENCEL), 10% Polyamid, 5% Elasthan. Maschinenwäsche.

Länge ca. 56 cm

schwarz	161.591.074		
Gr. 36, 38, 40	42, 44, 46	48, 50, 52	
€ 69.99	78.99	86.99	



25  
JAHRE

QUALITÄT  
vom Feinsten

6 Shirtjacke ab

69.99

Lyocell – sanft wie Seide,  
kühl wie Leinen, ungemein  
trageangenehm!

- edel glänzender Jersey



1 Hose ab

59.99



**fresh & free**  
by  
**come on**

Form: Berlin

- komfortable Leibhöhe
- normaler Oberschenkel
- normale Fußweite



2 Pullover ab

59.99

- effektvolle Glitzersteinchen
- mit 70% Viskose
- weicher Feinstrick



3 Pullover

ab 59.99

- Viskose-Qualität



1 Hose in „Bauch weg“-Form. Die ausgefeilte Schnittführung verleiht Ihnen eine schlanke Silhouette und lässt Bauch und Hüfte optisch schmaler erscheinen. Der flach anliegende Bund mit unsichtbarer, elastischer Einlage zeichnet sich auch unter figurbetonten Oberteilen nicht ab. Gepflegte Bügelfalte. Atmungsaktiv, pflegeleicht und formbeständig dank der speziellen „fresh & free“-Ausrüstung. Fußweite ca. 42 cm. 65% Polyester, 32% Viskose, 3% Elasthan. Farbe Weiß: 100% Polyester. Maschinenwäsche.

**Normalgröße, Innenbeinlänge ca. 79 cm**

weiß	693.997.222	marine	459.791.236
schwarz	469.021.232		
silbergrau-meliert	748.697.222		

Gr.	38, 40	42, 44, 46	48, 50, 52	54
€	59.99	67.99	74.99	81.99

**Kurzgröße, Innenbeinlänge ca. 74 cm**

weiß	694.005.216	marine	459.838.224
schwarz	469.938.235		
silbergrau-meliert	748.711.225		

Gr.	19, 20	21, 22, 23	24, 25
€	59.99	67.99	74.99

**Extra Kurzgröße, Innenbeinlänge ca. 69 cm**

weiß	694.016.208	marine	790.139.219
schwarz	790.149.223		
silbergrau-meliert	790.172.210		

Gr.	195, 205	215, 225, 235	245, 255
€	59.99	67.99	74.99



25 JAHRE

QUALITÄT vom Feinsten

4 Shirt ab

49.99

Hochwertiger Baumwoll-Modal-Mix

- seidig-matter Glanz
- pflegeleicht & langlebig





### 5 Shirt

ab 39,99

- extravaganter Ausschnitt

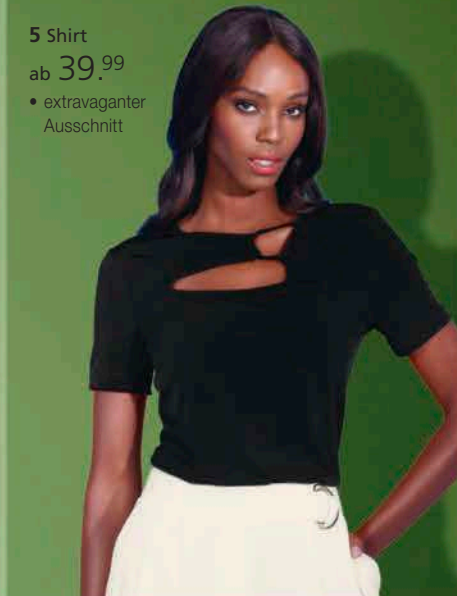

#### Langgröße, Innenbeinlänge ca. 84 cm

weiß	821.995.200	marine	822.019.211
schwarz			822.025.217
silbergrau-meliert			822.058.206
Gr. 80	84, 88, 92		96
€ 59.99	67.99		74.99

2 Der **Pullover** trägt sich dank Feinstrick aus hochwertiger Garnmischung unbeschreiblich weich auf der Haut. Seine elegante Optik erhält er durch die funkelnden Glitzersteinchen, die die Schulterpartien schmücken und bei jeder Bewegung schimmern. Langarm. 70% Viskose, 30% Polyamid. Maschinenwäsche.

<b>Länge ca. 62 cm</b>	zitronen	<b>168.057.088</b>
Gr. 36, 38, 40	42, 44, 46	48, 50, 52
€ 59.99	67.99	74.99

3 Sommerleicht und sehr edel: **Pullover** im dezenten Glanz. Mit aparter Borte an Rundhals-Ausschnitt, ¾-Ärmeln und Saumabschluss. 70% Viskose, 30% Polyamid. Maschinenwäsche.

<b>Länge ca. 62 cm</b>	schwarz	<b>774.110.053</b>
Gr. 36, 38, 40	42, 44, 46	48, 50, 52
€ 59.99	67.99	74.99

4 Das weiche Modal-Baumwoll-**Shirt** in hochwertigem Materialmix schmückt sich rund um den V-Ausschnitt und im Schulterbereich mit bezaubernder Spitze. 48% Baumwolle, 48% Modal, 4% Elasthan. Maschinenwäsche.

<b>Länge ca. 62 cm</b>	zitronen	<b>598.044.004</b>
Gr. 36, 38, 40	42, 44, 46	48, 50, 52
€ 49.99	56.99	62.99

5 Fasziniert an festlichen Anlässen aber auch im Büro: **Shirt** mit extravaganter Ausschnitt-Lösung. Trendige Cut-Outs und eine modische Paspelierung sind die Eyecatcher. Mit kurzen Ärmeln. 95% Polyester, 5% Elasthan. Maschinenwäsche.

<b>Länge ca. 66 cm</b>	schwarz	<b>855.063.065</b>
Gr. 36, 38, 40	42, 44, 46	48, 50, 52
€ 39.99	44.99	49.99

6 Angenehm weicher Strick mit hohem Viskose-Anteil macht diesen **Pullover** aus hochwertiger, weich fließender Qualität zu einem wahren Lieblingsstück. Eyecatcher sind die Blüten-Stickereien mit glänzenden Pailletten und edlen Zierperlen die sich von der Schulter bis in die langen Fledermausärmel ziehen. Mit modischem U-Boot-Ausschnitt und schönem Querstrick-Muster. 70% Viskose, 30% Polyamid. Maschinenwäsche.

<b>Länge ca. 66 cm</b>	zitronen	<b>831.586.047</b>
Gr. 36, 38, 40	42, 44, 46	48, 50, 52
€ 69.99	78.99	86.99



**ANGEBOT**  
vom Feinsten

6 Pullover ab

**69,99**

- üppige, feminine Blütenstickerei
- geschmeidig weicher Feinstrick

**ANGEBOT**  
vom Feinsten

1 Hose ab

**34.99**

- super bequeme Stretch-Qualität
- schmeichelnde Weite
- perfekter Sitz
- bügelarme Kofferqualität
- 2 Taschen vorne
- hoher Tragekomfort

**K**  
Kurze Größen



2 Bluse ab  
**34.99**

• reine Viskose



3 Shirt  
ab **19.99**

- Viskose-Qualität
- mit Blüten-Applikationen



**1 Hose** – die Stretch-Qualität sorgt für pures Wohlgefühl, die angesagte weite Form modelliert eine Traum-Silhouette. Mit Gürtelschlaufen, Knopf- und verdecktem Reißverschluss vorne, dekorativen Zierriegeln an Bund und Beinabschluss sowie aufgesetzten Taschen im Vorderteil. Fußweite ca. 46 cm. 83% Polyester, 13% Viskose, 4% Elasthan. Maschinenwäsche.

**Normalgröße, Innenbeinlänge ca. 79 cm**  
marine **697.701.189**  
taupe **697.712.191**  
schwarz **697.693.232**

**Gr.** 36, 38, 40 42, 44, 46 48, 50, 52 54  
**€** **34.99** **39.99** **44.99** **49.99**

**Kurzgröße, Innenbeinlänge ca. 74 cm**  
marine **697.734.208**  
taupe **697.740.193**  
schwarz **697.723.227**

**Gr.** 19, 20 21, 22, 23 24, 25  
**€** **34.99** **39.99** **44.99**

**2** Für Ihren Wow-Auftritt: **Bluse** im atemberaubend schönen Blüten-Dessin. Mit Rundhals-Ausschnitt und  $\frac{3}{4}$ -langen Ärmeln, mit femininem Volant. Bequeme

4 Shirt  
ab **34.99**

- pflegeleichte Qualität
- bezauberndes Blütendessin





5 Bluse ab

39.99

- leichte Georgette-Qualität
- schmeichelnde Form
- femininer Lagenlook
- herrlich pflegeleicht



Schlupfform in weich fließender Viskose-Qualität. Durch den modisch geraden Schnitt fällt sie wunderbar kaschierend. 100% Viskose. Maschinenwäsche.

**Länge ca. 64 cm**  
 schwarz-weiß-bedruckt **780.598.131**  
 Gr. 36, 38, 40 42, 44, 46 48, 50, 52 54  
 € **34.99 39.99 44.99 49.99**

3 Dank diesem **Shirt** können Sie auf Schmuck verzichten. Denn das Vorderteil zieren edle Blüten-Applikationen, glänzende Zierstäbchen und eine filigrane Stickerei. Mit Rundhals-Ausschnitt und lässig überschnittenen Schultern. In weich fließender Viskose-Qualität. 95% Viskose, 5% Elasthan. Maschinenwäsche.

**Länge ca. 62 cm** sesam **206.124.043**  
 Gr. 36, 38, 40 42, 44, 46 48, 50, 52 54  
 € **19.99 23.99 26.99 29.99**

4 Dieses attraktive **Shirt** verzaubert mit einem wunderschönen Blüten-Dessin vorne und hinten. Weiterer V-Ausschnitt und ¾-Ärmel. In pflegeleichter Qualität. 95% Polyester, 5% Elasthan. Maschinenwäsche.

**Länge ca. 66 cm**  
 schwarz-ecru-bedruckt **662.847.022**  
 Gr. 36, 38, 40 42, 44, 46 48, 50, 52 54  
 € **34.99 39.99 44.99 49.99**

5 So schön feminin: **Bluse** in pflegeleichter Georgette-Qualität. Durch die unterschiedlich lang geschnittenen, abgerundeten Lagen vorne entsteht die schmeichelnde Optik, die wunderbar kaschiert. Das doppellagige Rückenteil endet mit einem geraden Saum. Mit Rundhals-Ausschnitt, etwas weiteren, kurzen Ärmeln und Brustabnähern. 100% Polyester. Maschinenwäsche.

**Länge ca. 64 cm**  
 ecru **206.065.122** sesam **746.599.085**  
 Gr. 36, 38, 40 42, 44, 46 48, 50, 52 54  
 € **39.99 44.99 49.99 54.99**

6 Der **Blazer** besticht durch seine schlichte Eleganz! Der feminine Schnitt in modisch leicht verkürzter Form bietet viele Teilungsnähte, die ihm eine hervorragende Passform verleihen. Der ange deutete Schößchen-Saum ist elegant abgerundet. Mit Schulterpolstern und durchgehendem Reißverschluss. 63% Polyester, 33% Viskose, 4% Elasthan. Futter: 100% Polyester. Maschinenwäsche.

**Normalgröße, Länge ca. 56 cm**  
 ecru **523.476.046**  
 Gr. 36, 38, 40 42, 44, 46 48, 50, 52 54  
 € **59.99 67.99 74.99 81.99**

**Kurzgröße, Länge ca. 54 cm**  
 ecru **523.498.050**  
 Gr. 19, 20 21, 22, 23 24, 25  
 € **59.99 67.99 74.99**



25  
JAHRE

QUALITÄT  
vom Feinsten

6 Blazer ab

59.99

Gelungener Material-Mix mit pflegeleichtem Polyester, weicher Viskose & Stretch-Anteil.

- modisch kürzere Form



ANGEBOT  
vom Feinsten

1 7/8-Hose ab

39.99

SUPERSTRETCH

K  
Kurze  
Größen

Form: Trento

- komfortable Leibhöhe
- schlanker Oberschenkel
- schmale Fußweite



2 Shirt ab

44.99

- transparente Spitze am Ärmel



3 Bluse  
ab 29.99

- doppelagig



1 Lieblingsstückverdächtig! Diese 7/8-Hose ist ein toller Kombipartner zu vielen Outfits. In wunderbar bequemer, elastischer und trotzdem formstabiler Bengalini-Qualität. Mit angesetztem Bund und innenliegendem, unsichtbarem Rundum-Dehnbund. 2 aufgesetzte Gesäßtaschen. Ein dekoratives Detail ist der kleine Schlitz mit 3 Zierösen am Beinabschluss. 83% Polyester, 13% Viskose, 4% Elasthan. Maschinenwäsche.

Normalgröße, Innenbeinlänge ca. 65 cm

taupe	319.389.176
weiß	319.395.173
schwarz	319.409.182
puder	319.419.158

Gr. 36, 38, 40 42, 44, 46 48, 50, 52 54

€ 39.99	44.99	49.99	54.99
---------	-------	-------	-------

Kurzgröße, Innenbeinlänge ca. 60 cm

taupe	319.431.173
weiß	319.442.176
schwarz	319.453.179
puder	319.464.157

Gr. 19, 20	21, 22, 23	24, 25
€ 39.99	44.99	49.99

4 Shirt  
ab 19.99

- mit 50% Modal
- Druck fällt individuell aus





## 5 Shirt

ab 29.99

- besonders pflegeleicht
- dekorative Blumen-Applikation
- mit Ziersteinchen



2 Dieses **Shirt** verzaubert mit seiner modernen, angenehm weichen Blütenspitze! Unterlegt mit trageangenehmem Jerseyfutter, nur die  $\frac{3}{4}$ -Ärmel mit elastischen Bündchen bleiben transparent! Rundhals-Ausschnitt mit Schlitz und Schlingen-Knopfverschluss hinten. Brustabnäher. 100% Polyester. Futter: 100% Viskose. Maschinenwäsche.

**Länge ca. 62 cm**

ecru	183.367.190	puder	844.500.104
Gr. 36, 38, 40	42, 44, 46	48, 50, 52	54
€ 44.99	49.99	54.99	59.99

3 Ein Kompliment für die Figur: In der weich fließenden **Bluse** werden Sie sich bei jedem Anlass rundum wohlfühlen! Doppellagige Verarbeitung mit Kellerfalte im Vorderteil. Optisch streckender V-Ausschnitt. 100% Polyester. Futter: 100% Polyester. Maschinenwäsche.

**Länge ca. 64 cm** wollweiß 790.134.198

Gr. 36, 38, 40	42, 44, 46	48, 50, 52	54
€ 29.99	35.99	39.99	44.99

4 Prachtige Sommerblumen auf hautsympathischem, wunderbar weichem Naturfaser-Mix spielen bei diesem **Shirt** die Hauptrolle. Jedes Stück ein Unikat! Mit weitem Rundhals-Ausschnitt und Flügelärmeln. 50% Baumwolle, 50% Modal. Maschinenwäsche.

**Länge ca. 62 cm** rosé-bedruckt 796.113.057

Gr. 36, 38, 40	42, 44, 46	48, 50, 52	54
€ 19.99	23.99	26.99	29.99

5 Zum Verlieben schön ist dieses **Shirt** mit romantischer Blüten-Applikation und funkelnden Ziersteinchen vorne. Rundhals-Ausschnitt. Überschnittene Schultern. 95% Polyester, 5% Elasthan. Maschinenwäsche.

**Länge ca. 62 cm** ecru 635.894.032

Gr. 36, 38, 40	42, 44, 46	48, 50, 52	54
€ 29.99	35.99	39.99	44.99

6 Macht sich toll als Blazer-Ersatz: **Blusenjacke** in floraler Ausbrenner-Qualität. Formgebende Brustabnäher. In modisch langer und offener Form.  $\frac{3}{4}$ -Ärmel sowie paspelierete Abschlüsse. 65% Polyester, 35% Viskose. Besatz: 100% Polyester. Maschinenwäsche.

**Länge ca. 72 cm**

schwarz-ecru-gemustert 638.014.029

Gr. 36, 38, 40	42, 44, 46	48, 50, 52	54
€ 49.99	56.99	62.99	68.99

7 In modisch weiter Culotte-Form:  $\frac{7}{8}$ -Jersey-Hose mit wunderschönem, platziertem Bordüren-Druck am Saum. Rundum-Dehnbund sowie formgebende Abnäher hinten. Fußweite ca. 46 cm. 75% Polyester, 20% Viskose, 5% Elasthan. Maschinenwäsche.

**Normalgröße, Innenbeinlänge ca. 65 cm**

schwarz-ecru-bedruckt 638.466.031

Gr. 36, 38, 40	42, 44, 46	48, 50, 52	54
€ 39.99	44.99	49.99	54.99

**Kurzgröße, Innenbeinlänge ca. 60 cm**

schwarz-ecru-bedruckt 638.570.031

Gr. 19, 20	21, 22, 23	24, 25
€ 39.99	44.99	49.99



## 6 Blusenjacke ab

49.99

- hochwertige Ausbrenner-Qualität
- modisch lange, offene Form

### Exklusives DETAIL

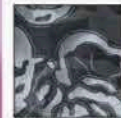

Detailreiches und sehr hochwertiges Ausbrenner-Dessin.

## 7 $\frac{7}{8}$ -Jersey-Hose ab

39.99

- elastischer, formbeständiger Jersey
- komfortabler Rundum-Dehnbund
- modisch weite Form
- platzierter Blüten-Druck



### Exklusives DETAIL



Wunderschön platzierter Bordüren-Druck am Saum.

1 Jeans ab

44.<sup>99</sup>

- Baumwoll-Qualität
- mit rückwärtigem Dehnbund
- gerade geschnittenes Bein

**K**  
Kurze  
Größen

**Form: Nizza**

- komfortable Leibhöhe
- normaler Oberschenkel
- normale Fußweite



2 Shirt ab

34.<sup>99</sup>

- Viskose-Qualität
- mit Glitzersteinchen

**Exklusives  
DETAIL**



*Dekorative  
Glitzersteinchen am  
Rundhals-  
Ausschnitt.*



3 Blusentop  
ab 24.<sup>99</sup>

- kaschiert gekonnt
- Träger aus Spitze



1 Gerade geschnittene **Jeans** mit rückwärtigem Dehnbund, Gürtelschlaufen sowie Knopf- und Reißverschluss vorne. Glitzersteinchen an den Gesäßtaschen. Der Sattel hinten verleiht optimale Passform. Fußweite ca. 42 cm. 98% Baumwolle, 2% Elasthan. Maschinenwäsche. Ohne Gürtel.

**Normalgröße, Innenbeinlänge ca. 79 cm**  
 grau 363.466.058 weiß 318.337.088  
 sand 318.369.158 taupe 318.359.082  
 schwarz 318.343.082  
 blue-stone-washed 350.828.082

Gr. 36, 38, 40 42, 44, 46 48, 50, 52 54  
 € 44.99 49.99 54.99 59.99

**Kurzgröße, Innenbeinlänge ca. 74 cm**  
 grau 363.477.167 weiß 353.928.093  
 sand 353.950.021 taupe 353.949.062  
 schwarz 353.939.167  
 blue-stone-washed 350.849.020

Gr. 18, 19, 20 21, 22, 23 24, 25, 26 27  
 € 44.99 49.99 54.99 59.99

4 Shirttop  
ab 29.<sup>99</sup>

- fließende Qualität







### 5 Strickbolero

ab 29.99

- Viskose-Qualität
- figurfreundliches Schößchen

2 In dieses **Shirt** haben wir uns sofort verliebt! Der aufwändig gestaltete Rundhals-Ausschnitt ist mit Glitzersteinchen verziert. Seitlich kann dieses Modell mit einem Bindebändchen dezent gerafft werden. Rückteil in Uni. 95% Viskose, 5% Elasthan. Maschinenwäsche.

**Länge ca. 66 cm**

marine-ecru-bedruckt **367.820.053**

Gr. 36, 38, 40 42, 44, 46 48, 50, 52 54  
 € **34.99 39.99 44.99 49.99**

3 Zauberhaftes **Blusentop** mit Trägern aus Blütenspitze! Figurfreundliche A-Linie mit viel kuschelnder Weite. Das Jersey-Futter macht den leichten Blusenstoff blickdicht. 100% Polyester. Futter: 100% Polyester. Maschinenwäsche.

**Länge ca. 66 cm**

ecru **173.374.095**

steingrau **173.385.085**

Gr. 36, 38, 40 42, 44, 46 48, 50, 52 54  
 € **24.99 29.99 33.99 37.99**

4 Sommerleichtes **Shirttop** im floralen Dessin. Gewellte Abschlüsse am Rundhals-Ausschnitt und am Armloch. Rückteil in uni. 95% Polyester, 5% Elasthan. Maschinenwäsche.

**Länge ca. 66 cm**

marine-ecru-bedruckt **368.197.052**

Gr. 36, 38, 40 42, 44, 46 48, 50, 52 54  
 € **29.99 35.99 39.99 44.99**

5 Feiner **Strickbolero**, feminin interpretiert in modisch offener Form mit geripptem Schößchen am Saum.  $\frac{3}{4}$ -Ärmel. 70% Viskose, 30% Polyamid. Maschinenwäsche.

**Länge ca. 54 cm**

marine **668.077.041**

Gr. 36, 38, 40 42, 44, 46 48, 50, 52 54  
 € **29.99 35.99 39.99 44.99**

6 Hübsches **Jersey-Kleid** in fließender A-Form und wunderschönem Blüten-Dessin. Mit Rundhals-Ausschnitt und formgebenden Teilungsnähten bis zum Saum. 95% Viskose, 5% Elasthan. Maschinenwäsche.

**Normalgröße, Länge ca. 106 cm**

marine-flieder-bedruckt **667.749.036**

Gr. 36, 38, 40 42, 44, 46 48, 50, 52 54  
 € **49.99 56.99 62.99 68.99**

**Kurzgröße, Länge ca. 100 cm**

marine-flieder-bedruckt **667.932.036**

Gr. 18, 19, 20 21, 22, 23 24, 25  
 € **49.99 56.99 62.99**



### 6 Jersey-Kleid ab

49.99

- Jersey-Qualität
- figurformende Teilungsnähte



1 Jeans ab

84.<sup>99</sup>

- 5-Pocket-Form
- formt einen flachen Bauch und knackigen Po
- perfekter Sitz

**K**  
Kurze Größen

**Magic-Jeans**

**ascari**  
women's best form

Form: London

- leicht vertiefte Leibhöhe
- schlanker Oberschenkel
- schmale Fußweite



2 Shirt ab

29.<sup>99</sup>

- weiche Viskose-Qualität



2 Shirt



**1 Jeans** – Power Superstretch by ascari. Diese Magic-Hose macht eine sehr attraktive Figur! Der Bauch wird flacher und die Hüften sehen schmaler aus. Der Po wird perfekt geformt. Diese Hose schmeichelt jeder Frau, da sie sie mindestens eine Größe kleiner tragen kann. 5-Pocket-Form. Reißverschluss-Detail am Hosenbein. Fußweite ca. 30 cm. Ohne Gürtel. Farbe Blue-black: 50% Baumwolle, 40% Lyocell, 7% Elastomultiester, 3% Elasthan. Farbe Schwarz: 65% Baumwolle, 31% Polyester, 4% Elasthan. Farben Weiß, Grau und Rosé: 91% Baumwolle, 6% Polyester, 3% Elasthan. Maschinenwäsche.

**Normalgröße, Innenbeinlänge ca. 71 cm**

weiß	535.908.330
rosé	535.919.322
grau	535.920.326
blue-black	770.469.241
schwarz	535.931.329

Gr. 36, 38, 40	42, 44, 46	48, 50, 52
€ 84.99	94.99	104.-

**3 Shirttop**  
ab 19.<sup>99</sup>

- hautsympathische Baumwoll-Qualität
- modische Aussparungen





4 Druck-Shirt  
ab 29.99



**ANGEBOT**  
vom Feinsten

5 Shirt ab

**29.99**

- formstabile Qualität
- Ärmel aus Spitze

**Kurzgröße, Innenbeinlänge ca. 66 cm**

weiß	535.942.327
rosé	535.953.323
grau	535.969.322
blue-black	770.583.241
schwarz	535.979.332
Gr. 18, 19, 20	21, 22, 23
€ 84.99	94.99 104.-

2 Komplimente garantiert! Das **Shirt** gefällt durch den platzierten Blüten-Druck im Vorderteil und die geschmeidig-weiche Viskose-Stretch-Qualität. Mit modisch überschnittenen Schultern. 95% Viskose, 5% Elasthan. Maschinenwäsche.

**Länge ca. 62 cm**

sand-rauchblau-bedruckt	196.783.110
ecru-schwarz-bedruckt	638.003.003
Gr. 36, 38, 40 42, 44, 46 48, 50, 52 54	
€ 29.99	35.99 39.99 44.99

3 Blickfang bei diesem **Shirttop** ist die raffinierte Ausschnittlösung in Schleifen-Optik mit kleiner V-Öffnung. Im trageangenehmen Material-Mix. Unterstützt die Initiative Cotton made in Africa. 95% Baumwolle, 5% Elasthan. Maschinenwäsche.

**Länge ca. 62 cm**

ecru	638.444.025
Gr. 36, 38, 40 42, 44, 46 48, 50, 52 54	
€ 19.99	23.99 26.99 29.99

4 Das wunderschön desinierte **Druck-Shirt** ist eine Bereicherung für jede Garderobe. Mit ¾-Ärmeln. Herrlich weich! 95% Viskose, 5% Elasthan. Maschinenwäsche.

**Länge ca. 62 cm**

royalblau-ocker-bedruckt	460.783.068
petrol-ocker-bedruckt	853.636.010
Gr. 36, 38, 40 42, 44, 46 48, 50, 52 54	
€ 29.99	35.99 39.99 44.99

5 Fabelhaft feminin! Dieses **Shirt** bekommt seine elegante und sehr weibliche Note durch die wunderschönen Spitzen-Details, denn die ¾-langen Ärmel mit kleiner Manschette sind komplett aus einer transparenten Lochspitze gearbeitet und der U-Boot-Ausschnitt ist mit einem tollen Spitzenband verziert. Sehr trageangenehm dank formstabiler, elastischer Qualität. 95% Polyester, 5% Elasthan. Spitze: 100% Polyester. Maschinenwäsche.

**Länge ca. 62 cm**

ecru	226.813.078
Gr. 36, 38, 40 42, 44, 46 48, 50, 52 54	
€ 29.99	35.99 39.99 44.99



# CREATION L PREMIUM

Ob modisch-feminin, sportlich oder trendig: Mit creation L Premium erweitern wir unsere creation L Kollektion um eine besonders hochwertige Linie.

Krönen Sie Ihre Garderobe mit kostbaren Naturmaterialien und erlesenen Material-Mischungen. Sorgfältig entwickelte Schnitte und raffinierte Details unterstreichen die Exklusivität unserer Styles.



Denn wir wollen nur das Beste für Sie –  
**SIMPLY THE BEST!**



1 Viskose-Seiden-Bluse ab

79.99

Exklusives  
DETAIL



Knöpfe in  
Perlmutter-  
Optik, mit  
Logo-  
Schriftzug

583.332.018

1 Mit topmodischer, außergewöhnlicher Kragenlösung: edel schimmernde **Viskose-Seiden-Bluse** in weichem Material-Mix. Zaubert eine tolle Figur dank horizontaler Teilungsnaht vorne und Taillen-Abnähern. Leicht gerundeter Saum. 70% Viskose, 30% Seide. Maschinenwäsche.

Länge ca. 64 cm.

weiß

Gr.	36, 38, 40	42, 44, 46	48, 50
€	79.99	89.99	98.99

2 Edel-Jeans ab

99.99

- Taschen mit Stickerei und Ziersteinchen
- Reißverschluss am Bein



SUPERSTRETCH

ascari  
women's best form



2 Edel-Jeans Deluxe mit glänzenden Strass-Applikationen: Glänzende Nieten an den Taschen vorne, Gesäßtaschen mit Glitzersteinchen und auf einer Seite mit aufwändiger Stickerei veredelt. Am Beinabschluss mit einem silberfarbenen Reißverschluss. Trageangenehme Superstretch-Magic-Qualität von ascari: Zaubert eine tolle Figur und sitzt wie angegossen. Unser Tipp: Für einen figurbetonten Sitz bestellen Sie dieses Modell eine Nummer kleiner. Fußweite ca. 30 cm. Ohne Gürtel. 50% Baumwolle, 40% Lyocell, 7% Elastomultiester, 3% Elasthan. Maschinenwäsche.

Normalgröße, Innenbeinlänge ca. 71 cm

weiß	349.137.053
schwarz	349.143.050

Gr.	36, 38, 40	42, 44, 46	48, 50
€	99.99	112.-	123.-

Kurzgröße, Innenbeinlänge ca. 66 cm

weiß	349.154.051
schwarz	349.169.050

Gr.	18, 19, 20	21, 22, 23	24, 25
€	99.99	112.-	123.-





1+3

## SEIDEN-MIX

Seide veredelt alle Qualitäten und schenkt ihnen unvergleichliche Weichheit und einen feinen Schimmer.



**25**  
JAHRE

**DANKE  
PREIS**

3 Seiden-Baumwoll-  
Blazer ab

**129.-**  
danach ab 179.-

**% REDUZIERT \***

- mit Acetat-Futter
- mit Schmuckknopf

Exklusives  
DETAIL



Besonders  
hochwertige  
und exklusive  
Innenver-  
arbeitung

**Gürtel** aus Rindleder. Breite ca. 4 cm.  
goldfarben **663.714.037**  
Gr. 75, 85, 95, 105, 115 **€ 79.99**



2 Edel-Jeans

**3 Seiden-Baumwoll-Blazer**, das außergewöhnliche Druck-Dessin fällt individuell aus. Toller Sitz mit Reverskragen, Schulterpolstern und figurformenden Wiener Nähten, leicht gerundeter Saum. Goldfarbene Metallknöpfe mit Logo-Prägung. Hochwertige Innenverarbeitung mit Acetat-Futter, kontrastfarbenen Papelerungen, Handstich-Nähten und 1 knöpfbaren Innentasche. Metallkettchen als Aufhänger. Unterstützt die Initiative Cotton made in Africa. 80% Baumwolle, 20% Seide. Futter: 100% Acetat. Maschinenwäsche.

**Länge ca. 62 cm**  
grün-gelb-bedruckt

**583.364.013**

Gr.	36, 38, 40	42, 44, 46	48, 50
€	179.-	194.-	209.-
€	<b>129.-</b>	<b>144.-</b>	<b>158.-</b>

1-3

CREATION L PREMIUM

\*Zeitlich begrenzt –  
Näheres am Kataloganfang!

## LYOCELL-MIX

Edler Mix, der sich dank Lyocell  
softweich auf der Haut trägt und  
der Oberfläche einen matten Glanz  
verleiht.

1 Viskose-Lyocell-  
Pullover ab

79.99

Funkelnde  
Steinchen  
an der  
Schulter.

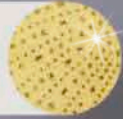

2 Lyocell-Hose ab

69.99



1 Viskose-Lyocell-  
Pullover

2 Lyocell-  
Hose

**1** Für Ihren glanzvollen Auftritt! **Viskose-Lyocell-Pullover** mit funkelnden Glitzersteinchen an der Schulterpartie und den ¾-langen Ärmeln. U-Boot-Ausschnitt. In softer Feinstrick-Qualität, sorgfältig in Form gestrickt. 42% Viskose, 30% Lyocell, 28% Polyester. Maschinenwäsche.

**Länge ca. 62 cm**  
weiß **644.079.026** zitrone **733.463.024**  
Gr. 36, 38, 40 42, 44, 46 48, 50  
€ **79.99** **89.99** **98.99**

**2** Mit dieser leichten **Lyocell-Hose** beweisen Sie in jeder Situation Stilsicherheit! In modisch schlanker Schnittführung, mit etwas höherem Formbund für eine besonders gute Passform. Bügelfalten vorne und hinten. Formgebende Abnäher hinten. Nahtfeiner Reißverschluss seitlich mit zusätzlichem Sicherheits-Schlingenknopfverschluss innen. 2 Taschen. Fußweite ca. 34 cm. 63% Lyocell, 37% Polyester. Maschinenwäsche.

**Normalgröße, Innenbeinlänge ca. 74 cm**  
weiß **644.223.025** zitrone **733.474.020**  
Gr. 36, 38, 40 42, 44, 46 48, 50  
€ **69.99** **78.99** **86.99**  
**Kurzgröße, Innenbeinlänge ca. 69 cm**  
weiß **644.308.025** zitrone **733.485.020**  
Gr. 18, 19, 20 21, 22, 23 24, 25  
€ **69.99** **78.99** **86.99**

**3 Lyocell-Blazer** im eleganten Designer-Stil. Kurze Form mit Rundhals-Ausschnitt, großen, marmorierten Knöpfen Schulterpolstern

und figurformenden Wiener Nähten vorne und hinten. Kontrastfarbig bedrucktes Futter. Die Qualität aus reinem Lyocell trägt sich gerade im Sommer besonders angenehm. 100% Lyocell. Futter: 100% Acetat. Maschinenwäsche.

**Länge ca. 58 cm**  
zitrone **733.441.019** schwarz **733.452.024**  
Gr. 36, 38, 40 42, 44, 46 48, 50  
€ **99.99** **112.-** **123.-**



3 Lyocell-Blazer ab

99.99

#### DETAILS

Große Schmuckknöpfe mit Logo-Prägung



3 Lyocell-Blazer



## LYOCELL

Von der Natur inspiriert: Stoffe aus der Zellulosefaser Lyocell zeigen sich unglaublich weich und seidig glatt auf der Haut, dabei atmungsaktiv und angenehm klimaregulierend. Sie verwöhnen durch geschmeidigen Fall und dauerhafte Farbbrillanz.

1-3

CREATION L PREMIUM

1 Lyocell-Viskose-Hose ab

89.99

K  
Kurze Größen



2 Lyocell-Shirt ab

39.99

Filigrane, aufwändig gestaltete Spitze



## LYOCELL-MIX

Edler Mix, der sich dank Lyocell weich auf der Haut trägt und der Oberfläche einen matten Glanz verleiht.

**1 Lyocell-Viskose-Hose:** Sehr elegant, mit hoher Taille und modischer Weite. Kleines Falten-Detail vorne. Abnäher und ein komfortabler Dehnbund hinten sorgen für eine optimale Passform und perfekten Tragekomfort. 2 Taschen, 2 Leistentaschen hinten. Fußweite ca. 60 cm. Ohne Gürtel. 70% Viskose, 30% Lyocell. Maschinenwäsche.

**Normalgröße, Innenbeinlänge ca. 77 cm**

kalkmint		<b>583.423.007</b>
Gr. 36, 38, 40	42, 44, 46	48, 50
€ 89.99	99.99	110.-

**Kurzgröße, Innenbeinlänge ca. 72 cm**

kalkmint		<b>583.444.007</b>
Gr. 18, 19, 20	21, 22, 23	24, 25
€ 89.99	99.99	110.-

**2 Lyocell-Shirt** – traumhaft weich, atmungsaktiv und besonders hautsympathisch. Am Rundhals-Ausschnitt und an den ¾-Ärmeln ist es mit einer filigranen Spitzenbordüre veredelt. 96% Lyocell, 4% Elasthan. Maschinenwäsche.

**Länge ca. 62 cm**

schwarz	<b>348.939.025</b>	dunkelgrün	<b>348.944.025</b>
Gr. 36, 38, 40		42, 44, 46	48, 50
€ 39.99		44.99	49.99

**3 Der romantisch inszenierte Polyester-Seiden-Blazer** rückt Ihre Persönlichkeit ins rechte Licht! Das Jacquard-Blütendessin wirkt durch den starken Farbkontrast und den edlen Glanz elegant. Rundhals-Ausschnitt mit Kontraspaspel, Hochwertige Innenverarbeitung mit bedrucktem Futter und

Kontraspaspelierungen. 2 Paspeltaschen. 85% Polyester, 15% Seide. Futter: 100% Viskose. Maschinenwäsche.

**Länge ca. 56 cm**

schwarz-grau-gemustert		<b>349.126.028</b>
Gr. 36, 38, 40	42, 44, 46	48, 50
€ 129.-	144.-	158.-

**4 Modal-Baumwoll-Shirt,** einen edlen Akzent setzt die breite, extravagante Spitzenbordüre an den Ärmeln. Lockerer Fall mit ¾-langen Ärmeln. 48% Baumwolle, 48% Modal, 4% Elasthan. Maschinenwäsche.

**Länge ca. 66 cm**

kalkmint		<b>733.424.018</b>
Gr. 36, 38, 40	42, 44, 46	48, 50
€ 49.99	56.99	62.99



## SEIDEN-MIX

Edler Mix, der sich dank Lyocell  
softweich auf der Haut trägt und  
der Oberfläche einen matten Glanz  
verleiht.

3 Polyester-  
Seiden-Blazer ab

129.-



4 Modal-  
Baumwoll-Shirt  
ab 49.<sup>99</sup>

Edel-Jeans  
angeboten  
auf Seite 38

1-4

CREATION L PREMIUM

## SEIDE & KASCHMIR

Unbeschreiblich weich und leicht begeistert der luxuriöse Garnmix zusätzlich mit einem hauchzarten Schimmer.

1 Seiden-Kaschmir-Pullover ab

129.-

Cashmere & Silk

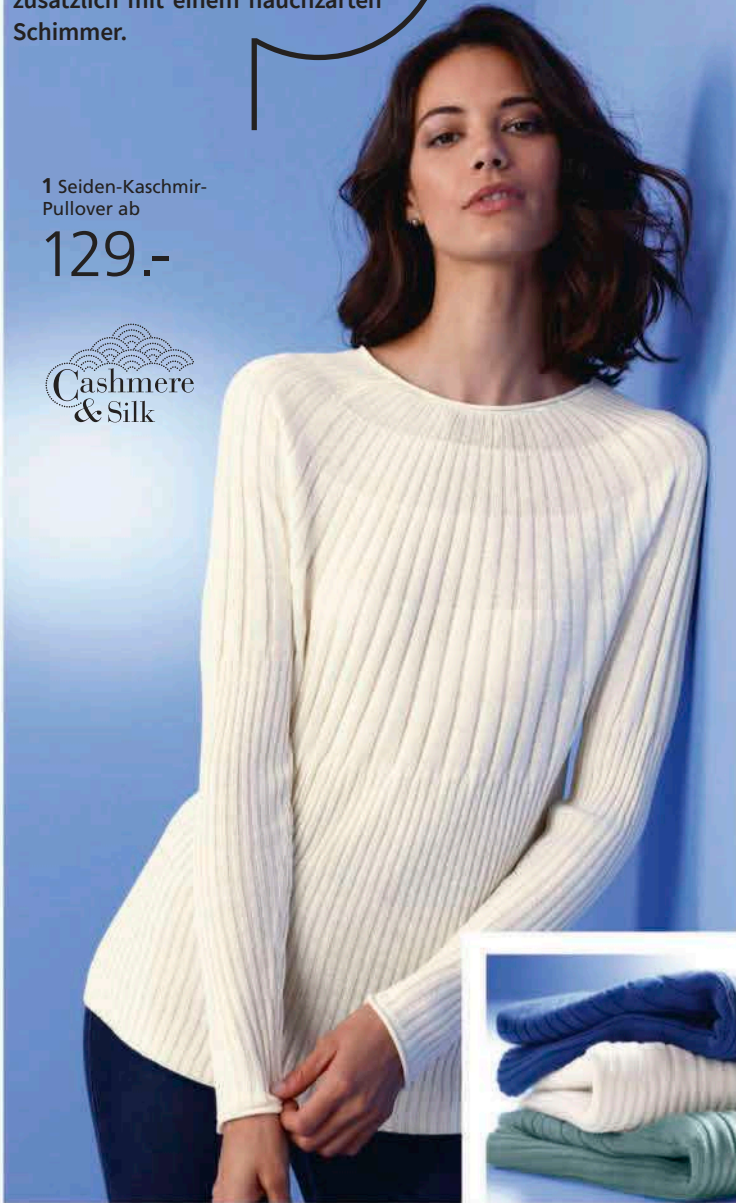

1 Kostbares Naturprodukt im luxuriösen Materialmix: **Seiden-Kaschmir-Pullover** in Feinstrick-Qualität. Sorgfältige, passformgerechte Verarbeitung, mit verschiedenen Ripp-Strukturen. Raglan-Ärmel, Rollkanten an den Abschlüssen. 85% Seide, 15% Kaschmir. Maschinenwäsche.

Länge ca. 62 cm

champagner	633.473.009	
royalblau	633.480.009	
jade	633.495.009	
Gr. 36, 38, 40	42, 44, 46	48, 50
€ 129.-	144.-	158.-

2 Die sitzt perfekt, gibt Ihnen herrlich viel Bewegungsfreiheit und bleibt dabei immer in Form! **Edel-Stretch-Hose** in elastischer Qualität mit Knopf- und Reißverschluss sowie Gürtelschlaufen. Der Formbund und der rückwärtige Sattel sorgen für perfekte Passform. 2 abgerundete Taschen mit Reißverschluss vorne. Fußweite ca. 36 cm. Ohne Gürtel. 78% Viskose, 19% Polyamid, 3% Elasthan. Maschinenwäsche.

Normalgröße, Innenbeinlänge ca. 77 cm

sand	875.804.020	
mint	875.854.022	
Gr. 36, 38, 40	42, 44, 46	48, 50
€ 99.99	112.-	123.-

2 Edel-Stretch-Hose ab 99.99

K  
Kurze Größen



Stehmann  
Comfort Line

2 sand







**25**  
JAHRE

**DANKE  
PREIS**

3 Lyocell-Leinen-Kleid ab  
**69.99**  
danach ab 99.99

**% REDUZIERT \***

Exklusives  
DETAIL

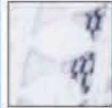

Besonders  
schön mit  
feiner Spitzen-  
bordüre

1-3



**LYOCELL & LEINEN**

Von der Natur inspiriert: Stoffe mit Lyocell verwöhnen mit unvergleichlichem Tragekomfort. Im Mix mit Leinen wird die Zellulosefaser zum perfekten Partner für warme Tage: sehr leicht und angenehm kühlend auf der Haut.

**Kurzgröße, Innenbeinlänge ca. 72 cm**

sand	877.221.020
mint	877.232.022
Gr. 18, 19, 20	21, 22, 23 24, 25
€ 99.99	112.- 123.-

**3 Lyocell-Leinen-Kleid:** Der hochwertige Materialmix hat den Sommer im Gepäck und ist besonders hautsympathisch und klimaregulierend. Oberteil mit feiner Spitzenbordüre, 3/4-Ärmel mit hübschem Volant und dezenter Raffung. Rockteil in leicht geraffter Stufenform. 70% Lyocell, 30% Leinen. Maschinenwäsche.

**Länge ca. 108 cm**

weiß-royalblau-gestreift	622.343.008
Gr. 36, 38, 40	42, 44, 46 48, 50
€ 99.99	112.- 123.-
€ 69.99	78.99 86.99

\*Zeitlich begrenzt – Näheres am Kataloganfang!

## LEINEN

Das hochwertige Naturmaterial aus Flachs trägt sich angenehm kühl und leicht, ist atmungsaktiv und damit die erste Wahl an warmen Tagen. Zudem fasziniert Leinen durch den seidig-matten Glanz, die charaktervolle Struktur und den edlen Knittereffekt.

1 Leinen-Kleid ab

79.99



2 Baumwoll-Lyocell-Jeans ab

79.99

**K**  
Kurze  
Größen

Form: Trento

- komfortable Leibhöhe
- schlanker Oberschenkel
- schmale Fußweite



1 Einfach perfekt an warmen Sommertagen: **Leinen-Kleid** in super trageangenehmer, kühlender Qualität. Rundhals-Ausschnitt mit offenem V und Knopfleiste bis zur Taille. Zierriegel auf der Schulter. Die eingelegten Kellerfalten sorgen für die schmeichelnde Weite. 2 aufgesetzte Brusttaschen, 2 seitliche Taschen. Mit weißem Baumwoll-Futter. 100% Leinen. Futter in der Farbe Weiß. 100% Baumwolle. Maschinenwäsche.

**Länge ca. 106 cm**

khaki 761.196.016  
weiß 761.185.016

Gr. 36, 38, 40 42, 44, 46 48, 50  
€ 79.99 89.99 98.99

2 **Baumwoll-Lyocell-Jeans** in herrlich trageangenehmer, wunderbar weicher Qualität. Bequeme Schlupfform: mit komfortablem Rippenstrick-Bund. Imitierte Reißverschluss-Blende, 5-Pocket-Form mit Logo-Stickerei auf der Gesäßtasche. Fußweite ca. 34 cm. 56% Baumwolle, 19% Polyester, 14% Lyocell, 10% Viskose, 1% Elasthan. Maschinenwäsche.

**Normalgröße, Innenbeinlänge ca. 79 cm**

weiß 598.691.009 sesam 759.869.033  
dark blue 666.344.036  
grey-denim 759.627.036

Gr. 36, 38, 40 42, 44, 46 48, 50  
€ 79.99 89.99 98.99



## LYOCELL-MIX

Edler Mix, der sich dank Lyocell  
softweich auf der Haut trägt und  
der Oberfläche einen matten Glanz  
verleiht.

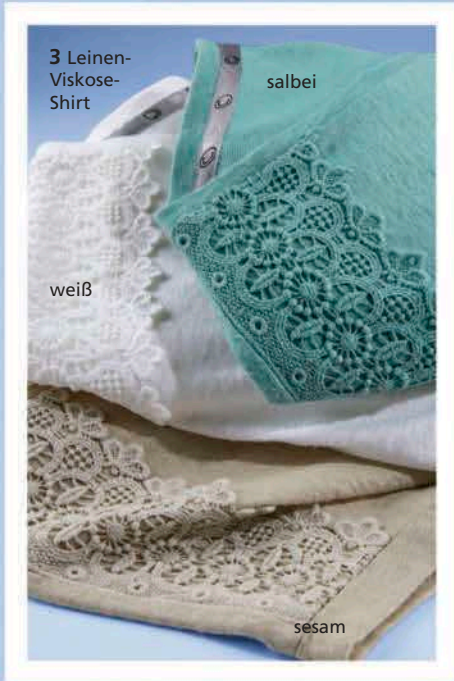

3 Leinen-  
Viskose-  
Shirt

salbei

weiß

sesam

### Kurzgröße, Innenbeinlänge ca. 74 cm

dark blue	666.350.036	grey denim	759.790.036
weiß	598.725.009	sesam	760.064.033
Gr.	18, 19, 20	21, 22, 23	24, 25
€	79.99	89.99	98.99

3 Dieses edle **Leinen-Viskose-Shirt** begeistert mit typischer Flammgarnstruktur und zarter Transparenz, die sommerliche Leichtigkeit verleiht. Lässige Form mit großzügigem V-Ausschnitt, überschnittenen Schultern mit Aufschlag und abgerundetem Saum. Die gleichfarbige Spitzen-Applikation an der Schulter setzt einen edlen Akzent. 50% Leinen, 50% Viskose. Maschinenwäsche.

### Länge ca. 66 cm

weiß	350.458.030	salbei	350.469.028
sesam	350.475.030	jeansblau	350.481.030
Gr.	36, 38, 40	42, 44, 46	48, 50
€	49.99	56.99	62.99

4 Die legere Weite und das feine Streifen-Muster machen die **Leinen-Hose** zusammen mit der angenehm kühlenden Eigenschaft der Naturfaser zum begehrten Modepartner für die heiße Jahreszeit. Mit modischem Aufschlag am Beinabschluss. Bundfalten und der Rundum-Dehnbund mit Tunnelzug und Bindeband für mehr Komfort. Formgebende Abnäher hinten. 2 seitliche Taschen. Fußweite ca. 42 cm. 100% Leinen. Maschinenwäsche.

### Normalgröße, Innenbeinlänge ca. 68 cm

weiß-sesam-gestreift	350.505.002
weiß-jeansblau-gestreift	350.516.016
Gr.	36, 38, 40
€	79.99
	42, 44, 46
	89.99
	48, 50
	98.99

### Kurzgröße, Innenbeinlänge ca. 63 cm

weiß-sesam-gestreift	350.544.006
weiß-jeansblau-gestreift	350.555.006
Gr.	18, 19, 20
€	79.99
	21, 22, 23
	89.99
	24, 25
	98.99



3 Leinen-Viskose-Shirt ab

49.99

4 Leinen-Hose ab

79.99

**K**  
Kurze  
Größen

Form: Oslo

- komfortable Leibhöhe
- bequemer Oberschenkel
- normale Fußweite



1-4

CREATION L PREMIUM

## PIMA-BAUMWOLLE

Pima-Baumwolle ist die Königin ihrer Art. Die weichste und zugleich stärkste Baumwollart besitzt besonders lange, feine Fasern, die ein glattes, dezent glänzendes Gewebe ergeben. Und die beste Nachricht: Knötchenbildung ist Geschichte!

2 Pima-Baumwoll-Poloshirt ab

44.<sup>99</sup>



1 Baumwoll-Shirttop ab

34.<sup>99</sup>

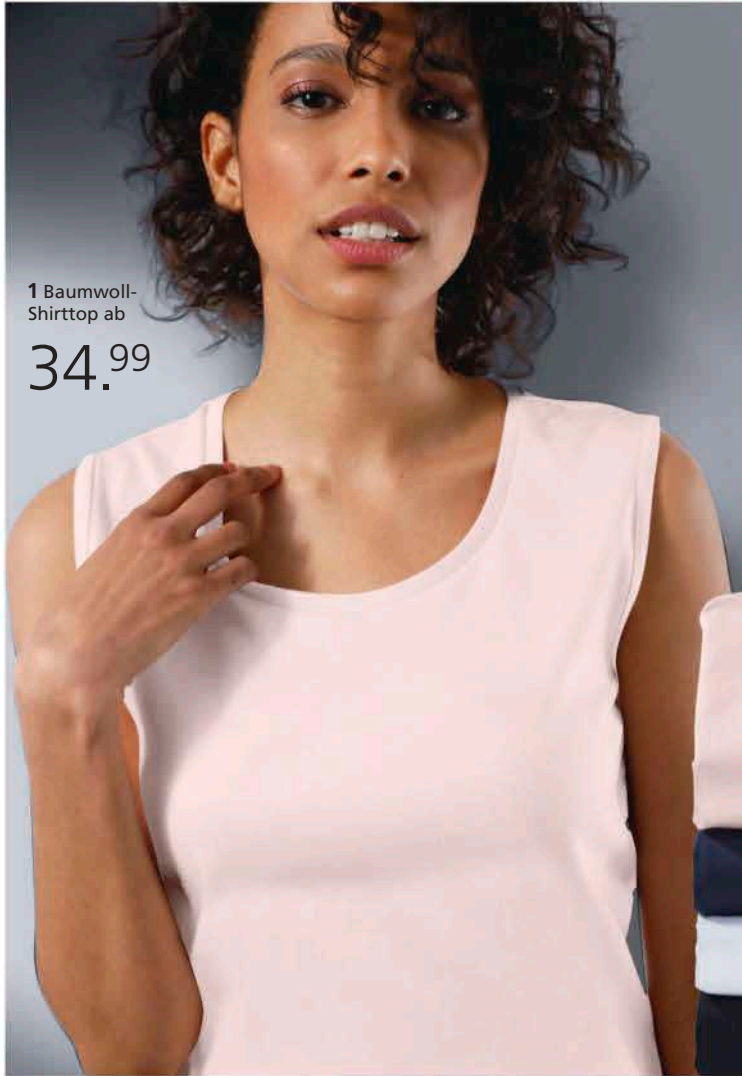

**1** Das **Baumwoll-Shirttop** ist aus hochwertiger Pima-Baumwolle: geschmeidig weich, seidig glänzend und überaus trageangenehm. Es behält auch nach vielen Wäschen seine Form und Farbe. Mit bewusst breiteren Trägern, damit die BH-Träger zuverlässig bedeckt sind. 100% Baumwolle. Maschinenwäsche.

Länge ca. 62 cm

rosé	830.845.025	weiß	830.839.025
marine	830.817.021	schwarz	830.828.025
Gr. 36, 38, 40		42, 44, 46	48, 50
€ 34.99		39.99	44.99

**2** Attraktiver Kombipartner in hautsympathischer Qualität: **Pima-Baumwoll-Poloshirt** mit Polokragen und kurzer Knopfleiste in Web-Qualität. Knöpfe mit Logo-Prägung. 95% Baumwolle, 5% Elasthan. Maschinenwäsche.

Länge ca. 66 cm

weiß	824.219.021	rosé	824.229.021
kalkmint	824.268.021		
Gr. 36, 38, 40		42, 44, 46	48, 50
€ 44.99		49.99	54.99

**3** Diese trageangenehme **Lyocell-Hose** bietet einen breiten Rundum-Dehnbund, der in jeder Größe anliegt und nicht aufträgt. Der

Stoff ist weich, elastisch und glatt für ein gepflegtes Erscheinungsbild. Vorne mit abgerundeten Taschen und imitiertem Reißverschluss, hinten mit Passform-Sattel und 2 Gesäßtaschen. Fußweite ca. 36 cm. 76% Lyocell (TENCEL), 19% Polyamid, 5% Elasthan. Maschinenwäsche.

Normalgröße, Innenbeinlänge ca. 77 cm

stein	116.729.064	schwarz	830.696.066
Gr. 36, 38, 40		42, 44, 46	48, 50
€ 79.99		89.99	98.99

Kurzgröße, Innenbeinlänge ca. 72 cm

stein	116.734.062	schwarz	830.721.039
Gr. 18, 19, 20		21, 22, 23	24, 25
€ 79.99		89.99	98.99

**4** Die Pima-Baumwolle beeindruckt mit edlem Glanz und geschmeidig weichem Tragegefühl auf der Haut. Außerdem behält das **Baumwoll-Shirt** dank der Interlock-Qualität zuverlässig seine Form und Farbe – auch nach vielen Wäschen! 100% Baumwolle. Maschinenwäsche.

Länge ca. 66 cm

rosé	830.919.032	marine	830.884.027
weiß	830.908.026	schwarz	830.894.031
kalkmint			351.310.007
champagner			351.321.007
Gr. 36, 38, 40		42, 44, 46	48, 50
€ 39.99		44.99	49.99



3 Lyocell-Hose ab

79.99

K

Kurze  
Größen

stehmann  
Comfort Line

Form: Sevilla

- komfortable Leibhöhe
- schlanker Oberschenkel
- schmale Fußweite

4 Baumwoll-Shirt ab

39.99

## LYOCELL-MIX

Edler Mix, der sich dank Lyocell  
weich auf der Haut trägt und  
der Oberfläche einen matten Glanz  
verleiht.

3 Lyocell-Hose

4 Baumwoll-  
Shirt

kalkmint

champagner

marine

schwarz

weiß

rosé

1-4

CREATION L PREMIUM

1 Modal-Shirt ab

39.99



2 Edel-Jeans ab

89.99

K  
Kurze  
Größen

**Gürtel** Kombistarkes Accessoire aus hochwertigem Rindleder. Mit Metallschließe. Breite ca. 4 cm.

ecru **308.912.070**

Gr. 75, 85, 95,  
105, 115

**€ 49.99**

1-3



1 Das **Modal-Shirt** trägt sich ungemein weich und angenehm auf der Haut. Der extravagante, sportive Streifen-Druck wurde modisch interpretiert und mit effektvollen Kettenmotiven aufgepeppt. Auf der dezent schimmernden Qualität kommt der hochwertige Digitalprint brillant zur Geltung. Mit Rundhals-Ausschnitt und kurzen Ärmeln. 95% Modal, 5% Elasthan. Maschinenwäsche.

**Länge ca. 66 cm**

marine-gelb-geringelt  
marine-rot-geringelt

Gr. 36, 38, 40 42, 44, 46 48, 50

€ **39.99** **44.99** **49.99**

**853.329.018**

**853.658.020**

2 Bequem, pflegeleicht und trageangenehm: **Edel-Jeans** mit Dehnbund sowie Knopf- und Reißverschluss vorne. Gürtelschlaufen. Je 2 Taschen vorne und hinten. Die seitlichen Biesen strecken optisch die Beine. Die Stretch-Qualität sorgt für eine tolle Passform und macht jede Bewegung mit. Fußweite ca. 40 cm. Ohne Gürtel. Unterstützt die Initiative Cotton made in Africa. 45% Baumwolle, 22% Lyocell, 21% Polyester, 10% Viskose, 2% Elasthan. Maschinenwäsche.

**Normalgröße, Innenbeinlänge ca. 77 cm**

blue-bleached

Gr. 36, 38, 40 42, 44, 46 48, 50

€ **89.99** **99.99** **110.-**

**Kurzgröße, Innenbeinlänge ca. 72 cm**

blue-bleached

Gr. 18, 19, 20 21, 22, 23 24, 25

€ **89.99** **99.99** **110.-**

3 In attraktiver Doubleface-Qualität: **Modal-Baumwoll-Strickjacke** mit Stehkragen zum Wenden. Eine Seite einfarbig mit roten Knöpfen, aufgesetzten Taschen und Logo-Anhänger in Perlmutt-Optik, auf der anderen Seite mit abwechslungsreichem Jacquardmuster und Kopfleiste mit marinefarbenen Knöpfen. 45% Baumwolle, 45% Modal, 10% Polyamid. Maschinenwäsche.

**Länge ca. 66 cm**

rot

Gr. 36, 38, 40 42, 44, 46 48, 50

€ **99.99** **112.-** **123.-**

€ **69.99** **78.99** **86.99**

**633.735.009**

**633.746.009**

**634.406.011**

**LYOCELL-MIX**

Edler Mix, der sich dank Lyocell weich auf der Haut trägt und der Oberfläche einen matten Glanz verleiht.





3 Modal-Baumwoll-Strickjacke

## DOUBLEFACE- GESTRICK

Es bezeichnet ein Doppelgestrick mit zwei optisch ansprechenden Seiten. Außen- und Innenseite weisen unterschiedliche Farben oder Muster auf, wodurch sich interessante Effekte bei der Verarbeitung ergeben. Es entsteht eine außergewöhnlich erlesene Optik!

**25**  
JAHRE

**DANKE  
PREIS**

3 Modal-Baumwoll-  
Strickjacke ab

**69.99**

danach ab 99.99 \*

**% REDUZIERT**



WENDEMODELL



\*Zeitlich begrenzt –  
Näheres am Kataloganfang!

# LOOK@ME

TRENDSTARKE AUFTRITTE MIT RAFFINIERTEN  
DETAILS UND STIL – DAS PASST ZU IHNEN!

1 Shirt

49.99

- Kapuze mit Tunnelzug und Bindeband
- Modal-Qualität



ANGEBOT  
vom Feinsten

3 Bluse ab

29.99

- bügelarme Kofferqualität
- mit Gummizug am Saum

Collier Zweireihig, aus geometrischen Elementen. Länge verstellbar von 57-64 cm. Aus Metall.

197.662.107  
silberfarben  
€ 34.99

2 Bluse ab

29.99

- kontrastfarbige Ärmelbündchen
- schmeichelnder Stehkragen





**1 Shirt** Sportiver Kapuzen-Style mit coolem Schriftzug und Glitzersteinchen im Vorder- teil. Lässig überschnittene Schulter, Kurz- arm. Saumabschluss mit Tunnelzug und Bindeband. Trageangenehm und soft. 95% Modal, 5% Elasthan. Maschinen- wäsche.

**Länge ca. 66 cm**  
elfenbein **220.720.020**  
34, 36, 38, 40, 42,  
**Gr. 44, 46, 48, 50 € 49.99**

**2** Fesseln Sie die Blicke mit dieser **Bluse** in modischer Trendfarbe. Extravagant der Stehkragen mit breiter Blende am überlap- penden V-Ausschnitt, der mit einem Schlingenknopfverschluss fixiert wird. Sportiv die Rippstrickbündchen am Ab- schluss der ¾-Ärmel. Figurumspielend der legere Schnitt mit Schulterpasse hinten. 100% Polyester. Maschinenwäsche.

**Länge ca. 64 cm**  
pink **594.103.021**  
**Gr. 36, 38, 40 42, 44, 46 48, 50, 52**  
**€ 29.99 35.99 39.99**

**3** Wow, die **Bluse** steht ganz oben auf dem Trendtreppchen. Es überzeugen: der ein- zigartige Druck, die matt schimmernde Sa- tin-Qualität und der figurschmeichelnde Schnitt mit angenehmem Rundhals-Aus- schnitt und überschnittenen Schultern mit fixiertem Umschlag. Durch den Gummizug am Saum fällt der Stoff locker über die Bauchpartie. 100% Polyester. Maschinen- wäsche.

**Länge ca. 64 cm**  
pink-weiß-bedruckt **594.065.019**  
**Gr. 36, 38, 40 42, 44, 46 48, 50, 52**  
**€ 29.99 35.99 39.99**

**4** So edel und gleichzeitig bequem kann eine **Shirtjacke** sein. Vorne zeigt sie sich ganz schlicht mit feinem 2-Wege-Reißver- schluss, hinten präsentiert sie ihre elegante Seite mit platziertem 3D-Druck und fun- kelnden Ziersteinchen. Lässiger Stil mit Ka- puze und überschnittenen Schultern mit Umschlag. Bündchen am Saum. 2 Taschen verstecken sich in den formenden Teilung- nähten. Angenehm weiche Materialmi- schung. 50% Modal, 44% Polyester, 6% Elasthan. Maschinenwäsche.

**Länge ca. 62 cm**  
sesam **593.845.018**  
**Gr. 36, 38, 40 42, 44, 46 48, 50, 52**  
**€ 59.99 67.99 74.99**  
**€ 44.99 49.99 54.99**

**5** Mit dieser **7/8-Jeans** im 5-Pocket-Style be- kennen Sie Mut zur Farbe! Die 3-reihigen, trendy Fransen am Saum sind die Eyecat- cher. Sitzt perfekt durch den Formbund mit Gürtelschlaufen sowie Metallknopf- und Reißverschluss und durch den Passformsat- tel hinten. Weich im Griff, angenehm im Tragekomfort. Unterstützt die Initiative Cotton made in Africa. Fußweite ca. 32 cm. Ohne Gürtel. 97% Baumwolle, 3% Elas- than. Maschinenwäsche.

**Normalgröße, Innenbeinlänge ca. 65 cm**  
pink **594.123.016**  
**Gr. 36, 38, 40 42, 44, 46 48, 50, 52**  
**€ 39.99 44.99 49.99**

\*Zeitlich begrenzt – Näheres am Kataloganfang!

**5 7/8-Jeans ab**  
**39.99**

- mit 97% Baumwolle
- aktuelle verkürzte Form
- modische Fransen am Saum

**Form: London**

- leicht vertiefte Leibhöhe
- schlanker Oberschenkel
- schmale Fußweite

**25**  
JAHRE

**DANKE PREIS**

4 Shirtjacke ab

**44.99**

danach ab 59.99

**% REDUZIERT \***

- weiche Modal-Mischung
- edler Prägedruck
- mit modischen Ziersteinen



1 Shirt  
ab 19.99

- silberfarbene Details



2 Shirt  
ab 39.99

- Struktur-Jacquard



**25**  
Jahre

**QUALITÄT**  
vom Feinsten

4 Jeans ab  
**69.99**

*Weich fließender  
Material-Mix*

- mit dekorativen Ziersteinchen



**Form: New York**

- leicht vertiefte Leibhöhe
- normaler Oberschenkel
- schmale Fußweite

3 Pullover ab

**59.99**

- Viskose-Qualität
- dekorative Glitzersteine im Vorderteil

Modisches **Collier**  
aus verschieden  
großen Metall-  
Elementen.

Länge ca. 43 cm.

**698.265.125**  
silberfarben  
**€ 24.99**



1 Der Blickfang bei diesem **Shirt** ist die silberfarbene Paspel am V-Ausschnitt und vorne vom Ausschnitt bis zum Saum verlaufend. In hautsympathischer Qualität. 100% Baumwolle. Maschinenwäsche.

**Länge ca. 66 cm** weiß **229.350.009**  
Gr. 36, 38, 40 42, 44, 46 48, 50, 52 54  
**€ 19.99 23.99 26.99 29.99**

2 Das **Shirt** punktet mit neuen Strukturen und kontraststarken Ringeln. Der elastische Jersey trägt sich herrlich bequem und ist formstabil. Mit Rundhals-Ausschnitt und langen Ärmeln. 66% Polyester, 32% Viskose, 2% Elasthan. Maschinenwäsche.

**Länge ca. 62 cm**  
weiß-schwarz-bedruckt **433.613.020**  
Gr. 36, 38, 40 42, 44, 46 48, 50, 52  
**€ 39.99 44.99 49.99**

3 Weich fließend, trendstark und so besonders: extravaganter **Pullover** in Viskose-Qualität! In das Vorderteil sind viele funkelnde Glitzersteinchen eingearbeitet. Mit leicht abgerundetem V-Ausschnitt, lässig überschrittenen Schultern und geripptem Saum. 90% Viskose, 10% metallisierte Fasern. Maschinenwäsche.

**Länge ca. 66 cm** hellblau **632.776.022**  
Gr. 36, 38, 40 42, 44, 46 48, 50, 52  
**€ 59.99 67.99 74.99**

4 Glamourös und angesagt: **Jeans** im Mix aus Baumwolle, Lyocell und Viskose. Seitlicher Einsatz entlang der Seitennaht mit funkenden Glitzersteinchen. Klassische 5-Pocket-Form mit Formbund, Gürtelschlaufen, Knopf- und Reißverschluss. Die Beine enden mit kleinen, abgerundeten Schlitzchen. Fußweite ca. 32 cm. Unterstützt die Initiative Cotton made in Africa. 56% Baumwolle, 19% Polyester, 14% Lyocell, 10% Viskose, 1% Elasthan. Maschinenwäsche.

**Normalgröße, Innenbeinlänge ca. 71 cm**  
blue-bleached **632.813.024**  
Gr. 36, 38, 40 42, 44, 46 48, 50, 52  
**€ 69.99 78.99 86.99**

**Kurzgröße, Innenbeinlänge ca. 66 cm**  
blue-bleached **632.852.024**  
Gr. 18, 19, 20 21, 22, 23 24, 25, 26  
**€ 69.99 78.99 86.99**

5 So edel kann ein **Sweatshirt** sein! Der 3D-Prägedruck an der rechten Seite und die Glitzersteinchen im Vorderteil setzen exklusive Akzente. Schmeichelnder Stehragen mit Tunnelzug, Ösen und Strickkordel zum Regulieren der Weite. Leilere Form mit leicht überschrittenen Schultern und kurzen Ärmeln mit Umschlag. Gerader Saum mit Seitenschlitzen. Mit Bio-Baumwolle. 50% Baumwolle, 50% Polyester. Maschinenwäsche.

**Länge ca. 62 cm** ecru **595.545.012**  
Gr. 36, 38, 40 42, 44, 46 48, 50, 52  
**€ 39.99 44.99 49.99**

6 Bringt Dynamik in Ihr Outfit: Das **Shirt** mit POWER-Schriftzug-Streifen allover. Überschrittene Schultern. 95% Viskose, 5% Elasthan. Maschinenwäsche.

**Länge ca. 62 cm**  
weiß-royalblau-bedruckt **171.035.007**  
Gr. 36, 38, 40 42, 44, 46 48, 50, 52  
**€ 34.99 39.99 44.99**

7 Eine Jeansjacke ganz neu interpretiert: Dieser **Blazer** in Denim-Qualität ist unglaublich trageangenehm und ein absoluter Trendsetter! Denn die langen Ärmel sind außen mit funkenden Ziersteinchen besetzt. Die Zier-Brusttasche schmücken ebenfalls Glitzersteinchen. Mit Rundhals-Ausschnitt, verdeckter Druckknopfleiste und formgebenden Nähten. Unterstützt die Initiative Cotton made in Africa. 56% Baumwolle, 19% Polyester, 14% Lyocell, 10% Viskose, 1% Elasthan. Maschinenwäsche.

**Länge ca. 56 cm** blue-bleached **634.975.025**  
Gr. 36, 38, 40 42, 44, 46 48, 50, 52  
**€ 79.99 89.99 98.99**  
**€ 54.99 61.99 67.99**

\*Zeitlich begrenzt –  
Näheres am Kataloganfang!



5 Sweatshirt ab  
39.99

- super bequeme Sweat-Qualität
- halsschmeichelnder Kragen
- mit dekorativen Ziersteinchen



6 Shirt  
ab 34.99

- modern überschnittene Schultern



25  
JAHRE

DANKE  
PREIS

7 Blazer ab

54.99

danach ab 79.99

% REDUZIERT \*

- verdeckte Druckknöpfe
- mit dekorativen Ziersteinchen
- Schulterpasse vorne und hinten

SPORTIV UND  
GLAMOURÖS –  
WIE ANZIEHEND!

3 Sweatshirt ab

59.<sup>99</sup>

- mit transparenten Netzzeinsätzen
- mit Kapuze

1 Pullover  
ab 39.<sup>99</sup>

- optisch streckendes Strickmuster
- geschmeidig weicher Feinstrick



2 Pullover  
ab 59.<sup>99</sup>

- weicher Baumwoll-Mix
- aktueller Farbverlauf

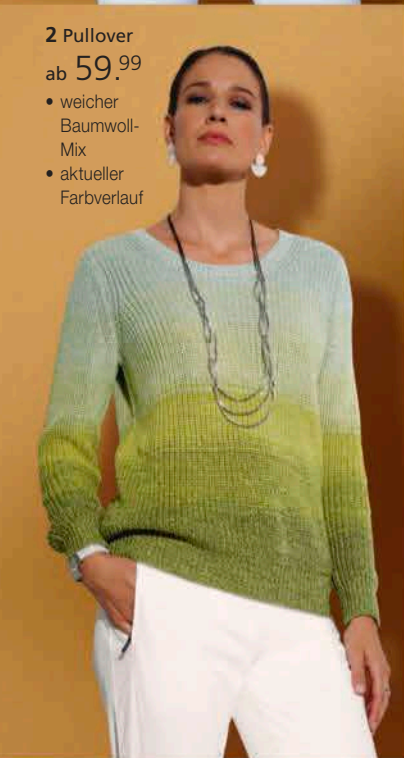

1 Herrlich weicher **Pullover** in Feinstrick-Qualität. Rundum in angesagter Ripp-Struktur. In der Taille werden die Rippen etwas größer – ein sehr vorteilhafter Effekt mit kaschierender Wirkung. Kleiner V-Ausschnitt. Schmeichelnder Halbarm. 83% Viskose, 17% Polyamid. Maschinenwäsche.

Länge ca. 62 cm

beige **209.466.035**  
Gr. 36, 38, 40 42, 44, 46 48, 50, 52  
€ **39.99 44.99 49.99**

2 Im hochwertigen und weichen Baumwoll-Mix: **Pullover** mit attraktivem Farbverlauf. Bequem geschnitten, mit breitem und tieferem Rundhals-Ausschnitt und gerippten Abschlüssen an den langen Ärmeln und am Saum. Mit dem Kauf unterstützen Sie die Initiative Cotton made in Africa. 50% Baumwolle, 50% Polyacryl. Maschinenwäsche.

Länge ca. 66 cm

kiwi-aqua-meliert **748.997.030**  
Gr. 36, 38, 40 42, 44, 46 48, 50, 52  
€ **59.99 67.99 74.99**

3 Das **Sweatshirt** mit platziertem Druck gefällt durch die glänzende Ziersteinchen-Verzierung und die Kontrast-Akzente. Hingucker ist der leicht transparente Netz-Einsatz entlang der Ärmel mit Bündchen. Doppellagige Kapuze mit Tunnelzug und Bändern. Beim Kauf unterstützen Sie die Initiative Cotton made in Africa. 50% Baumwolle, 50% Polyester. Maschinenwäsche.

Länge ca. 66 cm

limone-goldfarben-bedruckt **745.790.036**  
Gr. 36, 38, 40 42, 44, 46 48, 50, 52  
€ **59.99 67.99 74.99**

4 Für Ihren nächsten großen Auftritt eignet sich dieses lässig geschnittene **Sweatshirt** hervorragend. Denn die edle und weiche Qualität mit Modal-Anteil glänzt seidig-matt, der Ausschnitt in Wasserfall-Optik schmeichelt und die lässig überschnittenen Schultern sind mit einem bedruckten und mit Glanzgarnen verschönerntem Einsatz verziert. 50% Modal, 44% Polyester, 6% Elasthan. Maschinenwäsche.

Länge ca. 66 cm

hellgrau-silberfarben-bedruckt **837.989.046**  
taupe-bronze-farben-bedruckt **838.111.046**  
Gr. 36, 38, 40 42, 44, 46 48, 50, 52  
€ **44.99 49.99 54.99**

5 Die Trendaussage einer **Jersey-Culotte**: lässige Beinfreiheit! Unser Modell überzeugt mit sommerlicher  $\frac{7}{8}$ -Länge, dem modischen Schnitt, ihrem seidig-matten Glanz und dem absolut hervorragenden Tragekomfort. Mit rückwärtigem, bequemem Dehnband und glattem Einsatz vorne – so zeichnet sich nichts ab. Praktisch: die beiden Taschen. Kleine Bundfalten vorne. Fußweite ca. 62 cm. Ohne Gürtel. 50% Modal, 44% Polyester, 6% Elasthan. Maschinenwäsche.

Normalgröße, Innenbeinlänge ca. 59 cm

hellgrau **837.902.046** taupe **837.924.046**  
Gr. 36, 38, 40 42, 44, 46 48, 50, 52  
€ **49.99 56.99 62.99**

6 Alle Augen auf dieses **Sweatshirt** mit platziertem Print und funkelnder Glitzersteinchen-Verzierung. Aus hochwertiger Bio-Baumwolle. Halschmeichelnder, doppellagiger Stehkragen mit Ösen und Bindeband. Schmeichelnde, kontrastfarbige Einsätze und  $\frac{3}{4}$ -Ärmel. Das Rückenteil ist leicht verlängert und abgerundet. OCS-zertifiziert. 50% Baumwolle, 50% Polyester. Maschinenwäsche.

Länge ca. 70 cm

weiß-steingrau-bedruckt **737.935.019**  
Gr. 36, 38, 40 42, 44, 46 48, 50, 52  
€ **49.99 56.99 62.99**





QUALITÄT vom Feinsten

4 Sweatshirt ab **44.99**

Modal – weiches Tragegefühl und seidig-matter Glanz.

- Einsätze an den Schultern
- schmeichelnder Wasserfall-Ausschnitt
- in 2 Farben



QUALITÄT vom Feinsten

5 Jersey-Culotte ab **49.99**

Wohlfühl-Komfort auf der Haut – softes Modal!

- seidig-matter Glanz
- angenehm weiche Trageigenschaften
- mit kleinen Bundfalten
- komfortable Schlupform



4

5



6 Sweatshirt ab **49.99**

- figurgünstige Kontrast-Einsätze
- modische Glanz-Akzente

Exklusives DETAIL



Mit edel funkelder Glitzersteinchen-Verzierung.



At least 50% OCS organically grown cotton certified by CU 1105712



LOOKS FÜR GLÄNZENDE AUFTRITTE!



1 Bluse  
ab 34.<sup>99</sup>

- edle, leicht glänzende Qualität
- Kellertalte im Rücken



**25**  
Jahre  
**QUALITÄT**  
vom Feinsten  
2 Bluse ab  
**44.<sup>99</sup>**  
Weicher  
Lyocell-Viskose-Mix



**ANGEBOT**  
vom Feinsten

3 Blazer ab

**69.<sup>99</sup>**

- Viskose-Qualität
- schmeichelnde, offene Form
- aktuelle ¾-Ärmel

Exklusives  
DETAIL



Wunderschön  
strukturierte  
und edle  
Viskose-  
Qualität

Tasche aus Rindleder.  
Ca. 29x37x12 cm.  
**667.307.035**  
silberfarben  
€ 169.-

1 Absolutes Highlight: **Bluse** in edel-schimmernder Satin-Qualität mit Struktur-Effekt. Der Reverskragen mündet in einer Falte vorne, die zusammen mit der Falte unterhalb der Rückenpasse für angenehm figurumspielende Weite sorgt. Die ¾-Ärmel lassen sich auf Halbarm-Länge krempeln und mit Riegel und Knopf fixieren. 100% Polyester. Maschinenwäsche.

**Länge ca. 64 cm**  
apfel **594.362.014**  
Gr. 36, 38, 40 42, 44, 46 48, 50, 52  
€ **34.99** **39.99** **44.99**

2 Verwöhnt mit unvergleichlich weichem Tragekomfort: Die **Bluse** in trendstarkem Grafikdruck. Lässige Schlupfform mit Falten unterhalb des Rundhals-Ausschnitts und Seitenschlitzen am Saum. ¾-Ärmel. 60% Lyocell, 40% Viskose. Maschinenwäsche.

**Länge ca. 68 cm**  
weiß-äpfel-bedruckt **583.397.014**  
Gr. 36, 38, 40 42, 44, 46 48, 50, 52  
€ **44.99** **49.99** **54.99**

3 Der **Blazer** begeistert durch die frische Farbe und die ansprechende Struktur-Qualität. Lässige, verschlusslose Form mit langgezogenem, streckendem Reverskragen und ¾-Ärmeln mit Schliht und Umschlag. Zwei Pattentaschen. Wiener Nähte vorne und hinten sowie flache Schulterpolster sorgen für eine perfekte Silhouette. 85% Viskose, 15% Polyamid. Futter: 100% Polyester. Maschinenwäsche.

**Länge ca. 74 cm**  
apfel **594.312.020**  
Gr. 36, 38, 40 42, 44, 46 48, 50, 52  
€ **69.99** **78.99** **86.99**

4 Das Spiel mit Effekten beherrscht dieses **Sweatshirt** perfekt! Denn das edle Jacquard-Dessin ist von silberfarbenen, funkelnden Glanzgarnen durchzogen. Mit kleinem Stehkragen samt Tunnelzug und Bindeband, und ¾-langen Raglan-Ärmeln. Die weiche Materialmischung fühlt sich toll auf der Haut an. 47% Baumwolle, 40% Modal, 8% metallisierte Fasern, 5% Elasthan. Maschinenwäsche.

**Länge ca. 62 cm**  
apfel **633.156.020**  
ecru **633.178.020**  
Gr. 36, 38, 40 42, 44, 46 48, 50, 52  
€ 59.99 67.99 74.99  
€ **44.99** **49.99** **54.99**

5 Zum Trend-Eyecatcher wird diese **Jogg Pants** durch die attraktiven Netz-Einsätze am Bund, seitlich und an den Beinabschlüssen. Mit Reißverschluss-Taschen und Tunnelzug samt Bindeband am Bund. Fußweite ca. 30 cm. Ohne Gürtel. 75% Polyamid, 25% Elasthan. Maschinenwäsche.

**Normalgröße, Innenbeinlänge ca. 74 cm**  
weiß **115.952.026**  
Gr. 36, 38, 40 42, 44, 46 48, 50, 52  
€ **59.99** **67.99** **74.99**

**Kurzgröße, Innenbeinlänge ca. 69 cm**  
weiß **115.963.026**  
Gr. 18, 19, 20 21, 22, 23 24, 25, 26  
€ **59.99** **67.99** **74.99**

6 Grafische Drucke liegen voll im Trend und machen diese **Bluse** zum Blickfang. Legerer Schnitt mit Weite gebenden Falten mittig unter dem Rundhals-Ausschnitt. Gerader Saum mit Seitenschlitzen. Angenehm fließende Qualität. 100% Viskose. Maschinenwäsche.

**Länge ca. 64 cm**  
apfel-schwarz-bedruckt **594.350.013**  
Gr. 36, 38, 40 42, 44, 46 48, 50, 52  
€ **29.99** **35.99** **39.99**



**25**  
JAHRE

**DANKE  
PREIS**

4 Sweatshirt ab  
**44.99**  
danach ab 59.99

**% REDUZIERT \***

- edles Jacquard-Dessin
- mit silberfarbenem Glanzgarn
- weiche Modal-Mischung

4 apfel



5 Jogger Pants  
ab 59.99

- modischer Jogpant-Stil
- elegante Optik mit Netz-Einsätzen
- Taschen mit Reißverschluss

**K**  
Kurze  
Größen

Form: Genf

- komfortable Leibhöhe
- normaler Oberschenkel
- schmale Fußweite



6 Bluse  
ab 29.99

- reine Viskose
- figur-schmeichelnd



\*Zeitlich begrenzt –  
Näheres am Kataloganfang!

APFEL & WEISS –  
DAS PERFEKTE  
FRISCHE-DUO!

2 Druck-Shirt ab

29.99

- Viskose-Qualität
- platzierter Druck
- Rücken einfarbig

1 Patchshirt  
ab 39.99

- mit schimmernden Pailletten



1 Patchshirt



1 Dieses **Patchshirt** kombiniert gekonnt das auffallend schöne Patch-Dessin mit edel schimmernden Pailletten im Vorderteil. Mit Rundhals-Ausschnitt, überschnittenen Schultern und Kontraspapel am Abschluss der modisch kurzen Ärmel. Trageangenehme Jersey-Qualität. 95% Viskose, 5% Elasthan. Maschinenwäsche.

Länge ca. 66 cm

schwarz-weiß-gemustert	175.320.059
schwarz-äpfel-gemustert	660.024.020
Gr. 36, 38, 40 42, 44, 46 48, 50, 52 54	
€ 39.99 44.99 49.99 54.99	

2 Mit dem außergewöhnlich schönen Motiv im Vorderteil verbreitet dieses **Druck-Shirt** jeden Tag Urlaubsblau. Die Paspel am Ausschnitt und das Rückenteil sind einfarbig abgesetzt. Mit überschnittenen Schultern und abgerundetem, hinten etwas längerem Saum. 95% Viskose (ECOVERO), 5% Elasthan. Maschinenwäsche.

Länge ca. 66 cm

marine-äpfel-bedruckt	127.612.030
Gr. 36, 38, 40 42, 44, 46 48, 50, 52 54	
€ 29.99 35.99 39.99 44.99	

3 Bewegungselastische und formstabile **Bengalinhose** in modisch schmaler Form. Mit Formbund, Gürtelschlaufen sowie Knopf- und Reißverschluss vorne. Passformsattel vorne und hinten. Die Längsnaht vorne streckt optisch. Aufgesetzte Gesäßtaschen. Fußweite ca. 32 cm. 77% Viskose, 19% Polyamid, 4% Elasthan. Maschinenwäsche.

Normalgröße, Innenbeinlänge ca. 71 cm

äpfel	119.068.024	sand	119.079.022
magenta	693.318.008		
Gr. 36, 38, 40 42, 44, 46 48, 50, 52 54			
€ 39.99 44.99 49.99 54.99			

Kurzgröße, Innenbeinlänge ca. 66 cm

äpfel	119.089.024	sand	119.090.022
magenta	693.293.008		
Gr. 19, 20 21, 22, 23 24, 25			
€ 39.99 44.99 49.99			

4 Das **Shirt** mit modischem U-Boot-Ausschnitt zieht durch das aufgesetzte Ripsband mit Schriftzug entlang der überschnittenen Schultern die Blicke an. Ansonsten ist es ganz schlicht und figurgünstig locker in der Form – der ideale Kompartner. 95% Viskose, 5% Elasthan. Maschinenwäsche.

Länge ca. 62 cm

äpfel	639.505.011	fuchsia	639.527.013
schwarz	639.539.014		
Gr. 36, 38, 40 42, 44, 46 48, 50, 52 54			
€ 24.99 29.99 33.99 37.99			

5 Topmoderne **Lyocell-Hose** in aktueller Figur-schmeichel-Form: Der hohe Bund formt die Körpermitte, der Oberschenkel fällt dank der raffiniert vernähten Bundfalten locker und zum Fuß hin wird das Hosenbein schmaler. Beim Kauf der Hose dürfen Sie den dekorativen Gürtel in Leder-Optik mit großer Schließe behalten! Die Lyocell-Mischung verwöhnt mit weicher und formstabiler Wohlfühl-Qualität. 2 Taschen seitlich. Fußweite ca. 36 cm. 63% Lyocell, 37% Polyester. Maschinenwäsche. Mit Gürtel.

Normalgröße, Innenbeinlänge ca. 71 cm

beige	209.499.063
Gr. 36, 38, 40 42, 44, 46 48, 50, 52	
€ 79.99 89.99 98.99	

Kurzgröße, Innenbeinlänge ca. 66 cm

beige	209.507.062
Gr. 18, 19, 20 21, 22, 23 24, 25, 26	
€ 79.99 89.99 98.99	

6 Weich fließend und trendstark – so begeistert die **Longbluse** aus Viskose in ECOVERO-Qualität von Lenzing. Mit Hemdkragen und durchgehender Knopfleiste. Lässig überschnittene Schultern und fixierter Aufschlag am Ärmelabschluss. Die Weite gebende Falte hinten und die hohen Seitenschlitze sorgen für optimale Bewegungsfreiheit. 100% Viskose. Maschinenwäsche.

Länge ca. 80 cm äpfel 663.930.011  
Gr. 36, 38, 40 42, 44, 46 48, 50, 52 54  
€ 39.99 44.99 49.99 54.99

3 Bengalinhose ab

39.99

- Bengalin-Qualität
- mit 77% Viskose

**SUPERSTRETCH**



Form: London

- leicht vertiefte Leibhöhe
- schlanker Oberschenkel
- schmale Fußweite



4 Shirt ab

24.99

- Viskose-Qualität
- Zierband an den Schultern

**Kette** Kombi-starkes Accessoire in modisch langer Form. Aus weichem Lederimitat. Mit Zierquaste. Länge ca. 100-107 cm. Anhänger ca. 10 cm. Mit Karabinerverschluss.

337.761.065  
ecru € 39.99



6 Longbluse ab

39.99

- extravagante, hohe Seitenschlitze



5 Lyocell-Hose ab

79.99

- mit Gürtel
- besonders tragengenehm

**K**  
Kurze  
Größen



ENTSPANNTE  
URLAUBS-LOOKS  
FÜR JEDEN TAG!

3 Shirtjacke ab

49.<sup>99</sup>

- mit 50% Modal
- aufgesetzte Taschen
- 2-Wege-Reißverschluss

1 Shirt  
ab 39.<sup>99</sup>



2 Shirt  
ab 49.<sup>99</sup>

- mit dekorativen Mesh-Einsätzen



1 Unser Glanzstück! **Shirt** mit silberfarbenem Druck-Motiv im Vorderteil. Den Rundhals-Ausschnitt mit offenem V schmücken Ösen und eine silberfarbene Kette. Seitenschlitze. 95% Polyester, 5% Elasthan. Maschinenwäsche.

**Länge ca. 66 cm**  
schwarz-silberfarben-  
bedruckt **663.845.011**  
Gr. 36, 38, 40 42, 44, 46 48, 50, 52 54  
€ **39.99 44.99 49.99 54.99**

2 Die raffinierten Mesh-Einsätze unterhalb des Rundhals-Ausschnitts und an den kurzen Ärmeln lassen leicht die Haut durchblitzen und liegen voll im Trend! Wunderbar weiches **Shirt** aus reiner Baumwolle. Mit dem Kauf unterstützen Sie die Initiative Cotton made in Africa. 100% Baumwolle. Netzware: 100% Polyester. Maschinenwäsche.

**Länge ca. 62 cm** weiß **742.572.037**  
Gr. 36, 38, 40 42, 44, 46 48, 50, 52  
€ **49.99 56.99 62.99**

3 Ein echtes Lieblingsstück: die **Shirtjacke** in sportlich-eleganter Aufmachung mit silberfarbenen glitzernden Effekten an den Bändern des Umlegekragens, entlang des 2-Wege-Reißverschlusses und an den beiden Taschen. Schräge Teilungsnaht vorne. 50% Modal, 44% Polyester, 6% Elasthan. Maschinenwäsche.

**Länge ca. 76 cm** flieder **111.088.026**  
Gr. 36, 38, 40 42, 44, 46 48, 50, 52 54  
€ **49.99 56.99 62.99 68.99**

4 **Shirt** in weicher und seidig-matt glänzender Baumwoll-Modal-Qualität. Für die edle Optik sorgt der platzierte Druck vorne, der mit funkelnden Glitzersteinchen verziert ist. Mit gerippter Kontrast-Blende am Rundhals-Ausschnitt und ¾-Ärmeln. Mit dem Kauf unterstützen Sie die Initiative Cotton made in Africa. 50% Baumwolle, 50% Modal. Rückenteil und Ärmel: 70% Polyester, 30% Baumwolle. Maschinenwäsche.

**Länge ca. 66 cm**  
steingrau-weiß-bedruckt **749.011.036**  
Gr. 36, 38, 40 42, 44, 46 48, 50, 52  
€ **39.99 44.99 49.99**

5 Sie ist die Hauptdarstellerin moderner Looks: die allover bedruckte **Bluse!** Mit streckendem V-Ausschnitt und kurzem Reißverschluss sowie kleinen Raffungen an den Schultern. Figurschmeichelnde Form durch die elastischen Bündchen an den ¾-Ärmeln und am Saum. 100% Viskose. Maschinenwäsche.

**Länge ca. 64 cm**  
schwarz-flieder-bedruckt **822.959.031**  
Gr. 36, 38, 40 42, 44, 46 48, 50, 52  
€ **44.99 49.99 54.99**

6 Die weiche Baumwoll-Mischung verwöhnt die Haut: **Pullover** im ausgefallenem Links-trick-Dessin mit raffiniertem Lochmuster unterhalb des U-Boot-Ausschnitts. Die Abschlüsse der ¾-langen Ärmel sind gerippt. Mit dem Kauf unterstützen Sie die Initiative Cotton made in Africa. 50% Baumwolle, 50% Polyacryl. Maschinenwäsche.

**Länge ca. 66 cm**  
weiß-schwarz-gemustert **748.669.043**  
Gr. 36, 38, 40 42, 44, 46 48, 50, 52  
€ **59.99 67.99 74.99**

7 Die Neuigkeiten der Saison: Mit modern inszenierten Streifen-Dessins liegen Mode-Freundinnen ganz im Trend. Und damit wird das gelungene gemusterte **Shirt** zum neuen Objekt der Begierde! Allover bedruckt, mit leicht abgerundetem Saum vorne und hinten. 100% Polyester. Maschinenwäsche.

**Länge ca. 66 cm**  
schwarz-weiß-gemustert **776.314.083**  
Gr. 36, 38, 40 42, 44, 46 48, 50, 52 54  
€ **29.99 35.99 39.99 44.99**





**ANGEBOT**  
vom Feinsten

6 Pullover ab

**59.99**

- weicher Baumwoll-Mix
- Lochmuster-Einsätze

4 Shirt ab  
**39.99**

- mit Steinchenverzierung
- Kontrast-Blenden



7 Shirt  
ab **29.99**

- ansprechender Allover-Druck



5 Bluse  
ab **44.99**

- reine Viskose
- figurschmeichelnder Schnitt
- Ausschnitt mit Reißverschluss



GRAFISCHE MUSTER  
SIND GARANTIERTE  
EYECATCHER!



1 Bluse  
ab 29.<sup>99</sup>

- reine Viskose
- vorne kürzer, hinten länger



3 Jacke ab  
99.<sup>99</sup>

- formgebende Wiener Nähte
- sportives Steppmuster



2 Shirt



4 Hose ab  
59.<sup>99</sup>

- Flatlocknaht an den Abschlüssen
- elastischer Bund



Form: Genf

- komfortable Leibhöhe
- normaler Oberschenkel
- schmale Fußweite

1 Modische **Bluse** in geschmeidig fließender Qualität. Mit streckendem Reverskragen, Knopfleiste, überschnittenen Schultern und fixiertem Aufschlag mit Riegel und Knopf am Ärmel-Abschluss. Aufgesetzte Brusttaschen. Weite gebende Kellerfalte unterhalb der Rückenpasse. Der abgerundete Saum ist hinten länger geschritten. 100% Viskose. Maschinenwäsche.

**Länge ca. 68 cm**  
apfel **113.055.010**  
Gr. 36, 38, 40 42, 44, 46 48, 50, 52 54  
€ **29.99 35.99 39.99 44.99**

2 Der sportive Trend der Mode: grafische Muster. **Shirt** im wunderbar weichen Baumwoll-Mix mit lässig überschnittenen Schultern. Besonders schön ist der kleine Knopfverschluss vorne unterhalb des Rundhals-Ausschnitts, der noch zusätzlich mit Ziernähten veredelt ist. Seitenschlitze. Mit dem Kauf unterstützen Sie die Initiative Cotton made in Africa. 95% Baumwolle, 5% Elasthan. Maschinenwäsche.

**Länge ca. 66 cm**  
weiß-fuchsia-bedruckt **742.695.032**  
Gr. 36, 38, 40 42, 44, 46 48, 50, 52  
€ **44.99 49.99 54.99**

3 Diese leichte **Jacke** ergänzt mit Ihrem sportiven Steppmuster-Mix auch glamouröse Looks perfekt. Mit modischem Stehkragen, langen Ärmeln und Reißverschluss mit effektvoller Zickzack-Steppung. Die formgebenden Nähte bringen sie schön auf Figur und sorgen für die tolle Passform. Mit zwei praktischen, schräg eingesetzten Reißverschluss-Taschen und leichter Wattierung. 100% Polyester. Futter: 100% Polyester. Wattierung: 100% Polyester. Maschinenwäsche.

**Länge ca. 66 cm**  
weiß **742.781.041**  
Gr. 36, 38, 40 42, 44, 46 48, 50, 52  
€ **99.99 112.- 123.-**

4 Trendstarker und topmodischer Begleiter für den Sommer gesucht? Dann ist diese **Hose** in aktueller 7/8-Form genau die Richtige! Mit bequemem Rundum-Dehnbund samt Tunnelzug und Bindeband zur individuellen Regulierung der Weite, Flatlocknähten und seitlicher Naht. Mit zwei Taschen vorne und zwei Zier-Paspeltaschen hinten. Fußweite ca. 34 cm. 75% Polyamid, 25% Elasthan. Maschinenwäsche.

**Normalgröße, Innenbeinlänge ca. 65 cm**  
weiß **742.823.029**  
Gr. 36, 38, 40 42, 44, 46 48, 50, 52  
€ **59.99 67.99 74.99**

**Kurzgröße, Innenbeinlänge ca. 60 cm**  
weiß **742.834.029**  
Gr. 18, 19, 20 21, 22, 23 24, 25, 26  
€ **59.99 67.99 74.99**

5 Bei diesem **Sweatshirt** sorgen die außergewöhnliche Jacquard-Struktur, die gestreiften Bindebänder am Stehkragen, die gestreiften Rippstrickbündchen vorne am Saum und an den langen Ärmeln sowie der dezent transparente Netzeinsatz von der Schulter bis zum Ärmelabschluss für Wow-Momente. Modische Glanz-Akzente verstärken die edel-sportive Optik. 95% Polyester, 5% Elasthan. Maschinenwäsche.

**Länge ca. 70 cm**  
apfel **583.207.022**  
Gr. 36, 38, 40 42, 44, 46 48, 50, 52  
€ **34.99 39.99 44.99**

6 Für Trendsetterinnen! Das **Sweatshirt** in ausdrucksstarkem Buchstaben-Dessin mit Glitzerakzenten und funkelnden Schmucksteinchen ist ein absolutes Muss. Angesagter Stehkragen mit breitem, gestreiftem Ripsband. Lange Ärmel. Innen weich angeaute Sommer-Sweatqualität mit recyceltem Polyester und angenehmer Baumwolle. Unterstützt die Initiative Cotton made in Africa. 50% Baumwolle, 50% Polyester. Maschinenwäsche.

ANGEBOT  
vom Feinsten

2 Shirt ab

44.<sup>99</sup>

- lässig überschnittene Schultern

\*Zeitlich begrenzt –  
Näheres am Kataloganfang!



25  
JAHREDANKE  
PREIS

6 Sweatshirt ab

24.99

danach ab 39.99

% REDUZIERT \*

5 Sweatshirt  
ab 34.99

- transparente Ein-sätze am Ärmel
- modische Glanz-Akzente

- mit 50% Baumwolle
- leichte Sweat-Qualität
- mit Glitzersteinchen

7 Druckbluse  
ab 39.99

- reine Viskose
- weicher Griff



Länge ca. 66 cm

fuchsia-ecru	639.551.028
apfel-ecru	639.573.024
himmelblau-ecru	639.583.028

Gr. 36, 38, 40	42, 44, 46	48, 50, 52	54
€ 39.99	44.99	49.99	54.99
€ 24.99	29.99	33.99	37.99

7 Die Druckbluse kombiniert streckendes Streifenmuster mit angesagten Schriftzügen. Lässige Schlupfform mit kombiniertem Rundhals-V-Ausschnitt und kurzer Knopfleiste. 1 Brusttasche. Die ¾-Ärmel lassen sich dank Krepelfunktion durch Riegel und Knopf auf Halbarm-Länge fixieren. Leicht abgerundeter Saum. 100% Viskose. Maschinenwäsche.

Länge ca. 68 cm

apfel-ecru	638.138.013
fuchsia-ecru	638.145.016
schwarz-ecru	638.150.019

Gr. 36, 38, 40	42, 44, 46	48, 50, 52	54
€ 39.99	44.99	49.99	54.99

LÄSSIGE STYLES  
MIT EINEM HAUCH  
GLAMOUR!



3 Bluse ab

34.<sup>99</sup>

- reine Viskose
- Figurschmeichler
- schmeichelnde Falten am Ausschnitt

1 Jersey-Kleid ab 49.<sup>99</sup>

- weiche Viskose-Mischung
- praktische Taschen
- Ballon-Ärmel



2 Druckbluse ab 29.<sup>99</sup>

- reine Viskose
- elastischer Saum
- Rücken einfarbig



**25**  
JAHRE  
**DANKE PREIS**  
4 Hose ab  
**54.<sup>99</sup>**  
danach ab 79.<sup>99</sup>  
**% REDUZIERT\***

- sommerleichte Lyocell-Qualität
- hautsympathisch
- temperaturausgleichend
- angesagter Paperbag-Style



Form: Bonn

- komfortable Leibhöhe
- bequemer Oberschenkel
- normale Fußweite

\*Zeitlich begrenzt – Näheres am Kataloganfang!



1 Mit diesem **Jersey-Kleid** sind Ihnen Komplimente so sicher wie ein gutes Tragegefühl. Aktueller Schnitt mit Bindebändchen am Ausschnitt, weiten, modischen Ballon-Ärmeln und 2 äußerst praktischen Nahttaschen. Hochwertige Viskose-Qualität. 89% Viskose, 9% Polyester, 2% Elasthan. Maschinenwäsche.

**Länge ca. 106 cm** papaya **828.413.025**  
Gr. 36, 38, 40 42, 44, 46 48, 50, 52  
€ **49.99** **56.99** **62.99**

2 Dank des auffallend schönen Dessins ist diese **Druckbluse** ein wahrer Blickfänger. Rundhals-Ausschnitt und modisch überschnittene Schultern. Fixierter Aufschlag an den kurzen Ärmeln und Rückenteil in Uni. Elastischer Saum für einen lockeren, kaschierenden Fall. 100% Viskose. Maschinenwäsche.

**Länge ca. 64 cm**  
mandarine-schwarz-bedruckt **113.480.074**  
Gr. 36, 38, 40 42, 44, 46 48, 50, 52  
€ **29.99** **35.99** **39.99**  
Gr. 54 **44.99**

3 Mit Pep präsentiert sich diese allover bedruckte **Bluse!** Vorteilhafter Schnitt mit Falten am Ausschnitt und  $\frac{3}{4}$ -Ärmeln. Geschmeidig weiche Qualität. 100% Viskose. Maschinenwäsche.

**Länge ca. 68 cm**  
papaya-schwarz-bedruckt **829.374.047**  
Gr. 36, 38, 40 42, 44, 46 48, 50, 52  
€ **34.99** **39.99** **44.99**

4 Ein angenehmes Gefühl auf der Haut verspricht diese **Hose** mit hohem Lyocell-Anteil. Diese Qualität ist bekannt dafür sanft wie Seide zu sein und kühl wie Leinen. Auch gelungen ist der aktuelle Schnitt: taillenhoch, mit Gürtelschlaufen, Haken-, Ösen und Reißverschluss sowie 2 Taschen vorne. Hinten mit 2 imitierten Taschen. Am Saum mit fixiertem Aufschlag. Fußweite ca. 32 cm. Ohne Gürtel. 63% Lyocell, 37% Polyester. Maschinenwäsche.

**Normalgröße, Innenbeinlänge ca. 71 cm**  
papaya **828.832.046**  
Gr. 36, 38, 40 42, 44, 46 48, 50, 52  
€ 79.99 89.99 98.99  
€ **54.99** **61.99** **67.99**

**Kurzgröße, Innenbeinlänge ca. 66 cm**  
papaya **828.906.046**  
Gr. 18, 19, 20 21, 22, 23 24, 25, 26  
€ 79.99 89.99 98.99  
€ **54.99** **61.99** **67.99**

5 Die trendstarken Cut-Outs an den Schultern machen dieses **Shirt** in gerippter Qualität zum Blickfang. Raffiniert die Kombination aus Carmen- und V-Ausschnitt. Längerer Halbarm. Mit dem Kauf unterstützen Sie die Initiative Cotton made in Africa. 95% Baumwolle, 5% Elasthan. Maschinenwäsche.

**Länge ca. 62 cm**  
papaya **596.227.020**  
schwarz **596.286.022**  
Gr. 36, 38, 40 42, 44, 46 48, 50, 52  
€ **29.99** **35.99** **39.99**

6 Trendige **Druckbluse** im kontraststarken Buchstaben-Dessin auf fließender Qualität. Gestreiftes Rippenband am Rundhals-Ausschnitt mit überlappendem V und an den kurzen Ärmeln. Lässige Form mit überschnittenen Schultern und Gummizug am Saum. 100% Viskose. Maschinenwäsche.

**Länge ca. 64 cm**  
mandarine-schwarz-bedruckt **113.072.063**  
Gr. 36, 38, 40 42, 44, 46 48, 50, 52  
€ **29.99** **35.99** **39.99**  
Gr. 54 **44.99**





ANGEBOT  
vom Feinsten

5 Shirt ab

29.99

- in hautsympathischem Baumwoll-Mix
- raffinierte Cut-outs

5 Shirt



6 Druckbluse  
ab 29.99

- reine Viskose
- mit Gummizug am Saum



PAPAYA UND  
MANDARINE –  
WIE ERFRISCHEND!

1 Pullover  
ab 49.<sup>99</sup>

- mit 50%  
Baumwolle



2 Shirtjacke  
ab 69.<sup>99</sup>

- sportive  
Kontrast-  
streifen



- 5-Pocket-Form
- formt einen flachen  
Bauch und knackigen Po
- perfekter Sitz
- gekrempelt oder lang tragbar
- modischer Schriftzug



Form: London

- leicht vertiefte Leibhöhe
- schlanker Oberschenkel
- schmale Fußweite

**ascari**  
women's best form



**25**  
JAHRE

**DANKE  
PREIS**

3 Hose ab

**64.<sup>99</sup>**

danach ab 99.<sup>99</sup>

**% REDUZIERT \***

1 Must-have für alle Mode-Fans: weicher **Pullover** in eleganter Ripp-Optik mit modischem U-Boot-Ausschnitt und lässigen, langen Fledermaus-Ärmeln. Mit dem Kauf unterstützen Sie die Initiative Cotton made in Africa. 50% Baumwolle, 50% Polyacryl. Maschinenwäsche.

**Länge ca. 66 cm**  
rot-ecru-gemustert **748.761.032**  
Gr. 36, 38, 40 42, 44, 46 48, 50, 52  
€ **49.99 56.99 62.99**

2 Etwas länger geschnittene **Shirtjacke** mit sportlicher Patch-Optik dank unterschiedlicher Stoffe und Farben. Die Farbpartien sind teilweise mit Glanzgarnen veredelt sowie figurfreundlich und optisch vorteilhaft platziert! Praktische Details: Kapuze mit Tunnelzug, 2-Wege-Reißverschluss, 2 abgerundete Taschen und passformgebende Nähte. Auch innen sehr sorgfältig verarbeitet, da für den sommerlichen Tragekomfort auf ein Innenfutter verzichtet wurde. 55% Baumwolle, 35% Polyester, 10% metallisierte Fasern. Maschinenwäsche.

**Länge ca. 76 cm**  
steingrau-ecru-gemustert **204.009.015**  
Gr. 36, 38, 40 42, 44, 46 48, 50, 52  
€ **69.99 78.99 86.99**

3 Premium-Qualität mit hohem Baumwoll-Anteil: Diese **Hose** sorgt dafür, dass der Bauch optisch flacher und der Po runder wirkt. Dank aktuellem Turn-up-Style kann sie lang oder gekrempelt getragen werden (Innenbeinlänge ca. 65 cm). In 5-Pocket-Form mit Knopf- und Reißverschluss, Gürtelschlaufen und modischem Schriftzug in Kontrastfarbe vorne an einer Tasche und am Beinabschluss. Fußweite 34 cm. Ohne Gürtel. 91% Baumwolle, 6% Polyester, 3% Elasthan. Maschinenwäsche.

**Normalgröße, Innenbeinlänge ca. 71 cm**  
rot **748.890.027**  
Gr. 36, 38, 40 42, 44, 46 48, 50, 52  
€ 99.99 112.- 123.-  
€ **64.99 72.99 79.99**

**Kurzgröße, Innenbeinlänge ca. 66 cm**  
rot **748.904.027**  
Gr. 18, 19, 20 21, 22, 23 24, 25, 26  
€ 99.99 112.- 123.-  
€ **64.99 72.99 79.99**

4 **Shirt** mit moderner Spitze im Grafik-Stil an den Schultern und kurzen Ärmeln. Der V-Ausschnitt geht in einen Reißverschluss mit vorteilhaften Raffungen über. Schön abgerundeter Saum. 95% Viskose, 5% Elasthan. Spitze: 100% Polyester. Maschinenwäsche.

**Länge ca. 66 cm**  
weiß **828.984.060**  
schwarz **215.930.100**  
Gr. 36, 38, 40 42, 44, 46 48, 50, 52  
€ **39.99 44.99 49.99**

5 Ein Trendteil: Karierter **Blazer** mit Top-Passform! Schönes Detail sind die seitlich schräg eingesetzten Karo-Partien. Mit klassischem Reverskragen, 1 Knopf in Metall-Optik und frechen Zipper-Taschen. Dünne Schulterpolster und formgebende Passform-Nähte bringen den leicht taillierten Trend-Schnitt schön auf Figur. Komfortables Innenfutter – auch in den langen Ärmeln. 65% Polyester, 33% Viskose, 2% Elasthan. Futter: 100% Polyester. Maschinenwäsche.

**Länge ca. 66 cm**  
schwarz-weiß-kariert **216.036.019**  
Gr. 36, 38, 40 42, 44, 46 48, 50, 52  
€ **89.99 99.99 110.-**

\*Zeitlich begrenzt –  
Näheres am Kataloganfang!



5 Blazer ab

89.99

- voll im Trend
- sportive Zipper-Details
- pflegeleichter Materialmix

4 Shirt ab

39.99

- Viskose-Qualität
- grafische Spitze
- vorteilhafte Raffungen



4 Shirt



STYLES MIT  
KOMPLIMENTE-  
GARANTIE!

25  
JAHRE

DANKE  
PREIS

2 7/8-Jeans ab  
27.99  
danach ab 39.99

% REDUZIERT\*

- Baumwoll-Qualität
- optisch streckende Einsätze
- abgerundete Seitenschlitze mit Ziersteinchen



1 Druck-Shirt  
ab 29.99

- Viskose-Qualität



blue-bleached

zitrone

ecru

3 Shirt  
ab 29.99

- Viskose-Qualität
- kaschierende Faltenlegung



Form: London

- leicht vertiefte Leibhöhe
- schlanker Oberschenkel
- schmale Fußweite

# FASHION4ME

HIER WERDEN TRENDS ZU IHREN GANZ PERSÖNLICHEN  
LIEBLINGSSTÜCKEN – MIT KOMPLIMENTE-GARANTIE!





4 Jersey-Kleid ab

**39.99**

- Viskose-Qualität
- raffinierter Rückenausschnitt

1 Umgeben Sie sich mit zarten Blüten! Das geschmeidig weiche **Druck-Shirt** mit V-Ausschnitt fällt dank Faltenlegung an den überschnittenen Schultern locker und schmeichelnd. 95% Viskose, 5% Elasthan. Maschinenwäsche.

**Länge ca. 66 cm**

anthrazit-bedruckt **676.331.016**

Gr. 36, 38, 40 42, 44, 46 48, 50, 52 54  
 € **29.99 35.99 39.99 44.99**

2 Das gewisse Etwas verleihen dieser **7/8-Jeans** die optisch streckenden Einsätze entlang der Seitennaht und die funkelnde Steinchen-Verzierung an den abgerundeten Fußschlitzen. In bewährter 5-Pocket-Form. Mit Gürtelschlaufen sowie Knopf- und Reißverschluss vorne. Passformsattel hinten. Unterstützt die Initiative Cotton made in Africa. Fußweite ca. 32 cm. Ohne Gürtel. 79% Baumwolle, 19% Polyester, 2% Elasthan. Ecru, Zitrone und Eucalyptus: 96% Baumwolle, 4% Elasthan. Maschinenwäsche.

**Innenbeinlänge ca. 65 cm**

blue-bleached **244.224.051**  
 zitrone **682.708.019**  
 eucalyptus **682.710.019**  
 ecru **682.721.020**

Gr. 36, 38, 40 42, 44, 46 48, 50, 52 54  
 € 39.99 44.99 49.99 54.99  
 € **27.99 32.99 36.99 39.99**

3 Wenn Sie Mode mögen, die Ihre schönsten Seiten zur Geltung bringt, werden Sie dieses **Shirt** lieben! Die Figurschmeichel-Details: Faltenpartie im Vorderteil, die nach unten aufspringt und so kaschierende Weite gibt sowie die leicht ausgestellte A-Form. 92% Viskose, 8% Elasthan. Maschinenwäsche.

**Länge ca. 70 cm**

rosé **625.030.089**

Gr. 36, 38, 40 42, 44, 46 48, 50, 52 54  
 € **29.99 35.99 39.99 44.99**

4 Bei dem fließenden **Jersey-Kleid** im wunderschönen Blümchenmuster kann dank des Ausschnitts mit Zierband auch der Rücken entzücken. Mit Rundhals-Ausschnitt und kurzen Ärmeln: Teilungsnaht in der Taille und schmeichelndes Rockteil in leichter A-Linie. 95% Viskose, 5% Elasthan. Maschinenwäsche.

**Länge ca. 108 cm**

anthrazit-bedruckt **676.182.025**

Gr. 36, 38, 40 42, 44, 46 48, 50, 52 54  
 € **39.99 44.99 49.99 54.99**



\*Zeitlich begrenzt – Näheres am Kataloganfang!



1 Druck-Shirt ab

29.99

- aus Viskose (ECOVERO)
- mit Gummizug am Saum



Collier aus Metall, mit Acrylperlen. Länge bis ca. 53 cm.  
426.764.290 silberfarben  
€ 44.99

2 Druckbluse • reine Viskose  
ab 29.99 • Druckeinsatz mit Spitzenborte



1 Das **Druck-Shirt** begeistert mit der Patch-Optik ebenso wie mit der modischen Silhouette. Weite gebende Faltenpartie rundum am Rundhals-Ausschnitt, überschnittene Schultern und fixierter Aufschlag an den Ärmeln. Dank des Gummizugs am Saum fällt es schön locker. Viskose in ECOVERO-Qualität von Lenzing. 95% Viskose, 5% Elasthan. Maschinenwäsche.

Länge ca. 66 cm  
erdbeere-champagner-bedruckt **645.473.045**  
Gr. 36, 38, 40 42, 44, 46 48, 50, 52 54  
€ 29.99 35.99 39.99 44.99

2 Geschmeidig weich die Qualität, trendig der optisch streckende Druck-Einsatz mit Spitzenborte vom V-Ausschnitt bis zum Saum! **Druckbluse** mit Tunnelzug und Bindebändchen zum individuellen Raffan an den überschnittenen Schultern. 100% Viskose. Maschinenwäsche.

Länge ca. 64 cm  
terra-ecru-bedruckt **682.903.011**  
Gr. 36, 38, 40 42, 44, 46 48, 50, 52 54  
€ 29.99 35.99 39.99 44.99

3 Ein **Shirttop** mit Pep! Attraktives Patchwork-Muster auf angenehm weicher, fein glänzender Qualität. Mit paspelierem Rundhals-Ausschnitt mit Raffung vorne und paspelierten Armausschnitten. Dank elastischem Saum fällt das Modell locker und kaschierend. Überzeugend pflegeleicht. 95% Polyester, 5% Elasthan. Maschinenwäsche.

Länge ca. 66 cm  
taubenblau-bedruckt **456.727.042**  
Gr. 36, 38, 40 42, 44, 46 48, 50, 52 54  
€ 22.99 26.99 29.99 32.99

# LIEBLINGS MUSTER

Ornamente, Blumen, grafische Designs – am liebsten bunt gemischt! So zeigen Sie sich im Sommer von Ihrer mustergültigen Seite!

3

3 Shirttop  
ab 22.99

- pflegeleicht
- figurschmeichelnd
- leichte Raffung am Ausschnitt





**4** Geschmeidig fließendes **Jersey-Kleid** in auf-fallend schönem Druck-Dessin. In schmeicheln-der Silhouette dank der Raffungen entlang der Schulternaht sowie am Einsatz in der Taille. Wei-tere vorteilhafte Details sind der optisch stre-ckende V-Ausschnitt, die Smok-Partie im Rü-cken und die Flügel-Ärmel, die kaschierend über die Oberarme fallen. Viskose in ECOVERO-Qua-lität von Lenzing. 95% Viskose, 5% Elasthan. Maschinenwäsche.

**Normalgröße, Länge ca. 120 cm**  
 erdbeere-champagner-bedruckt **645.269.046**  
 Gr. 36, 38, 40 42, 44, 46 48, 50, 52 54  
 € **49.99 56.99 62.99 68.99**

**Kurzgröße, Länge ca. 114 cm**  
 erdbeere-champagner-bedruckt **645.270.046**  
 Gr. 18, 19, 20 21, 22, 23 24, 25  
 € **49.99 56.99 62.99**

**5** Dank des Spitzeneinsatzes an den Schultern zeigt dieses **Shirt** verführerisch etwas Haut. Ein weiteres trendstarkes Detail ist der Metall-Reiß-verschluss am V-Ausschnitt. Aktuelle Silhouette mit überschnittenen Schultern und abgerunde-tem Saum. Vorderteil in gewebter Blusen-, Rückteil in Single-Jersey-Qualität. Webware: 100% Polyester. Single-Jersey: 95% Viskose, 5% Elasthan. Spitze: 100% Polyester. Maschi-nenwäsche.

**Länge ca. 62 cm**  
 royalblau **803.756.029**  
 Gr. 36, 38, 40 42, 44, 46 48, 50, 52 54  
 € **29.99 35.99 39.99 44.99**

**6** Die passt zu vielen Gelegenheiten und gehört in jeden Kleiderschrank! **Tunikabluse** in ange-sagter Longform mit trendigen Details: Rund-hals-Ausschnitt mit offenem V und durchgehen-der Knopfleiste. Dekorativer Spitzenbesatz im Vorderteil sowie Biesenverzierung vorne und hinten. Formgebende Brustabnäher. Die langen Ärmel mit Knopfmanschette können lässig ge-krempelt werden. Abgerundeter Saum. Unter-stützt die Initiative Cotton made in Africa. 100% Baumwolle. Spitze: 100% Baumwolle. Maschi-nenwäsche.

**Länge ca. 72 cm**  
 ecru **644.083.043**  
 Gr. 36, 38, 40 42, 44, 46 48, 50, 52 54  
 € **34.99 39.99 44.99 49.99**

**Collier** aus Metall und Glassteinen. Länge bis ca. 55 cm.  
**859.944.199**  
 silberfarben  
**€ 19.99**

**5** Shirt  
 ab **29.<sup>99</sup>**  
 • kunstvoller Spitzeneinsatz  
 • modern überschnittene Schultern  
 • abgerundeter Saum



**6** Tunikabluse  
 ab **34.<sup>99</sup>**  
 • mit Spitzeneinsatz  
 • krempelbare Ärmel



4

**4** Jersey-Kleid ab

**49.<sup>99</sup>**

• aus Viskose (ECOVERO)







1 Druck-Kleid ab  
**59.99**

- gewebte Qualität
- Chiffon-Qualität
- blickdicht gefüttert



**Collier** aus Metall, mit Acrylperlen. Länge bis ca. 53 cm.  
**426.764.292** silberfarben  
**€ 44.99**

3 Druckbluse  
ab **34.99**

- gewebte Qualität
- Chiffon-Qualität
- blickdicht gefüttert



2 Druck-Shirt ab  
**19.99**

- mit 50% Baumwolle und 50% Modal

6 Jeans

1 Sommerlich frisch wirkt dieses **Druck-Kleid** dank des floralen Dessins und der luftigen, leicht transparenten Chiffon-Qualität. Dekorative Faltenpartie rundum am Rundhals-Ausschnitt mit offenem V. Der Gummizug betont dezent die Taille ohne einzuengen. Das Vorder- und Rückteil sind dank des Jersey-Futters blickdicht. Die  $\frac{3}{4}$ -Ärmel mit elastischem Abschluss bleiben leicht transparent. Mit recyceltem Polyester. 100% Polyester. Futter: 100% Viskose. Maschinenwäsche.

**Normalgröße, Länge ca. 120 cm**  
pistazie-mint-bedruckt **676.268.025**  
Gr. 36, 38, 40 42, 44, 46 48, 50, 52 54  
**€ 59.99 67.99 74.99 81.99**

**Kurzgröße, Länge ca. 114 cm**  
pistazie-mint-bedruckt **676.294.025**  
Gr. 18, 19, 20 21, 22, 23 24, 25  
**€ 59.99 67.99 74.99**

2 Über und über mit Blüten in aktuellen Farben schmückt sich dieses **Druck-Shirt**. Mit modischem U-Boot-Ausschnitt und langen Ärmeln. Unterstützt die Initiative Cotton made in Africa. 50% Baumwolle, 50% Modal. Maschinenwäsche.

4 Druckbluse  
ab **39.99**

- gewebte Qualität
- aus Viskose (ECOVERO)



STYLES MIT GANZ  
VIEL SOMMER-  
FRISCHE UND  
FLOWER-POWER!





5 Jeans-Weste

Länge ca. 62 cm

pistazie-mint-bedruckt **676.386.022**  
 Gr. 36, 38, 40 42, 44, 46 48, 50, 52 54  
 € **19.99** **23.99** **26.99** **29.99**

**3 Druckbluse** in frischem, floralem Dessin auf luftiger Chiffon-Qualität. Rundhals-Ausschnitt mit kleinem V. Die Faltenpartie an der Brustpartie gibt ihr die schmeichelnde Weite. Leicht transparente ¾-Ärmel mit Smok-Einsatz und kleinen Rüschen am Abschluss. Das Vorder- und Rückteil sind blickdicht gefüttert. Mit recyceltem Polyester. 100% Polyester. Jersey-Futter: 100% Viskose. Maschinenwäsche.

Länge ca. 64 cm

pistazie-mint-bedruckt **675.995.018**  
 Gr. 36, 38, 40 42, 44, 46 48, 50, 52 54  
 € **34.99** **39.99** **44.99** **49.99**

**4 Floral dessinierter Druckbluse** in lässiger Schlupfform. Weite gebende Falte unterhalb des gerafften Rundhals-Ausschnitts mit kleinem V und Bindeband. Leicht abgerundeter Saum. Viskose in ECOVERO-Qualität von Lenzing. 100% Viskose (ECOVERO). Maschinenwäsche.

Länge ca. 68 cm

apfel-pistazie-bedruckt **675.979.014**  
 Gr. 36, 38, 40 42, 44, 46 48, 50, 52 54  
 € **39.99** **44.99** **49.99** **54.99**

**5 Diese Jeans-Weste** mit dekorativen Knöpfen ist ein topaktueller Kombi-Partner. Mit V-Ausschnitt, Knopfleiste und spitz zulaufendem Saum vorne. Passformnähte für den optimalen Sitz. In Stretch-Qualität. Unterstützt die Initiative Cotton made in Africa. Dark blue: 81% Baumwolle, 17% Polyester, 2% Elasthan. Ecrú: 98% Baumwolle, 2% Elasthan. Maschinenwäsche.

Länge ca. 52 cm

dark blue **432.223.077** ecru **686.345.024**  
 Gr. 36, 38, 40 42, 44, 46 48, 50, 52 54  
 € **29.99** **35.99** **39.99** **44.99**

**6 Stretchbequeme Jeans** in lässiger, leicht ausgestellter Bootcut-Form mit etwas längerem Bein. Mit Formbund sowie Knopf- und Reißverschluss vorne. Ein Hingucker sind die Metall-Zierknöpfe an den schrägen Taschen vorne. Passformsattel und aufgesetzte Taschen hinten. Kontrastnähte komplettieren den Look. Unterstützt die Initiative Cotton made in Africa. Fußweite ca. 48 cm. Ohne Gürtel. Dark blue: 81% Baumwolle, 17% Polyester, 2% Elasthan. Ecrú: 98% Baumwolle, 2% Elasthan. Maschinenwäsche.

Normalgröße, Innenbeinlänge ca. 81 cm

dark blue **431.854.063** ecru **686.356.020**  
 Gr. 36, 38, 40 42, 44, 46 48, 50, 52 54  
 € **39.99** **44.99** **49.99** **54.99**

Kurzgröße, Innenbeinlänge ca. 76 cm

dark blue **431.923.063** ecru **686.367.020**  
 Gr. 19, 20 21, 22, 23 24, 25  
 € **39.99** **44.99** **49.99**

5 Jeans-Weste ab

**29.99**

- Baumwoll-Stretch
- vielseitig kombinierbar

2 Druck-Shirt

6 Jeans ab

**39.99**

- Baumwoll-Stretch
- attraktive Zierknöpfe



**Kette** aus Metall, mit Glassteinen und Acrylperlen. Länge bis ca. 72 cm.  
**269.699.143** silberfarben  
 € **24.99**



1 Kleid ab

59.99

- hinten länger geschnitten
- kurze Fledermaus-Ärmel
- sommerlicher Modepartner
- reine Viskose
- gewebte Qualität

K  
Kurze Größen

1



2 Druck-Shirt ab

24.99

- Viskose-Qualität
- Tunnelzug im Saum



2

# LIEBLINGSKLEID

Dieses Kleid in wunderbar fließender Viskose ist wie gemacht für perfekte Sommertage! Einfach reinschlüpfen und schon ist die Laune in Bestform!

1 Sommerliches **Kleid** im modischen Mix aus Minimal- und Bordürendruck auf fließender Web-Qualität. Etwas tieferer V-Ausschnitt, elastische Unterbrustnaht und Fledermausärmel mit elastischem Abschluss. Hinten länger geschnitten. 100% Viskose. Maschinenwäsche.

**Normalgröße, Länge ca. 120 cm**  
 ecru-orange-gemustert **651.759.017**  
 Gr. 36, 38, 40 42, 44, 46 48, 50, 52  
 € **59.99 67.99 74.99**  
 Gr. 54 **81.99**

**Kurzgröße, Länge ca. 114 cm**  
 ecru-orange-gemustert **651.766.017**  
 Gr. 19, 20 21, 22, 23 24, 25  
 € **59.99 67.99 74.99**

2 **Druck-Shirt** in außergewöhnlich schönem Ethno-Streifen-Dessin. Rundhals-Ausschnitt mit kleinem V und kurzer, imitierter Knopfleiste. Dank des elastischen Saums mit Tunnelzug und seitlichem Bindeband fällt es locker und kaschierend. 95% Viskose, 5% Elasthan. Maschinenwäsche.

**Länge ca. 66 cm**  
 papaya-terra-bedruckt **683.009.013**  
 Gr. 36, 38, 40 42, 44, 46 48, 50, 52  
 € **24.99 29.99 33.99**  
 Gr. 54 **37.99**

3 **Luftig leichter, wunderbar weicher Pullover** in Bändchengarn-Optik. Modisches Struktur-Strickmuster allover. Rippenbündchen am V-Ausschnitt, an den 3/4-Ärmeln und am Saum. Unterstützt die Initiative Cotton made in Africa. 100% Baumwolle. Maschinenwäsche.

**Länge ca. 62 cm**  
 apricot **636.880.031**  
 Gr. 36, 38, 40 42, 44, 46 48, 50, 52  
 € **34.99 39.99 44.99**  
 Gr. 54 **49.99**

3 Pullover ab

34.99

- modisches Strickmuster
- Bändchengarn-Optik

3





**25**  
JANUAR  
**DANKE PREIS**  
4 Jersey-Kleid ab  
**37.99**  
danach ab 54.99  
**% REDUZIERT\***

- Viskose-Qualität
- schmeichelnde Stufenform



**4** Geschmeidig-weiches **Jersey-Kleid** mit trendigem Muster-Mix in Streifenoptik, raffiniertem Tropfen-Ausschnitt mit Knopf und herrlich schmeichelnder Silhouette. In Stufenform mit dekorativen Raffungen. 95% Viskose, 5% Elasthan. Maschinenwäsche.

**Normalgröße, Länge ca. 126 cm**  
papaya-terra-bedruckt **679.544.013**  
Gr. 36, 38, 40 42, 44, 46 48, 50, 52  
€ 54.99 61.99 67.99  
€ **37.99 43.99 48.99**  
Gr. 54 73.99 **53.99**

**Kurzgröße, Länge ca. 118 cm**  
papaya-terra-bedruckt **679.641.013**  
Gr. 18, 19, 20 21, 22, 23 24, 25  
€ 54.99 61.99 67.99  
€ **37.99 43.99 48.99**

**5** Bluse in lässiger Schlupfform mit Weite gebender Falte unterhalb des kombinierten Rundhals-V-Ausschnitts und der Rückenpasse. Überschnittene Schultern und abgerundeter Saum. Die Musselin-Qualität ist atmungsaktiv, fließend, weich und zudem bügelfrei. Unterstützt die Initiative Cotton made in Africa. 100% Baumwolle. Maschinenwäsche.

**Länge ca. 68 cm**  
apricot **675.918.016**  
Gr. 36, 38, 40 42, 44, 46 48, 50, 52  
€ **29.99 35.99 39.99**  
Gr. 54 **44.99**

**6** Der schicke **Strickbolero** kombiniert das luftige, transparente Ajourmuster mit der schmeichelnd offenen Form. Formstabile, glatte Blende am Ausschnitt und an der vorderen Kante. Gerippte Bündchen an den 3/4-Ärmeln und am Saum. Unterstützt die Initiative Cotton made in Africa. 100% Baumwolle. Maschinenwäsche.

**Länge ca. 50 cm**  
ecru **637.250.011**  
Gr. 36, 38, 40 42, 44, 46 48, 50, 52  
€ **34.99 39.99 44.99**  
Gr. 54 **49.99**

\*Zeitlich begrenzt – Näheres am Kataloganfang!

5 Bluse ab

**29.99**

- Musselin-Qualität



**6**

6 Strickbolero ab

**34.99**

- luftiger Ajourstrick
- offene Form







1 Hose ab

49.<sup>99</sup>

- formstabile Struktur-Qualität
- modische Bundfalten
- vorverlegte Seitennaht für eine schlanke Optik



2 Shirt ab

29.<sup>99</sup>

- mit 50% Baumwolle



3 Bluse

ab 49.<sup>99</sup>

- bügelfreie Crinkle-Qualität



1 Trendig, bequem, kombistark – die **Hose** in modischer Silhouette erfüllt gleich drei Wünsche auf einmal. Formbund mit elastischem Einsatz hinten sowie verdecktem Knopf- und Reißverschluss vorne. Aktuelle Bundfalten und 2 seitliche Taschen. Imitierte Leistentaschen hinten. Für die lässige Optik sorgen die elastischen Beinabschlüsse. In weicher und zugleich formstabiler Struktur-Qualität. Fußweite ca. 32 cm. 95% Polyester, 5% Elasthan. Maschinenwäsche.

**Normalgröße, Innenbeinlänge ca. 74 cm**

puder 652.037.022 schwarz 652.048.022

Gr. 36, 38, 40 42, 44, 46 48, 50, 52 54

€ 49.99 56.99 62.99 68.99

**Kurzgröße, Innenbeinlänge ca. 69 cm**

puder 652.055.022 schwarz 652.060.022

Gr. 19, 20 21, 22, 23 24, 25

€ 49.99 56.99 62.99

2 Wunderschönes **Shirt** im hübschen Blüten-Dessin. Ein raffiniertes Detail ist der Reißverschluss entlang des V-Ausschnitts. So bestimmen Sie selbst, wieviel Dekolleté sie zeigen möchten. Unterstützt die Initiative Cotton made in Africa. 50% Baumwolle, 50% Modal. Maschinenwäsche.

4 Ajour-Strickjacke ab 39.<sup>99</sup>

- mit 50% Baumwolle

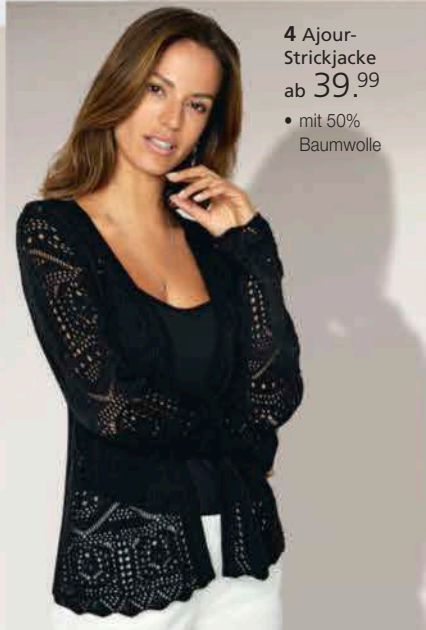





5 Blusentop

ab 39.<sup>99</sup>

- figurumspielende Form

Länge ca. 66 cm

schwarz-hellrosé-gemustert 652.094.034

Gr. 36, 38, 40 42, 44, 46 48, 50, 52 54

€ 29.99 35.99 39.99 44.99

3 Die Bluse in leichter A-Linie kombiniert die pflegeleichte Crinkle-Qualität mit einer hübschen, farblich angepassten Stickerei im Vorder- und Rückenteil. Weitere modische Details sind die angesetzten Volants am Abschluss der  $\frac{3}{4}$ -langen Raglan-Ärmel und am Saum. Bänder mit dekorativen Quasten am Rundhals-Ausschnitt mit offenem V und kleinen Raffungen. 100% Viskose. Maschinenwäsche.

Länge ca. 64 cm

schwarz 652.113.009 hellrosé 652.124.009

Gr. 36, 38, 40 42, 44, 46 48, 50, 52 54

€ 49.99 56.99 62.99 68.99

4 Wunderbar sommerlich und herrlich blickfangstark! **Ajour-Strickjacke** in luftigem Strickmuster rundum und schmeichelnd offener Form. Dekorative Wellenabschlüsse an den langen Ärmeln und am Saum. Unterstützt die Initiative Cotton made in Africa. 50% Baumwolle, 50% Polyacryl. Maschinenwäsche.

Länge ca. 62 cm

schwarz 651.711.022

Gr. 36, 38, 40 42, 44, 46 48, 50, 52 54

€ 39.99 44.99 49.99 54.99

5 Blusentop mit Blickfang-Garantie dank der dekorativen Rüschenverzierung am Ausschnitt und an den Arm-Ausschnitten sowie der gekräuselten Bänder im Vorderteil. Rundhals-Ausschnitt mit offenem V und kurzer Knopfleiste. Die Teilungsnähte sorgen für die tolle Passform, die Falten im Vorderteil für die schmeichelnde Weite. 100% Viskose. Maschinenwäsche.

Länge ca. 66 cm

hellrosé 652.139.030 weiß 652.146.030

Gr. 36, 38, 40 42, 44, 46 48, 50, 52 54

€ 39.99 44.99 49.99 54.99

6 Locker, leicht und Lieblingsstückverdächtig ist dieses **Webkleid** im hübschen Blütenmuster. In schmeichelnder A-Linie mit Rundhals-Ausschnitt mit offenem V und gerafften Stufen im Rockteil. Die  $\frac{3}{4}$ -Ärmel fallen dank der elastischen Abschlüsse schön locker. Mit recyceltem Polyester. 100% Polyester. Maschinenwäsche.

Normalgröße, Länge ca. 100 cm

schwarz-weiß-gemustert 652.077.037

Gr. 36, 38, 40 42, 44, 46 48, 50, 52 54

€ 49.99 56.99 62.99 68.99

€ 34.99 39.99 44.99 49.99

Kurzgröße, Länge ca. 94 cm

schwarz-weiß-gemustert 652.082.037

Gr. 19, 20 21, 22, 23 24, 25

€ 49.99 56.99 62.99

€ 34.99 39.99 44.99

**25**  
JAHRE

**DANKE  
PREIS**

6 Webkleid ab  
**34.<sup>99</sup>**  
danach ab 49.<sup>99</sup>

**% REDUZIERT \***

- figurumschmeichelnde A-Form
- gewebte Qualität



\*Zeitlich begrenzt –  
Näheres am Kataloganfang!





1 Shirt ab  
19.99

- mit filigranem Spitzenband
- lässig überschnittene Schultern

2 Hose ab  
34.99

- Georgette
- mit Taschen



3 Bluse ab  
39.99

- mit aufwendiger Lochstickerei
- gewellte Abschlüsse an Ärmeln und Saum



4 Shirt  
ab 34.99

- aus Viskose (Ecovero)
- Spitzeneinsatz am Ausschnitt



1 Das **Shirt** versprüht sommerliche Leichtigkeit. Lässig geschnitten zeigt es sich mit luftig-transparenter Spitzenborte rund um den Ausschnitt und an den überschnittenen Schultern. Seitenschlitze am Saum. Unterstützt die Initiative Cotton made in Africa. 100% Baumwolle. Maschinenwäsche.

Länge ca. 62 cm

ecru

669.223.010

Gr. 36, 38, 40 42, 44, 46 48, 50, 52 54

€ 19.99 23.99 26.99 29.99

2 Der Sommer kann kommen: **Hose** in weich fließender, herrlich leichter Georgette-Qualität mit kombistarkem Patchwork-Druck alllover. Superbequeme Schlupfform mit Rundum-Dehnband und 2 seitlichen Taschen. Fußweite ca. 38 cm. Ohne Gürtel. 100% Polyester. Maschinenwäsche.

Normalgröße, Innenbeinlänge ca. 77 cm

royalblau-ecru-bedruckt

669.273.012

Gr. 36, 38, 40 42, 44, 46 48, 50, 52 54

€ 34.99 39.99 44.99 49.99

5 Shirt  
ab 24.99

- mit 50% Baumwolle





6 Bluse  
ab 39.99

- mit aufwendiger Madeira-Stickerei



**Kurzgröße, Innenbeinlänge ca. 72 cm**

royalblau-ecru-bedruckt **669.346.012**

Gr. 19, 20	21, 22, 23	24, 25
€ 34.99	39.99	44.99

3 Wow! Die **Bluse** überzeugt durch die breite Bordüre mit kunstvoller Ton-in-Ton Lochstickerei und gebogten Abschlüssen vorne am Saum und an den ¾-Ärmeln. Schmale Blende am kombinierten Rundhals-V-Ausschnitt mit durchgehender Knopfleiste und farbgleichen Knöpfen. Formende Brustabnäher. Unterstützt die Initiative Cotton made in Africa. 100% Baumwolle. Maschinenwäsche.

**Länge ca. 68 cm**

royalblau **669.153.008**

Gr. 36, 38, 40	42, 44, 46	48, 50, 52	54
€ 39.99	44.99	49.99	54.99

4 Die Mischung macht den Look! **Shirt** mit modischem Spitzen-Einsatz am Rundhals-Ausschnitt. Die Raffung an der Vorderpassage gibt ihm die schmeichelnde Weite. 95% Viskose (ECOVERO), 5% Elasthan. Spitze: 50% Baumwolle, 50% Polyester. Maschinenwäsche.

**Länge ca. 66 cm**

marine **407.812.028**

Gr. 36, 38, 40	42, 44, 46	48, 50, 52	54
€ 34.99	39.99	44.99	49.99

5 Trageangenehmes, weiches **Shirt** im angesagten Minimalmuster. Schmale Blende am Rundhals-Ausschnitt und ¾-Ärmel. OCS-zertifiziertes Produkt. 50% Baumwolle, 50% Modal. Maschinenwäsche.

**Länge ca. 66 cm**

weiß-jeansblau-bedruckt **636.983.038**

Gr. 36, 38, 40	42, 44, 46	48, 50, 52	54
€ 24.99	29.99	33.99	37.99

6 Komplet aus hochwertiger, dezent transparenter Madeira-Spitze gearbeitete **Bluse**. Den Rundhals-Ausschnitt schmückt eine angesetzte Rüsche. Durchgehende Knopfleiste mit Knöpfen in Perlmutter-Optik. Leichte Raffung an den Schultern und an der Rückenpassage. Formgebende Brustabnäher. Der Gummizug am Abschluss der ¾-Ärmel sorgt für die Rüschenoptik. Unterstützt die Initiative Cotton made in Africa. 100% Baumwolle. Maschinenwäsche.

**Länge ca. 64 cm**

weiß **637.055.039**

Gr. 36, 38, 40	42, 44, 46	48, 50, 52	54
€ 39.99	44.99	49.99	54.99



7 Kleid ab

49.99

- gewebte Qualität
- Georgette
- modische Volant-Ärmel

SO SCHÖN  
MUSTER-  
GÜLTIG!

7 Ein echtes Lieblingsstück, das **Kleid** in Stufenform! Es zeigt sich luftig leicht, super modisch und in charakteristischer A-Linien-Silhouette. Der Figurschmeichler kommt in einer lockeren Passform mit markanten Raffungen pro Stufe und in weich fließender, pflegeleichter Georgette-Qualität mit Patchwork-Druck. Mit Blende am kombinierten Rundhals-V-Ausschnitt, formenden Brustabnäher und Volants an den ¾-Ärmeln. 100% Polyester. Maschinenwäsche.

**Länge ca. 100 cm**

royalblau-ecru-bedruckt **668.912.013**

Gr. 36, 38, 40	42, 44, 46	48, 50, 52	54
€ 49.99	56.99	62.99	68.99



1 Blazer ab  
**54.99**

- mit 55% Leinen
- regulierbare Ärmellänge

6 Bluse

3 Shirt ab  
**22.99**

- weiche Viskose-Qualität
- kaschiert gekonnt



schwarz



marine



aubergine



4 Pullover  
ab **39.99**

- luftiger Ajourstrick
- Strickmuster in 3D-Optik



1 Sommerlich leicht und lässig präsentiert sich dieser **Blazer** in ungefütteter, trageangenehmer Leinen-Viskose-Qualität. Mit Reverskragen, Knopfleiste mit Knöpfen in Horn-Optik, 2 aufgesetzten Taschen und abgerundetem Saum vorne. Die langen Ärmel können gekrempelt und mit Riegel und Knopf fixiert werden. Schulterpolster und Wiener Nähte für eine tolle Passform. 55% Leinen, 45% Viskose. Maschinenwäsche.

**Länge ca. 62 cm** sand **196.031.022**  
Gr. 36, 38, 40 42, 44, 46 48, 50, 52 54  
€ **54.99 61.99 67.99 73.99**

2 Der Leinen-Viskose-Mix macht diese **Hose** angenehm atmungsaktiv und wunderbar weich zugleich. Elastische Einsätze hinten am Formbund mit Gürtelschlaufen und abnehmbarem Bindegürtel. Knopf- und Reißverschluss vorne. 2 paspelierte Taschen vorne und 2 imitierte Leistentaschen hinten. In bequemer, weiter Form mit optisch streckender Bügelfalte vorne und hinten. Fußweite ca. 46 cm. 55% Leinen, 45% Viskose. Maschinenwäsche.

2 Hose ab  
**49.99**

- mit 55% Leinen
- mit Stoffgürtel
- modisch weites Bein



5 Hose  
**20.-**





**6 Bluse**  
ab 39.99

- Chiffon-Qualität
- innen mit Top
- figur-schmeichelnd



**Normalgröße, Innenbeinlänge ca. 77 cm**

sand	<b>196.069.029</b>			
Gr. 36, 38, 40	42, 44, 46	48, 50, 52	54	
€ <b>49.99</b>	<b>56.99</b>	<b>62.99</b>	<b>68.99</b>	

**Kurzgröße, Innenbeinlänge ca. 72 cm**

sand	<b>196.079.029</b>			
Gr. 19, 20	21, 22, 23	24, 25		
€ <b>49.99</b>	<b>56.99</b>	<b>62.99</b>		

**3** Ein hübsches Detail bei diesem weich fließenden **Shirt** ist das breite, zweilagige Bündchen an den Ärmeln. Abgerundeter Saum. 95% Viskose, 5% Elasthan. Maschinenwäsche.

**Länge ca. 66 cm**

aubergine	<b>152.096.083</b>	wollweiß	<b>318.138.042</b>
schwarz	<b>536.495.039</b>	marine	<b>837.805.010</b>
Gr. 36, 38, 40	42, 44, 46	48, 50, 52	54
€ <b>22.99</b>	<b>26.99</b>	<b>29.99</b>	<b>32.99</b>

**4** Dieser angenehm luftige **Pullover** mixt das Strukturmuster in 3D-Optik mit leicht transparentem Ajourstrick vorne und an den kurzen Ärmeln. Das Rückenteil ist glatt gestrickt. Ribpbündchen mit hübschem Wellenabschluss. Unterstützt die Initiative Cotton made in Africa. 100% Baumwolle. Maschinenwäsche.

**Länge ca. 58 cm**

taupe	<b>676.434.015</b>			
Gr. 36, 38, 40	42, 44, 46	48, 50, 52	54	
€ <b>39.99</b>	<b>44.99</b>	<b>49.99</b>	<b>54.99</b>	

**5** Absolut im Trend und dabei sehr gemütlich! **Hose** aus weich fließender Viskose mit Rundum-Dehnbund. Die Beine sind am Oberschenkel herrlich locker geschnitten und laufen am Saum zu einem enganliegenden, elastischen Abschluss zusammen. 2 abgerundete Taschen. Fußweite ca. 32 cm. 100% Viskose. Maschinenwäsche.

**Normalgröße, Innenbeinlänge ca. 74 cm**

schwarz	<b>413.365.065</b>			
Gr. 38, 40, 42, 44, 46, 48, 50, 52, 54, 56	€ <b>20.-</b>			

**Kurzgröße, Innenbeinlänge ca. 69 cm**

schwarz	<b>413.376.117</b>			
Gr. 19, 20, 21, 22, 23, 24, 25, 26, 27, 28	€ <b>20.-</b>			

**6** Ein Sommertraum aus zartem Chiffon! Luftige **Bluse** mit wunderschönem Blumenmuster im Vorderteil, das mit silberfarbenen schimmernden Metallplättchen geschmückt ist. Durch das herausnehmbare Spaghetti-Top wird der Body blickdicht, während die ¾-Ärmel transparent bleiben. Paspelierter Rundhals-Ausschnitt mit kleinem V, der in eine kurze Zierknopfleiste übergeht. Durch die Gummibündchen an den Ärmeln und am Saum bekommt sie figurumspielende Weite. 100% Polyester. Top: 95% Viskose, 5% Elasthan. Maschinenwäsche.

**Länge ca. 64 cm**

ecru-bedruckt	<b>342.020.109</b>			
Gr. 36, 38, 40	42, 44, 46	48, 50, 52	54	
€ <b>39.99</b>	<b>44.99</b>	<b>49.99</b>	<b>54.99</b>	

**7 Jacke ab**

**69.99**

- Tunnelzug in der Taille und am Saum
- regulierbare Ärmellänge
- komplett gefüttert
- 1 Sicherheitsinnentasche

LEICHT WÄRMEND



**6 Bluse**



**7** Dass der Parka-Stil auch gepflegt sein kann, beweist diese **Jacke!** Matt schimmernd und mit goldfarbenen Akzenten verarbeitet, komplett gefüttert und mit vielen Details ausgestattet. Der Umlegekragen ist zum schützenden Stehkragen variierbar und der durchgehende Reißverschluss wird von einer Druckknopfleiste verdeckt. 2 knöpfbare Pattentaschen sowie eine Innentasche. Sehr praktisch sind der weitverstellbare Tunnelzug in der Taille, die Krempe- bzw. Raff-Funktion an den Ärmeln mit knöpfbaren Riegeln und der Tunnelzug hinten am Saum mit Schlitz und Bindeband. Für eine optimale Passform sorgen die Schulterpasse sowie Teilungsnähte im Vorder- und Rückteil. 100% Polyester. Futter: 100% Polyester. Maschinenwäsche.

**Länge ca. 74 cm**

schlamm	<b>456.432.013</b>			
Gr. 36, 38, 40	42, 44, 46	48, 50, 52	54	
€ <b>69.99</b>	<b>78.99</b>	<b>86.99</b>	<b>94.99</b>	



1 Shirtjacke ab

34.<sup>99</sup>

- formstabiler Interlock-Jersey
- modische Raffung am Ärmel

3 Bluse ab

19.<sup>99</sup>

- aufgesetzte Brusttaschen
- reine Viskose



4 Bluse

ab 24.<sup>99</sup>

- mit 50% Baumwolle
- Knöpfe in Perlmutter-Optik



Easy Care

Blödigkeit & wasserabweisend - Anti-Falten-Technologie - Selbst nach jedem Waschen wie neu!

1 Wenn Sie nach einem Multitalent für Ihre Garderobe suchen, dann ist die **Shirtjacke** genau die Richtige! In offener, etwas längerer Form mit Raffung am Abschluss der langen Ärmel. Formstabile Interlock-Qualität. Unterstützt die Initiative Cotton made in Africa. 100% Baumwolle. Maschinenwäsche.

Länge ca. 76 cm

schwarz

703.208.058

Gr. 36, 38, 40 42, 44, 46 48, 50, 52 54  
€ 34.99 39.99 44.99 49.99

2 Sommerlich leichte **Hose** in topaktuellem Patchwork-Dessin – jedes Teil fällt individuell aus. Wunderbar bequem mit Rundum-Dehnbund. 2 seitliche Taschen. Fußweite ca. 38 cm. 100% Viskose. Maschinenwäsche.

Normalgröße, Innenbeinlänge ca. 77 cm

schwarz-sand-bedruckt

703.977.047

Gr. 36, 38, 40 42, 44, 46 48, 50, 52 54  
€ 34.99 39.99 44.99 49.99

Kurzgröße, Innenbeinlänge ca. 72 cm

schwarz-sand-bedruckt

703.983.047

Gr. 19, 20 21, 22, 23 24, 25  
€ 34.99 39.99 44.99

2 Hose ab

34.<sup>99</sup>

- Patchwork-Dessin
- fließender Fall
- mit Taschen



Form: Oslo

- komfortable Leibhöhe
- bequemer Oberschenkel
- normale Fußweite

5 Jeans

ab 49.<sup>99</sup>

- macht jede Bewegung mit
- bequeme Beinweite
- optimaler Tragekomfort





6 Bluse  
ab 29.99

- Patchwork-Dessin
- dezenter U-Boot-Ausschnitt

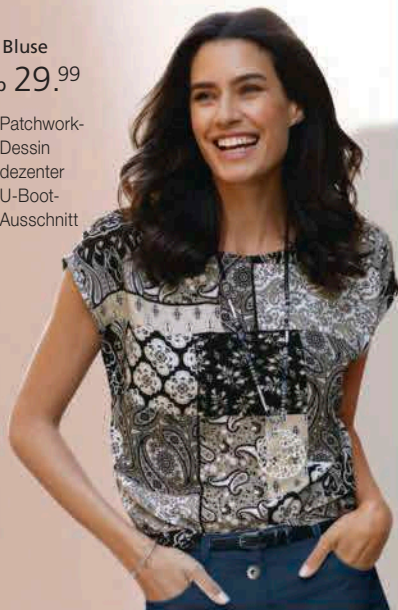

3 Unverzichtbarer Kombi-Partner in geschmeidig weicher Qualität! **Bluse** mit Blende am leicht abgerundeten V-Ausschnitt, kurzer Knopfleiste und 2 aufgesetzten Brusttaschen mit Patte. Die kurzen Ärmel können gekrempt und mit Riegel und Knopf fixiert werden. 100% Viskose. Maschinenwäsche.

**Länge ca. 64 cm**  
ecru **150.089.027**  
Gr. 36, 38, 40 42, 44, 46 48, 50, 52 54  
€ **19.99 23.99 26.99 29.99**

4 So eine **Bluse** gehört in jede Garderobe: Sie ist vielseitig, unkompliziert und besonders pflegeleicht dank Easy Care-Ausrüstung. Mit offenem Hemdkragen, Knopfleiste bis zur Taille mit Knöpfen in schimmernder Perlmutter-Optik und Brustabnähern. ¾-lange Ärmel mit Manschette und kleinem Schlitz. Weicher Materialmix. Mit dem Kauf unterstützen Sie die Initiative Cotton made in Africa. 50% Baumwolle, 50% Polyester. Maschinenwäsche.

**Länge ca. 64 cm**  
weiß **152.165.074**  
Gr. 36, 38, 40 42, 44, 46 48, 50, 52 54  
€ **24.99 29.99 33.99 37.99**

5 Die macht alles mit! Dank Stretch passt sich diese **Jeans** jeder Silhouette optimal an und macht jede Bewegung mit. Vorne mit 2-Knopf- und Reißverschluss sowie 2 seitlichen Taschen. Gürtelschlaufen. Jeanstypische Kontrastnähte. Fußweite ca. 44 cm. 96% Baumwolle, 4% Elasthan. Farbe Dark blue: 80% Baumwolle, 19% Polyester, 1% Elasthan. Maschinenwäsche. Ohne Gürtel.

**Normalgröße, Innenbeinlänge ca. 79 cm**  
dark blue **864.332.032**  
hellgrau **359.458.033**  
Gr. 36, 38, 40 42, 44, 46 48, 50, 52 54  
€ **49.99 56.99 62.99 68.99**

**Kurzgröße, Innenbeinlänge ca. 74 cm**  
dark blue **864.354.039**  
hellgrau **359.485.049**  
Gr. 19, 20 21, 22, 23 24, 25  
€ **49.99 56.99 62.99**

6 Das variierende Patchwork-Muster macht aus der **Bluse** ein unwiderstehliches Lieblingsstück. Mit dezentem U-Boot-Ausschnitt und überschnittenen Schultern. Gerader Saum. Weich fließende Qualität. 100% Viskose. Maschinenwäsche.

**Länge ca. 64 cm**  
schwarz-sand-bedruckt **127.601.078**  
Gr. 36, 38, 40 42, 44, 46 48, 50, 52 54  
€ **29.99 35.99 39.99 44.99**

7 Strickjacke ab  
**59.99**

- langer, schmeichelnder Schnitt
- kaschiert optimal Problemzonen



7 Ihr bequemer Blazer-Ersatz! Die elegante zweifarbige Optik erhält diese **Strickjacke** durch ihre aufwändige Strickart. 2 Taschen, lange Ärmel mit fixierten Ärmelumschlägen. Offene Form. 47% Baumwolle, 47% Polyacryl, 6% Polyamid. Maschinenwäsche. Ohne Schal.

**Länge ca. 82 cm**  
beige-ecru **210.608.050**  
schwarz-ecru **676.070.038**  
Gr. 36, 38, 40 42, 44, 46 48, 50, 52  
€ **59.99 67.99 74.99**

1 Hose ab

69.99

- super bequem
- schmaler Look durch gerade Schnittführung

SUPERSTRETCH

K  
Kurze  
Größen

ascari  
women's best form



2 Bluse ab

39.99

- verdeckte Knopfleiste
- optisch streckende Blende
- vielseitig kombinierbar



3 Shirt

ab 24.99

- Viskose-Qualität
- Wasserfall-Ausschnitt
- figurschmeichelnd



**1 Superbequeme Hose** in der beliebten Bengalin-Qualität: äußerst bewegungselastisch, aber dennoch formstabil! Sehr vorteilhaft geschnitten mit geradem Bein. Bequeme Schlupfform mit elastischem Dehnbund und Gürtelschlaufen. Imitierte Taschen und Reißverschluss für eine gepflegte Optik. Fußweite ca. 30 cm. 74% Viskose, 23% Polyamid, 3% Elasthan. Maschinenwäsche.

**Normalgröße,  
Innenbeinlänge ca. 79 cm**

weiß	499.305.119
schwarz	639.110.140
beige	499.292.115
Gr. 36, 38, 40	42, 44, 46 48, 50, 52
€ 69.99	78.99 86.99

**Kurzgröße,  
Innenbeinlänge ca. 74 cm**

weiß	499.474.119
beige	499.484.153
schwarz	639.121.133
Gr. 18, 19, 20	21, 22, 23 24, 25, 26
€ 69.99	78.99 86.99

4 Shirttop

ab 19.99

- mit 50% Baumwolle
- leichte A-Form





### 5 Shirttop

ab 19,99

- mit Glitzersteinchen
- mit Ziersteinchen
- mit 60% Baumwolle



**2** Vielseitig kombinierbare **Bluse** zum Reinschlüpfen. Mit einer breiten Blende, die mittig vom Hemdkragen bis zum Saum verläuft und elegant die kurze Knopfleiste verdeckt. Formgebende Brustabnäher. Lange Ärmel mit Knopfmanschetten. 100% Baumwolle. Maschinenwäsche.

Länge ca. 68 cm

weiß 683.804.199

Gr. 36, 38, 40 42, 44, 46 48, 50, 52  
 € 39,99 44,99 49,99

**3** Lieblingsstückverdächtig! **Shirt** mit geschmeidig fallendem, kleinem Wasserfallkragen. ¾-Ärmel. 95% Viskose, 5% Elasthan. Maschinenwäsche.

Länge ca. 62 cm

anthrazit 115.709.166 weiß 199.935.226  
 marine 782.624.175

Gr. 36, 38, 40 42, 44, 46 48, 50, 52 54  
 € 24,99 29,99 33,99 37,99

**4** Elegantes **Shirttop** für viele Gelegenheiten. Die nach unten hin aufspringenden Biesen unterhalb des Rundhals-Ausschnitts sind dekorativ und geben die schmeichelnde A-Form. Unterstützt die Initiative Cotton made in Africa. 50% Baumwolle, 50% Modal. Maschinenwäsche.

Länge ca. 70 cm

marine 656.785.005 petrol 656.796.005

Gr. 36, 38, 40 42, 44, 46 48, 50, 52 54  
 € 19,99 23,99 26,99 29,99

**5** Ein hitverdächtiges Streifenmuster aus Glitzer- und Metall-Steinchen schmückt dieses **Shirttop**. 50% Baumwolle, 50% Modal. Grau-meliert: 50% Baumwolle, 50% Polyester. Maschinenwäsche.

Länge ca. 66 cm

grau-meliert 231.052.094

dunkelblau 156.971.044

weiß 156.982.054

Gr. 36, 38, 40 42, 44, 46 48, 50, 52 54  
 € 19,99 23,99 26,99 29,99

**6** **Blazer** in robuster Qualität im Jeans-Look mit Blende am Rundhals-Ausschnitt und entlang der Reißverschluss-Leiste. Tolle Optik durch die beiden Zierreißverschlüsse oberhalb der Reißverschluss-Taschen. 98% Baumwolle, 2% Elasthan. Maschinenwäsche.

Länge ca. 60 cm

schilf 520.649.168 marine 300.499.203

taupe 520.633.178 schwarz 529.183.179

wollweiß 520.627.184

Gr. 36, 38, 40 42, 44, 46 48, 50, 52 54  
 € 59,99 67,99 74,99 81,99

€ 39,99 44,99 49,99 54,99

\*Zeitlich begrenzt –  
 Näheres am Kataloganfang!

# 25 JAHRE

## DANKE PREIS

6 Blazer ab

# 39,99

danach ab 59,99

## % REDUZIERT \*

- modische Details
- macht jede Bewegung mit







1 Jeans ab

**39.99**

- schlanke Optik dank schmaler Schnittführung
- bequeme Schlupform
- angenehm weicher Griff
- nichts trägt auf



Form: Trento

- komfortable Leibhöhe
- schlanker Oberschenkel
- schmale Fußweite

2 Druckbluse

**39.99**

- modischer Patch-Druck
- reine Viskose
- vorteilhaft streckender V-Ausschnitt
- Spitzeneinsatz im Vorder- und Rückteil



3 Shirt  
ab 19.99



**1 Jeans** in Schlupform mit superbequemem, angesetztem Rippenstrick-Dehnbund. Knopf- und Reißverschluss sind überflüssig, die klassische Jeans-Optik bleibt durch die Reißverschluss-Blende erhalten. Mit 2 Taschen inklusive 1 Münztäschchen vorne und 2 Gesäßtaschen. Weicher, angenehmer Griff. Gewaschener Look oder dezent bedruckt. Fußweite ca. 36 cm. 78% Baumwolle, 20% Polyester, 2% Elasthan. Rosé, Sesam und Weiß: 76% Baumwolle, 22% Polyester, 2% Elasthan. Maschinenwäsche. Ohne Gürtel.

**Normalgröße, Innenbeinlänge ca. 79 cm**

rosé	205.599.197	dark blue	782.469.253
weiß	393.707.288	grey-denim	782.453.288
sesam	103.329.308	black-denim	205.567.266
blue-bleached			103.272.336
dark blue-bedruckt			489.158.109
blue-stone-washed			205.578.302
grey-denim-bedruckt			489.093.110
Gr.	36, 38, 40	42, 44, 46	48, 50, 52 54
€	39.99	44.99	49.99 54.99

**Kurzgröße, Innenbeinlänge ca. 74 cm**

rosé	205.631.265	dark blue	782.544.323
weiß	393.718.288	grey-denim	782.527.226
sesam	103.330.311	black-denim	205.619.279
blue-bleached			103.288.334
dark blue-bedruckt			489.265.109
blue-stone-washed			205.620.292
grey-denim-bedruckt			489.254.110
Gr.	19, 20	21, 22, 23	24, 25
€	39.99	44.99	49.99

**Extra Kurzgröße, Innenbeinlänge ca. 69 cm**

rosé	205.738.228	dark blue	205.760.243
weiß	393.729.262	grey-denim	205.759.281
sesam	103.341.293	black-denim	205.716.223
blue-bleached			103.294.297
dark blue-bedruckt			489.287.101
blue-stone-washed			205.727.278
grey-denim-bedruckt			489.275.102
Gr.	195, 205	215, 225, 235	245, 255
€	39.99	44.99	49.99

4 Schluphose  
ab 39.99

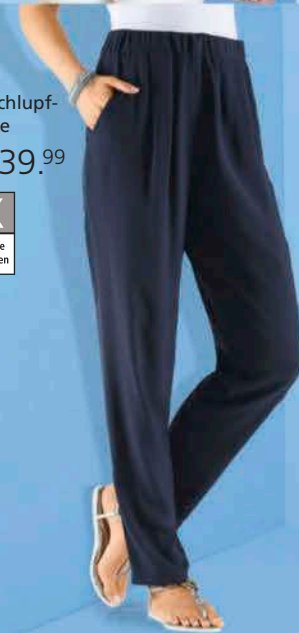

**2 Druckbluse** Mit attraktivem Floral-Dessin und zartem Spitzeneinsatz vorn und hinten. Gerade Form mit V-Ausschnitt. Kurzarm mit überschnittener Schulter. 100% Viskose (Ecovero). Maschinenwäsche.

**Länge ca. 64 cm**

jeansblau-hellrosé-bedruckt	444.712.060
Gr.	34, 36, 38, 40, 42, 44, 46, 48, 50
€	39.99





5 Bluse  
ab 34.99  
• dekorative  
Knopfleiste



6 Shirt  
ab 24.99  
• modischer  
Jersey-Jacquard  
• dezent transparentes  
Ajour-Lochmuster  
• Bindeband am Saum

3 Pustebumen haben uns schon als Kinder fasziniert – und weil sie auch heute nichts von ihrem Reiz verloren haben schmücken sie als wunderschönes Druck-Motiv dieses **Shirt**. Mit paspeliertem Rundhals-Ausschnitt, kurzen Ärmeln und Seitenschlitzen. 100% Baumwolle. Maschinenwäsche.

**Länge ca. 66 cm**  
rosé 151.821.041 jeansblau 151.837.027  
Gr. 36, 38, 40 42, 44, 46 48, 50, 52 54  
€ 19.99 23.99 26.99 29.99

4 Kombistarke **Schlupfhose** mit superbequemem Rundum-Dehnband in angenehmer Weite. 2 seitliche Taschen. Fußweite ca. 36 cm. Sommerlich leichte Qualität. 100% Viskose. Maschinenwäsche. Ohne Gürtel.

**Normalgröße, Innenbeinlänge ca. 77 cm**  
marine 175.518.104  
Gr. 36, 38, 40 42, 44, 46 48, 50, 52 54  
€ 39.99 44.99 49.99 54.99

**Kurzgröße, Innenbeinlänge ca. 72 cm**  
marine 175.530.099  
Gr. 19, 20 21, 22, 23 24, 25  
€ 39.99 44.99 49.99

5 In hochwertiger, gemusterter Struktur-Qualität: **Bluse** in lässiger Schlupfform mit Hemdkragen, offenem V und Zierknopfleiste. Weite gebende Raffungen an der Rückenpasse. Halbarm in dezenter Puffärmel-Optik mit elastischem Abschluss. Elastischer Saum für den lockeren Fall. 97% Polyester, 3% Elasthan. Maschinenwäsche.

**Länge ca. 64 cm** ecru 682.913.006  
Gr. 36, 38, 40 42, 44, 46 48, 50, 52 54  
€ 34.99 39.99 44.99 49.99

6 Sommergeprüft und lieblingsstückverdächtig: **Shirt** in pflegeleichter und trageangenehmer Jacquard-Qualität mit luftigem Ajour-Muster. Das Bindeband am Saum vorne lässt sich locker kneten und versteckt so gekonnt einen kleinen Bauch. Überschnittene Schultern und Ärmelabschluss mit Aufschlag. 95% Polyester, 5% Elasthan. Maschinenwäsche.

**Länge ca. 58 cm** jeansblau 202.605.033  
Gr. 36, 38, 40 42, 44, 46 48, 50, 52  
€ 24.99 29.99 33.99

7 **Jeansblazer** In trendiger Waschung mit Reverskragen und Wiener Nähten. Zum Knöpfen. Langarm mit Knopf. Paspel-Pattentaschen; Gehschlitz hinten. Unterstützt die Initiative Cotton made in Africa. 99% Baumwolle, 1% Elasthan. Maschinenwäsche.

**Länge ca. 62 cm** blue-stone-washed 386.552.042  
Gr. 34, 36, 38, 40, 42, 44, 46, 48, 50 € 59.99

8 **Druck-Rock** Feminin schwingende Stufen und Blütenpatch-Optik. Komfortabler Rundumdehnband mit Bindeband. Ausgestellte Form. Unterstützt die Initiative Cotton made in Africa. 100% Baumwolle. Futter: 100% Baumwolle. Maschinenwäsche.

**Länge ca. 94 cm** marine-weiß-bedruckt 386.987.055  
Gr. 34, 36, 38, 40, 42, 44, 46, 48, 50 € 69.99

7 Jeansblazer  
59.99

- idealer Blazer-Ersatz
- trendige Waschung



**Gürtel** Mit dekorativer Metallschließe. Aus hochwertigem Synthetik. Breite ca. 7 cm.

cognac 627.891.102  
75, 85,  
95, 105,  
Gr. 115 € 49.99

8 Druck-Rock  
69.99

- schwingender  
Stufenrock
- reine Baumwolle





1 Shirt ab  
**34.99**

- Viskose-Qualität
- aufwendige Spitzenverarbeitung



Exklusives  
DETAIL  
Leicht  
transparenter  
Spitzen-  
Einsatz bis  
in die Ärmel



4 Pullover  
**39.99**

- weiche Viskose-Qualität



Exklusives  
DETAIL  
modische  
Destroyed-  
Optik und  
Fransen am  
Saum

2 7/8-Jeans ab  
**49.99**

- angesagte Destroyed-Optik
- modische Fransen am Saum
- vorverlegte Seitennaht für eine schlanke Optik



- Form: London**
- leicht vertiefte Leibhöhe
  - schlanker Oberschenkel
  - schmale Fußweite

3 Bluse  
**59.99**

- reine Baumwolle
- Gummizug am Ärmelabschluss



1 Dieses **Shirt** setzt mit dem leicht transparenten Spitzen-Einsatz im oberen Bereich bis in die kurzen Ärmel verlaufend Ihr Dekolleté und Ihre Schultern wunderschön in Szene. Der Knopfverschluss mit Schlitz im Nacken erleichtert das An- und Ausziehen. 95% Viskose, 5% Elasthan. Spitzenborte: 100% Polyester. Spitzen-Einsatz: 100% Polyamid. Maschinenwäsche.

**Länge ca. 66 cm**

weiß									<b>151.184.031</b>
orchidee									<b>151.597.028</b>
Gr. 36, 38, 40	42, 44, 46	48, 50, 52	54						
€ <b>34.99</b>	<b>39.99</b>	<b>44.99</b>	<b>49.99</b>						

2 **7/8-Jeans** in angesagter Destroyed-Optik mit gewollten Abnutzungen unten an den Hosenträgern und Fransen am Saum. Gürtelschlaufen sowie Knopf- und Reißverschluss. 5-Pocket-Form mit Destroyed-Effekten an den Gesäßtaschen. Vorverlegte, optisch streckende Seitennaht. Mit dem Kauf unterstützen Sie die Initiative Cotton made in Africa. Fußweite ca. 31 cm. Ohne Gürtel. 78% Baumwolle, 20% Polyester, 2% Elasthan. Maschinenwäsche.

**Normalgröße, Innenbeinlänge ca. 65 cm**

blue-bleached									<b>152.008.030</b>
Gr. 36, 38, 40	42, 44, 46	48, 50, 52	54						
€ <b>49.99</b>	<b>56.99</b>	<b>62.99</b>	<b>68.99</b>						

**Kurzgröße, Innenbeinlänge ca. 60 cm**

blue-bleached									<b>152.019.030</b>
Gr. 19, 20	21, 22, 23	24, 25							
€ <b>49.99</b>	<b>56.99</b>	<b>62.99</b>							

3 **Bluse** Luftig-leicht und trageangenehm, mit feiner Lochstickerei allover. Rundhals-Ausschnitt, im Nacken mit Knopf und Schlitz zu schließen. Langarm mit Gummibündchen. Unterstützt die Initiative Cotton made in Africa. 100% Baumwolle. Maschinenwäsche.

**Länge ca. 64 cm**

ecru									<b>593.631.019</b>
Gr. 34, 36, 38, 40, 42,									
€ <b>44, 46, 48, 50</b>									<b>€ 59.99</b>

\*Zeitlich begrenzt – Näheres am Kataloganfang!



5 Pullover  
39.<sup>99</sup>



**25**  
JAHRE

**DANKE  
PREIS**

6 Bluse  
**34.<sup>99</sup>**  
danach 49.<sup>99</sup>

**% REDUZIERT \***

**4 Pullover** Weicher, hautsympathischer Feinstrick aus Melangegarn. Trendstarkes Herz-Motiv im Animal-Dessin mit Metallic-Effekt vorn. Mit leicht überschnittener Schulter, Rundhalsausschnitt und Langarm. 70% Viskose, 30% Polyamid. Maschinenwäsche.

**Länge ca. 62 cm**  
sand-meliert **593.697.021**  
34, 36, 38, 40, 42,  
**Gr. 44, 46, 48, 50 € 39.99**

**5 Pullover** Weiche, trageangenehme Baumwolle im effektvollen Mix aus Rippen- und Zopfstrick. Figurumspielend, mit V-Ausschnitt und Kurzarm. 100% Baumwolle. Maschinenwäsche.

**Länge ca. 62 cm**  
bleu **370.235.038**  
elfenbeinfarben **800.077.057**  
**Gr. 34, 36, 38, 40, 42, 44, 46, 48 € 39.99**

**6 Bluse** Edel-Basic aus feiner Strukturware und mit hochwertiger Lochstickerei. Figurumspielend, mit Rundhalsausschnitt, Knopfleiste und abgerundetem Saum. Bündchen am  $\frac{3}{4}$ -Arm. 100% Baumwolle. Maschinenwäsche.

**Länge ca. 68 cm**  
hellblau **120.583.087**  
hellrosé **120.624.081**  
schwarz **366.834.117**  
offwhite **831.870.133**  
34, 36, 38, 40,  
**Gr. 42, 44, 46, 48 € 49.99 € 34.99**







1 2-in-1-Bluse

39.99

- elegante Optik mit Netz-Einsätzen
- pflegeleichte Koffer-Qualität

**Collier** Blickfang mit zauberhaftem Blüten-Anhänger. Hochwertige Metallkette mit Acrylperlen und Karabinerverschluss. Länge bis ca. 53 cm.  
**426.764.291**  
 silberfarben € 44.99

2 Shirt

29.99

- weich fließende Viskose-Qualität

**Kette** aus Metall. Länge ca. 90 cm.

**461.223.141**  
 silberfarben € 39.99



**Gürtel** aus Textil. Breite ca. 4 cm.  
 natur **664.570.018**  
 75, 85, 95,  
 Gr. 105, 115 € 39.99



3 Shirt

ab 29.99

- mit 50% Baumwolle
- Figur-schmeichler



**1 2-in-1-Bluse** Top gestylt im Lagen-Look, mit leicht transparenten Netzeinsätzen und Zierknopfleiste vorn. Mit Rundhals-Ausschnitt, im Nacken zu knöpfen, und 3/4 Arm. Pflegeleichte, knitterarme Koffer-Qualität. 100% Polyester. Besatz: 100% Polyester. Maschinenwäsche.

**Länge ca. 68 cm**

weiß **635.297.030**  
 kalkmint **635.301.030**  
 hellrosé **635.312.030**

34, 36, 38, 40, 42,  
 Gr. 44, 46, 48, 50 € 39.99

**2 Shirt** In softer, fließender Qualität, mit schmeichelnden Falten am Rundhals-Ausschnitt. Überschnittene Schulter mit kurzem Fledermausärmel. 95% Viskose, 5% Elasthan. Maschinenwäsche.

**Länge ca. 62 cm**

marine **625.045.028**  
 puder **625.063.028**

34, 36, 38, 40, 42,  
 Gr. 44, 46, 48, 50 € 29.99

25 Jahre

QUALITÄT vom Feinsten

4 Bauchweg-Jeans

69.99

Angenehm weich dank Lyocell-Anteil.

K  
 Kurze Größen

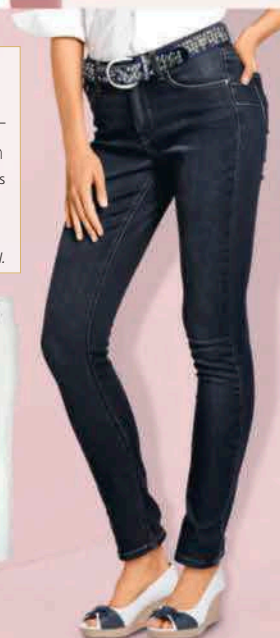



5 Shirttop

24.99

- weich fließende Viskose-Qualität
- Spitzeneinsatz im Vorder- und Rückteil



**Gürtel** aus Rindleder. Breite ca. 7,5 cm. silberfarben **704.367.014**  
75 (S), 95 (M),  
**Gr. 115 (L) € 59.99**

3 Bei dem **Shirt** steht der allover Patchwork-Druck auf weichem Materialmix und der außergewöhnliche Ausschnitt mit Raffungen modisch im Fokus. Überschrittene Schultern und Gummibündchen am Saum. Unterstützt die Initiative Cotton made in Africa. 50% Baumwolle, 50% Modal. Maschinenwäsche.

**Länge ca. 66 cm**  
mint-rosé-bedruckt **669.733.019**  
**Gr. 36, 38, 40 42, 44, 46 48, 50, 52 54**  
**€ 29.99 35.99 39.99 44.99**

4 **Bauchweg-Jeans** Angesagte Skinny-Form. Mit integriertem Power-Mesh für eine tolle Figur und Elasthan für den perfekten Sitz. Trendstarker Used-Look. Slim Fit. Normale Leibhöhe. Fußweite ca. 32 cm. 62% Baumwolle, 24% Polyester, 13% Lyocell, 1% Elasthan. Miedereinsatz: 85% Polyamid, 15% Elasthan. Weiß: 77% Baumwolle, 22% Polyester, 1% Elasthan. Maschinenwäsche.

**Normalgröße, Innenbeinlänge ca. 79 cm**  
dark denim **666.220.094**  
weiß **666.236.087**  
**Gr. 34, 36, 38, 40, 42, 44, 46, 48 € 69.99**

**Kurzgröße, Innenbeinlänge ca. 73 cm**  
dark denim **666.286.090**  
weiß **666.269.087**  
**Gr. 17, 18, 19, 20, 21, 22, 23, 24 € 69.99**

5 **Shirttop** Edel-Basic im anschmiegsamen Viskose-Elasthan-Mix mit transparenter, elastischer Spitze vorn und hinten. Rundhals-Ausschnitt, mit Knopf und Schlitz zu schließen. 95% Viskose, 5% Elasthan. Maschinenwäsche.

**Länge ca. 62 cm**  
ecru **593.904.015**  
**Gr. 34, 36, 38, 40, 42, 44, 46, 48, 50 € 24.99**

6 **Oversized Bluse** In topaktueller weiter Form. Mit Kurzarm, Rundhalsausschnitt und aufgesetzten Brusttaschen. Verdeckte Knopfleiste; Seitenschlitze. Pflegeleichte Qualität. 100% Polyester. Maschinenwäsche.

**Länge ca. 69 cm**  
rosé **319.775.132**  
pastellgelb **319.786.131**  
royalblau **319.797.133**  
mint **319.806.130**  
schwarz **319.812.141**  
ecru **319.828.144**  
pink **319.834.129**  
limette **319.844.128**  
flieder **319.850.129**  
orange **736.353.036**  
**Gr. 34, 36, 38, 40, 42, 44, 46, 48, 50 € 39.99**



ANGEBOT vom Feinsten

6 Oversized Bluse

39.99

- in pflegeleichter Ware
- in tollem Oversized Look ein echter Hingucker



ANGEBOT  
vom Feinsten

1 Jeans ab

39.99

K

Kurze  
Größen

L

Lange  
Größen

Form: New York

- leicht vertiefte Leibhöhe
- normaler Oberschenkel
- schmale Fußweite



2 Shirt ab

29.99

- femininer U-Boot-Ausschnitt
- besonders trageangenehm



3 Strickjacke

ab 39.99

- modisch lange, offene Form



**1 Lässig-Liebling und Kombi-Künstler: Jeans** in bewährter 5-Pocket-Form mit stiltypischen Nieten an den beiden Taschen und der kleinen Münztasche vorne sowie 2 Gesäßtaschen. Formbund mit Gürtelschlaufen und Knopf- und Reißverschluss vorne. Passformsattel hinten. Fußweite ca. 36 cm. 97% Baumwolle, 3% Elasthan. Farbe Blue-bleached & Blue-stone-washed: 81% Baumwolle, 17% Polyester, 2% Elasthan. Maschinenwäsche. Ohne Gürtel.

**Normalgröße, Innenbeinlänge ca. 79 cm**

weiß	319.684.354	marine	319.710.347
taupe	590.945.365	schwarz	590.951.386
blue-bleached			319.663.342
blue-stone-washed			319.679.305

Gr. 36, 38, 40, 42, 44, 46, 48, 50, 52, 54

€ 39.99 44.99 49.99 54.99

**Kurzgröße, Innenbeinlänge ca. 74 cm**

weiß	319.770.357	marine	319.792.350
taupe	590.978.319	schwarz	590.989.322
blue-bleached			319.721.306
blue-stone-washed			319.748.312

Gr. 19, 20 21, 22, 23 24, 25  
€ 39.99 44.99 49.99

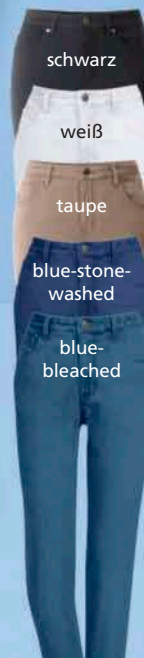

4 Shirt

ab 29.99

- Viskose-Qualität
- figur-schmeichelnd





**5 Shirt**  
29.99

- mit 95% Baumwolle
- kontrastfarbene Herzstickerei am Saum



**Langgröße, Innenbeinlänge ca. 84 cm**

weiß	591.052.251	marine	591.074.271
taupe	591.096.248	schwarz	591.109.271
blue-bleached			591.176.262
blue-stone-washed			591.187.252
Gr.	80	84, 88, 92	96
€	39.99	44.99	49.99

**2 Shirt.** Besonders trageangenehm dank der weichen und atmungsaktiven Tactel-Qualität. Mit U-Boot-Ausschnitt. 90% Polyamid, 10% Elasthan. Maschinenwäsche.

**Länge ca. 62 cm**

weiß	331.389.126	rot	331.390.105
schwarz	396.374.115		
Gr.	36, 38, 40	42, 44, 46	48, 50, 52, 54
€	29.99	35.99	39.99, 44.99

**3** Zu einem der begehrtesten Mode-Partner zählt diese vielseitige **Strickjacke!** Ganz klassisch mit 2 aufgesetzten Taschen. 100% Polyacryl. Maschinenwäsche.

**Länge ca. 76 cm**

rot	714.941.005
Gr.	36, 38, 40, 42, 44, 46, 48, 50, 52, 54
€	39.99, 44.99, 49.99

**4** Geschmeidig weiche Qualität, effektvolles Paisley-Dessin und schmeichelnder Schnitt – dieses **Shirt** erfüllt gleich drei Modewünsche auf einmal. Modischer Ausschnitt mit dezentem Stehkragen sowie Raffung vorne am Ausschnitt und im Nacken. Überschnittene Schultern. Fällt locker dank des elastischen Saums. Viskose in ECOVERO-Qualität von Lenzing. 95% Viskose, 5% Elasthan. Maschinenwäsche.

**Länge ca. 62 cm**

erika-papaya-bedruckt	636.230.030
Gr.	36, 38, 40, 42, 44, 46, 48, 50, 52, 54
€	29.99, 35.99, 39.99, 44.99

**5 Shirt** Mit raffiniertem Cut-out in Herzform und kontrastfarbener Herzstickerei. Rundhals-Ausschnitt, ¾-Arm. Unterstützt die Initiative Cotton made in Africa. 95% Baumwolle, 5% Elasthan. Maschinenwäsche.

**Länge ca. 66 cm**

weiß	597.553.021
Gr.	34, 36, 38, 40, 42, 44, 46, 48, 50
€	29.99

**6** Diese klassische **Leder-Jacke** hat das Zeug zum absoluten Lieblingsstück, denn sie ist angenehm weich, kombifreudig und sitzt perfekt auf Figur! Mit Umlegekragen, durchgehendem Reißverschluss und stiltypischen Teilungsnahten. Druckknöpfe an den beiden Taschen. Krepelbare Ärmel mit Druckknöpfen. 100% Lammnapaleder. Futter: 100% Polyester. Lederspezialreinigung.

**Länge ca. 62 cm**

kirsche	237.309.048
Gr.	36, 38, 40, 42, 44, 46, 48, 50, 52, 54
€	199.-, 219.-, 239.-, 259.-
€	139.-, 154.-, 169.-, 184.-

\*Zeitlich begrenzt – Näheres am Kataloganfang!



**25**  
JAHRE

**DANKE PREIS**

6 Leder-Jacke ab

**139.-**

danach ab 199.-

**% REDUZIERT \***



**MAINPOL**



QUALITÄT  
vom Feinsten

1 Culotte ab

69.99

Der Baumwoll-Mix mit  
Elasthan garantiert einen  
hohen Tragekomfort.

- mit 69% Baumwolle
- 5-Pocket-Form
- gefärbte Denim-Qualität



2 Shirt ab  
29.99

- hochwertige  
Naturfaser-Mischung



3 Shirttop  
ab 24.99

- reine  
Pima-Baumwolle
- Karree-Ausschnitt
- uni oder bedruckt



1 Die gehört einfach in jede Garderobe: kombistarke **Culotte** in hochwertig gefärbter, angenehm weicher Denim-Qualität. Formbund mit Gürtelschlaufen sowie Knopf- und Karree-Ausschnitt vorne. Bewährte 5-Pocket-Form mit 2 Taschen und zusätzlichem Münztäschchen vorne sowie 2 aufgesetzten Gesäßtaschen. Passform-sattel hinten. Fußweite ca. 52 cm. Ohne Gürtel. 69% Baumwolle, 27% Polyester, 4% Elasthan. Maschinenwäsche.

**Normalgröße, Innenbeinlänge ca. 65 cm**  
pistazie 676.036.009 rosé 676.042.011  
zitronen 676.058.011 beige 676.068.009  
Gr. 36, 38, 40 42, 44, 46 48, 50, 52 54  
€ 69.99 78.99 86.99 94.99

**Kurzgröße, Innenbeinlänge ca. 60 cm**  
pistazie 676.092.009 rosé 676.100.011  
zitronen 676.115.011 beige 676.122.009  
Gr. 19, 20 21, 22, 23 24, 25  
€ 69.99 78.99 86.99

2 Charmantes **Shirt** mit wunderschöner ton-in-ton Spitze im Vorderteil. Mit Rundhals-Ausschnitt und kurzem Reißverschluss. Im super weichen Materialmix. 50% Baumwolle, 50% Modal. Maschinenwäsche.

4 Druckbluse  
ab 24.99

- weicher Griff



COSMA



beige

pistazie

zitronen





5 Pullover  
ab 39.<sup>99</sup>  
• imitierte  
Knopfleiste  
• Feinstrick

**Länge ca. 62 cm**

ecru 277.461.190 rosenquarz 637.787.099  
schilf 638.087.097

Gr. 36, 38, 40 42, 44, 46 48, 50, 52 54  
€ 29.99 35.99 39.99 44.99

3 Uni oder floral bedruckt: Das ärmellose **Shirt-top** mit apertem Karree-Ausschnitt ist ein Top-Favorit bei warmen Temperaturen. Dezentere Schimmer durch die reine Pima-Baumwolle. Unterstützt die Initiative Cotton made in Africa. 100% Baumwolle. Maschinenwäsche.

**Länge ca. 66 cm**

champagner-bedruckt 680.287.017  
lindgrün 680.298.017  
zitrone 680.301.017

Gr. 36, 38, 40 42, 44, 46 48, 50, 52 54  
€ 24.99 29.99 33.99 37.99

4 Farben so frisch wie der Frühling und ein zartes Blümchenmuster machen diese **Druckbluse** so besonders. Schlupfform mit Rundhals-Ausschnitt, kleinem V und kurzer Knopfleiste. Dank des elastischen Saums fällt sie wunderbar locker und kaschiert so gekonnt. In weicher, fließender Qualität. 100% Viskose. Maschinenwäsche.

**Länge ca. 64 cm**

lindgrün-zitrone-bedruckt 763.737.050

Gr. 36, 38, 40 42, 44, 46 48, 50, 52 54  
€ 24.99 29.99 33.99 37.99

5 Der **Pullover** wirkt durch die Zierknopfleiste mit Knöpfchen in Horn-Optik wie eine gepflegte Strickjacke. Abgerundet wird der raffinierte Look von gewellten Kanten am Ausschnitt rundum und am Abschluss der ¾-Ärmel. Ripp-Muster all-over. Gerader Saum. Unterstützt die Initiative Cotton made in Africa. 100% Baumwolle. Maschinenwäsche.

**Länge ca. 62 cm**

rosenquarz 456.534.084  
mint 675.816.030  
zitrone 675.827.027

Gr. 36, 38, 40 42, 44, 46 48, 50, 52 54  
€ 39.99 44.99 49.99 54.99

6 Einfarbig oder schön wie eine Blumenwiese zeigt sich dieses **Shirt!** Mit Stehkragen und Rundhals-Ausschnitt. Die Faltenpartie im Vorder-Teil verleiht ihr kaschierende Weite. Der Druck fällt individuell aus! 96% Viskose, 4% Elasthan. Maschinenwäsche.

**Länge ca. 66 cm**

pistazie-bedruckt 278.124.177  
rosenquarz-bedruckt 628.049.110  
zitronen-bedruckt 628.124.111  
pistazie 628.180.108  
rosenquarz 628.607.106  
zitronen 628.833.107

Gr. 36, 38, 40 42, 44, 46 48, 50, 52 54  
€ 34.99 39.99 44.99 49.99  
€ 24.99 29.99 33.99 37.99



**25**  
JAHRE

**DANKE  
PREIS**

6 Shirt ab  
**24.<sup>99</sup>**  
danach ab 34.<sup>99</sup>

**% REDUZIERT \***

- weich fließende Viskose-Qualität
- raffinierter Ausschnitt
- Dessin variiert



pistazie-bedruckt

pistazie

rosenquarz-bedruckt

rosenquarz

zitronen-bedruckt

zitronen



1 7/8-Jeans ab

**39.99**

- mit 56% Baumwolle
- super weiche Qualität
- Jersey-Bund
- bequeme Schlupfform
- modische Länge



**25**  
JAHRE

QUALITÄT  
vom Feinsten

2 Bluse ab  
**34.99**

*Bügelfreundliche  
Baumwoll-Qualität.*

- reine Baumwolle
- uni und bedruckt



3 Shirt  
ab **19.99**

- reine  
Baumwolle

**1 Weich! Weicher! Super weiche 7/8-Jeans** im soften, hochwertigen Material-Mix! Für noch mehr Komfort sorgt der weiche Jersey-Bund mit innenliegendem Gummi. Imitierte Reißverschluss-Blende vorne und Passformsattel hinten. In 5-Pocket-Form mit Nieten-Verzierung an den beiden Taschen vorne mit zusätzlichem Münztäschchen sowie an den aufgesetzten Gesäßtaschen. Unterstützt die Initiative „Cotton made in Africa“. Fußweite ca. 38 cm. Ohne Gürtel. 56% Baumwolle, 31% Modal, 10% Polyester, 3% Elasthan. Maschinenwäsche.

**Normalgröße, Innenbeinlänge ca. 65 cm**

zitronen	198.290.091	weiß	198.289.091
koralle	625.143.030		
Gr. 36, 38, 40	42, 44, 46	48, 50, 52	54
€	<b>39.99</b>	<b>44.99</b>	<b>49.99</b>

**Kurzgröße, Innenbeinlänge ca. 60 cm**

zitronen	198.428.091	weiß	198.348.091
koralle	625.534.030		
Gr. 19, 20	21, 22, 23	24, 25	
€	<b>39.99</b>	<b>44.99</b>	<b>49.99</b>

1 7/8-Jeans



koralle

zitronen

weiß

mint

4 Top  
ab **14.99**

- weiche  
Viskose-  
Qualität
- mit verstell-  
baren Trägern



pistazie

weiß

nachtblau



5 Druckbluse

ab 29.99

- aus Viskose (ECOVERO)



2 Figurschmeichler haben jetzt Hochsaison – genau, wie diese luftig-leichte **Bluse** mit streckenden, abgesteppten Biesen entlang der Knopfleiste. Hemdkragen, Brustabnäher, ¾-lange Ärmel mit geschlitzter Manschette. Schulterpasse mit Weite gebender Falte hinten. Bügelfreundliche Qualität. 100% Baumwolle. Maschinenwäsche.

Länge ca. 72 cm

zitronen	164.147.085
weiß	164.211.088
pistazie	164.227.088
Gr. 36, 38, 40	42, 44, 46
48, 50, 52	54
€ 34.99	39.99 44.99 49.99

3 Das **Shirt** gefällt durch den Blümchendruck all-over, die verspielte Spitze am paspelierten Rundhals-Ausschnitt und durch den Aufschlag an den überschrittenen Schultern. Die Raffung vorne und der elastische Saum sorgen für kaschierenden Fall. Unterstützt die Initiative Cotton made in Africa. 100% Baumwolle. Maschinenwäsche.

Länge ca. 66 cm

dunkelblau-bedruckt	679.362.008
Gr. 36, 38, 40	42, 44, 46
48, 50, 52	54
€ 19.99	23.99 26.99 29.99

4 Egal ob drunter gezogen oder solo getragen: Dieses **Top** ist ein kombifreudiges Lieblingsstück, das immer einsatzbereit ist! Mit Rundhals-Ausschnitt und in der Länge verstellbaren Spaghettiträgern. 95% Viskose, 5% Elasthan. Maschinenwäsche.

Länge ca. 66 cm

pistazie	117.572.074
zitronen	343.689.109
weiß	343.695.110
nachtblau	343.709.033
Gr. 36, 38, 40	42, 44, 46
48, 50, 52	54
€ 14.99	18.99 21.99 24.99

5 Geschmeidig weiche **Druckbluse** in zartem Blümchen-Dessin. Lässige Schlupfform mit Rundhals-Ausschnitt, offenem V und kurzer Knopfleiste. Weite gebende Raffung an der Vorderpasse. Die langen Ärmel mit Knopfmanschette können lässig gekrempelet werden. Hinten etwas länger geschnitten. Viskose in ECOVERO-Qualität von Lenzing. 100% Viskose (ECOVERO). Maschinenwäsche.

Länge ca. 68 cm

ecru-eucalyptus-bedruckt	682.764.013
Gr. 36, 38, 40	42, 44, 46
48, 50, 52	54
€ 29.99	35.99 39.99 44.99



ANGEBOT vom Feinsten

6 Strickjacke ab

39.99

- modisch verschlusslos
- perfekter Begleiter für viele Anlässe
- aufwendiges Ajour-Muster

4 Top



6 Das Dessin: so wunderschön. Die Qualität: herrlich weich: Der Schnitt: so schmeichelnd. Es gibt viele Gründe, sich diese **Strickjacke** zu schnappen! Rundum im luftigen Ajourmuster. Lässig offen zu tragen mit Umlegekragen und Faltenpartie im Rücken. 60% Baumwolle, 40% Viskose. Maschinenwäsche.

Länge ca. 70 cm

pistazie	152.675.073	zitronen	343.634.126
weiß	343.645.125	nachtblau	343.656.121
Gr. 36, 38, 40	42, 44, 46	48, 50, 52	54
€ 39.99	44.99	49.99	54.99



25  
JAHRE

QUALITÄT  
vom Feinsten

1 Hose ab

49.99

Der Material-Mix aus Viskose und Elasthan sorgt für einen hohen Tragekomfort.

- Viskose-Qualität
- seitliche Ziernähte zaubern optisch schmalere Beine
- hochwertige Bengalini-Qualität

3 Bluse

ab 39.99

- mit aufwendiger Madeira-Stickerei
- gewellte Abschlüsse



2 Shirt ab

29.99

- mit 50% Baumwolle
- lässig überschnittene Schultern



1 Optischer Schlankmacher! Bequeme **Hose** mit breitem Rundum-Dehnbund. Durch die Stretch-Qualität macht sie jede Bewegung mit. Fußweite ca. 36 cm. 72% Viskose, 25% Polyamid, 3% Elasthan. Maschinenwäsche.

**Normalgröße, Innenbeinlänge ca. 77 cm**

taupe	112.909.318	tannengrün	113.001.297
zimt	115.345.282	hellblau	115.759.303
rosé	115.769.289	mint	115.770.274
braun	120.924.340	cognac	158.123.294
weiß	202.778.241	schwarz	311.140.354
royalblau	311.162.289	sand	525.529.307
grafit	593.267.290	weinrot	775.720.308
marine	775.731.322		

Gr. 36, 38, 40	42, 44, 46	48, 50, 52	54
€ 49.99	56.99	62.99	68.99

**Kurzgröße, Innenbeinlänge ca. 72 cm**

taupe	112.915.326	tannengrün	113.023.270
zimt	115.367.346	hellblau	115.792.297
rosé	115.801.305	mint	115.812.270
braun	120.946.327	cognac	158.134.333
weiß	202.789.241	schwarz	311.173.322
royalblau	311.184.303	sand	525.535.298
grafit	593.256.316	weinrot	775.742.314
marine	775.753.232		

Gr. 19, 20	21, 22, 23	24, 25
€ 49.99	56.99	62.99

4 Chinorock

39.99

- Moderner Chino-Style



K  
Kurze Größen

EK  
Extra Kurze Größen

SUPERSTRETCH

Stehmann  
Comfort Line

Form: Trento

- komfortable Leibhöhe
- schlanker Oberschenkel
- schmale Fußweite





**5 Bluse**  
 ab **34.99**  
 • regulierbare  
 Ärmellänge  
 • Knöpfe in  
 Perlmutter-Optik



**25**  
 JAHRE

**DANKE  
 PREIS**

6 Oversized Shirt  
**34.99**  
 danach 49.99

**% REDUZIERT \***

**Extra Kurzgröße, Innenbeinlänge ca. 67 cm**

weiß	<b>202.804.241</b>	taupe	<b>445.800.363</b>
tannengrün	<b>445.822.308</b>	zimt	<b>445.833.358</b>
hellblau	<b>445.844.337</b>	rosé	<b>445.855.311</b>
mint	<b>445.866.333</b>	braun	<b>445.883.337</b>
cognac	<b>445.894.359</b>	schwarz	<b>445.902.371</b>
royalblau	<b>445.924.333</b>	sand	<b>445.935.358</b>
grafit	<b>445.941.365</b>	weinrot	<b>445.968.341</b>
marine	<b>445.979.326</b>		
<b>Gr.</b>	195, 205	215, 225, 235	245, 255
<b>€</b>	<b>49.99</b>	<b>56.99</b>	<b>62.99</b>

**2** Himmlisch weiches **Shirt** mit tollem Blumenmuster im Vorderteil. Rundhals-Ausschnitt und etwas weitere, modisch überschrittene Schultern. Durch den elastischen Saum entsteht viel Weite, so dass es lässig über die Bauchpartie fällt. Mit zertifizierter Bio-Baumwolle. OCS-zertifiziert. 50% Baumwolle, 50% Modal. Maschinenwäsche.

**Länge ca. 66 cm**

champagner	<b>147.459.152</b>		
<b>Gr.</b>	36, 38, 40	42, 44, 46	48, 50, 52 54
<b>€</b>	<b>29.99</b>	<b>35.99</b>	<b>39.99 44.99</b>

**3** Ob für besondere Anlässe oder alltagstauglich zur Jeans – diese **Bluse** ist ein Modetraum aus angenehm weicher, leicht transparenter Madeira-Spitze. Ein verspieltes Detail sind die gebogenen Abschlüsse am Stehkragen, an den Knopfmanschetten an den ¾-Ärmeln und am Saum. Mit offenem V und durchgehender Knopfleiste. Unterstützt die Initiative Cotton made in Africa. 100% Baumwolle. Maschinenwäsche.

**Länge ca. 64 cm**

ecru	<b>637.704.037</b>		
<b>Gr.</b>	36, 38, 40	42, 44, 46	48, 50, 52 54
<b>€</b>	<b>39.99</b>	<b>44.99</b>	<b>49.99 54.99</b>

**4 Chinorock** Toller Kombipartner an warmen Tagen. Moderner Chino-Style. Aus gewaschener Baumwolle. 98% Baumwolle, 2% Elasthan. Maschinenwäsche.

**Länge ca. 48 cm**

pink	<b>632.331.082</b>	royalblau	<b>632.347.080</b>
weiß	<b>632.353.089</b>	gelb	<b>632.364.080</b>
mint	<b>632.392.082</b>	rose	<b>632.405.078</b>
jade	<b>632.416.079</b>	schwarz	<b>632.466.085</b>
<b>Gr.</b>	34, 36, 38, 40, 42, 44, 46, 48, 50	<b>€ 39.99</b>	

**5** Wow! Der florale Digitaldruck kommt auf dieser **Bluse** durch die fließende Viskose-Qualität brillant zur Geltung. Kombiniertes Rundhals- mit kleinem V-Ausschnitt und kurze Knopfleiste mit schillernden Knöpfen in Perlmutter-Optik. Die ¾-Ärmel sind krepelbar und mit Riegel und Knopf in der Länge zu fixieren. Formende Brustabnäher. Im Rückenteil mit Schulterpasse und Kellerfalte für viel Bewegungsfreiheit. 100% Viskose. Maschinenwäsche.



**Länge ca. 64 cm**

ecru-bedruckt	<b>215.533.094</b>		
<b>Gr.</b>	36, 38, 40	42, 44, 46	48, 50, 52 54
<b>€</b>	<b>34.99</b>	<b>39.99</b>	<b>44.99 49.99</b>

**6 Oversized Shirt** Lässig-sportiver Look. Aus fein fließendem Material. Figurumspielende Form. 95% Viskose, 5% Elasthan. Maschinenwäsche.

**Länge ca. 74 cm**

taupe	<b>798.384.025</b>	offwhite	<b>798.394.059</b>
schwarz	<b>798.408.025</b>	schilfgrün	<b>798.420.059</b>
grau-melange	<b>798.419.058</b>		
<b>Gr.</b>	34, 36/38, 40/42, 44/46, 48/50	<b>€ 49.99</b>	<b>€ 34.99</b>

# CASUAL LINE

FRÖHLICHE KOMBISTYLES FÜR JEDEN TAG!



1 Jeans-Westе ab

39.99

- Baumwoll-Qualität
- mit Elasthan
- Leistentaschen

1 Jeans-Westе

2 Longbluse ab

29.99

- reine Viskose
- pflegeleichte Crash-Qualität
- längenregulierbare Ärmel mit Riegel

2 Longbluse

1 Die **Jeans-Westе** ist zurück auf der Modebühne! Diese hier begeistert vor allem mit ihrem perfekten Sitz und der komfortablen Stretch-Qualität. V-Ausschnitt, Knopfleiste und 2 Taschen. Formgebende Wiener Nähte. Der Saum ist leicht abgerundet. Unterstützt die Initiative Cotton made in Africa. 81% Baumwolle, 17% Polyester. 2% Elasthan. Eukalyptus & Orange: 72% Baumwolle, 25% Polyester, 3% Elasthan. Maschinenwäsche.

Länge ca. 56 cm

orange  
eucalyptus  
blue-bleached

Gr. 36, 38, 40 42, 44, 46 48, 50, 52 54  
€ 39.99 44.99 49.99 54.99

2 Lässig, luftig, lieb ich! Schmeichelnde **Longbluse** mit offenem Hemdkragen und Knopfleiste. Mittels Tunnelzug und Binde-

band lässt sich die Tailenweite nach Belieben variieren. Die langen Ärmel mit Manschette und Schlitz können nach oben gekrempelt und dann fixiert werden. Lange Seitenschlitze für das Plus an Komfort und optimale Bewegungsfreiheit. 100% Viskose (Ecovero). Maschinenwäsche.

Länge ca. 76 cm

ecru  
eucalyptus  
orange

Gr. 36, 38, 40 42, 44, 46 48, 50, 52 54  
€ 29.99 35.99 39.99 44.99

3 Das **Shirt** besticht durch die Teilungsnaht und seinen Saum in Knoten-Optik vorne, der für den kaschierend weiten Fall sorgt. Mit streckendem V-Ausschnitt und lässig überschnittenen Schultern. Unterstützt die Initiative Cotton made in Africa. 100%

Baumwolle. Maschinenwäsche.

Länge ca. 66 cm

khaki  
camel  
papaya

Gr. 36, 38, 40 42, 44, 46 48, 50, 52 54  
€ 19.99 23.99 26.99 29.99

4 Luftiges **Sweatshirt** mit effektivem Druckmuster im Vorderteil. Die Kapuze lässt sich mittels Kordeldurchzug in der Weite regulieren. Durch den elastischen Saum entsteht kaschierende Weite. Unterstützt die Initiative Cotton made in Africa. 50% Baumwolle, 50% Polyester. Maschinenwäsche.

Länge ca. 66 cm

ecru-eucalyptus-bedruckt

Gr. 36, 38, 40 42, 44, 46 48, 50, 52 54  
€ 29.99 35.99 39.99 44.99

5 Knöchellange **Jeans** im beliebten 5-Pocket-Style. Formbund mit Gürtelschlaufen und Kordelzug. Knopf- und Reißverschluss. Unterstützt die Initiative Cotton made in Africa. Fußweite ca. 32 cm. Ohne Gürtel. 81% Baumwolle, 17% Polyester. 2% Elasthan. Eukalyptus: 72% Baumwolle, 25% Polyester, 3% Elasthan. Maschinenwäsche.

Normalgröße, Innenbeinlänge ca. 71 cm

blue-bleached  
eucalyptus

Gr. 36, 38, 40 42, 44, 46 48, 50, 52  
€ 39.99 44.99 49.99

Gr. 54

€ 54.99

Kurzgröße, Innenbeinlänge ca. 66 cm  
blue-bleached  
eucalyptus

Gr. 19, 20 21, 22, 23 24, 25  
€ 39.99 44.99 49.99

668.387.017  
668.398.018

668.413.017  
668.423.018



4 Sweatshirt ab

29.99

- mit 50% Baumwolle
- mit Gummizug am Saum
- Kapuze mit Tunnelzug

3 Shirt  
ab 19.99

- lässig über-  
schnittene  
Schultern



5 Jeans ab

39.99

- Baumwoll-Qualität
- mit Elasthan
- lässige Form
- Kordelzug zur  
Weitenregulierung



Form: London

- leicht vertiefte Leibhöhe
- schlanker Oberschenkel
- schmale Fußweite



# FRÖHLICH AUF STREIFE: MIT GUTE-LAUNE-MOTIV!

1 Sweatshirt ab

29.99

- mit 50% Baumwolle
- leichte Sweat-Qualität
- breite Ripp-Abschlüsse



2 Shirtjacke



**1 Sweatshirt** in leichter Baumwoll-Qualität und mit schönem Druck. Rundhals mit Tunnelzug und Bindeband. Breite Ripp-Abschlüsse an langen Ärmeln und Saum. Unterstützt die Initiative Cotton made in Africa. 50% Baumwolle, 50% Polyester. Maschinenwäsche.

Länge ca. 66 cm

apfel-ecru	668.833.016
orange-ecru	668.821.016
schwarz-ecru	668.810.016
Gr. 36, 38, 40 42, 44, 46 48, 50, 52 54	
€ 29.99 35.99 39.99 44.99	

**2 Trendstark unterwegs: Shirtjacke** mit Kapuze samt Tunnelzug und Bindeband. Formgebende Nähte. Mit Reißverschluss und praktischen Nahttaschen. Kurze Ärmel. Mit Gummizug im Saum – so fällt sie schön schmeichelnd. Unterstützt die Initiative Cotton made in Africa. 100% Baumwolle. Maschinenwäsche.

Länge ca. 66 cm

schwarz	669.020.020
orange	669.030.020
apfel	669.047.020
Gr. 36, 38, 40 42, 44, 46 48, 50, 52 54	
€ 29.99 35.99 39.99 44.99	

**3 Dieser Bolero** ist eine perfekte Ergänzung zu luftig-leichten Looks. Mit Rundhals-Ausschnitt und  $\frac{3}{4}$ -Arm. Modisch verschlusslos. Unterstützt die Initiative Cotton made in Africa. 100% Baumwolle. Maschinenwäsche.

Länge ca. 44 cm

schwarz	668.752.017
orange	668.763.017
apfel	668.773.017
Gr. 36, 38, 40 42, 44, 46 48, 50, 52 54	
€ 19.99 23.99 26.99 29.99	

**4 Sportives Shirt** im Ringel-Dessin für einen tollen Casual-Look. Der Stehkragen geht vorne in einen V-Ausschnitt über. Lässig überschrittene Schulter mit Raffung. Unterstützt die Initiative Cotton made in Africa. 100% Baumwolle. Maschinenwäsche.

Länge ca. 66 cm

schwarz-ecru-geringelt	668.999.020
orange-ecru-geringelt	669.007.020
apfel-ecru-geringelt	669.018.020
Gr. 36, 38, 40 42, 44, 46 48, 50, 52 54	
€ 19.99 23.99 26.99 29.99	



2 Shirtjacke  
ab 29.<sup>99</sup>

- reine Baumwolle
- Gummiband im Saum
- mit praktischen Taschen



4 Shirt ab

19.<sup>99</sup>

- reine Baumwolle
- überschnittene Schulter mit Raffung
- stilvoller Stehkragen mit V-Ausschnitt



3 Bolero  
ab 19.<sup>99</sup>

- reine Baumwolle
- vorne ohne Verschluss

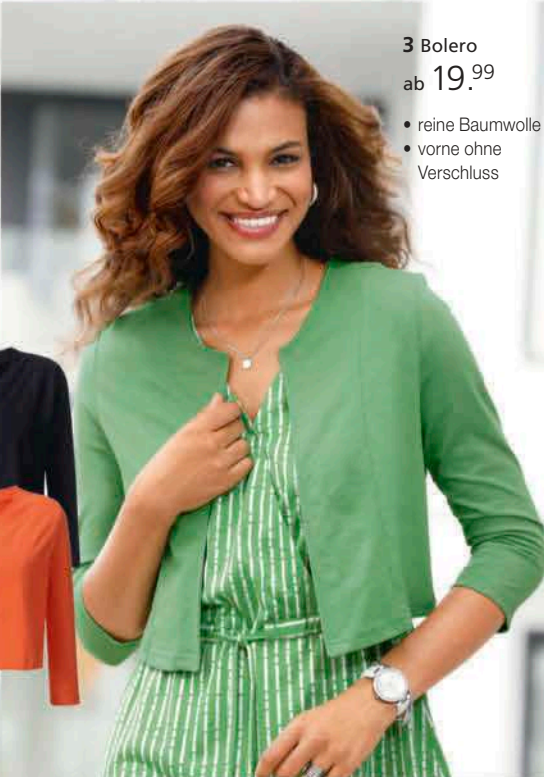



# LUFTIG, LEICHT UND TOP IN FORM!



1 Kleid ab

**44.99**

- mit seitlichen Nahttaschen
- Musselin-Qualität
- luftig leicht

1+3 jeansblau

2 jeansblau-weiß-geringelt

1+3 weiß

2 orange-weiß-geringelt

1+3 orange

2 apfel-weiß-geringelt

1+3 apfel

**1** Reinschlüpfen und Abenteuer erleben! **Kleid** in luftiger, dezent strukturierter Musselin-Qualität mit Rundhals- und überlappendem V-Ausschnitt. Lässig überschnittene Schultern. 2 Nahttaschen. Seitenschlitze für viel Bewegungsfreiheit. Der Saum ist hinten etwas länger und leicht abgerundet. Unterstützt die Initiative Cotton made in Africa. 100% Baumwolle. Maschinenwäsche.

**Länge ca. 114 cm**

apfel **673.729.018** weiß **673.730.018**  
orange **673.747.017** jeansblau **673.752.018**  
Gr. 36, 38, 40 42, 44, 46 48, 50, 52 54  
€ **44.99** **49.99** **54.99** **59.99**

**2** Wer lässige Basics mag, wird dieses **Shirt-top** im Ringelmuster lieben! Mit Rundhals-Ausschnitt und geradem Saum. Unterstützt

die Initiative Cotton made in Africa. 100% Baumwolle. Maschinenwäsche.

**Länge ca. 66 cm**

apfel-weiß-geringelt **673.490.018**  
orange-weiß-geringelt **673.509.015**  
jeansblau-weiß-geringelt **673.514.018**  
Gr. 36, 38, 40 42, 44, 46 48, 50, 52 54  
€ **19.99** **23.99** **26.99** **29.99**

**3** **Bluse** in luftiger, dezent strukturierter Musselin-Qualität. Mit Reverskragen, Knöpfen in Perlmutt-Optik und abgerundetem Saum. Die Kellerfalte hinten sorgt für schmeichelnde Weite. Lange Ärmel mit Riegel und Knopf, so dass sie gekrempt und dann fixiert werden können. Unterstützt die Initiative Cotton made in Africa. 100% Baumwolle. Maschinenwäsche.

**Länge ca. 68 cm**

apfel **673.569.017** weiß **673.570.017**  
orange **673.581.014** jeansblau **673.593.017**  
Gr. 36, 38, 40 42, 44, 46 48, 50, 52 54  
€ **29.99** **35.99** **39.99** **44.99**

**4** Perfekt zur aktuellen Mode! **Edel-Jeans** in schmaler Röhrenform. Sitz super und ist herrlich bequem dank der bi-elastischen Superstretch-Qualität. Unser Tipp: Für einen knackigen Sitz bestellen Sie dieses Modell eine Nummer kleiner! Premium-Marken-Qualität von ascari. 4 Taschen, Gesäßtaschen mit flatter Nietenzierung. Gürtelschlaufen, Knopf- und Reißverschluss vorne. Fußweite ca. 32 cm. Ohne Gürtel. Schwarz und Dark-blue: 65% Baumwolle, 31% Polyester, 4% Elasthan. Rot, Grau und Weiß:

91% Baumwolle, 6% Polyester, 3% Elasthan. Jeansblau: 87% Baumwolle, 9% Polyester, 4% Elasthan. Maschinenwäsche.

**Normalgröße, Innenbeinlänge ca. 79 cm**  
rot **873.912.110** schwarz **425.412.269**  
grau **535.884.310** jeansblau **535.899.310**  
weiß **799.976.293** dark blue **425.401.031**  
Gr. 34, 36, 38 40, 42, 44 46, 48, 50  
€ **89.99** **89.99** **89.99**  
€ **64.99** **72.99** **79.99**

**Kurzgröße, Innenbeinlänge ca. 74 cm**  
rot **873.944.110** schwarz **538.355.311**  
grau **538.366.306** jeansblau **538.372.313**  
weiß **799.976.293** dark blue **538.344.317**  
Gr. 17, 18, 19 20, 21, 22 23, 24, 25  
€ **89.99** **89.99** **89.99**  
€ **64.99** **72.99** **79.99**

\*Zeitlich begrenzt –  
Näheres am Kataloganfang!



2 Shirttop ab

19.99

- Lederimitat-Applikation
- trageangenehm



schöner flacher Bauch

optisch schmalere Hüften

perfekt geformter Hintern

25 JAHRE

DANKE PREIS

4 Edel-Jeans ab

64.99

danach ab 89.99

% REDUZIERT \*

- super bequem

SUPERSTRETCH

K  
Kurze  
Größen

Form: London

- leicht vertiefte Leibhöhe
- schlanker Oberschenkel
- schmale Fußweite

ascari  
women's best form

3 Bluse ab

29.99

- Ärmel mit Krempelfunktion
- mit Brust-abnäher
- Musselin-Qualität



schwarz

weiß

grau

rot

dark blue

# SOMMERLEICHT: FARBEN, MUSTER & STYLES!



1 Shirt ab  
**19.99**

- mit 68% Baumwolle
- raffinierte, seitliche Raffung
- lässig überschnittene Schultern

2 Shirt

hellblau

salbei

rosé

zitrone

1 Trendstarkes, diagonal eingesetztes Colour-Blocking-Dessin: **Shirt** mit Rundhals-Ausschnitt und überschnittenen Schultern. Raffiniert: die seitliche Raffung am Saum. Der Rücken bleibt einfarbig. Unterstützt die Initiative Cotton made in Africa. 68% Baumwolle, 32% Polyester. Maschinenwäsche.

Länge ca. 66 cm

anthrazit-rosé	<b>302.751.057</b>
anthrazit-mint	<b>303.001.057</b>
Gr. 36, 38, 40 42, 44, 46 48, 50, 52 54	
€ 19.99 23.99 26.99 29.99	

2 Die Ripp-Qualität macht dieses **Shirt** herrlich bequem, der Stretch-Anteil sorgt für die nötige Bewegungsfreiheit! Mit V-Ausschnitt und durchgehender Zierknopfleiste mit kontrastfarbigen Knöpfen. 95% Viskose, 5% Elasthan. Maschinenwäsche.

Länge ca. 62 cm

rosé	<b>239.161.011</b>	ecru	<b>239.172.043</b>
hellblau	<b>239.188.044</b>	salbei	<b>370.885.170</b>
zitronen	<b>541.627.066</b>		
Gr. 36, 38, 40 42, 44, 46 48, 50, 52 54			
€ 24.99 29.99 33.99 37.99			

3 Darin machen Sie immer eine gute Figur! **Blazer** mit Reverskragen, farblich abgestimmten Knöpfen und 2 aufgesetzten Taschen. Die Schulterpolster verleihen eine schöne Silhouette. Lange Ärmel mit Knopfverzierung. Figurnahe Form. 100% Baumwolle, 2% Elasthan. Maschinenwäsche.

Länge ca. 60 cm

weiß	<b>133.706.118</b>	marine	<b>133.669.114</b>
taupe	<b>133.692.110</b>	jeansblau	<b>133.681.086</b>
Gr. 36, 38, 40 42, 44, 46 48, 50, 52 54			
€ 59.99 67.99 74.99 81.99			

4 Gemütliche **Capri-Hose** in stretchbequemer Qualität. Den modischen Gürtel dürfen Sie beim Kauf der Hose behalten! In

der typischen 5-Pocket-Form mit Formbund, Gürtelschlaufen sowie Knopf- und Reißverschluss vorne. Fixierter Beinaufschlag. Fußweite ca. 39 cm. Inklusive Gürtel. 81% Baumwolle, 17% Polyester, 2% Elasthan. Weiß und Sand: 98% Baumwolle, 2% Elasthan. Maschinenwäsche.

Innenbeinlänge ca. 49 cm

grey denim	<b>231.653.157</b>
blue-stone-washed	<b>583.424.210</b>
blue-bleached	<b>583.445.221</b>
weiß	<b>583.434.210</b>
sand	<b>819.983.202</b>
Gr. 36, 38, 40 42, 44, 46 48, 50, 52 54	
€ 39.99 44.99 49.99 54.99	



2 Shirt  
ab 24.<sup>99</sup>

- geschmeidige Viskose-Stretch-Qualität
- modische Rippen-Optik

4 Capri-Hose ab

39.<sup>99</sup>

- inkl. Gürtel
- hoher Baumwollanteil
- komfortable Capri-Hose
- moderne 5-Pocket-Form

Form: Nizza

- komfortable Leibhöhe
- normaler Oberschenkel
- normale Fußweite



3 Blazer  
ab 59.<sup>99</sup>

- sommerliche, trageangenehme Qualität
- Schulterpolster für einen perfekten Sitz
- gepflegte Optik

marine

taupe

weiß

weiß

sand

grey denim

blue-stone-washed

# BEQUEM UND IMMER TOPMODISCH UNTERWEGS!

## 1 Pullover

ab 34.<sup>99</sup>

- modische Details
- 1 Tasche vorne



**1** Unser Liebling: dieser **Pullover** mit schönem Strickmuster. Der stretchende V-Ausschnitt endet mit einer Rollkante. Effektvolle Details: das Zierband mit dekorativer Schnalle an den Schultern und an der aufgesetzten Pattentasche oberhalb des gerippten Saums. Die langen Ärmel enden mit Ripp-Abschlüssen. Unterstützt die Initiative Cotton made in Africa. 100% Baumwolle. Maschinenwäsche. **Länge ca. 66 cm**

khaki	<b>682.781.009</b>	camel	<b>682.792.009</b>
papaya	<b>682.806.009</b>		
Gr. 36, 38, 40, 42, 44, 46, 48, 50, 52, 54			
€	<b>34.99</b>	<b>39.99</b>	<b>44.99</b>

**2 Hose** mit hohem Rundum-Dehnbund: Der ist nicht nur wunderbar bequem, sondern schummelt auch geschickt Pölsterchen am

## 2 Hose ab

**49.<sup>99</sup>**

- mit 65% Baumwolle
- bequeme Schlupfform
- hoher Bund
- mögelt geschickt Problemzonen weg



### Form: Genf

- komfortable Leibhöhe
- normaler Oberschenkel
- schmale Fußweite



## 2 Hose



Bauch weg. Mit Reißverschluss-Blende und 2 imitierten Taschen vorne. 2 aufgesetzte Gesäßtaschen. Fußweite ca. 36 cm. 65% Baumwolle, 33% Polyester, 2% Elasthan. Maschinenwäsche.

<b>Normalgröße, Innenbeinlänge ca. 77 cm</b>			
khaki	<b>432.257.330</b>	marine	<b>432.274.323</b>
schwarz	<b>727.115.323</b>	sand	<b>727.126.319</b>
Gr. 36, 38, 40, 42, 44, 46, 48, 50, 52, 54			
€	<b>49.99</b>	<b>56.99</b>	<b>62.99</b>

<b>Kurzgröße, Innenbeinlänge ca. 72 cm</b>			
khaki	<b>432.291.342</b>	marine	<b>432.315.378</b>
schwarz	<b>727.137.332</b>	sand	<b>727.148.308</b>
Gr. 19, 20, 21, 22, 23, 24, 25			
€	<b>49.99</b>	<b>56.99</b>	<b>62.99</b>

**3** Ringel gehen immer! Das zeigt dieses kombifreudige **Shirt** im figurumspielenden Schnitt. Mit Paspel und Ziernähten am Rund-

hals-Ausschnitt. Lässig überschnittene Schultern mit Manschetten. Unterstützt die Initiative Cotton made in Africa. 100% Baumwolle. Maschinenwäsche.

<b>Länge ca. 66 cm</b>			
ecru-khaki-bedrukt	<b>670.844.024</b>		
Gr. 36, 38, 40, 42, 44, 46, 48, 50, 52, 54			
€	<b>24.99</b>	<b>29.99</b>	<b>33.99</b>

**4** Luftiges **Shirttop** im softweichen Materialmix. Rundhals- und Arm-Ausschnitt sind paspeliert. Durch den asymmetrischen, hinten etwas längeren Saum, fällt es schön locker und kaschierend. 50% Baumwolle, 50% Modal. Maschinenwäsche.

<b>Länge ca. 70 cm</b>			
khaki	<b>751.873.054</b>	ecru	<b>751.953.058</b>
Gr. 36, 38, 40, 42, 44, 46, 48, 50, 52, 54			
€	<b>19.99</b>	<b>23.99</b>	<b>26.99</b>

**5** Perfekt für die Übergangszeit ist diese **Jacke** in weicher Microfaser-Qualität. Die Kapuze lässt sich mittels Kordel in der Weite variieren. Durchgehender Reißverschluss mit Garage und 2 Reißverschluss-Taschen. Figurformende Wiener Nähte. Elastische Abschlüsse an den langen Ärmeln und am Saum schützen vor Wind und Nässe. 1 knöpfbare Innentasche. Gefüttert. 100% Polyester. Futter: 100% Polyester. Maschinenwäsche.

<b>Länge ca. 74 cm</b>			
khaki	<b>670.551.006</b>	rosenholz	<b>670.866.006</b>
beige	<b>670.855.006</b>	taubenblau	<b>670.877.006</b>
Gr. 36, 38, 40, 42, 44, 46, 48, 50, 52, 54			
€	<b>79.99</b>	<b>89.99</b>	<b>98.99</b>
€	<b>54.99</b>	<b>61.99</b>	<b>67.99</b>

**\*Zeitlich begrenzt – Näheres am Kataloganfang!**



**25**  
JAHRE

**DANKE  
PREIS**

5 Jacke ab  
**54.99**  
danach ab 79.99

**% REDUZIERT \***

3 Shirt ab  
**24.99**

- reine Baumwolle
- lässig überschneitene Schultern
- kombistarkes Dessin



- weiche Microfaser
- Lederimitat-Paspeln
- mit Gummizug am Saum



4 Shirttop ab  
**19.99**

- mit 50% Baumwolle
- asymmetrischer Saum

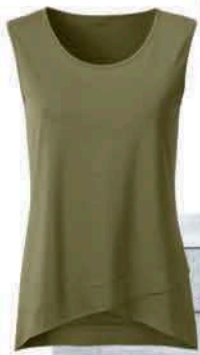

beige

taubenblau

rosenholz

# MINT, APFEL, LAVENDEL & CO – FARBEN IN SOMMER-LAUNE!



2 Pullover ab  
**29.99**

- mit 50% Baumwolle
- effektvoller Strukturmustermix
- abgerundeter Saum



1 Shirt  
ab **29.99**

- reine Baumwolle
- besonders trageangenehm
- figurschmeichelnder Schnitt

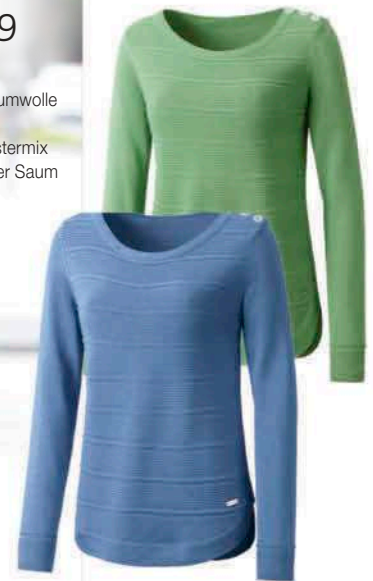

**Kette** aus Metall, Baumwollband.  
Länge ca. 123 cm.  
**657.097.048** schwarz-silberfarben  
**€ 49.99**

**1** Ein wahrer Schmeichler: **Shirt** aus weicher Baumwolle. Durch den Tunnelzug mit Kordel im Saum fällt es schön kaschierend. Mit paspelierem Rundhals-Ausschnitt, der an der breiten Blende mit Zierknöpfen verschönert ist. Überschnittene Schultern mit fixiertem Aufschlag. Mit dem Kauf unterstützen Sie die Initiative Cotton made in Africa. 100% Baumwolle. Maschinenwäsche.

**Länge ca. 66 cm**

eisblau **383.286.015**  
sonnengelb **383.275.015**  
Gr. 36, 38, 40 42, 44, 46 48, 50, 52 54  
**€ 29.99 35.99 39.99 44.99**

**2** Im effektvollen Strukturmuster-Mix: hochwertig in Form gestrickter **Pullover** mit Rundhals-Ausschnitt und dekorativen Knöpfen an der Schulter. Die langen Ärmel mit Ripp-Abschlüssen und der Rücken sind glatt gearbeitet. Leicht abgerundeter Saum. Unterstützt die Initiative Cotton made in Africa. 50% Baumwolle, 50% Polyacryl. Maschinenwäsche.

**Länge ca. 62 cm**

apfel **294.239.021** zitrone **294.324.021**  
mittelblau **294.352.021**  
Gr. 36, 38, 40 42, 44, 46 48, 50, 52 54  
**€ 29.99 35.99 39.99 44.99**

**3** Lässiges **Ringelshirt** in dezent strukturierter Flammgarn-Optik. Mit Rundhals-Ausschnitt und kurzen Ärmeln. Unterstützt die Initiative Cotton made in Africa. 100% Baumwolle. Maschinenwäsche.

**Länge ca. 66 cm**

reseda-ecru-geringelt **533.888.014**  
Gr. 36, 38, 40 42, 44, 46 48, 50, 52 54  
**€ 24.99 29.99 33.99 37.99**

**4** Sommerliche **Bermuda-Jeans** mit Formbund, Gürtelschlaufen sowie Knopf- und Reißverschluss. Vorne 2 seitliche Taschen, die beiden hinteren sind angedeutet. Ohne Gürtel. 98% Baumwolle, 2% Elasthan. Maschinenwäsche.

**Innenbeinlänge ca. 34 cm**

mint **436.173.074** rosé **436.729.074**

aqua **674.518.019**

Gr. 36, 38, 40 42, 44, 46 48, 50, 52 54  
**€ 29.99 35.99 39.99 44.99**

**5** Hose, dank der beliebten Nano-Ausrüstung schmutzabweisend, knitterarm, atmungsaktiv und pflegeleicht. Gürtelschlaufen und seitlicher Dehnbund. 2 Taschen vorne sowie mit Biesen und Nietten verzierte Gesäßtaschen. Fußweite ca. 44 cm. Ohne Gürtel. 97% Baumwolle, 3% Elasthan. Maschinenwäsche.

**Normalgröße, Innenbeinlänge ca. 79 cm**

rot **470.717.029** marine **490.441.039**  
rosé **684.170.016** hellblau **207.046.022**  
stein **490.452.068** hellgelb **357.667.005**  
weiß **119.409.022** schwarz **758.594.075**  
petrol **867.056.053** hellgrau **678.252.043**  
mokka **758.244.035** lavendel **207.057.098**  
lindgrün **675.491.002**  
bordeaux **867.067.016**  
Gr. 36, 38, 40 42, 44, 46 48, 50, 52 54  
**€ 39.99 44.99 49.99 54.99**

**Kurzgröße, Innenbeinlänge ca. 74 cm**

rot **470.728.042** marine **490.463.018**  
rosé **684.181.022** hellblau **207.068.026**  
stein **490.474.049** hellgelb **357.689.021**  
weiß **119.443.014** schwarz **762.375.081**  
petrol **867.078.051** hellgrau **678.263.073**  
mokka **762.309.028** lavendel **207.079.007**  
lindgrün **675.516.012**  
bordeaux **867.089.053**  
Gr. 18, 19, 20 21, 22, 23 24, 25, 26 27  
**€ 39.99 44.99 49.99 54.99**

**Langgröße, Innenbeinlänge ca. 84 cm**

rot **470.739.001** marine **530.987.053**  
rosé **684.192.063** hellblau **207.091.037**  
stein **530.998.038** hellgelb **357.736.008**  
weiß **119.465.095** schwarz **531.049.050**  
petrol **867.090.070** hellgrau **687.107.091**  
mokka **531.028.057** lavendel **207.104.060**  
lindgrün **687.093.009**  
bordeaux **867.104.032**  
Gr. 72, 76, 80 84, 88, 92 96, 100, 104  
**€ 39.99 44.99 49.99**  
Gr. 108 **54.99**



5 Hose ab

39.99

- schmutzabweisend
- knitterarm
- weicher Griff



Form: Nizza

- komfortable Leibhöhe
- normaler Oberschenkel
- normale Fußweite

COSMA



3 Ringelshirt  
ab 24.99

- Flammgarn-Struktur



4 Bermuda-Jeans  
ab 29.99

- hautsympathische Baumwoll-Qualität



Gürtel aus Rindleder.

Breite ca. 4 cm.

ecru

308.912.071

Gr. 75, 85, 95, 105, 115 € 49.99

# VON DIESER QUALITÄT SCHWÄRMEN WIR IN DEN SCHÖNSTEN TÖNEN!



**ANGEBOT**  
vom Feinsten  
1 Shirt ab  
**29.99**

## 1 Shirt



## 2 Shirttop



**1 Shirt** mit V-Ausschnitt. Aus Tactel: herrlich weich, atmungsaktiv, dabei strapazierfähig, langlebig, knitterarm und pflegeleicht. 90% Polyamid, 10% Elasthan. Maschinenwäsche.

**Länge ca. 62 cm**

lila	632.091.169	petrol	396.272.172
rot	632.116.180	marine	782.362.168
rosé	632.149.189	pistazie	632.080.184
blau	396.283.174	schwarz	396.261.176
weiß	632.105.159	hellgrau	189.008.185
türkis	632.079.164		
Gr. 36, 38, 40 42, 44, 46 48, 50, 52 54			
€ 29.99 35.99 39.99 44.99			

**2 Shirttop** mit breiten Trägern: ein unverzichtbares Basic in jedem Kleiderschrank. In hochwertiger Qualität. 100% Baumwolle. Maschinenwäsche.

**Länge ca. 64 cm**

rot	477.867.028	mokka	883.744.017
rosé	883.427.011	marine	151.617.017
ecru	883.381.001	zartgelb	687.468.018
pink	883.472.006	schwarz	688.609.003
grün	883.734.039	lavendel	687.479.014
weiß	883.369.003	pflaume	208.640.004
aqua	883.697.010	lindgrün	883.723.008
taupe	477.878.004	royalblau	468.550.019
Gr. 36, 38, 40 42, 44, 46 48, 50, 52 54			
€ 15.99 19.99 22.99 25.99			

**3** Diese  $\frac{3}{8}$ -Jeans ist ein echter Favorit! Denn durch den bequemen Baumwoll-

Stretch wird sie sehr trageangenehm und fühlt sich besonders weich auf der Haut an. In klassischer 5-Pocket-Form mit Knopf- und Reißverschluss sowie Gürtelschlaufen. Schön: die dezente Waschung und die Fransen an den Beinabschlüssen. Fußweite ca. 30 cm. Ohne Gürtel. Mit dem Kauf unterstützen Sie die Initiative Cotton made in Africa. 79% Baumwolle, 19% Polyester, 2% Elasthan. Farbe Ecru: 72% Baumwolle, 25% Polyester, 3% Elasthan. Maschinenwäsche.

**Innenbeinlänge ca. 65 cm**

blue-stone-washed	397.000.033
ecru	396.992.030
Gr. 36, 38, 40 42, 44, 46 48, 50, 52 54	
€ 39.99 44.99 49.99 54.99	

**4** Sooo lässig! **Shirtjacke** mit Stehkragen und durchgehendem Reißverschluss. Lange Ärmel mit Bündchen und kleinem Schlitz. Waagrechte Reißverschluss-Taschen. 100% Baumwolle. Maschinenwäsche.

**Länge ca. 62 cm**

marine	883.347.096
weiß	883.353.092
korallenrot	883.364.095
Gr. 36, 38, 40 42, 44, 46 48, 50, 52 54	
€ 39.99	44.99 49.99 54.99



4 Shirtjacke ab

39.99

- perfekter Blazer-Ersatz
- figurfreundliche Bieserverzierung im Vorderteil
- Reißverschluss-Taschen

2 Shirttop  
ab 15.99

- hochwertige Qualität
- trageangenehm
- kombifreundlich

3 7/8-Jeans  
ab 39.99

- bequemer Baumwoll-Stretch
- angenehm weicher Griff
- lässige 5-Pocket-Form

Form: London

- leicht vertiefte Leibhöhe
- schlanker Oberschenkel
- schmale Fußweite



# HELL BEGEISTERT VON DIESER BUNTEN AUSWAHL!

## 1 Steppjacke



**ANGEBOT**  
vom Feinsten

1 Steppjacke ab  
**79.99**

- abnehmbare Ärmel
- überzeugendes Preis-Leistungs-Verhältnis
- modische Steppung



## 2 Shirt



**11 Modell** – viele Möglichkeiten: Bei dieser **Steppjacke** können Sie ganz einfach die Ärmel abzippen und erhalten im Nu eine Weste! Hochwertige Qualität mit leichtem Sandwich-Stepp und besonders schöner Innenverarbeitung. Stehkragen, Ärmelabschlüsse mit Gummizug, 2 Nahttaschen mit Reißverschluss in den Wiener Nähten. 100% Polyester. Futter: 100% Polyester. Maschinenwäsche.

**Länge ca. 66 cm**

beige **282.331.099** marine **626.924.073**  
puder **282.304.081** kalkmint **282.290.106**  
flieder **209.036.073**

Gr. 36, 38, 40 42, 44, 46 48, 50, 52 54  
€ **79.99** **89.99** **98.99** **107.-**

**2 Shirt** mit Rundhals-Ausschnitt – ein echtes Basic für Ihre Garderobe! 100% Baumwolle. Maschinenwäsche.

**Länge ca. 66 cm**

oliv **205.925.202** marine **205.890.205**  
rosé **551.079.170** orange **313.597.212**

gelb **313.570.230** pistazie **313.623.191**  
blau **313.586.201** schwarz **313.601.231**  
weiß **205.904.244** lavendel **313.612.252**  
türkis **551.069.220** bordeaux **205.914.216**  
Gr. 36, 38, 40 42, 44, 46 48, 50, 52 54  
€ **17.99** **21.99** **24.99** **27.99**

**3 Ringelshirt** mit hübscher Deko am paspelierten Rundhals-Ausschnitt mit v-förmiger Aussparung. Unterstützt die Initiative Cotton made in Africa. 80% Baumwolle, 20% Polyester. Maschinenwäsche.

**Länge ca. 66 cm**

bleu-geringelt **447.486.026**  
rosé-geringelt **447.497.027**  
zitronen-geringelt **447.500.026**  
mint-geringelt **447.544.026**

Gr. 36, 38, 40 42, 44, 46 48, 50, 52 54  
€ **24.99** **29.99** **33.99** **37.99**

**4** Die sitzt perfekt, gibt Ihnen herrlich viel Bewegungsfreiheit und bleibt dabei immer in Form! **Hose** in Stretch-Qualität mit Knopf- und Reißverschluss sowie Gürtel-

schlaufen. 2 abgerundete Taschen und 2 imitierte Taschen mit dekorativem Zipper. Angesetzter Bund. Fußweite ca. 36 cm. 72% Viskose, 25% Polyamid, 3% Elasthan. Maschinenwäsche. Ohne Gürtel.

**Normalgröße, Innenbeinlänge ca. 77 cm**

rosé **879.403.090** stein **692.510.102**  
bleu **344.579.114** weiß **448.428.110**  
mint **344.568.106** taupe **692.504.099**  
grau **448.439.093** schwarz **448.451.133**  
smaragdgrün **448.462.088**

Gr. 36, 38, 40 42, 44, 46 48, 50, 52 54  
€ **49.99** **56.99** **62.99** **68.99**

**Langgröße, Innenbeinlänge ca. 82 cm**

rosé **124.964.173** stein **124.931.196**  
bleu **124.862.090** weiß **124.873.195**  
mint **124.851.115** taupe **124.920.199**  
grau **124.884.171** schwarz **124.904.175**  
smaragdgrün **124.914.107**

Gr. 72, 76, 80 84, 88, 92 96, 100, 104  
€ **49.99** **56.99** **62.99**  
Gr. 108 **68.99**

**Kurzgröße, Innenbeinlänge ca. 72 cm**

rosé **879.420.092** stein **692.532.112**  
bleu **344.604.099** weiß **448.520.166**  
mint **344.596.098** taupe **692.521.109**  
grau **448.542.131** schwarz **448.564.140**  
smaragdgrün **448.574.087**

Gr. 19, 20 21, 22, 23 24, 25  
€ **49.99** **56.99**

**Extra Kurzgröße, Innenbeinlänge ca. 67 cm**

rosé **879.479.098** stein **692.554.115**  
bleu **344.626.097** weiß **448.622.127**  
mint **344.610.108** taupe **692.543.104**  
grau **448.633.132** schwarz **448.654.140**  
smaragdgrün **448.665.090**

Gr. 195, 205 215, 225, 235 245, 255  
€ **49.99** **56.99** **62.99**





2 Shirt  
ab 17.99



bleu

grau

mint

rosé

schwarz

smaragdgrün

stein

taupe



3 Ringelshirt  
ab 24.99

- Baumwoll-Qualität
- mit schmückendem Detail am Ausschnitt
- Melange-Optik

bleu-geringelt

mint-geringelt

zitrone-geringelt

4 Hose ab

49.99

- sitzt dank Stretch perfekt in jeder Größe

**SUPERSTRETCH**

<b>K</b> Kurze Größen	<b>EK</b> Extra Kurze Größen	<b>L</b> Lange Größen
--------------------------	---------------------------------	--------------------------

Form: London

- leicht vertiefte Leibhöhe
- schlanker Oberschenkel
- schmale Fußweite

**Stehmann**  
Comfort Line

# GUTE-LAUNE-LOOKS FÜR ALLE WETTERLAGEN!

## 1 Shirt

ab 24.<sup>99</sup>

- mit 50% Baumwolle
- sportives Ringelmuster
- mit Lederimitat-Details



## 2 Shirt

ab 19.<sup>99</sup>

- mit Lederimitat-Details
- Kontrast-Paspelierung



**1** Viele bunte Ringel zieren dieses kombi-tarke **Shirt** aus angenehmer Baumwoll-Modal-Qualität. Der Rundhals-Ausschnitt ist schön gestreift. Mit kurzen Ärmeln und Lederimitat-Detail auf Brusthöhe und am Saum. Unterstützt die Initiative Cotton made in Africa. 50% Baumwolle, 50% Modal. Maschinenwäsche.

**Länge ca. 66 cm**  
grau-grasgrün-meliert **636.529.011**  
Gr. 36, 38, 40, 42, 44, 46, 48, 50, 52, 54  
€ **24.99** **29.99** **33.99** **37.99**

**2** So bunt wie das Leben! **Shirt** im fröhlichen Streifenmuster mit paspelierem U-Boot-Ausschnitt und überschnittenen Schultern. Unterstützt die Initiative Cotton made in Africa. 100% Baumwolle. Maschinenwäsche.

**Länge ca. 66 cm**  
mint-rosé-geringelt **674.466.011**  
Gr. 36, 38, 40, 42, 44, 46, 48, 50, 52, 54  
€ **19.99** **23.99** **26.99** **29.99**

**3** Wind- und wasserabweisende **Softshell-Jacke**, innen warm mit weichem Fleece gefüttert. Abnehmbare Kapuze mit Durchzugs-

band, Tunnel und Stopper zur individuellen Weitenregulierung. Der Umlegekragen lässt sich zum schützenden Stehkragen schließen. Durchgehender Reißverschluss mit sportivem Zipperband. 2 praktische Reißverschluss-Taschen sowie 1 Tasche am linken Oberarm. Ärmelabschlüsse mit verstellbarem Riegel und Klettverschluss. Wiener Nähte vorne und hinten sorgen für einen guten Sitz. 94% Polyester, 6% Elasthan. Maschinenwäsche.

**Normalgröße, Länge ca. 70 cm**  
altrosa **349.396.096** rot **881.308.104**  
marine **881.319.100** mint **881.320.103**  
Gr. 36, 38, 40, 42, 44, 46, 48, 50, 52, 54  
€ **69.99** **78.99** **86.99** **94.99**

**Kurzgröße, Länge ca. 66 cm**  
altrosa **349.409.096** rot **881.331.102**  
marine **881.347.103** mint **881.353.108**  
Gr. 18, 19, 20, 21, 22, 23, 24, 25, 26  
€ **69.99** **78.99** **86.99**

**4** Maritime, bunte Anker zieren diesen angenehmen **Pullover** in hochwertiger und pflegeleichter Qualität. Die Abschlüsse an weiter geschnittenen Rundhals-Ausschnitt, langen Ärmeln und Saum bleiben einfarbig. Unter-

stützt die Initiative Cotton made in Africa. 100% Baumwolle. Maschinenwäsche.

**Länge ca. 62 cm**  
weiß-marine **634.596.025**  
Gr. 36, 38, 40, 42, 44, 46, 48, 50, 52, 54  
€ **39.99** **44.99** **49.99** **54.99**

**5** Jeans in sommerlicher ¾-Länge mit Ösen und Bändchen-Verzierung hinten an den Beinenden. Mit Formbund, Gürtelschlaufen sowie Knopf- und Reißverschluss. Im beliebten 5-Pocket-Style mit Nieten an den vorderen Taschen. Die Stretch-Qualität verleiht ihr einen tollen Sitz. Fußweite ca. 38 cm. 98% Baumwolle, 2% Elasthan. Blue-bleached, Dark blue-denim und Light grey-denim: 81% Baumwolle, 17% Polyester, 2% Elasthan. Maschinenwäsche.

**Normalgröße, Innenbeinlänge ca. 55 cm**  
weiß **350.001.109** beige **648.551.042**  
koralle **350.099.109**  
blue-bleached **350.067.110**  
light grey-denim **648.502.043**  
dark blue-denim **350.028.110**  
Gr. 36, 38, 40, 42, 44, 46, 48, 50, 52, 54  
€ **39.99** **44.99** **49.99** **54.99**



**ANGEBOT**  
vom Feinsten

3 Softshell-Jacke ab

**69.<sup>99</sup>**

- wind- und wasserabweisend
- warmes, flauschiges Fleece-Futter
- formgebende Wiener Nähte



**Wasserabweisend**



**Winddicht**

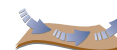

**Collection L**

## 3 Softshell-Jacke



marine

altrosa

mint

**Kurzgröße, Innenbeinlänge ca. 52 cm**  
weiß **350.103.109** beige **648.562.042**  
koralle **350.142.109**  
blue-bleached **350.131.110**  
light grey-denim **648.539.043**  
dark blue-denim **350.120.110**  
Gr. 19, 20, 21, 22, 23, 24, 25  
€ **39.99** **44.99** **49.99**

**6** Was uns bei dieser **Stepweste** besonders begeistert, ist die moderne, stretchende Longform. Für Eyecatcher sorgen die Kontrast-Details am durchgehenden Reißverschluss, den beiden praktischen Reißverschluss-Taschen, den Armausschnitten und an den langen Seitenschlitzen mit Reißverschluss. Mit Stehkragen, durch Reißverschluss abnehmbarer Kapuze und knöpfbarer Innentasche. Die seitliche Rauten-Steppung strecken geknackt die Figur. 100% Polyester. Futter: 100% Polyester. Maschinenwäsche.

**Länge ca. 82 cm**  
marine **669.198.010** rot **669.201.010**  
grün **669.212.008**  
Gr. 36, 38, 40, 42, 44, 46, 48, 50, 52, 54  
€ **59.99** **67.99** **74.99** **81.99**  
€ **39.99** **44.99** **49.99** **54.99**



4 Pullover ab  
**39.99**

- weiches Tragegefühl



5 Jeans ab  
**39.99**

**K**  
Kurze Größen

dark  
blau-  
denim

light  
grey-  
denim

weiß

beige

koralle

Form: Nizza

- komfortable Leibhöhe
- normaler Oberschenkel
- normale Fußweite



**25**  
JAHRE

**DANKE  
PREIS**

6 Steppweste ab

**39.99**

danach ab 59.99

**% REDUZIERT \***

- tolle und moderne Longform
- abnehmbare Kapuze
- Seitenschlitze mit Reißverschluss



\*Zeitlich begrenzt –  
Näheres am Kataloganfang!

# LÄSSIGE FREIZEIT-LOOKS, DIE EINFACH GUTE LAUNE MACHEN!



1 Blazer ab  
**59.99**

• mit 65% Baumwolle



2 Poloshirt

jeansblau



rosé



ecru

1 Lässiger **Blazer** in angesagter Denim-Optik. Mit Umlegekragen, Knopfleiste und Pattentaschen. Formgebende Nähte im Vorder- und Rückteil. 65% Baumwolle, 33% Polyester, 2% Elasthan. Maschinenwäsche.

**Normalgröße, Länge ca. 62 cm**  
stein **469.825.089** marine **713.686.042**  
Gr. 36, 38, 40 42, 44, 46 48, 50, 52 54  
€ **59.99** **67.99** **74.99** **81.99**

**Kurzgröße, Länge ca. 60 cm**  
stein **469.881.005** marine **713.675.075**  
Gr. 19, 20 21, 22, 23 24, 25  
€ **59.99** **67.99** **74.99**

2 Lässig-Look in hautsympathischer Pikee-Qualität: **Poloshirt** mit Kontraststreifen an Kragen, kurzer Knopfleiste und kurzen Ärmeln. Seitenschlitze. 95% Baumwolle, 5% Elasthan. Maschinenwäsche.

**Länge ca. 66 cm**  
jeansblau **166.986.131**  
fuchsia **280.459.187**

ecru **280.460.173**  
rosé **280.487.176**  
Gr. 36, 38, 40 42, 44, 46 48, 50, 52 54  
€ **24.99** **29.99** **33.99** **37.99**

3 **Jeans** in schlanker Optik. 5-Pocket-Form. Mit dekorativer Stickerei auf beiden Gesäßtaschen. Knopf- und Reißverschluss vorne. Gürtelschlaufen. Angesetzter Bund. Fußweite ca. 40 cm. Ohne Gürtel. 78% Baumwolle, 20% Polyester, 2% Elasthan. Farben Weiß, Camel und Khaki: 98% Baumwolle, 2% Elasthan. Maschinenwäsche.

**Normalgröße, Innenbeinlänge ca. 79 cm**  
weiß **655.905.305** camel **402.615.306**  
khaki **593.824.344** dark blue **643.999.336**  
grey-denim **655.891.322**  
black-denim **402.637.391**  
taupe-denim **548.488.293**  
blue-bleached **402.659.298**  
blue-stone-washed **402.648.340**  
Gr. 36, 38, 40 42, 44, 46 48, 50, 52 54  
€ **39.99** **44.99** **49.99** **54.99**

**Kurzgröße, Innenbeinlänge ca. 74 cm**  
weiß **655.927.314** camel **402.669.317**  
khaki **593.835.295** dark blue **644.007.329**  
grey-denim **655.916.311**  
black-denim **402.670.206**  
taupe-denim **548.530.344**  
blue-bleached **402.692.364**  
blue-stone-washed **402.681.361**  
Gr. 18, 19, 20 21, 22, 23 24, 25, 26  
€ **39.99** **44.99** **49.99**

**Extra Kurzgröße, Innenbeinlänge ca. 69 cm**  
weiß **116.536.259** camel **116.494.248**  
khaki **593.846.243** dark blue **644.018.301**  
grey-denim **116.547.292**  
black-denim **116.503.353**  
taupe-denim **548.546.275**  
blue-bleached **116.525.302**  
blue-stone-washed **116.514.316**  
Gr. 185, 195, 205 215, 225, 235 245  
€ **39.99** **44.99** **49.99**

**Langgröße, Innenbeinlänge ca. 84 cm**  
weiß **774.057.201** camel **774.035.240**  
khaki **774.046.244** dark blue **774.137.235**  
grey-denim **774.165.288**  
black-denim **774.109.264**  
taupe-denim **774.171.273**  
blue-bleached **774.126.216**  
blue-stone-washed **774.115.302**  
Gr. 80 84, 88, 92 96  
€ **39.99** **44.99** **49.99**

4 **Figurschmeichler** im Lässig-Look! **Shirt** mit schlank machenden, kontrastfarbenen Einsätzen seitlich. Lässige Ringel mit trendigen Collection L-Schriftzügen. Leicht gerundeter Saumabschluss. 50% Baumwolle, 50% Modal. Maschinenwäsche.

**Länge ca. 66 cm**  
marine-weiß-gestreift **820.342.034**  
Gr. 36, 38, 40 42, 44, 46 48, 50, 52 54  
€ **29.99** **35.99** **39.99** **44.99**



3 Jeans ab  
**39.99**

<b>K</b> Kurze Größen	<b>EK</b> Extra Kurze Größen	<b>L</b> Lange Größen
-----------------------------	---------------------------------------	-----------------------------

Form: Paris

- komfortable Leibhöhe
- schlanker Oberschenkel
- normale Fußweite



taupe-denim

black-denim

weiß

blue-bleached

camel

grey-denim

khaki

dark blue

2 Poloshirt  
 ab **24.99**

- atmungsaktive  
Piquee-Qualität
- Kontrast-Blenden



4 Shirt  
 ab **29.99**

- mit 50% Modal





DIESE MUSTER WOLLEN NUR EINES: AB ANS

# MEEER!

1-4+6-11



**1 Strandbluse**

ab 39.99

- fließende Chiffon-Qualität



**2 Badeanzug**

ab 59.99

- Cup B, C, D, E



**3 Badeanzug**

ab 59.99

- Cup B, C, D, E



**4 Badeanzug**

ab 59.99

- Cup B, C, D



**5 Tunika**

ab 59.99

- fließende Chiffon-Qualität



1 Dezent transparente **Strandbluse** im lässigen Schnitt. Mit Rundhals-Ausschnitt, Knopfleiste und krepelbaren 3/4-Ärmeln. 2 große Brusttaschen. Lange Seitenschlitze für viel Bewegungsfreiheit. 100% Polyester.

Länge ca. 90 cm

aquamarine	262.684.019	schwarz	262.736.058
Gr. 36/38	40/42, 44/46	48/50	52/54
€	39.99	44.99	49.99
			54.99

2 Der aktuelle Farbverlauf macht diesen **Badeanzug** zum modischen Hingucker. Weiche Softcups. Halbkorsage. Runder Rückenausschnitt. 80% Polyamid, 20% Elasthan.

<b>Cup B</b>	marine-türkis-bedruckt	535.691.005
<b>Cup C</b>	marine-türkis-bedruckt	535.760.005

Gr. 38, 40	42, 44	46, 48	50, 52
€	59.99	67.99	74.99
			81.99

<b>Cup D</b>	marine-türkis-bedruckt	535.936.005
<b>Cup E</b>	marine-türkis-bedruckt	535.991.005

Gr. 38, 40	42, 44	46, 48	50, 52
€	64.99	72.99	79.99
			86.99

3 Der **Badeanzug** wird durch das grafische Dessin wirkungsvoll in Szene gesetzt. Weiche Softcups. Mit Halbkorsage. Runder Rückenausschnitt. 80% Polyamid, 20% Elasthan.

<b>Cup B</b>	marine-türkis-bedruckt	458.121.005
<b>Cup C</b>	marine-türkis-bedruckt	458.132.005

Gr. 38, 40	42, 44	46, 48	50, 52
€	59.99	67.99	74.99
			81.99

**6 Bikini**

ab 59.99

- Cup B, C, D
- mit Bügeln
- mit verstellbaren Trägern
- Strukturware

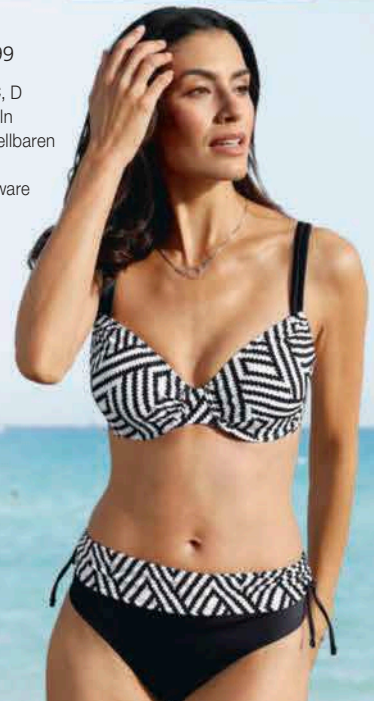



7 Oversized-Tankini-Top ab

49.99

- Cup B, C, D
- mit verstellbaren Trägern



8 Bikini-Slip ab

19.99

**Cup D** marine-türkis-bedruckt **458.176.005**  
**Cup E** marine-türkis-bedruckt **458.245.005**  
 Gr. 38, 40 42, 44 46, 48 50, 52  
 € **64.99 72.99 79.99 86.99**

**4 Badeanzug** mit tollem Druckmuster im Vorderteil. Softschalen und Halbkorsage. Runder Rückenausschnitt. 80% Polyamid, 20% Elasthan.

**Cup B** royalblau-weiß **541.220.020**  
 schwarz-weiß **838.751.102**  
**Cup C** royalblau-weiß **541.344.020**  
 schwarz-weiß **838.799.102**

Gr. 38, 40 42, 44 46, 48 50  
 € **59.99 67.99 74.99 81.99**

**Cup D** royalblau-weiß **541.365.020**  
 schwarz-weiß **838.808.104**

Gr. 38, 40 42, 44 46, 48 50  
 € **64.99 72.99 79.99 86.99**

**5 Zarter Chiffon** verleiht dieser **Tunika** ihre luftig-leichte Ausstrahlung. 100% Polyester. türkis-gemustert **133.019.035**

Gr. 38 40, 42 44 46  
 € **59.99 67.99 74.99 81.99**

**6 Dank des grafischen Dessins** liegt dieser **Bikini** voll im Trend. Mit herausnehmbaren Cups und Bügeln. Verstellbare Doppelträger. Hochwertige Strukturware. Hose mit seitlichen Zugbändern. 92% Polyamid, 8% Elasthan.

**Cup B** schwarz-weiß **590.559.004**  
**Cup C** schwarz-weiß **591.722.004**

Gr. 38, 40 42, 44 46, 48 50, 52  
 € **59.99 67.99 74.99 81.99**

**Cup D** schwarz-weiß **592.033.004**

Gr. 38, 40 42, 44 46, 48 50, 52  
 € **64.99 72.99 79.99 86.99**

**7 Lässig weit geschnittenes Oversized-Tankini-Top** im Lagen-Look mit gemusterter Lochspitze. Verstellbare Träger, Softcups und Unterbrustband. Gerader Rückenausschnitt. 80% Polyamid, 20% Elasthan.

**Cup B** magenta **367.326.053**  
 schwarz **539.465.012**

**Cup C** schwarz **306.558.012**  
 magenta **367.360.053**

Gr. 38, 40 42, 44 46, 48 50, 52  
 € **49.99 56.99 62.99 68.99**

**Cup D** schwarz **306.569.012**  
 magenta **367.387.053**

Gr. 38, 40 42, 44 46, 48 50, 52  
 € **54.99 61.99 67.99 73.99**

**8 Toller Kombipartner:** klassischer, unifarbiger **Bikini-Slip**. 80% Polyamid, 20% Elasthan.

schwarz **703.795.054**  
 Gr. 38, 40 42, 44 46, 48  
 € **19.99 23.99 26.99**

EYE CATCHER

Fantasievolle Muster und attraktive Schnitte ziehen Blicke magisch an.



7 Oversized-Tankini-Top

9 Bikini-Slip ab 19.99

10 Badeanzug ab 59.99

- Cup B, C, D
- mit verstellbaren Trägern



11 Badeanzug ab 49.99

- Cup B, C, D
- abnehmbare Träger



**9 Unverzichtbar!** Unifarbener **Bikini-Slip**. 80% Polyamid, 20% Elasthan.

magenta **533.313.059**

Gr. 38, 40 42, 44 46, 48  
 € **19.99 23.99 26.99**

**10 Strahlen Sie** mit der Sonne um die Wette! **Badeanzug** mit effektvollem Dessin im Vorderteil. Verstellbare Träger. Softcups und Halbkorsage. Gerader Rückenausschnitt. 80% Polyamid, 20% Elasthan.

**Cup B** schwarz-orange **639.426.091**  
**Cup C** schwarz-orange **639.460.092**

Gr. 38, 40 42, 44 46, 48 50  
 € **59.99 67.99 74.99 81.99**

**Cup D** schwarz-orange **639.471.091**

Gr. 38, 40 42, 44 46, 48 50  
 € **64.99 72.99 79.99 86.99**

**11 An diesem Badeanzug** lassen sich im Nu die Träger abnehmen! Das Vorderteil ziert ein strahlenförmige Druck im angesagten Farbverlauf. Mit Softcups und geradem Rückenausschnitt. 80% Polyamid, 20% Elasthan.

**Cup B** schwarz-bunt-bedruckt **664.795.039**  
**Cup C** schwarz-bunt-bedruckt **664.804.041**

Gr. 38, 40 42, 44 46, 48 50  
 € **49.99 56.99 62.99 68.99**

**Cup D** schwarz-bunt-bedruckt **664.815.040**

Gr. 38, 40 42, 44 46, 48 50  
 € **54.99 61.99 67.99 73.99**



WIR WISSEN BEREITS, WIE DIESER SOMMER WIRD:

# BUNT!

## 1 Badeanzug ab

**59.99**

- Cup B, C, D

Rücken-  
ansicht



1 Fantasievoll bedruckt: Mit dem **Badeanzug** kommt Urlaubsfeeling auf. Bequeme Softcups mit Unterbrustband. Mit V-Ausschnitt. Runder Rückenausschnitt. 78% Polyamid, 22% Elasthan.

<b>Cup B</b>	blau-grün-bedruckt	<b>539.783.006</b>
<b>Cup C</b>	blau-grün-bedruckt	<b>539.830.006</b>
Gr. 38, 40	42, 44	46, 48
€ <b>59.99</b>	<b>67.99</b>	<b>74.99</b>
<b>Cup D</b>	blau-grün-bedruckt	<b>539.910.006</b>
Gr. 38, 40	42, 44	46, 48
€ <b>64.99</b>	<b>72.99</b>	<b>79.99</b>

2 Gewebte **Tunika** mit hübscher Stickerei am Ausschnitt. Die Schultern sind lässig überschritten. Unterstützt die Inititative Cotton made in Africa. 100% Baumwolle.

**Länge ca. 95 cm**

türkis	<b>811.089.006</b>
Gr. 36/38	40/42, 44/46
Gr. 48/50	52/54
€ <b>29.99</b>	<b>35.99</b>
	<b>39.99</b>
	<b>44.99</b>

3 Zum Verlieben schön: **Badeanzug** in ausdrucksvollem Blütendessin. Bequeme Softcups mit Unterbrustband. V-Ausschnitt. Mit Halbkorsage. Raffinierte Wickel-Optik. Runder Rückenausschnitt. 78% Polyamid, 22% Elasthan.

<b>Cup B</b>	aquamarin-rosé-bedruckt	<b>541.178.006</b>
<b>Cup C</b>	aquamarin-rosé-bedruckt	<b>541.231.006</b>
Gr. 38, 40	42, 44	46, 48
€ <b>69.99</b>	<b>78.99</b>	<b>86.99</b>
	<b>94.99</b>	
<b>Cup D</b>	aquamarin-rosé-bedruckt	<b>541.242.006</b>
Gr. 38, 40	42, 44	46, 48
€ <b>74.99</b>	<b>83.99</b>	<b>91.99</b>
	<b>99.99</b>	

## 2 Tunika ab 29.99

- gewebte Qualität
- farbharmonische Stickerei



## 3 Badeanzug

ab **69.99**

- Cup B, C, D

Rücken-  
ansicht



## 4 Badeanzug

ab **49.99**

- Cup B, C, D, E, F
- effektvolle Wickel-Optik
- mit Shaping-Effekt

Rücken-  
ansicht



## 5 Sommerkleid

ab **24.99**

- Single-Jersey
- Viskose-Qualität
- schmeichelnde A-Linie
- Bindeband zum Raffan an den Schultern





1-9



6 Badeanzug ab

69.99

- Cup B, C, D, E, F



7 Bikini

ab 49.99

- Cup B, C, D, E, F
- mit Bügeln

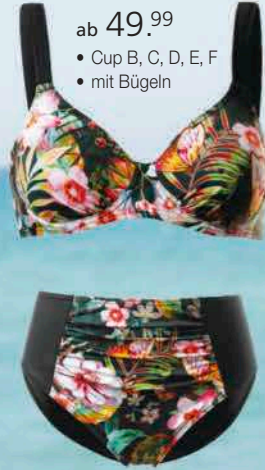

8 Badeanzug

ab 59.99

- Cup B, C, D, E, F
- mit Shaping-Effekt
- mit verstellbaren Trägern



## FARBEN PRÄCHTIG

*Tropische Dessins in sommerlichen Farben für bunten Badespaß!*

**4 Badeanzug** in kaschierender Wickel-Optik. Mit Softcups und figurfördernder Vollkorsage mit Shaping-Effekt. Runder Rückenausschnitt. 65% Polyamid, 35% Elasthan.

<b>Cup B</b>	lagune	<b>255.102.081</b>
<b>Cup C</b>	lagune	<b>255.118.080</b>
<b>Gr. 40</b>	42, 44 46, 48 50, 52 54, 56	<b>€ 49.99 56.99 62.99 68.99 74.99</b>
<b>Cup D</b>	lagune	<b>255.124.081</b>
<b>Cup E</b>	lagune	<b>255.130.081</b>
<b>Gr. 40</b>	42, 44 46, 48 50, 52 54, 56	<b>€ 54.99 61.99 67.99 73.99 79.99</b>
<b>Cup F</b>	lagune	<b>255.146.080</b>
<b>Gr. 40</b>	42, 44 46, 48 50, 52 54, 56	<b>€ 59.99 67.99 74.99 81.99 88.99</b>

**5** Egal ob Strand, Badesee oder Freibad: In diesem leicht ausgestellten **Sommerkleid** machen Sie immer eine tolle Figur! Rundhals-Ausschnitt mit Zierspange. Die lässig überschnittenen Schultern können mit Bindebändern variiert werden. Single-Jersey. 95% Viskose, 5% Elasthan.

**Länge ca. 100 cm**

fuchsia-türkis-bedruckt	<b>790.224.004</b>
Gr. 36/38 40/42, 44/46 48/50 52/54	<b>€ 24.99 29.99 33.99 37.99</b>

**6 Badeanzug** mit dezenter Raffung am V-Ausschnitt. Vorne im schönen Druckmuster, hinten uni. Softcups und Halbkorsage. Runder Rückenausschnitt. 80% Polyamid, 20% Elasthan.

<b>Cup B</b> schwarz-bunt-bedruckt	<b>840.275.124</b>
<b>Cup C</b> schwarz-bunt-bedruckt	<b>840.301.125</b>
<b>Gr. 40</b>	42, 44 46, 48 50, 52 54, 56
<b>€ 69.99 78.99 86.99 94.99 102.-</b>	
<b>Cup D</b> schwarz-bunt-bedruckt	<b>840.312.128</b>
<b>Cup E</b> schwarz-bunt-bedruckt	<b>840.355.124</b>
<b>Gr. 40</b>	42, 44 46, 48 50, 52 54, 56
<b>€ 74.99 83.99 91.99 99.99 107.-</b>	
<b>Cup F</b> schwarz-bunt-bedruckt	<b>840.366.127</b>
<b>Gr. 40</b>	42, 44 46, 48 50, 52 54, 56
<b>€ 79.99 89.99 98.99 107.- 116.-</b>	

**7 Bikini** im tollen Druckmuster mit dekorativer Raffung vorne. Mit Bügeln. 80% Polyamid, 20% Elasthan.

<b>Cup B</b> schwarz-bunt-bedruckt	<b>840.673.044</b>
<b>Cup C</b> schwarz-bunt-bedruckt	<b>840.719.047</b>
<b>Gr. 40</b>	42, 44 46, 48 50, 52 54, 56
<b>€ 49.99 56.99 62.99 68.99 74.99</b>	
<b>Cup D</b> schwarz-bunt-bedruckt	<b>840.720.047</b>
<b>Cup E</b> schwarz-bunt-bedruckt	<b>840.742.044</b>
<b>Gr. 40</b>	42, 44 46, 48 50, 52 54, 56
<b>€ 54.99 61.99 67.99 73.99 79.99</b>	
<b>Cup F</b> schwarz-bunt-bedruckt	<b>840.753.055</b>
<b>Gr. 40</b>	42, 44 46, 48 50, 52 54, 56
<b>€ 59.99 67.99 74.99 81.99 88.99</b>	

**8 Badeanzug** in Bandeauform mit Shaping-Effekt. Der Beinausschnitt lässt sich mittels Bändern regulieren. Verstellbare Träger. Softcups und Vollkorsage. Runder Rückenausschnitt. 65% Polyamid, 35% Elasthan.

<b>Cup B</b> schwarz-bunt-bedruckt	<b>840.072.042</b>
<b>Cup C</b> schwarz-bunt-bedruckt	<b>840.102.034</b>
<b>Gr. 40</b>	42, 44 46, 48 50, 52 54, 56
<b>€ 59.99 67.99 74.99 81.99 89.99</b>	
<b>Cup D</b> schwarz-bunt-bedruckt	<b>840.118.075</b>
<b>Cup E</b> schwarz-bunt-bedruckt	<b>840.124.078</b>
<b>Cup F</b> schwarz-bunt-bedruckt	<b>840.130.031</b>
<b>Gr. 40</b>	42, 44 46, 48 50, 52 54, 56
<b>€ 64.99 72.99 79.99 86.99 94.99</b>	

**9 Badeanzug** in Top-Form! Durch die Vollkorsage mit Shaping-Effekt zaubert er eine attraktive Silhouette. Mit platzierendem Druckmuster, breiten verstellbaren Trägern und Softcups. Bändchen am Beinausschnitt, so können diese leicht gerafft werden. Runder Rückenausschnitt. 65% Polyamid, 35% Elasthan.

<b>Cup B</b> schwarz-mandarine	<b>375.476.019</b>
<b>Cup C</b> schwarz-mandarine	<b>375.567.019</b>
<b>Gr. 38, 40</b>	42, 44 46, 48 50, 52
<b>€ 49.99 56.99 62.99 68.99</b>	
<b>Cup D</b> schwarz-mandarine	<b>375.603.019</b>
<b>Cup E</b> schwarz-mandarine	<b>375.636.019</b>
<b>Gr. 38, 40</b>	42, 44 46, 48 50, 52
<b>€ 54.99 61.99 67.99 73.99</b>	

9 Badeanzug

ab 49.99

- Cup B, C, D, E
- mit Shaping-Effekt

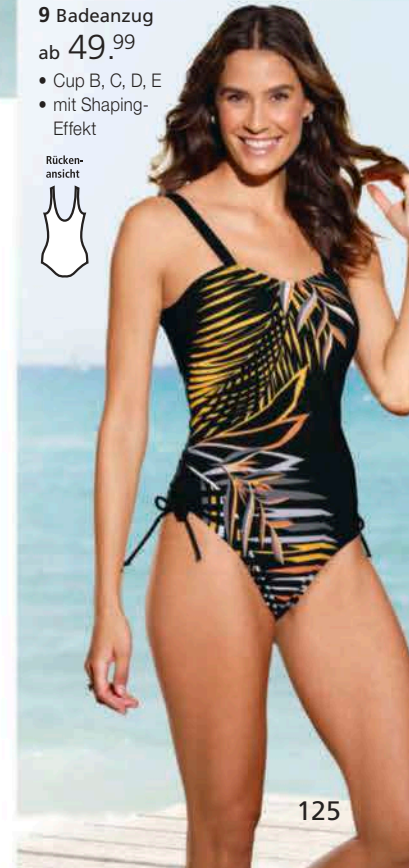



# VERFÜHRERISCH BIS IN DIE SPITZEN!

**1 Entlastungs-BH mit Bügel**  
ab **34.99**

- Cup B, C, D, E

auch in Weiß



**2 Body mit Bügel**  
ab **69.99**

- Cup B, C, D, E, F



verstärkte Patte



**1 Entlastungs-BH mit Bügel.** Mit 2-geteilten Cups komplett aus Spitze. Die Unter cups sind blickdicht unterlegt. Die feminine Spitze reicht bis in die gepolsterten Komfortträger, die im Rücken verstellbar sind. 86% Polyamid, 14% Elasthan.

<b>Cup B</b>	weiß	<b>501.643.016</b>
	salbei	<b>501.654.016</b>
<b>Cup C</b>	weiß	<b>501.665.016</b>
	salbei	<b>501.676.016</b>
<b>Gr.</b>	80, 85, 90, 95, 100, 105, 110	<b>€ 34.99</b>
<b>Cup D</b>	weiß	<b>501.687.016</b>
	salbei	<b>501.698.016</b>
<b>Cup E</b>	weiß	<b>501.702.016</b>
	salbei	<b>501.713.016</b>
<b>Gr.</b>	80, 85, 90, 95, 100, 105, 110	<b>€ 39.99</b>

**2** Das edel glänzende, sehr bequeme Material macht diesen **Body mit Bügel** von Miss Mary zum Eyecatcher! Mit 2-geteilten Cups die, wie das Vorderteil, an den Ober cups mit ei-

**3 Bügel-BH-Hemd ab**

**54.99**

- Cup B, C, D



**4 Slip ab**  
**22.99**



**3+4**



ner bestickten Tüllspitze verziert sind. Die verstärkte Vorderpatte sorgt optisch für eine flachere Bauchpartie. Im Rücken verstellbare Träger und Baumwollzwickel mit Hakenverschluss im Schritt. 80% Polyamid, 14% Elasthan, 6% Polyester.

<b>Cup B</b> champagner	<b>364.174.013</b> dunkelgrau	<b>365.799.015</b>
<b>Cup C</b> champagner	<b>364.237.056</b> dunkelgrau	<b>365.836.015</b>
<b>Gr.</b>	75, 80, 85, 90, 95, 100, 105	<b>€ 69.99</b>
<b>Cup D</b> champagner	<b>364.248.016</b> dunkelgrau	<b>365.842.015</b>
<b>Cup E</b> champagner	<b>364.301.013</b> dunkelgrau	<b>365.853.013</b>
<b>Cup F</b> champagner	<b>364.312.013</b> dunkelgrau	<b>365.869.015</b>
<b>Gr.</b>	75, 80, 85, 90, 95, 100, 105	<b>€ 74.99</b>

**3** Nina von C.: Dieses **Bügel-BH-Hemd** ist vorne komplett aus leicht transparenter, elastischer Spitze gearbeitet. Zweigeteilte Cups. Verstellbare Träger. 52% Viskose, 40% Modal, 8% Elasthan.

<b>Cup B</b>	rosé	<b>591.921.047</b>
	anthrazit	<b>257.141.028</b>

**5 Entlastungs-BH mit Bügel**  
ab **59.99**

- Cup B, C, D, E, F



**6 Trägerhemd**  
ab **29.99**  
2 Stück

auch in Weiß



**Cup C**

**Gr. €**

**Cup D**

**Gr. €**

**4 Slip**

**Gr. €**

champagner  
rosé  
anthrazit  
champagner

rosé  
anthrazit  
champagner

75, 80  
**59.99**

591.954.047  
148.898.041

anthrazit  
42, 44  
**26.99**

**148.844.052**  
**591.937.037**  
**257.152.048**  
**148.876.029**

85, 90, 95  
**61.99**

**591.948.028**  
**257.174.034**  
**170.809.033**

85, 90, 95  
**67.99**

**257.204.039**

46, 48  
**29.99**



5 Exklusiv und sehr elegant: **Entlastungs-BH mit Bügel** von Miss Mary in edler Jacquard-Qualität. Die 2-geteilten Cups mit seitlicher, gefütterter Stütze heben die Büste und sorgen für eine tolle Passform – auch in großen Größen. Die Cups sind mit einer floralen Blütenspitze überzogen. Weich wattierte, im Rücken verstellbare Träger. 79% Polyamid, 13% Elasthan, 8% Polyester.

<b>Cup B</b>	weiß	<b>154.472.042</b>	dunkelgrau	<b>154.483.036</b>
	rot	<b>685.987.016</b>		
<b>Cup C</b>	weiß	<b>154.507.060</b>	dunkelgrau	<b>154.518.060</b>
	rot	<b>685.998.016</b>		
<b>Gr.</b>	80, 85, 90, 95, 100, 105, 110			<b>€ 59.99</b>
<b>Cup D</b>	weiß	<b>154.546.081</b>	dunkelgrau	<b>154.557.043</b>
	rot	<b>686.006.016</b>		
<b>Cup E</b>	weiß	<b>154.568.060</b>	dunkelgrau	<b>154.574.039</b>
	rot	<b>686.017.016</b>		
<b>Cup F</b>	weiß	<b>154.595.043</b>	dunkelgrau	<b>154.609.039</b>
	rot	<b>686.028.016</b>		
<b>Gr.</b>	80, 85, 90, 95, 100, 105, 110			<b>€ 64.99</b>

6 Gut, dass es dieses länger geschnittene **Trägerhemd** von wäschepur gleich im Doppelpack gibt. Besonders attraktiv: der V-förmige Spitzen-Einsatz am Ausschnitt und die elastischen, matt-glänzenden Satin-Träger. Im weichen Material-Mix mit Modal-Anteil. Unterstützt die Initiative Cotton made in Africa. 50% Baumwolle, 50% Modal.

**2 Stück**

weiß	<b>541.418.011</b>	mint	<b>541.423.011</b>
<b>Gr.</b> 38, 40	42, 44	46, 48	50, 52
<b>€</b> 29.99	35.99	39.99	44.99

7 Die filigrane Spitze, die von den 2-geteilten Cups bis in die im Rücken verstellbaren Träger verläuft, ist herrlich feminin. **BH ohne Bügel** in unserer Form ACHAT von wäschepur. 85% Polyamid, 15% Elasthan.

<b>Cup A</b>	weiß	<b>216.364.034</b>
	eisblau	<b>216.896.034</b>
<b>Cup B</b>	weiß	<b>217.486.034</b>
	eisblau	<b>217.866.034</b>
<b>Cup C</b>	weiß	<b>218.043.034</b>
	eisblau	<b>219.120.034</b>
<b>Gr.</b>	80, 85, 90, 95, 100, 105, 110	
	<b>€ 29.99</b>	
<b>Cup D</b>	weiß	<b>221.891.034</b>
	eisblau	<b>222.078.034</b>
<b>Gr.</b>	80, 85, 90, 95, 100, 105, 110	
	<b>€ 34.99</b>	

8 Die Spitze an den Beinabschlüssen macht diesen **Taillesslip** im Doppelpack so unwiderstehlich schön. Mit elastischem Bund und Baumwollzwickel. 86% Polyamid, 14% Elasthan.

**2 Stück**

weiß	<b>481.032.034</b>	eisblau	<b>483.661.034</b>
<b>Gr.</b> 38, 40	42, 44	46, 48	50, 52
<b>€</b> 19.99	23.99	26.99	29.99

9 Nina von C. weiß, wie ein **Hüftslip** feminin wird! Der leicht transparente Spitzen-Einsatz seitlich sorgt für die extravagante Optik. Im Doppelpack mit flachen Bund- und Beinabschlüssen und Doppelzwickel. 93% Baumwolle, 7% Elasthan.

**2 Stück**

weiß	<b>684.103.016</b>	schwarz	<b>684.113.016</b>
<b>Gr.</b> 38, 40	42, 44	46, 48	50
<b>€</b> 17.99	21.99	24.99	27.99

10 Eleganter **Taillesslip** von wäschepur in der praktischen 3-Stück-Packung. Mit edlem Spitzen-Einsatz vorne und süßem Deko-Schleifchen. Elastische Bund- und Beinabschlüsse und Baumwollzwickel. Single-Jersey-Qualität. OCS-zertifiziertes Produkt. 95% Baumwolle, 5% Elasthan.

**3 Stück**

schwarz	<b>183.329.068</b>	weiß	<b>183.318.068</b>
<b>Gr.</b> 38, 40	42, 44	46, 48	50, 52
<b>€</b> 24.99	29.99	33.99	37.99

11 Ein Traum aus anschiemgsamer Spitze: **Panty** von Sassa mit teilweise blickdicht unterlegter Elastik-Spitze im Vorder- und Rückteil. Baumwollzwickel. 89% Polyamid, 11% Elasthan.

**2 Stück**

puder	<b>446.488.058</b>	weiß	<b>441.559.040</b>
schwarz	<b>441.526.027</b>		
<b>Gr.</b> 36, 38, 40	42, 44	46, 48	50
<b>€</b> 24.99	29.99	33.99	37.99

12 **Slip** von Playtex in hautfreundlicher, besonders weicher Baumwoll-Qualität. Extra flache Seitennähte und weiche Abschlüsse. Angenähter Gummizug. Doppelzwickel. 95% Baumwolle, 5% Elasthan.

**3 Stück**

weiß	<b>148.816.021</b>	schwarz	<b>148.827.020</b>
elfenbein	<b>148.838.019</b>		
<b>Gr.</b> 38, 40	42, 44	46, 48	50, 52
<b>€</b> 24.99	29.99	33.99	37.99

7 BH ohne Bügel ab  
**29.99**

• Cup A, B, C, D

Form: ACHAT

- ohne Bügel
- geteilte Cups
- herzförmiger Ausschnitt

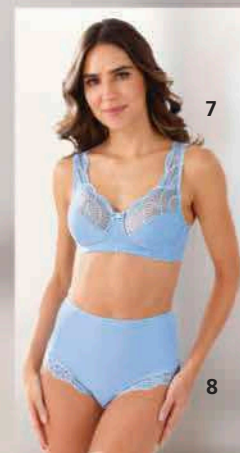

8 Taillesslip ab

**19.99**

2 Stück

7+8



9 Hüftslip ab 17.99  
2 Stück



NINA VON C

10 Taillesslip ab 24.99  
3 Stück

auch in Schwarz



11 Pants ab 24.99  
2 Stück

auch in Weiß



sassa

12 Slip ab 24.99  
3 Stück

auch in Weiß

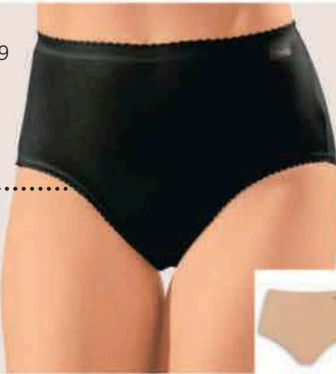

Playtex

# ELEGANTE SPITZENKLASSE!



**1 T-Shirt-BH mit Bügel**  
ab 24.<sup>99</sup>

- Cup B, C, D, E



wäsche**pur**  
— EMOTION —

**2 Bügel-BH-Hemd**  
ab 24.<sup>99</sup>

- Cup B, C, D

auch in  
Weiß und  
Schwarz

**VIANIA**  
DESIGN

**1 T-Shirt-BH mit Bügel** von wäsche**pur** mit dekorativer Spitze seitlich und unten an den doppelt gemoldeten Cups. Die etwas breiteren, wattierten Träger sind im Rücken verstellbar. 82% Polyamid, 18% Elasthan.

<b>Cup B</b>	lavendel weiß elfenbein	<b>314.008.045</b> <b>699.144.070</b> <b>699.155.063</b>
<b>Cup C</b>	lavendel weiß elfenbein	<b>314.019.082</b> <b>699.224.046</b> <b>699.235.040</b>
<b>Gr.</b>	75, 80, 85, 90, 95, 100	€ <b>24.99</b>
<b>Cup D</b>	lavendel weiß elfenbein	<b>314.024.056</b> <b>699.246.045</b> <b>699.252.057</b>
<b>Cup E</b>	lavendel weiß elfenbein	<b>314.041.052</b> <b>699.268.048</b> <b>699.279.053</b>
<b>Gr.</b>	75, 80, 85, 90, 95, 100	€ <b>29.99</b>

**3 Dirndl-BH mit Bügel** ab

**44.<sup>99</sup>**

- Cup A, B, C, D, E, F
- bis Größe 100
- mit herausnehmbaren Push-Up Kissen



mit Push-up-Effekt  
für ein tolles  
Dekolleté

**susa**

**2 Bügel-BH-Hemd** von Viania mit eingearbeiteten, nahtlos vorgeformten Cups und versteckten Formbügeln. Im Rücken verstellbare Träger. Perfekter Sitz durch hohen Elasthan-Anteil. Weich fließend. 90% Polyamid, 10% Elasthan.

<b>Cup B</b>	weiß schwarz champagner	<b>788.410.032</b> <b>788.409.022</b> <b>788.385.045</b>
<b>Cup C</b>	weiß schwarz champagner	<b>788.512.024</b> <b>788.501.030</b> <b>788.487.026</b>
<b>Gr.</b>	75, 80	85, 90 € <b>24.99</b>
<b>Cup D</b>	weiß schwarz champagner	<b>788.567.031</b> <b>788.556.024</b> <b>788.534.014</b>
<b>Gr.</b>	75, 80	85, 90 € <b>29.99</b>

**4 Body mit Bügel**  
ab 34.<sup>99</sup>

- Cup B, C, D



sassa

**5 Dirndl-BH mit Bügel**

ab 34.<sup>99</sup>

- Cup A, B, C, D, E



**NINA VON C**

**3 Die aufwändig bestickte Bordüre** macht diesen **Dirndl-BH mit Bügel** von Susa so attraktiv! Durch die spezielle Schnittform zaubert er ein wunderschönes Dekolleté. Praktisch: die herausnehmbaren Push-Up-Kissen in den vorgeformten Schalen. Mit seitlich eingearbeiteten Stäbchen für optimalen Halt. Im Rücken verstellbare Träger. 59% Polyamid, 37% Baumwolle, 4% Elasthan.

<b>Cup A</b>	weiß	<b>369.112.043</b>	schwarz	<b>369.123.043</b>
<b>Cup B</b>	weiß	<b>369.139.043</b>	schwarz	<b>369.140.043</b>
<b>Cup C</b>	weiß	<b>369.156.043</b>	schwarz	<b>369.178.043</b>
<b>Gr.</b>	75, 80, 85, 90, 95, 100			
<b>Cup D</b>	weiß	<b>369.199.043</b>	schwarz	<b>369.382.043</b>
<b>Cup E</b>	weiß	<b>369.473.043</b>	schwarz	<b>369.495.043</b>
<b>Cup F</b>	weiß	<b>369.504.043</b>	schwarz	<b>369.514.043</b>
<b>Gr.</b>	75, 80, 85, 90, 95, 100			
				€ <b>49.99</b>



**4 Dieser Body mit Bügel** von Sassa geizt nicht mit Reizen! Das Vorderteil ist komplett mit elastischer, leicht transparenter Spitze besetzt, die bis in die im Rücken verstellbaren Träger verläuft. Mit 2-geteilten Cups. Die Unter cups sind weich unterlegt. Mit Hakenverschluss im Rücken und im Schritt. 90% Polyamid, 10% Elasthan.

<b>Cup B</b>	schwarz puder	<b>821.204.016</b>
<b>Cup C</b>	schwarz puder	<b>821.215.016</b>
<b>Gr.</b>	75, 80, 85, 90, 95, 100	<b>€ 34.99</b>
<b>Cup D</b>	schwarz puder	<b>821.259.014</b>
<b>Gr.</b>	75, 80, 85, 90, 95	<b>€ 39.99</b>

**5** Zaubert dank Push-up-Effekt im Handumdrehen ein tolles Dekolleté: **Dirndl-BH mit Bügel** von Nina von C. Dank der eleganten Spitze an den gemoldeten Cups und den hinten verstellbaren Trägern passt er wunderbar auch unter normale Kleider und Oberteile. 86% Polyamid, 14% Elasthan.

<b>Cup A</b>	weiß	<b>823.505.039</b>
<b>Gr.</b>	70, 75, 80, 85, 90	<b>€ 34.99</b>
<b>Cup B</b>	weiß	<b>823.511.040</b>
<b>Cup C</b>	weiß	<b>823.538.041</b>
<b>Gr.</b>	70, 75, 80, 85, 90, 95	<b>€ 34.99</b>
<b>Cup D</b>	weiß	<b>823.544.037</b>
<b>Cup E</b>	weiß	<b>823.555.041</b>
<b>Gr.</b>	75, 80, 85, 90	<b>€ 39.99</b>

**6 Bügel-BH** von Sassa aus elastischer Spitze. 2-geteilte Cups. Im Rücken verstellbare Träger. 90% Polyamid, 10% Elasthan.

<b>2 Stück</b>			
<b>Cup B</b>	schwarz + anthrazit weiß + puder weiß	<b>248.292.228</b> <b>621.404.154</b> <b>809.419.121</b>	
<b>Cup C</b>	weiß + schwarz schwarz + anthrazit weiß + puder weiß	<b>809.429.103</b> <b>248.300.241</b> <b>621.432.181</b> <b>809.441.138</b>	
<b>Gr.</b>	75, 80, 85, 90, 95, 100	<b>€ 39.99</b>	<b>€ 28.99</b>
<b>2 Stück</b>			
<b>Cup D</b>	schwarz + anthrazit weiß + puder weiß	<b>248.311.225</b> <b>621.475.161</b> <b>809.474.108</b>	
<b>Cup E</b>	weiß + schwarz schwarz + anthrazit weiß + puder weiß	<b>809.485.119</b> <b>248.322.232</b> <b>724.112.138</b> <b>724.128.149</b>	
<b>Gr.</b>	75, 80, 85, 90, 95, 100	<b>€ 44.99</b>	<b>€ 32.99</b>

**7** Die stark formende **Miederhose** von Felina lässt den Bauch und die Taille optisch schlanker wirken. Hohe Taille mit Haftband für perfekten Halt. Baumwollleinlage im Schritt. 69% Polyamid, 31% Elasthan.

schwarz	<b>360.989.070</b>	elfenbein	<b>360.999.080</b>
<b>Gr.</b>	36, 38, 40	42, 44	46, 48
<b>€</b>	<b>54.99</b>	<b>61.99</b>	<b>67.99</b>

**8** Formt eine tolle Silhouette: **Miederhose** von Susa mit hoher Taille – für eine optisch flachere Bauchpartie. Die breite Spitzenbordüre im Rückenteil sorgt für die feminine Optik. Mit extra flachen Abschlüssen – so zeichnet sich unter enganliegender Kleidung nichts ab! 86% Polyamid, 11% Elasthan, 3% Baumwolle.

schwarz	<b>864.122.026</b>	elfenbein	<b>864.133.026</b>
<b>Gr.</b>	36, 38, 40	42, 44	46, 48
<b>€</b>	<b>34.99</b>	<b>39.99</b>	<b>44.99</b>

**9 Formslip** von Comazo mit „Bauch-weg“-Effekt. Stützeinsatz vorne. Elastische Spitze und Doppelzwickel. Strukturierte Qualität. 49% Viskose, 46% Baumwolle, 5% Elasthan.

weiß	<b>105.320.054</b>	champagner	<b>105.331.097</b>
schwarz	<b>593.304.060</b>		
<b>Gr.</b>	38, 40	42, 44	46, 48
<b>€</b>	<b>16.99</b>	<b>19.99</b>	<b>23.99</b>

**10** Für einen flacheren Bauch: **Formslip** von wäsche pur mit verstärkter Vorderpatte. Elastische Spitzen-Einsätze am Bein. Angenäherter Gummibund. Doppelter Baumwollzwickel. Single-Jersey. OCS-zertifiziertes Produkt. 70% Baumwolle, 20% Polyamid, 10% Elasthan.

<b>2 Stück</b>			
weiß	<b>119.363.072</b>	schwarz	<b>119.341.087</b>
camel	<b>430.842.111</b>		
<b>Gr.</b>	36/38	40/42, 44/46	48/50
<b>€</b>	<b>22.99</b>	<b>26.99</b>	<b>29.99</b>

\*Zeitlich begrenzt –  
Näheres am Kataloganfang!

**25**  
JAHRE  
**DANKE**  
**PREIS**  
6 Bügel-BH ab  
**28.99**  
danach ab 39.99  
**% REDUZIERT\***

2 Stück  
• Cup B, C, D, E

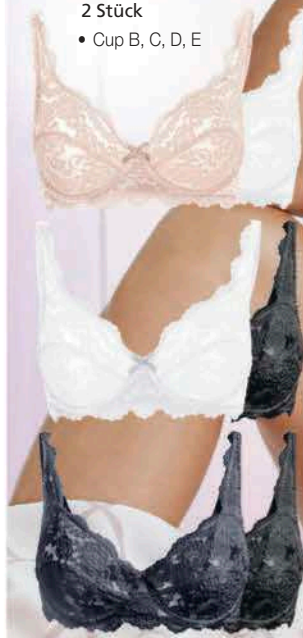

auch in  
2x Weiß

sassa

**7 Miederhose**  
ab **54.99**



schlanke  
Silhouette

CONTURELLE  
felina

**8 Miederhose**  
ab **34.99**

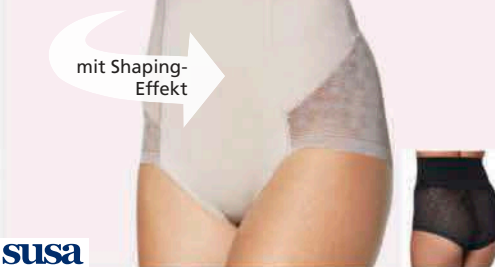

mit Shaping-  
Effekt

susa

**9 Formslip**  
ab **16.99**

auch  
in Weiß

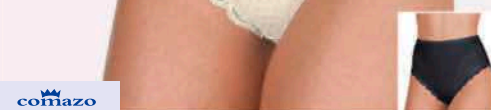

comazo

**10 Formslip**  
ab **22.99**  
2 Stück

auch  
in Weiß

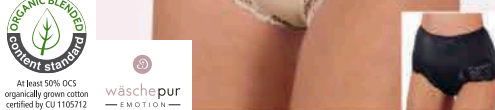

ORGANIC BLEND®  
Content standard  
At least 50% OCS  
organically grown cotton  
certified by CU 116512

wäsche pur  
— EMOTION —

**1 T-Shirt-BH mit Bügel**

ab **29.99**  
• Cup B, C, D



**2 Schalen-BH mit Bügel**

ab **29.99**  
• Cup B, C, D, E, F, G



**3 T-Shirt-BH mit Bügel ab**

**29.99**

• Cup B, C, D, E, F

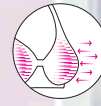
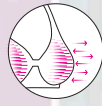

**1 T-Shirt-BH mit Bügel** von Viania mit atmungsaktiven und anschmiegsamen Spacer-Cups, die für optimalen Halt sorgen – bis in große Größen. Zusätzlich unterstützt das Spacer-Material eine natürliche Silhouette. Mit verspielter Stickerei-Spitze an den, im Rücken verstellbaren Trägern und zwischen den vorgeformten Cups. 62% Polyamid, 27% Polyester, 11% Elasthan.

<b>Cup B</b>	elfenbein <b>245.512.105</b>	schwarz <b>384.262.025</b>
	ecru <b>499.236.087</b>	anthrazit <b>499.247.091</b>
	weiß <b>626.838.090</b>	
<b>Cup C</b>	elfenbein <b>245.523.106</b>	schwarz <b>384.278.020</b>
	ecru <b>499.258.102</b>	anthrazit <b>499.269.083</b>
	weiß <b>626.844.098</b>	

**Gr.** 75, 80, 85, 90, 95, 100 **€ 29.99**

<b>Cup D</b>	elfenbein <b>245.549.103</b>	schwarz <b>384.289.018</b>
	ecru <b>592.714.065</b>	anthrazit <b>592.720.083</b>
	weiß <b>626.854.092</b>	

**Gr.** 75, 80, 85, 90, 95, 100 **€ 34.99**

**2 Dieser Schalen-BH mit Bügel** von Viania wird durch die atmungsaktive Spacer-Qualität besonders bequem. Mit vorgeformten, atmungsaktiven Soft-Cups, die nahtlos verarbeitet sind und optimalen und bequemen Halt spenden – auch in großen Größen. Die feine Spitzenverzierung vorne und das glänzende Jacquard-Dessin im Rücken sorgen für die tolle Optik. Die leicht gepolsterten Träger sind mit einer filigranen Spitze überzogen und lassen sich im Rücken verstellen. 77% Polyester, 13% Polyamid, 10% Elasthan.

<b>Cup B</b>	weiß <b>148.038.095</b>	weinrot <b>148.049.122</b>
	schwarz <b>384.290.025</b>	
<b>Cup C</b>	weiß <b>148.050.093</b>	weinrot <b>148.061.062</b>
	schwarz <b>384.304.045</b>	

**Gr.** 75, 80, 85, 90, 95, 100 **€ 29.99**

<b>Cup D</b>	weiß <b>148.072.062</b>	weinrot <b>148.088.053</b>
	schwarz <b>384.319.020</b>	

<b>Cup E</b>	weiß <b>148.099.062</b>	weinrot <b>148.102.048</b>
	schwarz <b>384.325.017</b>	

**Gr.** 75, 80, 85, 90, 95, 100 **€ 34.99**

<b>Cup F</b>	weiß <b>148.113.048</b>	weinrot <b>148.129.054</b>
	schwarz <b>384.336.015</b>	

<b>Cup G</b>	weiß <b>148.130.048</b>	weinrot <b>148.146.046</b>
	schwarz <b>384.364.014</b>	

**Gr.** 75, 80, 85, 90, 95 **€ 37.99**

**3 Hält was er verspricht – auch in großen Größen: T-Shirt-BH mit Bügel** von Viania. Die attraktiven, mit einer Spitzen-Applikation verzierten Träger dürfen gerne unter dem Oberteil hervorblitzen. Mit funkelndem Glitzersteinchen zwischen den gemoldeten Cups. Dank dem atmungsaktiven, weichen Spacer-Material ist er sehr trageangenehm. Ohne störende Nähte – so zeichnet sich unter enganliegenden

der Kleidung nichts ab. 65% Polyamid, 28% Polyester, 7% Elasthan.

<b>Cup B</b>	schwarz <b>147.975.219</b>	puder <b>354.288.059</b>
	hellblau <b>483.479.080</b>	weiß <b>730.685.156</b>
	dunkelrot <b>838.268.092</b>	

<b>Cup C</b>	schwarz <b>147.981.219</b>	puder <b>354.294.050</b>
	hellblau <b>483.489.080</b>	weiß <b>730.691.120</b>
	dunkelrot <b>838.279.094</b>	

**Gr.** 75, 80, 85, 90, 95, 100 **€ 29.99**

<b>Cup D</b>	schwarz <b>147.997.186</b>	puder <b>354.314.050</b>
	hellblau <b>483.490.080</b>	weiß <b>730.705.119</b>
	dunkelrot <b>838.289.092</b>	

<b>Cup E</b>	schwarz <b>148.000.189</b>	puder <b>354.329.045</b>
	hellblau <b>483.508.080</b>	weiß <b>730.727.128</b>

<b>Gr.</b>	dunkelrot <b>838.290.092</b>	
	75, 80, 85, 90, 95, 100	<b>€ 34.99</b>

<b>Cup F</b>	schwarz <b>257.191.119</b>	weiß <b>257.209.124</b>
	puder <b>354.330.040</b>	hellblau <b>483.515.078</b>
	dunkelrot <b>838.309.078</b>	

**Gr.** 75, 80, 85, 90, 95 **€ 34.99**

**4 Bügel-BH** von wäsche pur. Schön: der leicht transparente Mesh-Einsatz vorne, der bis in die im Rücken verstellbaren Träger reicht! Mit frechem Tupfen-Druck auf den 2-geteilten Cups. 82% Polyamid, 18% Elasthan.

<b>Cup B</b>	orchidee-bedruckt <b>510.662.014</b>
<b>Cup C</b>	orchidee-bedruckt <b>510.678.014</b>

**Gr.** 80, 85, 90, 95, 100, 105 **€ 19.99**

**4 Bügel-BH**  
ab **19.99**

• Cup B, C, D, E

**Form: ANGELIT**

- mit Bügel
- geteilte Cups
- extra starker Halt



**5 Komfort-BH ohne Bügel**

ab **19.99**

• Cup B, C, D

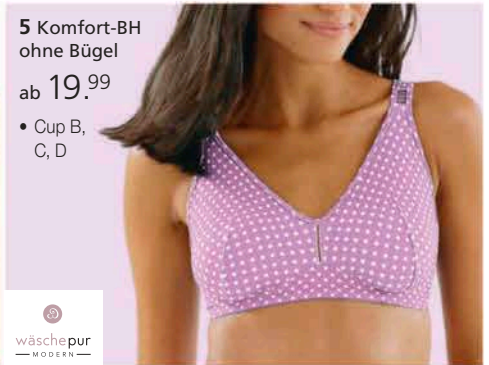

**6 Taillenslip**  
ab **16.99**  
3 Stück



**7 Hipster**  
ab **16.99**  
3 Stück





# KOMFORT MIT VERSPIELTEN DETAILS!

<b>Cup D</b>	orchidee-bedruckt	<b>510.684.014</b>
<b>Cup E</b>	orchidee-bedruckt	<b>510.695.014</b>
<b>Gr.</b>	80, 85, 90, 95, 100, 105	<b>€ 23.99</b>

**5 Komfort-BH ohne Bügel** im frechen Tupfen-Druck-Dessin von wäschepur mit transparenten Einsätzen an den, im Rücken verstellbaren Trägern. 82% Polyamid, 18% Elasthan.

<b>Cup B</b>	orchidee-bedruckt	<b>510.797.006</b>
<b>Cup C</b>	orchidee-bedruckt	<b>510.781.006</b>
<b>Gr.</b>	80, 85, 90, 95, 100, 105	<b>€ 19.99</b>
<b>Cup D</b>	orchidee-bedruckt	<b>510.770.006</b>
<b>Gr.</b>	80, 85, 90, 95, 100, 105	<b>€ 23.99</b>

**6 1x Punkte-Druck, 1x Tupfen-Dessin und 1x uni** in der 3-Stück-Packung: **Tailienslip** von wäschepur mit flachem, elastischem Softgummi-Bund und elastischen Beinabschlüssen. Unterstützt die Initiative Cotton made in Africa. 95% Baumwolle, 5% Elasthan.

**3 Stück**

2x orchidee-bedruckt + 1x orchidee	<b>503.616.007</b>
<b>Gr.</b> 36/38	40/42, 44/46
<b>€ 16.99</b>	<b>19.99</b>
	<b>23.99</b>

**7 Diese Hipster** von wäschepur gibt's in der 3er-Packung: 1x getupft, 1x gepunktet und 1x einfarbig. Mit flachem, elastischem Softgummi-Bund und abgerundeten Beinabschlüssen. Doppelzwickel. Unterstützt die Initiative Cotton made in Africa. 95% Baumwolle, 5% Elasthan.

**3 Stück**

2x orchidee-bedruckt + 1x orchidee	<b>518.737.007</b>
<b>Gr.</b> 36/38	40/42, 44/46
<b>€ 16.99</b>	<b>19.99</b>
	<b>23.99</b>

**8** Für die schöne Optik sorgt bei diesem **Bügel-BH** von wäschepur in unserer Form **KARNEOL** die elastische Spitze am Dekolleté. Mit 2-geteilten Cups und elastischen Schmuckträgern, die im Rücken verstellbar sind. Mit süßem Zierschleifchen. 86% Polyamid, 14% Elasthan.

<b>Cup B</b>	weiß	<b>507.034.010</b>	flamingo	<b>507.040.010</b>
<b>Cup C</b>	weiß	<b>507.050.010</b>	flamingo	<b>507.062.010</b>
<b>Gr.</b>	75, 80, 85, 90, 95, 100			<b>€ 24.99</b>
<b>Cup D</b>	weiß	<b>507.073.010</b>	flamingo	<b>507.083.010</b>
<b>Cup E</b>	weiß	<b>507.118.010</b>	flamingo	<b>507.129.010</b>
<b>Gr.</b>	75, 80, 85, 90, 95, 100			<b>€ 29.99</b>

**9** Im Doppelpack: **Bikinislips** von wäschepur mit dekorativer Stickerei-Spitze und Zierschleifchen im Vorderteil. Baumwollzwickel. 86% Polyamid, 14% Elasthan.

**2 Stück**

weiß	<b>508.280.010</b>	flamingo	<b>508.291.010</b>
<b>Gr.</b> 36/38	40/42, 44/46		48/50
<b>€ 15.99</b>	<b>19.99</b>		<b>22.99</b>

**10** In unserer Form **ZIRKON**: **Schalen-BH mit Bügel** von wäschepur. Die nahtlosen, weich geformten Cups sind seitlich mit einer elastischen, kontrastfarbigen Spitze besetzt. Die elastischen Schmuckträger lassen sich im Rücken verstellen. 86% Polyamid, 14% Elasthan.

<b>Cup A</b>	flieder-weiß	<b>545.795.003</b>
<b>Cup B</b>	flieder-weiß	<b>545.810.003</b>
<b>Gr.</b>	75, 80, 85, 90, 95, 100	<b>€ 24.99</b>
<b>Cup C</b>	flieder-weiß	<b>545.822.003</b>
<b>Cup D</b>	flieder-weiß	<b>545.832.003</b>
<b>Gr.</b>	75, 80, 85, 90, 95, 100	<b>€ 29.99</b>

**11** Viania begeistert mit diesem **Schalen-BH mit Bügel**. Die weich wattierten und gemoldeten Cups sorgen für eine schöne Büste und guten Halt. Mit eleganter Spitze zwischen den Cups und im Rückenteil. Tolles Detail: das funkelnde Glitzersteinchen vorne. 65% Polyamid, 26% Polyester, 9% Elasthan.

<b>Cup B</b>	weiß	<b>673.286.003</b>
<b>Cup C</b>	weiß	<b>673.300.003</b>
<b>Gr.</b>	75, 80, 85, 90	<b>€ 24.99</b>
<b>Cup D</b>	weiß	<b>673.323.003</b>
<b>Gr.</b>	75, 80, 85, 90	<b>€ 29.99</b>



8 Bügel-BH ab

**24.99**

• Cup B, C, D, E

Form: **KARNEOL**

- mit Bügel
- geteilte Cups
- herzförmiger Ausschnitt

8

9

9 Bikinislip ab

**15.99**

2 Stück

wäschepur  
— MODERN —

10 Schalen-BH  
mit Bügel

ab **24.99**

• Cup A, B, C, D

Form: **ZIRKON**

- mit Bügel
- weiche Schale
- betont das Dekolleté



wäschepur  
— MODERN —

11 Schalen-BH  
mit Bügel

ab **24.99**

• Cup B, C, D

VIANIA  
— MODERN —



**1 BH ohne Bügel**  
ab 49.<sup>99</sup>

- Cup B, C, D, E, F



Miss Mary

**2 Entlastungs-BH ohne Bügel**  
ab 39.<sup>99</sup>

- Cup B, C, D, E

auch in Schwarz



**3 Minimierer-BH mit Bügel**  
54.<sup>99</sup>

- Cup C, D, E, F, G

auch in Schwarz

Triumph Essential Minimizer WX

**4 Einteiler ohne Bügel ab**

39.<sup>99</sup>

- Cup B, C, D

nahtlose, doppelt gemoldete Cups mit weich stützender Einlage

auch in Schwarz und Weiß



verstärkte Vorderpatte

sanft formend

Speidel.

**1** Für ein tolles Dekolleté und sicheren Halt, sogar bis in große Größen: **BH ohne Bügel** von Miss Mary. Die mit Spitze überzogenen Cups stützen perfekt. Mit dekorativem Spitzen-Band entlang der verstellbaren, elastischen Träger und am Unterbrustband. 73% Baumwolle, 17% Elasthan, 10% Polyamid.

<b>Cup B</b>	weiß	882.000.067	hellrosé	882.022.067
<b>Cup C</b>	weiß	882.414.067	hellrosé	882.429.067
<b>Gr.</b>		75, 80, 85, 90, 95, 100, 105		€ 49.99
<b>Cup D</b>	weiß	882.441.067	hellrosé	882.452.067
<b>Cup E</b>	weiß	882.491.067	hellrosé	882.543.067
<b>Cup F</b>	weiß	882.554.067	hellrosé	882.684.067
<b>Gr.</b>		75, 80, 85, 90, 95, 100, 105		€ 54.99

**2** Wow! Was für ein schöner **Entlastungs-BH ohne Bügel** von wäschepur. Die 2-geteilten Cups mit markantem Spitzen-Einsatz und überlappendem Mesh-Einsatz am Ausschnitt ziehen alle Blicke auf sich. Die eingearbeitete, seitliche Wattierung sorgt für optimalen Halt. Mit breiten, weich wattierten Komfortträgern, die im Rücken verstellbar sind. 85% Polyamid, 15% Elasthan.

<b>Cup B</b>	ecru	379.273.089
	schwarz	534.723.028
<b>Cup C</b>	ecru	381.098.089
	schwarz	534.712.028
<b>Gr.</b>		75, 80, 85, 90, 95, 100, 105, 110
		€ 39.99
<b>Cup D</b>	ecru	381.118.089
	schwarz	534.701.028
<b>Cup E</b>	ecru	381.945.089
	schwarz	534.697.028
<b>Gr.</b>		75, 80, 85, 90, 95, 100, 105, 110
		€ 44.99

**3** Der **Minimizer-BH mit Bügel** Essential Minimizer WX von Triumph verkleinert die Büste optisch um bis zu einer Größe und sieht dank dem edel schimmernden Jacquard-Dessin auch noch elegant aus! Nahtlos verarbeitete Cups – so zeichnet sich nichts ab. Für perfekten Halt sorgen die breiten Träger. 71% Polyamid, 29% Elasthan.

<b>Cup C</b>	schwarz	373.175.047	champagner	850.994.032
<b>Cup D</b>	schwarz	373.200.047	champagner	851.095.027
<b>Cup E</b>	schwarz	373.497.047	champagner	851.119.034
<b>Cup F</b>	schwarz	373.624.047	champagner	851.136.027
<b>Cup G</b>	schwarz	373.641.047	champagner	851.153.026
<b>Gr.</b>		75, 80, 85, 90, 95		€ 54.99

**4 Einteiler ohne Bügel** von Speidel. Doppelt gemoldete Cups mit weich stützender Einlage und dekorativem, geprägtem Motiv. Sanft formend dank der Verstärkung im Vorderteil. Weich gepolsterte, verstellbare Stretchträger. Hakenverschluss und Baumwolleinlage im Schritt. 79% Polyamid, 15% Elasthan, 6% Polyester.

<b>Cup B</b>	weiß	259.549.056	elfenbein	259.566.059
	schwarz	540.588.066		
<b>Cup C</b>	weiß	259.577.059	elfenbein	259.602.059
	schwarz	540.594.066		
<b>Gr.</b>		80, 85, 90, 95, 100		€ 39.99
<b>Cup D</b>	weiß	259.618.061	elfenbein	259.624.057
	schwarz	540.608.069		
<b>Gr.</b>		80, 85, 90, 95, 100		€ 44.99

**5** Aus dem Hause Speidel: **Panty** im Doppelpack aus hochwertiger, zertifizierter Bio-Baumwolle. Mit schmalem, elastischem Bund und Doppelzwickel. Weicher Single-Jersey. GOTS-zertifiziert. 92% Baumwolle, 8% Elasthan.

<b>2 Stück</b>	weiß	490.576.038	schwarz	490.587.038
<b>Gr.</b>		38, 40	42, 44	46, 48
		€ 24.99	29.99	33.99

**6 Panty** in der 2-Stück-Packung von wäschepur. Mit einer elastischen, femininen Spitze am Bund und bequemen Beinabschlüssen. Unterstützt die Initiative Cotton made in Africa. 95% Baumwolle, 5% Elasthan.

<b>2 Stück</b>	weiß	489.899.038	schwarz	489.903.038
	rot	489.913.038		
<b>Gr.</b>		36, 38, 40	42, 44	46, 48
		€ 15.99	19.99	22.99
				50
				€ 25.99

**5 Panty**  
ab 24.<sup>99</sup>  
2 Stück

auch in Schwarz

Speidel.

**6 Panty**  
ab 15.<sup>99</sup>  
2 Stück

auch in Schwarz und Weiß



**7 Taillenslip**  
ab 23.<sup>99</sup>  
3 Stück

auch in Schwarz

sloggi

**8 Jazzpants**  
32.<sup>99</sup>  
3 Stück

auch in Schwarz

sloggi



# EINFACH SCHÖN IN FORM!

**7** Im 3er-Pack: **Taillenslip** Microfibre Maxi von Sloggi. Aus atmungsaktiver, weicher Microfaser. Hoher Tragekomfort dank flacher, elastischer Abschlüsse. 88% Polyamid, 12% Elasthan.

<b>3 Stück</b>			
weiß	<b>450.554.122</b>	schwarz	<b>450.576.125</b>
<b>Gr.</b>	38, 40, 42, 44, 46		48, 50, 52, 54
<b>€</b>	<b>23.99</b>		<b>27.99</b>

**8** In der 3er-Packung: Komfortable **Jazzpants** von Sloggi mit hohem Baumwoll-Anteil und kleiner Zierborte. Die extra flachen Abschlüsse zeichnen sich nicht ab! Perfekter Sitz dank formbeständigem, angenehmem Elastikband am Bund. 95% Baumwolle, 5% Elasthan.

<b>3 Stück</b>			
weiß	<b>354.975.024</b>	schwarz	<b>355.005.022</b>
<b>Gr.</b>	36, 38, 40, 42, 44, 46, 48		<b>€ 32.99</b>

**9** Qualität von Miss Mary: **Entlastungs-BH ohne Bügel** mit breiten, bequem wattierten Komfortträgern, die im Rücken verstellbar sind. Perfekter Schnitt für angenehmen Halt ohne einzuengen. Hochwertig verarbeitet aus exklusivem Baumwoll-Material. 34% Polyamid, 30% Baumwolle, 20% Polyester, 16% Elasthan.

<b>Cup B</b>	marine	<b>149.750.140</b>	weiß	<b>531.850.107</b>
	beige	<b>531.861.104</b>	schwarz	<b>531.872.107</b>
<b>Cup C</b>	marine	<b>149.772.140</b>	weiß	<b>531.894.131</b>
	beige	<b>531.907.106</b>	schwarz	<b>531.913.105</b>
<b>Gr.</b>	80, 85, 90, 95, 100, 105, 110, 115			<b>€ 49.99</b>
<b>Cup D</b>	marine	<b>149.841.140</b>	weiß	<b>531.924.116</b>
	beige	<b>531.930.103</b>	schwarz	<b>531.941.108</b>
<b>Cup E</b>	marine	<b>149.954.140</b>	weiß	<b>531.952.141</b>
	beige	<b>531.963.108</b>	schwarz	<b>531.974.115</b>
<b>Cup F</b>	marine	<b>149.965.139</b>	weiß	<b>531.984.103</b>
	beige	<b>531.995.107</b>	schwarz	<b>532.009.108</b>
<b>Gr.</b>	80, 85, 90, 95, 100, 105, 110, 115			<b>€ 54.99</b>

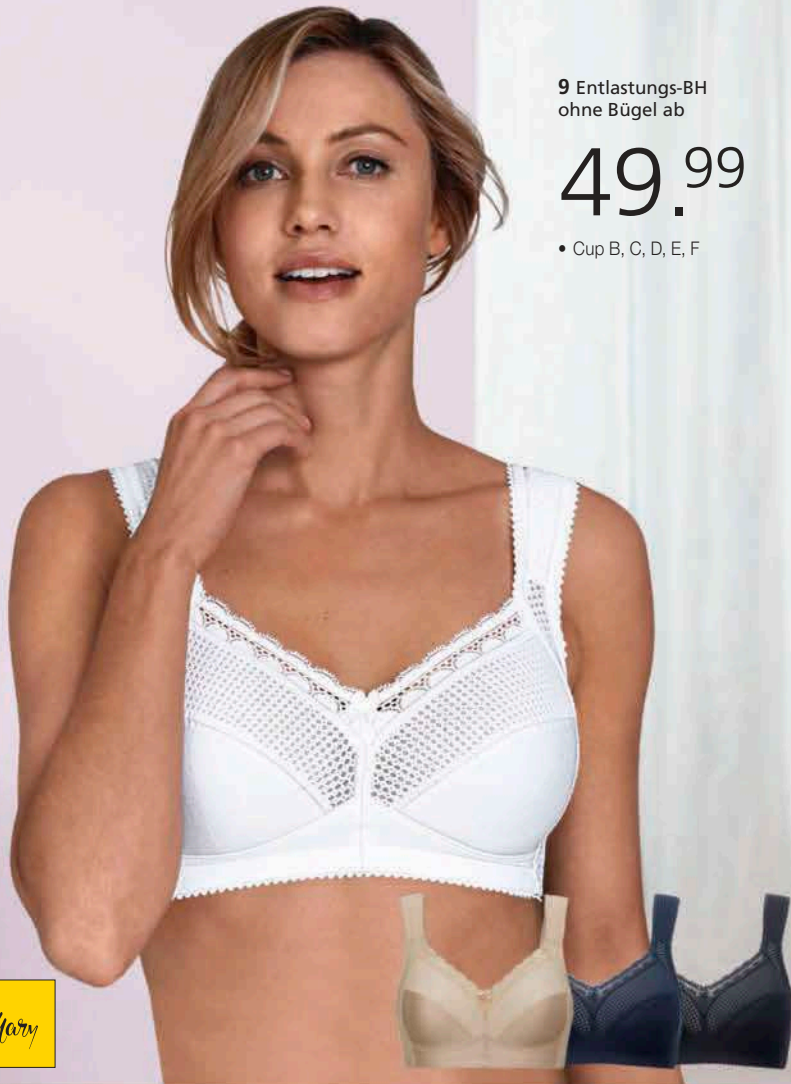

**9** Entlastungs-BH ohne Bügel ab

**49.99**

• Cup B, C, D, E, F

**10** Preishit von wäschepur: Hier bekommen Sie 10 bequeme **Jazzpants** mit elastischen Bund- und Beinabschlüssen. 95% Baumwolle, 5% Elasthan.

<b>10 Stück</b>			
weiß	<b>766.151.144</b>	schwarz	<b>766.666.172</b>
<b>Gr.</b>	36/38 40/42, 44/46	48/50	52/54
<b>€</b>	<b>29.99</b>	<b>39.99</b>	<b>44.99</b>

**11** Gleich 10 neue Lieblinge bekommen Sie mit dieser 10-Stück-Packung von wäschepur. **Taillenslip** mit kontrastfarbigen, elastischen Bund- und Beinabschlüssen, die mit einer Mäusezähnnchen-Spitze verziert sind. Baumwollzwickel. Single-Jersey-Qualität. 95% Baumwolle, 5% Elasthan.

<b>10 Stück</b>			
weiß	<b>140.632.038</b>	schwarz	<b>140.648.133</b>
<b>Gr.</b>	36/38 40/42, 44/46	48/50	52/54
<b>€</b>	<b>34.99</b>	<b>39.99</b>	<b>44.99</b>

**12** Super Sitz und neue, spezielle Schnittführung. **Taillenslip** von Nina von C. mit angenähertem Gummi am Bund und elastischen Beinabschlüssen. Doppelzwickel. Single-Jersey. 93% Baumwolle, 7% Elasthan.

<b>3 Stück</b>			
elfenbein	<b>355.247.061</b>	schwarz	<b>390.103.106</b>
weiß	<b>391.257.042</b>		
<b>Gr.</b>	40 42, 44 46, 48	46, 48	50, 52
<b>€</b>	<b>18.99</b>	<b>22.99</b>	<b>25.99</b>

**13** **Taillenslip** von Nina von C. Perfekter Sitz durch hohe Leibhöhe. Elastische Bund- und Beinabschlüsse. Single-Jersey. 95% Baumwolle, 5% Elasthan.

<b>3 Stück</b>			
weiß	<b>287.726.115</b>	schwarz	<b>118.702.151</b>
<b>Gr.</b>	38, 40 42, 44 46, 48	46, 48	50, 52
<b>€</b>	<b>22.99</b>	<b>26.99</b>	<b>29.99</b>

**10** Jazzpants  
ab **29.99**  
10 Stück

auch  
in Weiß



**11** Taillenslip  
ab **34.99**  
10 Stück

auch  
in Weiß



**12** Taillenslip  
ab **18.99**  
3 Stück

auch  
in Weiß

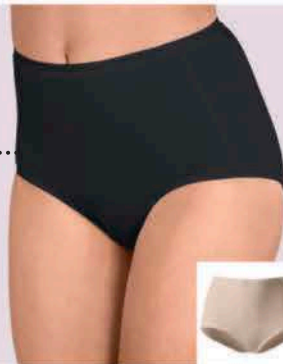

**13** Taillenslip  
ab **22.99**  
3 Stück

auch  
in Weiß



1 Body ohne Bügel ab

34.99

• Cup B, C, D



wäsche  
pur  
BASIC

2 T-Shirt-BH ohne Bügel

19.99

• Cup A, B, C

Form: JASPIS

- ohne Bügel
- weiche Schale
- tiefer Ausschnitt

auch in Schwarz



3 Jazzpants ab 15.99  
2 Stück

2+3

auch in Schwarz



wäsche  
pur  
BASIC

4 Achseltop ab

19.99

2 Stück

• Feinripp



5 Taillenslip ab 14.99  
2 Stück

4+5

NINA VON C



1 Sanft formender **Body ohne Bügel** von wäsche-pur. Die gemoldeten Cups zielt entlang des Dekolletés eine zarte Spitzenkante. Die breiten, weichen Träger sorgen für angenehmen Komfort und guten Halt – bis in große Größen. Sehr angenehm auf der Haut dank weichem Baumwoll-Anteil. Mit Hakenverschluss. 60% Polyester, 40% Baumwolle.

<b>Cup B</b>	weiß	<b>117.652.029</b>
<b>Cup C</b>	weiß	<b>118.065.029</b>
<b>Gr.</b>	75, 80, 85, 90, 95, 100	<b>€ 34.99</b>
<b>Cup D</b>	weiß	<b>118.300.029</b>
<b>Gr.</b>	75, 80, 85, 90, 95, 100	<b>€ 39.99</b>

2 In unserer Form JASPIS: **T-Shirt-BH ohne Bügel** von wäsche-pur. Die vorgeformten Cups sind mit einer weichen Einlage gefüttert. Edel: die elastische Satinband-Einfassung am Dekolleté, dem Unterbrustband und im Rücken. Dekorativer wäsche-pur-Anhänger zwischen den Cups. Die ergonomisch geformten, weich gefütterten Träger sind im Rücken verstellbar. 82% Polyamid, 18% Elasthan.

<b>Cup A</b>	weiß	<b>503.683.009</b>	schwarz	<b>503.693.009</b>
	elfenbein	<b>503.707.009</b>		
<b>Cup B</b>	weiß	<b>503.720.009</b>	schwarz	<b>503.731.009</b>
	elfenbein	<b>503.741.009</b>		
<b>Gr.</b>	75, 80, 85, 90, 95, 100	<b>€ 19.99</b>		
<b>Cup C</b>	weiß	<b>503.752.009</b>	schwarz	<b>503.763.009</b>
	elfenbein	<b>503.779.009</b>		
<b>Gr.</b>	75, 80, 85, 90, 95	<b>€ 19.99</b>		

3 Im Doppelpack: **Jazzpants** von wäsche-pur mit vorverlegter, fein glänzender Naht und dekorativem wäsche-pur-Anhänger. Schön: die flachen, elastischen Bund- und Beinabschlüsse – so zeichnet sich unter enger Kleidung nichts ab. Mit Baumwollzwinkel. 82% Polyamid, 18% Elasthan.

<b>2 Stück</b>				
2x weiß	<b>508.198.007</b>	2x elfenbein	<b>508.202.007</b>	
2x schwarz	<b>508.219.007</b>			
<b>Gr.</b>	38, 40	42, 44	46, 48	50
<b>€</b>	<b>15.99</b>	<b>19.99</b>	<b>22.99</b>	<b>25.99</b>

4 **Achseltop** im Doppelpack von Nina von C. Ohne Seitennähte. 100% Baumwolle.

<b>2 Stück</b>				
weiß	<b>286.916.062</b>			
<b>Gr.</b>	38, 40	42, 44	46, 48	50, 52
<b>€</b>	<b>19.99</b>	<b>23.99</b>	<b>26.99</b>	<b>29.99</b>

<b>2 Stück</b>				
aqua	<b>828.322.040</b>	sand	<b>146.532.048</b>	
bordeaux	<b>246.950.058</b>	champagner	<b>877.083.060</b>	
mittelblau	<b>834.400.049</b>	schwarz	<b>522.871.060</b>	
<b>Gr.</b>	38, 40	42, 44	46, 48	50, 52
<b>€</b>	<b>22.99</b>	<b>26.99</b>	<b>29.99</b>	<b>32.99</b>

5 **Taillenslip** von Nina von C. mit hoher Leibhöhe und elastischen Beinausschnitten. Feinripp. 100% Baumwolle.

<b>2 Stück</b>				
sand	<b>146.559.044</b>	bordeaux	<b>246.977.036</b>	
aqua	<b>828.349.028</b>	mittelblau	<b>834.433.042</b>	
weiß	<b>515.616.041</b>	champagner	<b>143.851.034</b>	
schwarz	<b>515.649.053</b>			
<b>Gr.</b>	38, 40	42, 44	46, 48	50, 52
<b>€</b>	<b>14.99</b>	<b>18.99</b>	<b>21.99</b>	<b>24.99</b>

6 Bei dem **Komfort-BH ohne Bügel** von Naturana passt sich das dehnbare Material der individuellen Brustform und -größe an. So passt eine Größe Trägerinnen mit Cup B, C

6 **Komfort-BH ohne Bügel**

49.99

2 Stück

• Cup B/C/D

auch in Weiß + Schwarz

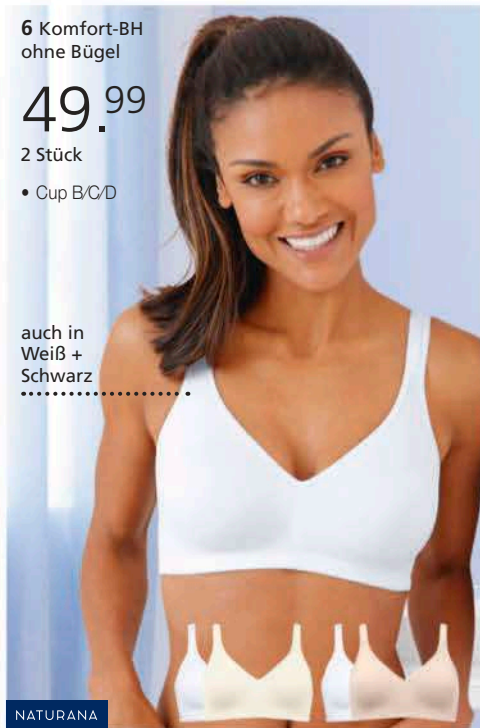

NATURANA

und D. Wattierte, im Rücken verstellbare Träger. 84% Polyamid, 16% Elasthan.

<b>2 Stück</b>		
<b>Cup B/C/D</b>	weiß + champagner	<b>148.764.142</b>
	weiß + schwarz	<b>360.906.112</b>
	weiß + puder	<b>360.917.090</b>
<b>Gr.</b>	75, 80, 85, 90, 95	<b>€ 49.99</b>

7 **Komfort-BH ohne Bügel** von wäsche-pur im preiswerten Doppelpack. Die gemoldeten Cups zielt ein schönes Jacquard-Muster. Mit wattierten, im Rücken verstellbaren Komfortträgern und Deko-Schleifchen zwischen den Cups. Das breite Unterbrustband gibt zusätzlichen Halt. 89% Polyamid, 11% Elasthan.

7 **Komfort-BH ohne Bügel**

ab 39.99

2 Stück

• Cup A, B, C, D

wäsche  
pur  
BASIC

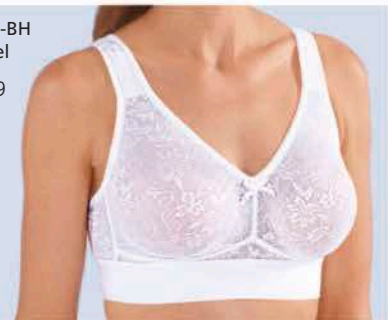

wäsche  
pur  
BASIC



8 **Schalen-BH ohne Bügel**

ab 34.99

2 Stück

• Cup A, B, C, D

wäsche  
pur  
BASIC



<b>2 Stück</b>			
<b>Cup A</b>	weiß	<b>474.423.047</b>	
<b>Cup B</b>	weiß	<b>474.434.047</b>	
<b>Cup C</b>	weiß	<b>474.456.047</b>	
<b>Gr.</b>	80, 85, 90, 95, 100, 105, 110, 115		<b>€ 39.99</b>

<b>2 Stück</b>			
<b>Cup D</b>	weiß	<b>474.467.047</b>	
<b>Gr.</b>	80, 85, 90, 95, 100, 105, 110, 115		<b>€ 44.99</b>

**8 Schalen-BH ohne Bügel** von wäschepur. Vorgeformte Cups mit weicher Einlage und aufgesetzter Spitze. Im Rücken verstellbare Träger. 68% Baumwolle, 24% Polyamid, 8% Elasthan. Spitze: 90% Polyamid, 10% Elasthan.

<b>2 Stück</b>			
<b>Cup A</b>	weiß + champagner schwarz + jeansblau	<b>496.787.081</b> <b>801.105.040</b>	
<b>Cup B</b>	weiß + champagner schwarz + jeansblau	<b>496.798.074</b> <b>801.111.042</b>	
<b>Cup C</b>	weiß + champagner schwarz + jeansblau	<b>496.806.069</b> <b>801.127.041</b>	
<b>Gr.</b>	75, 80, 85, 90, 95, 100		<b>€ 34.99</b>

<b>2 Stück</b>			
<b>Cup D</b>	weiß + champagner schwarz + jeansblau	<b>496.817.075</b> <b>801.138.040</b>	
<b>Gr.</b>	75, 80, 85, 90, 95, 100		<b>€ 39.99</b>

**9 So weich, so trageangenehm, so schön schlicht: Achseltop** von wäschepur im preiswerten 3er-Pack mit breiten, sehr komfortablen Trägern. 95% Baumwolle, 5% Elasthan.

<b>3 Stück</b>			
	flamingo + aquamarin + weiß	<b>182.375.073</b>	
	silberfarben + rosé + champagner	<b>766.305.088</b>	
	bleu + marine + bordeaux	<b>766.316.053</b>	
	3 Stück weiß	<b>766.296.057</b>	
<b>Gr.</b>	36/38 40/42, 44/46		48/50
<b>€</b>	22.99 26.99		29.99
<b>€</b>	<b>16.99</b> <b>19.99</b>		<b>23.99</b>

**10 Taillenslip** von wäschepur in der 3-Stück-Packung. Mit eingnähtem Gummi am Bund. Die elastischen Beinabschlüsse sorgen für hohen Tragekomfort. Doppelzwickel. 95% Baumwolle, 5% Elasthan.

<b>3 Stück</b>			
	3 Stück weiß	<b>766.949.035</b>	
	bleu + marine + bordeaux	<b>766.966.039</b>	
	silberfarben + rosé + champagner	<b>766.955.037</b>	
<b>Gr.</b>	36/38 40/42, 44/46		48/50
<b>€</b>	16.99 19.99		23.99
<b>€</b>	<b>11.99</b> <b>14.99</b>		<b>16.99</b>

**11 Markenqualität pur: Slip** von Spidel. Bequem dank elastischen Bund- und Beinabschlüssen, die für viel Bewegungsfreiheit sorgen. 92% Baumwolle, 8% Elasthan.

<b>4 Stück</b>			
	weiß	<b>595.563.081</b>	schwarz <b>596.298.077</b>
	jeansblau + erika	<b>595.579.108</b>	
<b>Gr.</b>	38, 40 42, 44 46, 48		50, 52
<b>€</b>	<b>32.99</b> <b>38.99</b>		<b>43.99</b> <b>48.99</b>

**12 Slip** von wäschepur in der günstigen 5-Stück-Packung! Breiter, elastischer Bund und elastische Beinausschnitte. Doppelzwickel. Angenehm weiche Single-Jersey-Qualität. OCS-zertifiziertes Produkt. 95% Baumwolle, 5% Elasthan.

<b>5 Stück</b>			
	weiß	<b>439.105.132</b>	schwarz <b>874.368.152</b>
<b>Gr.</b>	38, 40 42, 44 46, 48		50
<b>€</b>	<b>29.99</b> <b>35.99</b>		<b>39.99</b> <b>44.99</b>

**13 Tragekomfort im 10er-Pack! Taillenslip** von wäschepur in Single-Jersey-Qualität. Zierschleifchen vorne. Elastische Bund- und Beinabschlüsse. Doppelzwickel. 95% Baumwolle, 5% Elasthan.

<b>10 Stück</b>			
	weiß	<b>768.780.305</b>	farbig-sortiert <b>694.209.343</b>
	schwarz	<b>768.796.265</b>	
<b>Gr.</b>	38, 40 42, 44 46, 48		50, 52, 54
<b>€</b>	<b>34.99</b> <b>39.99</b>		<b>44.99</b> <b>49.99</b>

**14 Wie praktisch: diese Taillenslips** von wäschepur können Sie direkt in der 5-Stück-Packung kaufen. Mit elastischen Bund- und Beinabschlüssen und glänzendem wäschepur-Druck am Bund. Doppelzwickel. OCS-zertifiziertes Produkt. 95% Baumwolle, 5% Elasthan.

<b>5 Stück</b>			
	weiß	<b>251.950.167</b>	schwarz <b>843.428.081</b>
<b>Gr.</b>	36/38 40/42, 44/46		48/50 52/54
<b>€</b>	<b>24.99</b> <b>29.99</b>		<b>33.99</b> <b>37.99</b>

\*Zeitlich begrenzt – Näheres am Kataloganfang!

**25**  
JAHRE

**DANKE  
PREIS**

9 Achseltop ab

**16.99**

danach ab 22.99

**% REDUZIERT\***



At least 95% OCS  
organically grown cotton  
certified by CU 1105712



wäschepur  
— BASIC —

**25**  
JAHRE

**DANKE  
PREIS**

10 Taillenslip ab

**11.99**

danach ab 16.99

**% REDUZIERT\***

• 3 Stück



At least 95% OCS  
organically grown cotton  
certified by CU 1105712

wäschepur  
— BASIC —

wäschepur  
— BASIC —



Comtessa®

1 Schlafanzüge ab

44.99

2 Stück

• Single-Jersey



2 Morgenmantel ab 29.99

• Interlock



3 Nachthemd • Single-Jersey

ab 24.99

2 Stück



wäsche  
pur  
BASIC

4 Sleepshirts

ab 29.99

2 Stück

• Single-Jersey



5 Schlafanzug

ab 19.99

• Single-Jersey



wäsche  
pur  
BASIC

ascafa

GUT GELAUNT  
AUFWACHEN?  
GARANTIERT!



**1 Schlafanzüge** mit Wellensaum an den Abschlüssen. 7/8-Hose mit Dehnbund. Single-Jersey. 100% Baumwolle.

**2 Stück**  
apricot + gelb **774.228.024**  
Gr. 36/38 40/42 44/46 48/50 52/54  
€ **44.99 49.99 54.99 59.99 64.99**

**2** In formstabiler und trageangenehmer Interlock-Qualität: **Morgenmantel** von wäschepur. Mit schmeichelndem Schalkragen, Gürtelschlaufen und Bindegürtel. Unterstützt die Initiative Cotton made in Africa. 100% Baumwolle.

**Länge ca. 105 cm.**  
flamingo **542.753.006** reseda **542.764.006**  
Gr. 36/38 40/42, 44/46 48/50 52/54  
€ **29.99 35.99 39.99 44.99**

**3 Nachthemd** von wäschepur im praktischen Doppelpack. 1x allover getupft und 1x unifarben. Jeweils ärmellose Form mit Paspel, kontrastfarbigen Litzen und Rollsaumkanten an den breiten Trägern. Herzförmiger Ausschnitt mit Paspel, kontrastfarbiger Litze und Satinschleife. Rollsaum am Abschluss. 100% Baumwolle.

**2 Stück, Länge ca. 90 cm**  
weiß-getupft + flamingo **542.593.010**  
Gr. 36/38 40/42 44/46 48/50 52/54  
€ **24.99 29.99 34.99 39.99 44.99**

**4 Ärmellose Sleepshirts** im Doppelpack: 1x im Pünktchen-Dessin, mit Kontrast-Paspel am Ausschnitt mit Zierschleifchen und an den Trägern. 1x unifarben, mit kurzer Zierknopfleiste und gepunkteten Paspeln an Ausschnitt und Trägern. Beide Modelle mit ansprechender Ausschnitt-Lösung, angenehm breiten Trägern und gewellten Abschlüssen am Saum. Single-Jersey. 100% Baumwolle.

**2 Stück, Länge ca. 100 cm**  
rot **137.064.015**  
türkis **786.464.006**  
lachsrot **786.475.001**  
Gr. 36/38 40/42 44/46 48/50 52/54  
€ **29.99 34.99 39.99 44.99 49.99**

**5** Von wäschepur: **Schlafanzug** mit Rundhals-Ausschnitt, langer Knopfleiste und kontrastfarbig getupfter Paspel. Allover getupfte 3/4-lange Hose mit Rundum-Dehnbund und geraden Abschlüssen. Single-Jersey aus reiner Baumwolle - unterstützt die Initiative Cotton made in Africa. 100% Baumwolle.

flamingo-champagner-getupft **542.652.010**  
Gr. 36/38 40/42, 44/46 48/50 52/54  
€ **19.99 23.99 26.99 29.99**

**6** Ein Blickfang: der platzierte Print im Vorderteil - dieser hübsche **Schlafanzug** lädt zum Träumen ein! Allover gemusterte, lange Hose mit Dehnbund. Single-Jersey. Unterstützt die Initiative Cotton made in Africa. 50% Baumwolle, 50% Modal.

lavendel-ecru-bedruckt **536.622.007**  
Gr. 36/38 40/42, 44/46 48/50 52/54  
€ **29.99 35.99 39.99 44.99**

**7** Weil eines einfach nicht reicht, kommen diese **Nachthemden** im Doppelpack zu Ihnen. Single-Jersey. Unterstützt die Initiative Cotton made in Africa. 50% Baumwolle, 50% Modal.

**2 Stück, Länge ca. 95 cm**  
ecru-bedruckt + papaya **537.888.011**  
Gr. 36/38 40/42 44/46 48/50 52/54  
€ **24.99 29.99 34.99 39.99 44.99**

**8** Für die erholsamsten Stunden des Tages wurde dieser **Shorty** mit platziertem Druck im Oberteil gemacht. Allover gemusterte, kurze Hose mit Dehnbund und Bindeband. Single-Jersey. Unterstützt die Initiative Cotton made in Africa. 50% Baumwolle, 50% Modal.

papaya-ecru-bedruckt **537.787.011**  
Gr. 36/38 40/42, 44/46 48/50 52/54  
€ **24.99 29.99 33.99 37.99**

6 Schlafanzug ab

29.99

- Single-Jersey
- mit 50% Modal

7 Nachthemden

ab 24.99

2 Stück

- Single-Jersey
- mit 50% Modal



8 Shorty  
ab 24.99

- Single-Jersey
- mit 50% Modal







1 Pyjama ab  
**39.99**

- Satin

2 Nachthemd  
ab **19.99**

- Satin
- schmeichelnde A-Linie



1-4



3 Nachthemd  
ab **19.99**

- Satin
- schmeichelnde A-Linie



4 Nachthemd  
ab **34.99**

- Single-Jersey
- mit 50% Modal



5 Shorty  
ab **29.99**

- Single-Jersey
- mit 50% Modal

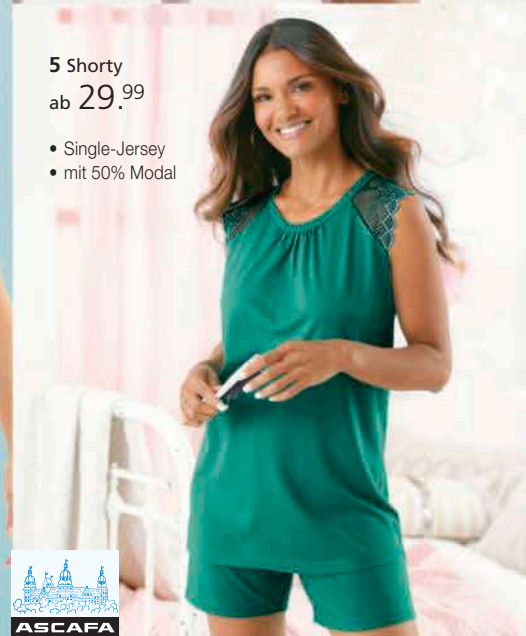

TRAUMHAFT  
SCHÖN UND  
FEMININ!



1 Gemusterter **Pyjama** für Ausgeschlafene! Einfarbige lange Hose mit Dehnbund und Bindebund. Aus edel glänzendem Satin. 100% Polyester.

violett-rosé-bedruckt **537.957.008**  
 Gr. 36/38 40/42, 44/46 48/50 52/54  
 € **39.99 44.99 49.99 54.99**

2 Das **Nachthemd** sorgt für nächtelangen Wohlfühl-Komfort. Figurschmeichelnde A-Linie. Mit V-Ausschnitt und schmalen, verstellbaren Trägern. Aus glänzendem Satin. 100% Polyester.

Länge ca. 95 cm  
 violett-rosé-bedruckt **538.053.007**  
 Gr. 36/38 40/42, 44/46 48/50 52/54  
 € **19.99 23.99 26.99 29.99**

3 Dieses **Nachthemd** werden Sie lieben! Mit V-Ausschnitt und schmalen, verstellbaren Trägern. Edel schimmernder Satin. 100% Polyester.

Länge ca. 95 cm  
 smaragd **538.112.005** violett **538.129.005**  
 Gr. 36/38 40/42, 44/46 48/50 52/54  
 € **19.99 23.99 26.99 29.99**

4 Fast zu schön, um es nur nachts zu tragen: ärmelloses **Nachthemd** mit dekorativer Spitze vom V-Ausschnitt und entlang der Träger. Dezent Raffung im Vorderteil. Aus wunderbar weichem Single-Jersey. 50% Baumwolle, 50% Modal.

gelb **733.902.048** royalblau **733.918.046**  
 Gr. 36/38 40/42, 44/46 48/50 52/54  
 € **34.99 39.99 44.99 49.99**

5 Entdecken Sie in diesem **Shorty** unvergleichlich komfortablen Schlafgenuss! Mit aufwändiger Spitze verziert. Kurze Hose mit Dehnbund. Herrlich softer Single-Jersey. Unterstützt die Initiative Cotton made in Africa. 50% Baumwolle, 50% Modal.

smaragd **688.238.003**  
 Gr. 36/38 40/42, 44/46 48/50 52/54  
 € **29.99 35.99 39.99 44.99**

6 Die elastische, filigrane und kontrastfarbige Spitze an V-Ausschnitt und Saum macht dieses **Trägertop** feminin, modern und besonders. Der schmeichelnde Schnitt sorgt für den schönen Fall. Von wäschepur mit elastischen, im Rücken verstellbaren Trägern. 95% Modal, 5% Elasthan. Spitze: 91% Polyamid, 9% Elasthan.

flieder-weiß **546.562.005** weiß **546.573.005**  
 Gr. 36/38 40/42, 44/46 48/50 52/54  
 € **14.99 18.99 21.99 24.99**

7 **Shorts** von wäschepur mit bequemem, elastischem Bund und filigraner Spitze an den Beinabschlüssen. Doppelzwickel. Weiche Single-Jersey-Qualität. 95% Modal, 5% Elasthan.

flieder-weiß **546.335.005**  
 weiß **546.346.005**  
 Gr. 36/38 40/42, 44/46 48/50  
 € **14.99 18.99 21.99**

8 Alles andere als eintönig: Das **Nachthemd** in anziehendem Dessin begeistert rundum. Single-Jersey. Unterstützt die Initiative Cotton made in Africa. 50% Baumwolle, 50% Modal.

Länge ca. 95 cm  
 ecru-violett-bedruckt **538.156.009**  
 Gr. 36/38 40/42, 44/46 48/50 52/54  
 € **19.99 23.99 26.99 29.99**

9 Genießen Sie in diesem **Nachthemd** ein unwiderstehliches Tragegefühl! Mit aufwändiger Spitze verziert. Rundhals-Ausschnitt. Single-Jersey. Unterstützt die Initiative Cotton made in Africa. 50% Baumwolle, 50% Modal.

Länge ca. 95 cm  
 violett **688.293.003**  
 Gr. 36/38 40/42, 44/46 48/50 52/54  
 € **24.99 29.99 33.99 37.99**

6 Trägertop ab

14.99

• weich fließende Qualität



7 Shorts ab

14.99



8 Nachthemd ab 19.99

- Single-Jersey
- mit 50% Modal



9 Nachthemd ab 24.99

- Single-Jersey
- mit 50% Modal





# SCHÖN BEQUEM!

FÜR MUSTERGÜLTIGE ENTSPANNUNG & WELLNESS ZUHAUSE

## 1 Nachthemden

ab 34.<sup>99</sup>

2 Stück

- Single-Jersey
- mit 50% Viskose



**25**  
JAHRE

**DANKE  
PREIS**

3 Capri-Anzug ab  
**19.<sup>99</sup>**  
danach ab 29.<sup>99</sup>  
**% REDUZIERT\***

- Single-Jersey
- mit 50% Viskose
- Tunikaform
- glänzender  
Folien-Druck



## 4 Shorty

ab 24.<sup>99</sup>

- Single-Jersey
- mit 50%  
Viskose



## 2 Nachthemd

ab 19.<sup>99</sup>

- Single-Jersey
- mit 50%  
Viskose



## 5 Sleepshirt

ab 19.<sup>99</sup>

- Single-Jersey
- mit 50%  
Viskose



1 Dass tolle Muster auch nachts ein Muss sind, beweisen diese **Nachthemden** im Doppelpack! V-Ausschnitt verziert mit Kontrastpaspel. Schmale Träger. In Single-Jersey-Qualität. 50% Baumwolle, 50% Viskose.

**2 Stück, Länge ca. 95 cm**

schwarz-bedruckt + weiß-bedruckt **463.755.043**  
Gr. 36/38 40/42, 44/46 48/50 52/54  
€ **34.99 39.99 44.99 49.99**

2 Gemustertes **Nachthemd** mit breiter, einfarbiger Blende am Saum. Single-Jersey. Unterstützt die Initiative Cotton made in Africa. 50% Baumwolle, 50% Viskose.

**Länge ca. 95 cm**

royalblau-schwarz-bedruckt **536.604.009**  
Gr. 36/38 40/42, 44/46 48/50 52/54  
€ **19.99 23.99 26.99 29.99**

3 Trendstark, modern, effektiv: Das Colour-Blocking-Dessin mit glänzendem Folien-Druck macht diesen **Capri-Anzug** zum modischen Must-have. Die Details: V-Ausschnitt, kurze Ärmel und in einer raffinierten Tunikaform geschnitten. Die engere Dehnbund-Hose zielt ein streckender Galonstreifen. Single-Jersey. 50% Baumwolle, 50% Viskose. Unterteil: 47% Baumwolle, 47% Viskose, 6% Elasthan.

schwarz-hortensie **536.649.006**  
Gr. 36/38 40/42, 44/46 48/50 52/54  
€ **29.99 35.99 39.99 44.99**  
€ **19.99 23.99 26.99 29.99**

4 Kurz gesagt: Dieser **Shorty** ist ein echtes Trend-Modell. Das aufgesetzte Glitzerband mit Schriftzug im Vorderteil und das modische Colour-Blocking-Dessin sorgen für den coolen Look. Mit V-Ausschnitt und lässig überschrittenen Schultern. Die kurze



Dehnbund-Hose mit Tunnelzug und Bindeband ziert seitlich ebenfalls ein Glitzerband mit Schriftzug. Aus weichem Single-Jersey. Unterstützt die Initiative Cotton made in Africa. 50% Baumwolle, 50% Viskose.

**schwarz-hortensie** **537.073.003**  
Gr. 36/38 40/42, 44/46 48/50 52/54  
€ **24.99 29.99 33.99 37.99**

**5 Colour-Blocking trifft Lettering-Look: Sleepshirt** in weicher Single-Jersey-Qualität. Das aufgesetzte Glitzerband vorne ist mit einem modischen Schriftzug versehen. Mit V-Ausschnitt und lässig überschneidenden Schultern. Die A-Linie umspielt geschickt die Figur. Unterstützt die Initiative Cotton made in Africa. 50% Baumwolle, 50% Viskose.

**Länge ca. 95 cm**  
steingrau-hortensie **537.083.006**  
Gr. 36/38 40/42, 44/46 48/50 52/54  
€ **19.99 23.99 26.99 29.99**

**6 Von feel good: Bademantel** in trageangenehmer Leichtfrottee-Qualität. Attraktiv gemustertes Innenfutter an der praktischen Kapuze. Durchgehender Reißverschluss mit Kontraspaspeln. Krempelbare Ärmel mit gemustertem Umschlag. Tunnelzug mit Bindeband. Aufgesetzte Taschen. Seitenschlitz. 80% Baumwolle, 20% Polyester.

**Länge ca. 100 cm**  
schwarz-weiß-gemustert **542.222.004**  
Gr. 36/38 40/42, 44/46 48/50 52/54  
€ **39.99 44.99 49.99 54.99**

**7 Multifunktions-Badetuch** aus Walkfrotter in Premium-Qualität. Mit 2 elastischen Trägern. Unterstützt die Initiative Cotton made in Africa. 100% Baumwolle. Maschinenwäsche bis 60 °C. Trocknergeeignet.

steingrau **128.615.108**  
sesam **128.669.108**  
rosenholz **481.580.034**  
Gr. 1 (38-40) € **19.99**  
Gr. 2 (42-44) € **24.99**  
Gr. 3 (46-48) € **29.99**  
Gr. 4 (50-52) € **34.99**

**8 Kontrastreich gearbeiteter Bademantel** von feel good in trageangenehmer Leichtfrottee-Qualität. Dekorative Stickerei auf der Brust. Mit V-Ausschnitt, durchgehender Knopfleiste und ¾-Ärmeln mit Schlitz. 2 aufgesetzte Taschen. Unterstützt die Initiative Cotton made in Africa. 80% Baumwolle, 20% Polyester.

**Länge ca. 105 cm.**  
lavendel **545.300.007**  
kalkmint **542.669.007**  
Gr. 36/38 40/42, 44/46 48/50 52/54  
€ **39.99 44.99 49.99 54.99**

**9 Rundherum ein gelungener Bademantel** von Plantier. Mit modischen Ringeln. Umlegekragen, durchgehender Reißverschluss, lange Ärmel und 2 aufgesetzte Taschen. Durch den Tunnelzug mit Bindeband können Sie die Weite selbst regulieren. Mit Gehschlitz vorne – so bietet er noch mehr Bewegungsfreiheit. Leichtfrottee. 60% Baumwolle, 40% Polyester.

**Länge ca. 95 cm**  
blau-geringelt **819.525.006**  
Gr. 36/38 40/42, 44/46 48/50 52/54  
€ **44.99 49.99 54.99 59.99**

**10 Bademantel** Aus weichem Leichtfrottee. Mit Rundhals-Ausschnitt, durchgehendem Reißverschluss und 2 aufgesetzten Taschen. ¾-Ärmel mit kleinem Schlitz. 80% Baumwolle, 20% Polyester.

**Länge ca. 100 cm**  
gelb **362.785.035** bleu **362.791.027**  
weiß **592.774.037**  
Gr. 36/38 40/42, 44/46 48/50  
€ **39.99 44.99 49.99**  
Gr. 52/54, 56/58 **54.99**

**\*Zeitlich begrenzt – Näheres am Kataloganfang!**

**6 Bademantel**

ab **39.99**

- Baumwoll-Qualität



**7 Multifunktions-Badetuch**

ab **19.99**

- Premium-Qualität

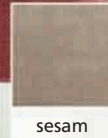

steingrau

**8 Bademantel**

ab **39.99**

- Baumwoll-Qualität

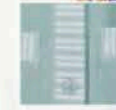

kalkmint



EINFACH EINKUSCHELN!

**9 Bademantel ab**

**44.99**

- Leichtfrottee
- mit 60% Baumwolle



**10 Bademantel ab**

**39.99**

- Leichtfrottee
- Baumwoll-Qualität



weiß  
gelb



# DIESE ENTSPANNTEN FREIZEIT-LOOKS MACHEN JEDE BEWEGUNG BEQUEM MIT!

1 Jacke ab  
**39.99**

- Interlock



2 Hose ab  
**29.99**

- Interlock

**K**  
Kurze Größen

1+2



3 Shirt ab  
**16.99**

- Single-Jersey
- Baumwoll-Qualität

3+4



eucalyptus



grau-meliert



schwarz



4 Hose kurz ab **14.99**

- Single-Jersey
- Baumwoll-Qualität

3+4



5 Capri-Leggings **12.-**

- komfortabler Rundum-Dehnbund



marine



türkis



weiß

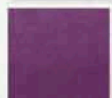

beere



rot



**1 Jacke** von feel good - die perfekte Verbindung von praktisch und modisch. In formstabiler Interlock-Qualität. Kapuze mit Tunnelzug und Bindeband. Überschnittene Schultern, durchgehender Reißverschluss und aufgesetzte Taschen. Ärmelbündchen. Gerader Saum mit Tunnelzug und Bindeband. Unterstützt die Initiative Cotton made in Africa. 100% Baumwolle. Maschinenwäsche.

papaya **685.922.007**  
Gr. 36/38 40/42, 44/46 48/50 52/54  
€ **39.99 44.99 49.99 54.99**

**2** Etwas weiter geschnittene **Hose** von feel good in formstabiler Interlock-Qualität. Bequemer Dehnbund mit Tunnelzug und Bindeband. 2 französische Taschen. Kurze Beinschlitz. Unterstützt die Initiative Cotton made in Africa. 100% Baumwolle. Maschinenwäsche.

**N-Größe; Innenbeinlänge ca. 76 cm**  
schwarz **686.039.007**  
Gr. 36/38 40/42, 44/46 48/50 52/54  
€ **29.99 35.99 39.99 44.99**

**K-Größe; Innenbeinlänge ca. 71 cm**  
schwarz **686.153.007**  
Gr. 18/19 20/21, 22/23 24/25 26/27  
€ **29.99 35.99 39.99 44.99**

**3** Hautsympathisches **Shirt** von feel good. Mit Rundhals-Ausschnitt und elastischem, aufgesetztem Band an den überschnittenen Schultern. Hochwertiges Logo-Patch aus Metall am Saum. Single-Jersey. GOTS-zertifiziertes Produkt. 95% Baumwolle, 5% Elasthan. Maschinenwäsche.

eucalyptus **547.209.014** schwarz **547.214.014**  
grau-meliert **547.258.014**  
Gr. 36/38 40/42, 44/46 48/50 52/54  
€ **16.99 19.99 23.99 26.99**

**4** Sportliche **Hose kurz** von feel good mit aufgesetzten Galon-Streifen an den Seiten und dekorativem Logo-Patch aus Metall. Komfortabler Dehnbund. Seitliche Taschen. Single-Jersey. GOTS-zertifiziertes Produkt. 95% Baumwolle, 5% Elasthan. Maschinenwäsche.

**Innenbeinlänge ca. 19 cm**  
eucalyptus **547.532.013** schwarz **547.543.013**  
grau-meliert **547.559.013**  
Gr. 36/38 40/42, 44/46 48/50 52/54  
€ **14.99 18.99 21.99 24.99**

**5 Capri-Leggings** in kombifreundlichen Farben. Mit bequemem Rundum-Dehnbund. 95% Baumwolle, 5% Elasthan. Maschinenwäsche.

**Innenbeinlänge ca. 49 cm**  
weiß **112.896.112** schwarz **130.655.197**  
marine **130.666.146** rot **130.677.086**  
beere **130.688.114** türkis **546.874.120**  
Gr. 38, 40, 42, 44, 46, 48, 50, 52, 54, 56 € **12.-**

**6** Die **Jacke** spielt mit Akzenten! Denn die Innenseite der Kapuze mit Tunnelzug und die Bindebänder sind wie die Blende entlang des durchgehenden Reißverschlusses kontrastfarbig. Mit 2 modischen Känguru-Taschen und feel good-Stickerei. Bequeme Sweatware. 60% Baumwolle, 40% Polyester. Maschinenwäsche.

grau-pink **666.134.161** marine-pink **666.140.159**  
mint-jeansblau **868.597.155**  
Gr. 36/38 40/42, 44/46 48/50 52/54  
€ **34.99 39.99 44.99 49.99**

**7** So bequem: Die **Hose** in angenehmer Sweat-Qualität sorgt für höchsten Komfort. Dehnbund mit Tunnelzug und Bindeband zur Weitenregulierung. Die Reißverschlüsse an den seitlichen Taschen und den elastischen Bündchen sind kontrastfarbig. Mit „feel good“-Stickerei. 60% Baumwolle, 40% Polyester. Maschinenwäsche.



mint-  
jeansblau



grau-pink



jeansblau-  
mint

grau-pink

6+7



7 Hose ab  
**29.99**

- Sweatware
- mit 60% Baumwolle

6 Jacke ab

**34.99**

- Sweatware
- mit 60% Baumwolle



8 Shirt ab

**13.99**

- Single-Jersey
- mit 60% Baumwolle



pink



schwarz-  
pink



9 Hose  
ab **24.99**

- Sweatware

8+9



beere  
+ marine

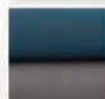

petrol  
+ taupe

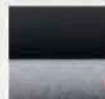

schwarz +  
grau-meliert



weiß  
+ zitrone

10 Capri-  
Hosen

ab **26.99**

2 Stück

- Single-Jersey
- Baumwoll-Qualität



Innenbeinlänge ca. 68 cm

grau-pink	666.209.171
marine-pink	666.247.174
jeansblau-mint	868.650.160
Gr. 36/38 40/42, 44/46 48/50 52/54	€ 29.99 35.99 39.99 44.99

8 Hingucker bei diesem Shirt ist der platzierte Druck vorne. Mit Rundhals-Ausschnitt und kurzen, modern überschnittenen Schultern. In weicher Single-Jersey-Qualität. 60% Baumwolle, 40% Polyester. Maschinenwäsche.

pink	506.310.011	mint	506.321.013
Gr. 36/38 40/42, 44/46 48/50 52/54	€ 13.99 16.99	18.99	19.99

9 Weiche Hose in Sweatware. Mit Tunnelzug und Bindeband zur individuellen Regulierung der Weite. Mit zwei Taschen und kontrastfarbigem Streifen seitlich. Bequem dank den elastischen Beinabschlüssen. 60% Baumwolle, 40% Polyester. Grau-mint-meliert: 65% Polyester, 35% Baumwolle. Maschinenwäsche.

Innenbeinlänge ca. 72 cm

schwarz-pink	506.343.002
grau-mint-meliert	506.354.003
Gr. 36/38 40/42, 44/46 48/50 52/54	€ 24.99 29.99 33.99 37.99

10 Sommerliebling im preiswerten Doppelpack! Capri-Hosen aus weichem Single-Jersey. Mit komfortablem Rundum-Dehnbund, Tasche und Seitenschlitzen. 95% Baumwolle, 5% Elasthan. Grau-meliert: 60% Baumwolle, 35% Polyester, 5% Elasthan. Maschinenwäsche.

2 Stück, Innenbeinlänge ca. 44 cm

weiß + zitrone	157.362.033
petrol + taupe	395.605.112
schwarz + grau-meliert	698.324.052
beere + marine	698.334.077
Gr. 36/38 40/42 44/46 48/50 52/54	€ 26.99 31.99 36.99 41.99 46.99
Gr. 56/58	51.99

11 Hose mit breitem Dehnbund und Tunnelzug. Mit 2 Taschen. Besonders schön: Der kontrastfarbige Einsatz an den Seiten und die Stickerei feel good links auf Höhe des Bundes. Formstabile Interlock-Qualität. 100% Baumwolle. Grau-meliert: 88% Baumwolle, 12% Polyester. Maschinenwäsche.

N-Größe, Innenbeinlänge ca. 72 cm

grau-melange	155.356.043
schwarz	491.909.111
marine	491.926.120
beere	491.937.099
Gr. 36/38 40/42, 44/46 48/50 52/54	€ 24.99 29.99 33.99 37.99
€ 15.99 19.99 22.99 25.99	

K-Größe, Innenbeinlänge ca. 67 cm

grau-melange	155.389.050
schwarz	155.425.049
marine	155.431.098
beere	155.447.035
Gr. 18/19 20/21, 22/23 24/25 26/27	€ 24.99 29.99 33.99 37.99
€ 15.99 19.99 22.99 25.99	

\*Zeitlich begrenzt – Näheres am Kataloganfang!

**25**  
JAHRE

**DANKE  
PREIS**

11 Hose ab

**15.99**

danach ab 24.99

**% REDUZIERT\***



- Interlock

auch in  
Schwarz  
.....



beere

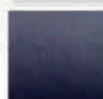

marine

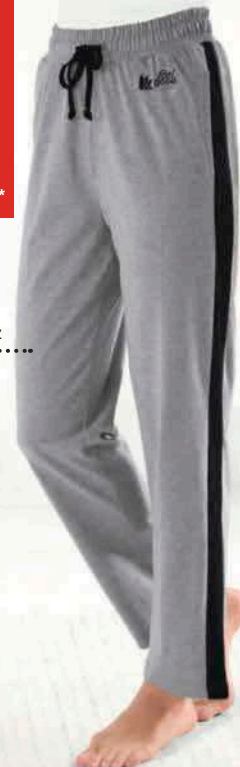



- 1 Pantolette**  
49.99
- Weite F
  - praktischer Klettverschluss
  - sommerlich leicht

1



- 2 Sandalette**  
69.99
- Weite G
  - weich gepolstert
  - luftig leicht



**GEMINI**  
EIN GUTES GE(H)FÜHL

- 4 Sandalette**  
79.99
- Weite F
  - praktischer Klettverschluss
  - komfortabler Gummizug

4



**remonte**

**1** Klassiker in Sommerlaune: moderne, wunderbar komfortable **Pantolette** von Rieker mit weicher Polsterung. Mit Klettverschluss. Obermaterial aus Lederimitat. Innenausstattung Lederimitat. PU-Laufsohle mit ca. 35 mm Absatz. Schmale Weite F.  
schwarz **735.098.029** hellblau **735.113.029**  
Gr. 37, 38, 39, 40, 41, 42 **€ 49.99**

**2** Genießen Sie sommerliche Leichtigkeit mit der **Sandalette** von Gemini! Obermaterial und Innenausstattung sind aus hochwertigem Leder gefertigt. Mit Gummizug. Die weiche Polsterung wirkt angenehm trittdämpfend. PU-Laufsohle mit ca. 20 mm Absatz. Weite G.  
schwarz **405.209.061** orange **405.221.061**  
dunkelblau **405.232.061**  
Gr. 36, 37, 38, 39, 40, 41, 42 **€ 69.99**

- 5 Sandalette**  
119.-
- Made in Spain
  - aus Rind-Nappaleder
  - edle Flecht-Optik



**3 Pantolette** Made in Spain. Aus weichem Rind-Nappaleder, mit modischem Loch-Dessin. Futter und Innensohle Leder. Plateauhöhe ca. 25 mm. Weite F.  
schwarz **710.905.027**  
Gr. 36, 37, 38, 39, 40, 41, 42 **€ 89.99**

**4** Genau der Richtige, wenn Sie auf Trend und Komfort stehen: **Sandalette** aus dem Haus Remonte! Obermaterial aus Gattleder und Synthetik. Innenausstattung aus Synthetik und Leder. Weich gepolstert. Mit Klettverschluss und Gummizug. Mit angenehm leichter PU-Laufsohle. Keilabsatz ca. 45 mm hoch. Schlanke Weite F.  
schwarz **536.059.036** cognac **536.065.036**  
Gr. 37, 38, 39, 40, 41, 42 **€ 79.99**

- 6 Sandale**  
69.99
- Weite G
  - praktischer Klettverschluss



**GEMINI**  
EIN GUTES GE(H)FÜHL

**5 Sandalette** Made in Spain. Aus hochwertigem Rind-Nappaleder mit modischer Flecht-Optik. Innensohle Leder. Keilabsatz, Höhe ca. 40 mm.  
schwarz **708.212.019** bronzefarben **708.223.012**  
weiß **421.176.032**  
Gr. 35, 36, 37, 38, 39, 40, 41, 42 **€ 119.-**

**6** Mit der **Sandale** von Gemini sind Sie richtig schick unterwegs! Obermaterial und Innenausstattung aus Leder. Mit praktischem Klettverschluss. Polsterung und Schrittdämpfung machen sie herrlich komfortabel. Rutschhemmende PU-Laufsohle mit ca. 35 mm Absatz. Weite G.  
weiß **734.415.016** schwarz **734.426.016**  
Gr. 36, 37, 38, 39, 40, 41, 42 **€ 69.99**

# SHOE FAVOURITES

Tolle Farben, sommerliche Muster und natürlich ein bequemer Tragekomfort – Schöner kann man kaum auf dem Laufenden bleiben.

- 3 Pantolette**  
89.99

- Made in Spain
- aus Rind-Nappaleder
- Leder-Innenausstattung





**7 Sandalette**

59.99

- Weite G
- bequemer Blockabsatz



**CAPRICE**  
walking on air

**8 Sandalette**

99.99

- aus Rind-Nappaleder
- Leder-Innenausstattung
- trendiges Design



*Andrea Conti*  
S H O E S



**10 Der Ballerina** von Caprice ist Lieblingsschuh, Klassiker und Trendmodell in einem. Die gewellten Kanten umschmeicheln den Fuß und setzen ihn geschickt in Szene. Obermaterial Farbe Gelb und Altrosa aus Veloursleder, Schwarz aus Glattleder. Innenausstattung aus Leder. Flexible Gummi-Laufsohle mit ca. 10 mm Absatz. Weite G.

schwarz **363.239.044** altrosa **363.397.044**  
gelb **363.794.044**  
Gr. 37, 38, 39, 40, 41, 42 € **79.99**

**11 Slipper** Zuverlässiger Allrounder aus softem Rind-Glattleder, in sportlicher, flacher Form. Mit flexibler Laufsohle und Wechselfußbett. Futter und Innensohle: Leder.

pink **493.053.071** hellblau **349.562.092**  
weiß **349.551.093** hellgrau **349.578.093**  
flieder **493.304.071** lindgrün **708.903.028**  
cognac **109.959.118** sonnengelb **349.584.091**  
Gr. 36, 37, 38, 39, 40, 41, 42 € **89.99**

**12** Unsere Wahl für die aktuelle Sommermode: Dieser **Sneaker** aus Leder-Imitat sieht nicht nur gut aus, er ist noch dazu herrlich bequem! Von Rieker. Innenfutter Textil. Innensohle Leder. PU-Laufsohle mit ca. 40 mm Absatz. Weite F. grasgrün **729.110.009**  
Gr. 37, 38, 39, 40, 41, 42 € **59.99**

**7** Perfekt für warme Tage: **Sandalette** von Caprice mit bequemem, mit Veloursleder überzogenem Blockabsatz und geschlossener Ferse. Leichtes An- und Ausziehen und guter Halt dank Klettverschluss und Gummizug. Obermaterial aus Veloursleder. Innenfutter aus Leder-Imitat. Leder-Innensohle. Flexible, schrittdämpfende TR-Laufsohle mit ca. 35 mm Absatz. Weite G.

schwarz **724.150.015** pink **724.161.015**  
Gr. 4,5, 5, 5,5, 6, 6,5, 7, 7,5, 8 € **59.99**

**8 Sandalette** Trendstarkes, knöchelhohes Design. Aus softem Rind-Nappaleder. Futter und Innensohle: Leder. Mit seitlichem Reißverschluss und Blockabsatz, Höhe ca. 45 mm.

taupe **366.726.049** schwarz **542.647.040**  
salbei **542.664.039** weiß **698.640.021**  
creme **698.662.022**  
Gr. 36, 37, 38, 39, 40, 41 € **99.99**

**9 Slipper** Aus weichem Rind-Nappaleder. Tolle Optik durch die besondere Schnitfführung. Mit kontrastfarbener Sohle. Futter und Innensohle: Leder. Schuh fällt klein aus, bitte eine Nummer größer bestellen.

flieder **493.450.040** pink **493.530.042**  
orange **659.173.050** weiß **659.184.062**  
rot **659.199.057** jeansblau **659.203.060**  
sonnengelb **708.936.012** schwarz **708.947.014**  
lindgrün **708.958.012** creme **708.969.012**  
Gr. 36, 37, 38, 39, 40, 41 € **79.99**

9

**9 Slipper**

79.99

- aus Rind-Nappaleder
- bequeme Schlupform



*Andrea Conti*  
S H O E S



**10 Ballerina**

79.99

- Weite G
- elastisch und trageangenehm
- in Leder-Vollausstattung



**CAPRICE**  
walking on air



**11 Slipper**

89.99



*Andrea Conti*  
S H O E S



**12 Sneaker**

59.99

- Weite F
- weiche Decksohle
- sommerliches Dessin



1 Pantolette ab

49.99

- Weite G
- gedämpfter Auftritt
- antibakteriell
- weich gepolstert



waldläufer

2 Pantolette ab

39.99

- Weite H
- mit Klettverschluss



2

1 Viel bequemer als barfuß: hochwertige **Pantolette** aus dem Hause Waldläufer. Aus Veloursleder mit Leder-Innenausstattung. Das Besondere sind das Memory-Fußbett, das sich Ihrem Fuß perfekt anpasst, und das Antishock-System, das jeden Schritt angenehm dämpft. Modischer Kreuzschnitt. Rutschhemmende und flexible PU-Laufsohle mit ca. 35 mm hohem Absatz. Weite G.

kirsche	<b>450.254.052</b>	khaki	<b>450.260.052</b>
Gr.	36, 37, 38		39, 40, 41, 42
€	<b>49.99</b>		<b>56.99</b>

2 **Pantolette** mit 2 Klettverschlüssen am Rist. Obermaterial: Leder-Imitat. Futter: Textil. Besonders weiche Veloursleder-Innensohle. Laufsohle Synthetik. Absatz ca. 40 mm. Weite H.

rot	<b>243.844.366</b>	türkis	<b>478.407.186</b>
schwarz	<b>158.900.229</b>	marine	<b>423.909.154</b>
steingrau	<b>423.910.419</b>	weiß-geblümt	<b>116.224.062</b>
Gr.	36, 37, 38		39, 40, 41, 42
€	<b>39.99</b>		<b>44.99</b>

3 Von Mubb: **Pantolette** aus weichem Veloursleder mit Kontrastnähten. Mit 3 Klettverschlüssen und Zierknopf. Innenausstattung: Leder, mit Wechselfußbett und Antishock-System. Rutschhemmende PU-Laufsohle. Absatz ca. 35 mm. Weite H.

blau-grau	<b>481.627.072</b>	rot-grau	<b>481.638.079</b>
Gr.	37, 38		39, 40, 41, 42
€	<b>49.99</b>		<b>56.99</b>

3 Pantolette ab

49.99

- Weite H
- Leder-Wechselfußbett
- Antishock-System



4 Clog ab

39.99

- Weite G
- weich gepolsterte Innensohle

4



**Fischer**  
Markenschuhe

5 Pantolette

49.99

- Weite G
- weich gepolstert



**airsoft**  
modern+

6 Sandalette

59.99

- Weite G
- verstellbarer Klettverschluss
- seitlicher Gummizug



**GEMINI**  
EIN GUTES GE(H)FUHL

4 Ganz modisch zeigt sich der **Clog** von Fischer! Obermaterial aus Leder-Imitat mit Glanz-Effekt am Gummizug und kontrastfarbenen Steppnähten. Innen aus Filz und Leder. Weich gepolstert. PU-Laufsohle mit ca. 25 mm Absatz. Weite G.

jeansblau	<b>733.140.020</b>	hellgrau	<b>733.151.020</b>
Gr.	36, 37, 38		39, 40, 41, 42
€	<b>39.99</b>		<b>44.99</b>

5 Überzeugend komfortabel: **Pantolette** von Airsoft. Obermaterial: Glattleder. Innenfutter: Textil. Innensohle: Leder. Rutschhemmende PU-Laufsohle mit ca. 30 mm Absatz.

schwarz	<b>736.580.031</b>	rot	<b>736.596.032</b>
Gr.	36, 37, 38, 39, 40, 41, 42		<b>€ 49.99</b>

6 Und der Sommer kann kommen... **Sandalette** von Gemini in luftig leichter und komfortabler Verarbeitung. Obermaterial aus Glattleder, innen auch komplett Leder. Weich gepolstert. Mit Klettverschluss. PU-Laufsohle mit ca. 40 mm Absatz. Weite G.

rot	<b>463.449.071</b>	braun	<b>463.454.071</b>
mittelblau	<b>463.460.066</b>		
Gr.	36, 37, 38, 39, 40, 41, 42		<b>€ 59.99</b>

7 Ein echter Klassiker, dieser **Clog**. Das Obermaterial aus Glattleder zeigt sich mit edler Perforierung. Innenausstattung aus Leder. Mit Dornschnieße. Weich gepolstert. Flexible PU-Laufsohle mit ca. 20 mm Absatz. Weite G.

weiß	<b>732.613.018</b>	marine	<b>732.624.018</b>
Gr.	36, 37		38, 39, 40, 41, 42
€	<b>49.99</b>		<b>56.99</b>

7 Clog ab

49.99

- Weite G
- extraweiches Fußbett
- aufwendig perforiert





**Allgemeine Geschäftsbedingungen:**

**1. Kauf auf Probe:** Bei creation L kaufen Sie auf Probe, d.h. das Zustandekommen des Kaufvertrages ist von Ihrer Billigung abhängig. Sie können innerhalb von 14 Tagen nach Erhalt der Ware den Vertrag aktiv durch Nachricht an uns billigen oder mittels Warenrücksendung schriftlich erklären, dass Sie den Kauf nicht billigen. Ihre Billigung gilt als erfolgt, wenn Sie uns innerhalb der 14-tägigen Billigungsfrist die gelieferte Ware nicht zurücksenden. Bei Nichtbilligung reicht zur Wahrung der 14-Tages-Frist die rechtzeitige Absendung der Warenrücksendung aus. Nach der erfolgten Billigung steht Ihnen ab dem Tag nach der aktiven Erklärung der Billigung/ab dem Tag nach Ablauf der 14-tägigen Billigungsfrist darüber hinaus das nachfolgend beschriebene Widerrufsrecht zu, welches sie ebenfalls 14 Tage lang ausüben können.

**2. Widerrufsbelehrung**

**Widerrufsrecht**

Sie haben das Recht, binnen vierzehn Tagen ohne Angabe von Gründen diesen Vertrag zu widerrufen. Die Widerrufsfrist beträgt vierzehn Tage. Die Frist beginnt einen Tag nach dem Tag, an dem Sie den Kauf auf Probe begibt haben (Tag nach der Absendung der aktiven Billigungserklärung oder spätestens Tag nach Ablauf der 14-tägigen Billigungsfrist). Um Ihr Widerrufsrecht auszuüben, müssen Sie uns (creation L Handelsgesellschaft mbH, Donaustauer Straße 172c, 93045 Regensburg, Tel.: 0941 - 7803 4404, E-Mail-Adresse: kundenservice@creation-l.de) mittels einer eindeutigen Erklärung (z.B. eine E-Mail) über Ihren Entschluss, diesen Vertrag zu widerrufen, informieren. Sie können dafür das beigefügte Muster-Widerrufsformular verwenden, das jedoch nicht vorgeschrieben ist. Zur Wahrung der Widerrufsfrist reicht es aus, dass Sie die Mitteilung über die Ausübung des Widerrufsrechts vor Ablauf der Widerrufsfrist absenden.

**Folgen des Widerrufs**

Wenn Sie diesen Vertrag widerrufen, werden wir Ihnen alle Zahlungen, die wir von Ihnen erhalten haben, einschließlich der Lieferkosten (mit Ausnahme der zusätzlichen Kosten, die sich daraus ergeben, dass Sie eine andere Art der Lieferung als die von uns angebotene, günstigste Standardlieferung gewählt haben), unverzüglich und spätestens binnen vierzehn Tagen ab dem Tag zurückzahlen, an dem Ihr Widerruf bei uns eingegangen ist. Für diese Rückzahlung verwenden wir dasselbe Zahlungsmittel, das Sie bei der ursprüng-

lichen Transaktion eingesetzt haben, es sei denn, wir haben mit Ihnen ausdrücklich etwas anderes vereinbart; in keinem Fall werden wir Ihnen wegen dieser Rückzahlung Entgelte berechnen. Wir können die Rückzahlung verweigern, bis wir die Waren wieder zurückerhalten haben oder bis Sie den Nachweis erbracht haben, dass Sie die Waren zurückgesandt haben, je nachdem, welches der frühere Zeitpunkt ist.

Sie haben die Waren unverzüglich und in jedem Fall spätestens binnen vierzehn Tagen ab dem Tag, an dem Sie uns über den Widerruf dieses Vertrags unterrichten, an uns zurückzusenden. Die Frist ist gewahrt, wenn Sie die Waren vor Ablauf der Frist von vierzehn Tagen absenden.

Wir tragen die Kosten der Rücksendung der Ware. Sie müssen für einen etwaigen Wertverlust der Ware nur aufkommen, wenn dieser Wertverlust auf einen zur Prüfung der Beschaffenheit, Eigenschaften und Funktionsweise der Waren nicht notwendigen Umgang zurückzuführen ist.

**Ihre creation L Handelsgesellschaft mbH**

**3. Nichtbestehen des Widerrufsrechts:** Ein Widerrufsrecht besteht nach § 312g Abs. 2 BGB u.a. nicht bei Verträgen zur Lieferung

- von Waren, die nicht vorfertigt sind und für deren Herstellung eine individuelle Auswahl oder Bestimmung durch den Verbraucher maßgeblich ist oder die aufgrund die persönlichen Bedürfnisse des Verbrauchers zugeschnitten sind,

- versiegelter Waren, die aus Gründen des Gesundheitsschutzes oder der Hygiene nicht zur Rückgabe geeignet sind, wenn ihre Versiegelung nach der Lieferung entfernt wurde,
- von Ton- oder Videoaufnahmen oder Computersoftware in einer versiegelten Packung, wenn die Versiegelung nach der Lieferung entfernt wurde.

**4. Freiwilliges Rückgaberecht:** Für alle bei uns gekauften Waren steht Ihnen neben dem gesetzlichen Widerrufsrecht ein freiwilliges Rückgaberecht von insgesamt 100 Tagen zu. Sie können sich bis zu 100 Tage nach Warenehalt vom Vertrag lösen, indem Sie die Ware innerhalb von 100 Tagen nach deren Erhalt an uns zurücksenden. Im Falle von Speditorsware tritt an Stelle der Rücksendung die Ermöglichung einer Abholung der Speditorsware innerhalb der 100-tägigen Rückgabefrist.

Das freiwillige Rückgaberecht besteht nicht bei den in Ziffer 3 genannten Fällen.

**Datenschutzhinweis**

Im Nachfolgenden erteilt creation L Ihnen die im Zusammenhang mit der Verarbeitung personenbezogener Daten gesetzlich vorgeschriebenen Informationen:

**Allgemeines**

Creation L verarbeitet die im Zusammenhang mit der Eingehung und der Durchführung von Bestellungen erhobenen personenbezogenen Daten zum Zweck der Eingehung/der Durchführung von Vertragsverhältnissen. Die durch Sie angegebenen Kontaktdaten sowie die im Verlauf der Abwicklung der Bestellung erhobenen personenbezogenen Daten (u.a. Name, Adresse, E-Mail-Adresse, Zahlungs- und Retoureinformationen) werden zum Zweck der Führung eines Kundenkontos gespeichert. Die Verarbeitung der Daten erfolgt auf der Rechtsgrundlage in Art. 6 (1) b, DSGVO.

**Bonitätsprüfung**

Insofern Sie im Rahmen einer Bestellung eine unsichere Zahlungsart (Rechnungs- oder Ratenkauf) ausgewählt haben, gilt das Folgende:

creation L und andere Versandhandelsunternehmen der Otto Group räumen Ihren Kunden grundsätzlich die Möglichkeit ein, Waren unter Inanspruchnahme unsicherer Zahlungsarten (z.B. Rechnungskauf, Finanzierungskauf) zu erwerben. Zu den weiteren Versandhandelsunternehmen der Otto Group gehören die folgenden: bonprix Handelsgesellschaft mbH, Heinrich Heine GmbH, Josef Witt GmbH, Otto (GmbH & Co KG), Quelle GmbH, sheego GmbH, Sieh an GmbH, UNITO Versand und Dienstleistungen GmbH, OTTO Payments GmbH, Baur Versand (GmbH & Co KG). Unternehmen, die Ihren Kunden grundsätzlich unsichere Zahlungsarten einräumen, haben ein berechtigtes Interesse daran, sich so gut wie möglich von dem Entstehen von Zahlungsausfällen zu schützen. Dies geschieht unter anderem dadurch, dass vor der Einräumung der Möglichkeit der Inanspruchnahme unsicherer Zahlungsarten die Bonität des Kunden geprüft wird. Im Rahmen dieser Prüfung ist creation L dazu berechtigt, bei der OTTO Payments GmbH, die als Rechtsnachfolgerin der Otto (GmbH & Co KG) Betreiberin der konzerninternen Auskunftei der Otto Group ist, anzufragen, ob diese von den aufgeführten anderen Versandhandelsunternehmen der Otto Group negative Bonitätsinformationen zu dem jeweiligen Kunden übermittelt bekommen hat. Des Weiteren ist creation L dazu berechtigt, an die OTTO Payments GmbH negative Bonitätsinformationen zu dem jeweiligen Kunden zu übermitteln, die diese wiederum an die oben aufgeführten anderen Versandhandelsunternehmen der Otto Group beaufschalten kann, bevor diese anderen Versandhandelsunternehmen dem Kunden die Möglichkeit der Inanspruchnahme unsicherer Zahlungsarten einräumen. Die OTTO Payments GmbH ist außerdem dazu berechtigt, die erhaltenen Bonitätsinformationen zu eigenen Bonitätsprüfungszwecken zu nutzen. Bei den Bonitätsinformationen handelt es sich um Informationen über offene Forderungen und um solche Informationen, aus denen sich unmittelbar die Gefahr eines Zahlungsausfalls ergibt (z.B. Insolvenz, Schuldnerbankrott, Stundung aufgrund von Zahlungsunfähigkeit). Bevor creation L negative Informationen über offene Forderungen an die OTTO Payments GmbH übermittelt, werden die betroffenen Kunden auf einer Mahnung auf die Möglichkeit der Übermittlung hingewiesen. creation L ist des Weiteren dazu berechtigt, Informationen über äußerst atypische Bestellvorgänge (z.B. zeitliche Bestellung einer Vielzahl von Waren an dieselbe Adresse unter Nutzung verschiedener Kundenkonten) an die OTTO Payments GmbH zu übermitteln und solche bei dieser anzufordern. Hierdurch sollen Zahlungsausfälle vermieden und unsere Kunden vor einem Missbrauch ihrer Konten bzw. ihrer Identität geschützt werden. creation L ist in den Fällen, in denen ein Kunde bei ihr auf eine unsichere Zahlungsart bestellen möchte, dazu berechtigt, im Rahmen der Bestellung erhobene Informationen zur Berechnung einer Ausfallwahrscheinlichkeit zu nutzen (internes Scoring). Die Berechnung der Ausfallwahrscheinlichkeit mittels des internen Scoring basiert auf einem anerkannten mathematischen statistischen Verfahren. Die im Rahmen des internen Scoring genutzten Daten resultieren insbesondere aus einer Kombination der folgenden Datenkategorien (nicht abschließend): Adressdaten, Alter, gewünschte Zahlungskonten, Bestellweg und Sortimentsgruppen. Im Rahmen des internen Scoring werden nur solche Daten genutzt, die der Kunde gegenüber creation L selbst angegeben hat. Anhand der benannten Datenkategorien können auf Grund des eingesetzten mathematischen statistischen Verfahrens Rückschlüsse auf die Zahlungsausfallwahrscheinlichkeit getroffen werden. So kann beispielsweise ein bestimmter Wohnort des Bestellers kombiniert mit einer bestimmten Warenkategorie zu einer erhöhten Zahlungsausfallwahrscheinlichkeit und somit zu einer Zahlereinschränkung führen. Es erfolgt keine Zahlungseinschränkung allein auf Basis des Wohnorts des Bestellers. Darüber hinaus ist es z.B. statistisch nachgewiesen, dass bei der Nutzung eines kostenpflichtigen E-Mail-Providers ein geringeres Zahlungsausfallrisiko besteht, als dies bei der Nutzung eines kostenlosen Anbieters der Fall ist. Im Rahmen der Prü-

fung, ob eine unsichere Zahlungsart (Raten-Rechnungskauf) eingeräumt werden kann, ist creation L auch dazu berechtigt, Bonitätsinformationen über Sie bei einer externen Auskunftei einzuholen. Zum Zweck des Abrufs von Bonitätsinformationen werden die folgenden Daten an die externe Auskunftei übermittelt: Vorname, Nachname, Postadresse, Geburtsdatum. creation L kann im Rahmen der Bonitätsprüfung mittels des Einsatzes eines automatisierten Prozesses entscheiden, ob Ihnen die gewünschte unsichere Zahlungsart (Raten-Rechnungskauf) eingeräumt wird. So kann z.B. bei der Übermittlung einer negativen Bonitätsauskunft durch eine Auskunftei oder bei der Berechnung eines nicht ausreichenden Scorewerts im Rahmen des internen Scoring automatisiert eine Ablehnung der gewünschten Zahlungsart erfolgen. Sie können uns gegenüber das Recht geltend machen, dass wir eine manuelle Überprüfung der automatisierten Entscheidung vornehmen. Darüber hinaus haben Sie das Recht auf Darlegung des eigenen Standpunkts sowie das Recht zur Anfechtung der Entscheidung. Die Verarbeitung Ihrer Daten im Rahmen der Bonitätsprüfung erfolgt auf Basis der Rechtsgrundlage in Art. 6 (1) b, DSGVO bzw. der in Art. 6 (1) f, DSGVO. creation L hat grundsätzlich ein berechtigtes Interesse an der Vornahme einer Bonitätsprüfung bei der Auswahl einer unsicherer Zahlungsart (Raten-Rechnungskauf) durch Sie. Sie möchten wissen, wieso Sie nicht alle Zahlarten nutzen können? Wir geben Ihnen gerne Auskunft. Ein Auskunftsformular können Sie unter <https://www.creation-l.de/rechtliches> herunterladen.

**Nutzung von Daten zu Zwecken der Betrugsprävention**

Die von Ihnen im Rahmen einer Bestellung angegebenen Daten können durch creation L genutzt werden, um zu überprüfen, ob ein atypischer Bestellvorgang vorliegt (z.B. zeitliche Bestellung einer Vielzahl von Waren an dieselbe Adresse unter Nutzung verschiedener Kundenkonten). An der Vornahme einer solchen Überprüfung besteht auf Seiten creation L grundsätzlich ein berechtigtes Interesse. Die Verarbeitung der Daten erfolgt auf der Rechtsgrundlage in Art. 6 (1) f, DSGVO.

**Auftragsverarbeiter**

Wir setzen im Rahmen der Verarbeitung Ihrer Daten Auftragsverarbeiter ein. Bei einem Auftragsverarbeiter handelt es sich um eine natürliche oder juristische Person, Behörde, Einrichtung oder andere Stelle, die personenbezogene Daten im Auftrag des für die Datenverarbeitung Verantwortlichen verarbeitet. Auftragsverarbeiter nutzen die Daten nicht für eigene Zwecke, sondern führen die Datenverarbeitung ausschließlich für den Verantwortlichen aus. Wenn Sie beispielsweise bei uns einen Artikel kaufen, so übermitteln Sie unter anderem Ihre E-Mail-Adresse an uns zum Zweck der Aussendung einer Bestellbestätigung durch uns. Wir sind somit Verantwortlicher für diese Datenverarbeitung. Zum Zwecke der Versendung einer Bestellbestätigung wird Ihre E-Mail-Adresse nach an einen Dienstleister übermittelt. Dieser Dienstleister übernimmt dann die Versendung der Bestellbestätigung an Sie für den gekauften Artikel. Darüber verarbeitet der Dienstleister Ihre E-Mail-Adresse in unserem Auftrag.

**Übermittlung von Daten an Transportunternehmen**

creation L arbeitet zum Zweck der Zustellung bestellter Waren mit den folgenden Transportunternehmen zusammen: Hermes Germany GmbH, Deutsche Post DHL Group. An diese Transportunternehmen können die folgenden Daten zum Zweck der Zustellung der bestellten Waren bzw. zu deren Ankündigung übermittelt werden: Vorname, Nachname, Postadresse, E-Mail-Adresse, Telefonnummer. Die Verarbeitung der Daten erfolgt auf der Rechtsgrundlage in Art. 6 (1) b, DSGVO.

**Übermittlung von Daten über offene Forderungen an Inkassodienstleister**

Sollten Sie offene Rechnungen/Raten trotz wiederholter Mahnung nicht begleichen, können wir die für die Durchführung eines Inkasso erforderlichen Daten an einen Inkassodienstleister zum Zweck des Treuhandinkasso übermitteln. Alternativ können wir die offenen Forderungen an einen Inkassodienstleister veräußern. Dieser wird dann Forderungsinhaber und macht die Forderungen im eigenen Namen geltend. Wir arbeiten mit dem folgenden Inkassodienstleister zusammen: EOS Deutscher Inkasso-Dienst GmbH, Steindamm 71, 20099 Hamburg. Rechtsgrundlage für die Übermittlung der Daten im Rahmen des Treuhandinkasso ist Art. 6 Absatz 1 Buchstabe b) DSGVO; die Übermittlung der Daten im Rahmen des Forderungsverkaufs erfolgt auf Basis von Art. 6 Absatz 1 Buchstabe f) DSGVO. Des Weiteren kann der Inkassodienstleister als Leistung uns gegenüber die Information darüber, dass eine offene Forderung besteht, an Auskunfteien übermitteln. Dies gilt auch für die Erfüllung einer Nachmeldverpflichtung für den Fall, dass sich der Betrag verändert hat (z.B. Reduzierung der Forderung aufgrund einer Zahlung durch Sie). Durch diese Nachmeldung werden Ihre berechtigten Interessen gewahrt indem sichergestellt wird, dass der Datenbestand bei der jeweiligen Auskunftei aktuell ist. Rechtsgrundlage für die Aktualisierung der Höhe der Forderungen gegenüber Auskunfteien ist die Re-

Das vertraglich eingeräumte freiwillige Rückgaberecht lässt Ihre gesetzlichen Rechte und Ansprüche, deren Inanspruchnahme unentgeltlich ist, unberührt.

**5. Lieferungen** sind grundsätzlich nur innerhalb Deutschlands möglich, ausgeschlossen die Postleitzahlen 72866 Büdingen und 27498 Helldorf. Überwiegend erfolgt die Anlieferung durch Hermes oder DHL. Die Abgabe von Waren erfolgt nur in haushaltsüblichen Mengen.

**6. Reklamationen:** Sollten gelieferte Waren offensichtliche Material- oder Herstellungsfehler aufweisen, wozu auch Transportschäden zählen, so reklamieren Sie bitte solche Fehler sofort gegenüber uns oder dem Mitarbeiter des Versanddienstleisters, der die Waren anliedert. Die Versäumung dieser Rüge hat allerdings für Ihre gesetzlichen Ansprüche keine Konsequenzen.

**7. Preise:** Die im Katalog genannten Preise sind Katalog-Preise in Euro (einschl. der gesetzlichen Mehrwertsteuer) und bleiben bis zum 17.06.2024 gültig.

**8. Versandkonten:** Die Bestellung und Lieferanschrift, unabhängig vom Bestellwert: Bei Artikeln mit Paketbelieferung zahlen Einzelbesteller und Freundschaftsbesteller einmalig 6,99 Euro.

**9. Zahlung:** Sie können grundsätzlich per Rechnung, Ratenzahlung, Kreditkarte, PayPal oder Nachnahme bezahlen. Die Möglichkeit zum Skontoabzug besteht nicht.

Wir behalten uns vor, Ihnen nur bestimmte Zahlarten anzubieten. Bei Nachname wird die jeweilige Nachnahmegebühr des Zustellers erhoben. In Einzelfällen behalten wir uns vor, die Ware erst nach einer Anzahlung auszuliefern.

Weitere Informationen zur Zahlung finden Sie unten und auf [www.creation-l.de/bezahlung](http://www.creation-l.de/bezahlung).

**10. Eigentumsvorbehalt:** Bis zur vollständigen Bezahlung bleibt die Ware unser Eigentum.

**11. Alternative Streitbeilegung:** Die EU-Kommission bietet die Möglichkeit zur Online-Streitbeilegung auf einer von ihr betriebenen Online-Plattform. Diese Plattform ist über den externen Link <http://ec.europa.eu/consumers/odr/> zu erreichen. Wir sind nicht verpflichtet und nicht bereit, an Streitbeilegungsverfahren vor einer Verbraucherschlichtungsstelle teilzunehmen.

**creation L Handelsgesellschaft mbH, Donaustauer Straße 172 c, 93059 Regensburg**

**Geschäftsführung: Nicole Kilian, Markus Kummer  
AG Regensburg, HRB 7257.**

gelung in Art. 6 Absatz 1 Buchstabe f) DSGVO. Im Hinblick auf die Verarbeitung von Daten durch Auskunfteien vgl. Sie bitte die Ausführungen unter der Überschrift „Bonitätsprüfung“.

**Nutzung von Daten zu Marketingzwecken**

creation L hat grundsätzlich ein berechtigtes Interesse daran, Ihre Daten zu Marketingzwecken zu nutzen. creation L erholt die folgenden Daten zu eigenen Marketingzwecken sowie zu Marketingzwecken Dritter: Vorname, Nachname, Postadresse, Geburtsjahr. Die genannten Daten können hierfür auch an Dritte (Werbetreibende) übermittelt werden. creation L ist außerdem dazu berechtigt, den genannten Daten weitere über Sie unter Einhaltung der gesetzlichen Vorgaben erhobene personenbezogene Daten zu eigenen Marketingzwecken sowie zu Marketingzwecken Dritter (Werbetreibende) hinzu zu speichern. Eine Übermittlung der hinzugespeicherten Daten an Dritte erfolgt nicht. Außerdem pseudonymisiert/anonymisiert creation L über Sie erhobene personenbezogene Daten zum Zweck der Nutzung der pseudonymisierten/anonymisierten Daten für eigene Marketingzwecke sowie für Marketingzwecke Dritter (Werbetreibende). Die pseudonymisierten/anonymisierten Daten können auch dazu genutzt werden, um Sie individualisiert online zu bewerben, wobei die Aussteuerung der Werbung durch einen Dienstleister/Agentur erfolgen kann. Die Nutzung personenbezogener Daten zu Marketingzwecken erfolgt auf der Rechtsgrundlage in Art. 6 (1) f, DSGVO.

Sie können der Nutzung Ihrer personenbezogenen Daten zu Werbezwecken unter <https://www.creation-l.de/rechtliches> widersprechen. Der Nutzung Ihrer Daten zu Zwecken der individualisierten Online-Werbung können Sie in unserem Datenschutzhinweis unter <https://www.creation-l.de/rechtliches> widersprechen.

**Dauer der Speicherung personenbezogener Daten**

Personenbezogene Daten können durch creation L so lange gespeichert werden, so lange creation L an der Speicherung ein berechtigtes Interesse hat und dieses Interesse lange über Ihrem Interesse an einer Nichtfortführung der Speicherung überwiegt. In den Fällen, in denen das Interesse creation L an einer Speicherung der Daten Ihrem Interesse an der Nichtfortführung der Speicherung nicht überwiegt, kann eine Speicherung weiterhin erfolgen, wenn diese aufgrund gesetzlicher Vorgaben (z.B. aus dem Handelsrecht oder Steuerrecht) erfolgen muss. In diesen Fällen werden die Daten ausschließlich zum Zweck der Erfüllung der gesetzlichen Vorgaben gespeichert und für Zugriffe gesperrt.

**Rechte der Betroffenen**

Sie haben das Recht auf Auskunft im Hinblick auf die durch uns erfolgte Verarbeitung Ihrer personenbezogenen Daten. Sie haben des Weiteren das Recht auf Löschung der über Sie bei uns gespeicherten personenbezogenen Daten, insofern eine gesetzliche Ausnahme von dem Recht auf Löschung nicht gegeben ist. Sie können außerdem der Verarbeitung personenbezogener Daten auf Basis eines berechtigten Interesses durch uns widersprechen, insofern unsererseits nicht ein überwiegendes Interesse an der Verarbeitung besteht. Sie haben außerdem das Recht, dass über Sie gespeicherte unrichtige personenbezogene Daten berichtigt bzw. unvollständige personenbezogene Daten ergänzt werden. Weiterhin haben Sie das Recht, dass wir von Ihnen uns gegenüber bereitgestellte Daten, die wir auf Basis einer Einwilligung verarbeitet haben oder deren Verarbeitung zur Eingehung bzw. Erfüllung eines Vertrags erforderlich gewesen ist, in einem gängigen Format an Sie oder einen von Ihnen benannten Dritten übermitteln (Recht auf Datenübertragbarkeit). Insofern wir Daten auf Basis einer durch Sie erteilten Einwilligung verarbeiten, haben Sie jederzeit das Recht, die erteilte Einwilligung zu widerrufen. Der Widerruf der Einwilligung hat nicht zur Folge, dass die bis zum Zeitpunkt des Widerrufs auf Basis der Einwilligung erfolgte Datenverarbeitung unwirksam wird. Die zuvor genannten, Ihnen uns gegenüber zustehenden Rechte, können Sie unter <https://www.creation-l.de/rechtliches> geltend machen. Das Recht auf Datenübertragbarkeit können Sie unter <https://www.creation-l.de/rechtliches> geltend machen. Darüber hinaus haben Sie ein Beschwerderecht beim Bayerischen Landesschutz für Datenschutzsachverhalte, Ansbach.

**Verantwortliche Stelle**

Verantwortliche Stelle für die Verarbeitung Ihrer personenbezogenen Daten ist die creation L Handelsgesellschaft mbH, Donaustauer Straße 172c, 93045 Regensburg  
Geschäftsführung: Nicole Kilian, Markus Kummer

Datenschutzbeauftragter der verantwortlichen Stelle ist Stephan Striegl. Sie können unter [datenschutz@creation-l.de](mailto:datenschutz@creation-l.de) Kontakt zu dem Datenschutzbeauftragten aufnehmen.

**Hier ein Rechenbeispiel**

(50,- Euro Warenwert, 3 Monatsbeträge, 0,88% Aufschlag pro Monat):

$$\text{Aufschlag} = \frac{50 \times 3 \times 0,88}{100} = 1,32 \text{ €}$$

Sie zahlen also 50,- Euro + 1,32 Euro = 51,32 Euro

Warenwert	3 Monatsraten	6 Monatsraten	9 Monatsraten	12 Monatsraten
25,-	0,66	1,16	1,67	2,19
75,-	1,98	3,47	5,07	6,57
100,-	2,64	4,62	6,66	8,76
effektiver Jahreszins	16,96%	16,85%	16,89%	16,99%
Aufschlag/Monat	0,88%	0,77%	0,74%	0,73%

**Muster-Widerrufsformular**

(Wenn Sie den Vertrag widerrufen wollen, dann füllen Sie bitte dieses Formular aus und senden Sie es zurück.)

- An creation L GmbH, Donaustauer Straße 172c, 93045 Regensburg, E-Mail: kundenservice@creation-l.de
- Hiermit widerrufe(n) ich/wir (\*) den von mir/uns (\*) abgeschlossenen Vertrag über den Kauf
- der folgenden Waren (\*) die Erbringung der folgenden Dienstleistung (\*)
- Bestellt am (\*)/erhalten am (\*)
- Name des/der Verbraucher(s)
- Anschrift des/der Verbraucher(s)
- Unterschrift des/der Verbraucher(s) (nur bei Mitteilung auf Papier)
- Datum

(\*) Untzutreffendes streichen.



# 25 JAHRE

## 2 - I N - 1 - WEEKENDER **GRATIS!**

- > unteres Fach kann als Extra-Tasche verwendet werden
- > verstellbarer Tragegurt
- > Maße ca. 42x20x35 cm

Sichern Sie sich **jetzt**  
Ihren 2-in-1-Weekender

**Wichtig:** Bei schriftlicher oder telefonischer Bestellung oder im Internet bitte unbedingt die Bestellnummer **988.823.005** angeben!

Mehr Inspiration auf

**[www.creation-L.de](http://www.creation-L.de)**

Wir sind 24 Stunden  
persönlich für Sie da:

**Telefon 0 1805-22 8785\***

\*Anruferkosten: 14 Cent/Min. aus allen deutschen Netzen



Ihr  
**GRATIS**  
Geschenk!

NUR BIS  
**22.05.2024!**

BEST.-NR:  
**988.823.005**



Trotz sorgfältiger Bevorratung ist die Lieferung gleichwertigen Ersatzes möglich! Nur ein Geschenk pro Bestellung. Nicht mit anderen Geschenk- oder Gutscheinkaktionen kombinierbar (Lieferung ohne Inhalt/Deko). Keine Barauszahlung. Ab einem Mindestbestellwert von 39.- €.

Jetzt die **NEUE** creation -App downloaden!

Einfach reinklicken und die aktuelle Mode genießen!  
Laden Sie sich jetzt die kostenlose App für Ihr Handy  
und Tablet aus Ihrem App-Store herunter.



Bitte  
freimachen!

## Unsere Kontaktdaten

**Telefon: 01805-22 87 85\***

Wir sind 24 Stunden persönlich für Sie da,  
auch an Sonn- und Feiertagen.

**Fax: 01805-22 87 86\***

\*Anrufkosten: 14 Cent/Min. aus allen  
deutschen Netzen

**www.creation-L.de**

Mit Lieferauskunft und sofortiger Artikelreservierung

**Jetzt Fan werden** 

Es gelten unsere Allgemeinen Geschäfts- und Zahlungsbedingungen auf der Service-Seite am Ende des aktuellen Kataloges oder im Internet unter [www.creation-L.de](http://www.creation-L.de), auch hinsichtlich Ihres Rückgabe- und Widerrufsrechts und der Versand- und Rücksendekosten.

creation L Handelsgesellschaft mbH,  
Donaustauer Straße 172c, 93045 Regensburg.  
Geschäftsführung: Nicole Kilian, Markus Kummer.  
AG Regensburg HRB 7257

Deutsche Post   
**ANTWORT**

creation 

Bestellservice  
93045 Regensburg

Ihr  
**GUTSCHEIN**  
im Wert von

**15.-**

# FREUNDE **WERBEN** FREUNDE

## Fashion Geheimtipps teilen!

Sie sind von Ihrer creation L-Boutique überzeugt? Dann teilen Sie doch Ihre Begeisterung und gewinnen eine Freundin als neue Kundin. Als Dankeschön können Sie sich über einen **Gutschein im Wert von 15.- €** freuen.

Sie erhalten Ihren Gutschein, wenn der Neukundenauftrag (Mindestbestellwert 50.- €) abgeschlossen ist. Als neugewonnener Kunde gilt nur, wer nicht mit Ihnen im gleichen Haushalt lebt und noch nichts bei creation L bestellt hat. Bitte nennen Sie bei Ihrer telefonischen Bestellung das Stichwort Freundschaftswerbung!









25 JAHRE

QUALITÄT vom Feinsten

1 Shirt ab

49.99

Modal-Mix für ein angenehm weiches Tragegefühl und einen seidig-matten Glanz.

- effektvolle Glitzersteinchen
- angenehm weiche Trageigenschaften
- aktuelle ¾-Ärmel

Gürtel zum Wickeln, aus Rindleder. Breite ca. 7 cm.

beige 623.465.051

36/38, Gr. 40/42 € 49.99



25 JAHRE

DANKE PREIS

2 Rock ab

34.99

danach ab 49.99

% REDUZIERT\*

- gewebte Qualität
- komfortabler Dehnbund
- in Bahnenform



BRIEFE MIT DEM KULI FRANKIEREN

MIT DER POST & DHL APP.



3 Shirt ab 29.99

- platzierter Blüten-Druck
- Viskose-Qualität

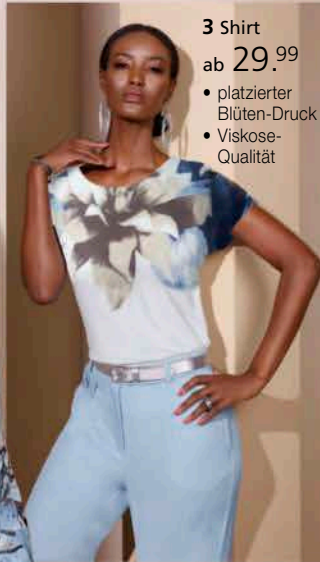

creation L meine Boutique

1 Absolut trageangenehmes Shirt aus weicher Modal-Mischung. Besonderer Blickfang sind die Verzierungen mit funkelnden Glitzersteinchen auf beiden Schultern. Mit modischem U-Boot-Ausschnitt und ¾-Ärmel. Unterstützt die Initiative Cotton made in Africa. 48% Baumwolle, 48% Modal, 4% Elasthan. Maschinenwäsche.

Länge ca. 62 cm	hellblau	623.856.018
Gr. 36, 38, 40	42, 44, 46	48, 50, 52
€ 49.99	56.99	62.99

2 Der zauberhafte Rock in leichter A-Form versprüht rundum strahlende Laune und lässt sich wunderbar mit Shirt oder Bluse kombinieren. In angenehm leichter Qualität aus Polyester mit elastischem Bund. Der Bahnschnitt lässt ihn bei jedem Schritt feminin mitschwingen. 100% Polyester. Futter: 100% Viskose. Maschinenwäsche.

Normalgröße, Länge ca. 90 cm	hellblau-ecru-bedruckt	623.727.020
Gr. 36, 38, 40	42, 44, 46	48, 50, 52
€ 49.99	56.99	62.99
€ 34.99	39.99	44.99

Kurzgröße, Länge ca. 82 cm	hellblau-ecru-bedruckt	623.749.020
Gr. 18, 19, 20	21, 22, 23	24, 25, 26
€ 49.99	56.99	62.99
€ 34.99	39.99	44.99

3 Wunderschönes Shirt für viele Gelegenheiten mit platzierter Blüten-Druck am Rundhals-Ausschnitt. Ein Basic, das jeden Look modisch aufwertet. Angenehm leichter und hautsympathischer Viskose-Mix. Mit überschnittenen Schultern. 95% Viskose (ECOVERO), 5% Elasthan. Maschinenwäsche.

Länge ca. 62 cm	ecru-hellblau-bedruckt	623.801.025
Gr. 36, 38, 40	42, 44, 46	48, 50, 52
€ 29.99	35.99	39.99

\*Zeitlich begrenzt – Näheres am Kataloganfang!

149CL.DE.306.UM.E

D-306-149

Die creation L-App!



Telefon: 01805-228785

Wir sind 24 Stunden persönlich für Sie da, auch an Sonn- und Feiertagen. 14 Cent/Min. aus allen deutschen Netzen

www.creation-L.de

Mit Lieferauskunft und sofortiger Artikelreservierung

Zustellung durch

