

25
JAHRE



**GRATIS
Geschenk**

bei Ihrer Bestellung
bis zum 18.04.2024

Angebot
auf Seite 16

creation 
meine Boutique

25
JAHRE

LASSEN SIE SICH BESCHENKEN!

MODISCHE HANDTASCHE

- > gewebte Leder-Optik
- > praktische Reißverschluss-Fächer
- > verstellbarer Trageriemen

Sichern Sie
sich **jetzt**
Ihre gratis
Handtasche!



Mehr Inspiration auf www.creation-L.de · Wir sind 24 Stunden persönlich für Sie da **Telefon 01805-22 87 85**

Anrufrufen: 14 Cent/Min. aus allen deutschen Netzen. Trotz sorgfältiger Bevorratung ist die Lieferung gleichwertigen Ersatzes möglich! Nur ein Geschenk pro Bestellung. Nicht mit anderen Geschenk- oder Gutscheinkampagnen kombinierbar (Lieferung ohne Inhalt/Deko). Keine Barauszahlung. Ab einem Mindestbestellwert von 39,- €.



Ihr
GRATIS
Geschenk!

NUR BIS
18.04.2024!

BEST.-NR:
994.857.001

Wichtig: Bei schriftlicher oder telefonischer Bestellung oder im Internet bitte unbedingt die Bestellnummer **994.857.001** angeben!

FEIERN SIE MIT UNS!

25 Jahre Mode-Leidenschaft, Luxus-Qualitäten
und pure Lebensfreude. Wir laden Sie ein, Teil
davon zu sein. Deshalb: Stoßen Sie mit uns an!
Auf die neusten Trends, auf raffinierte Schnitte
und auf erlesene Details!



25
JAHRE

QUALITÄT
vom Feinsten

Bluse ab

49.99

*Hochwertiger Lyocell-Mix besonders
hautfreundlich
und seidig leicht*

**BITTE ACHTEN SIE
AUF DIESES ZEICHEN!**

Hier finden Sie exklusive
Qualitäten mit dem
gewissen Etwas!

Exklusives
DETAIL



Mit Schriftzug
an Ärmel-
abschlüssen
und Saum.

Angebot
auf Seite 8



Zustellung durch

Deutsche Post



25
JAHRE

QUALITÄT
 vom Feinsten
 1 Sweatshirt ab
39.99

*Modal: angenehm weiches
 Tragegefühl trifft auf seidig
 matten Glanz*

- halsschmeichelnder Kragen
- glänzende Ziersteinchen
- Bindebänder am Ausschnitt

25
JAHRE

QUALITÄT
 vom Feinsten
 2 Culotte ab
49.99

*Modal – weich fließend mit
 sanftem Schimmer, knitterarm
 und bügelleicht*

- komfortable Schlupfform
- mit kleinen Bundfalten
- extravagante, hohe Seitenschlitze
- glänzende Ziersteinchen



1 schlamm

2 schlamm

Zeigen Sie Ihr Stilgefühl und ziehen
 Sie mit diesen Trend-Looks viele
 bewundernde Blicke auf sich.

1 Geheimtipp unter Fashion-Fans: Das edel-lässige **Sweatshirt** in weicher, seidig-matt schimmernder Qualität. Mit Tunnelzug inklusive Ösen und Kordel mit Metallenden am schmeichelnden Stehkragen zur individuellen Weitenregulierung. Am Bund mit Seitenschlitzen. Elegantes Extra ist der Schriftzug aus silberfarbenen glänzenden Ziersteinchen am linken Ärmel-Bündchen. 50% Modal, 44% Polyester, 6% Elasthan. Maschinenwäsche.

Länge ca. 66 cm

schlamm			
elfenbein			
		596.839.010	
		596.823.011	
Gr. 36, 38, 40	42, 44, 46	48, 50, 52	
€ 39.99	44.99	49.99	

2 Genießen Sie das komfortable Trage-Gefühl! Die **Culotte** verwöhnt mit weicher Qualität und seidig-matten Glanz sowie der charakteristisch weit geschnittenen $\frac{7}{8}$ -Form. Blickfang ist der Schriftzug aus silberfarbenen glänzenden Ziersteinchen an einem der hohen Seitenschlitze am Bein. Mit angenehm breitem Dehnbund und Weite gebenden Bundfalten vorne. 2 seitliche Nahttaschen. Seitenschlitze mit Druckknopf. Fußweite ca. 64 cm. 50% Modal, 44% Polyester, 6% Elasthan. Maschinenwäsche.

Normalgröße, Innenbeinlänge ca. 59 cm

schlamm			
elfenbein			
		596.721.010	
		596.710.011	
Gr. 36, 38, 40	42, 44, 46	48, 50, 52	
€ 49.99	56.99	62.99	

1

1 Pullover ab

39.99

- Viskose-Qualität
- Seitenschlitze

3

3 Bluse ab

29.99

- kontrastfarbige Ärmelbündchen
- schmeichelnder Stehkragen



1 Das grafische Dessin im Vorderteil gibt dem **Pullover** in schmeichelweicher Garnmischung Pep. Rundhals-Ausschnitt mit Kontrastblende. Lässige Form mit geraden Abschlüssen an den $\frac{3}{4}$ -Ärmeln und am Saum mit Seitenschlitzen. 85% Viskose, 15% Polyester. Maschinenwäsche.

Länge ca. 74 cm

sesam-pink-gemustert **593.915.003**
 Gr. 36, 38, 40 42, 44, 46 48, 50, 52
 € **39.99 44.99 49.99**

2 Mit dieser **7/8-Jeans** im 5-Pocket-Style beken- nenn Sie Mut zur Farbe! Die 3-reihigen, trendy Fransen am Saum sind die Eyecatcher. Sitzt perfekt durch den Formbund mit Gürtelschlaufen sowie Metallknopf- und Reißverschluss und durch den Passformatsattel hinten. Weich im Griff, angenehm im Tragekomfort. Unterstützt die Initiative Cotton made in Africa. Fußweite ca. 32 cm. Ohne Gürtel. 97% Baumwolle, 3% Elasthan. Maschinenwäsche.

Normalgröße, Innenbeinlänge ca. 65 cm

pink **594.123.003**
 Gr. 36, 38, 40 42, 44, 46 48, 50, 52
 € **39.99 44.99 49.99**

3 Fesseln Sie die Blicke mit dieser **Bluse** in modischer Trendfarbe. Extravagant der Stehkragen mit breiter Blende am überlap- pendem V-Ausschnitt, der mit einem Schlingenknopfverschluss fixiert wird. Sportiv die Ripps-trickbündchen am Ab- schluss der $\frac{3}{4}$ -Ärmel. Figurumspielend der legere Schnitt mit Schulterpasse hinten. 100% Polyester. Maschinenwäsche.

Länge ca. 64 cm

pink **594.103.003**
 Gr. 36, 38, 40 42, 44, 46 48, 50, 52
 € **39.99 35.99 39.99**

4 Bei diesem **Shirt** gibt Ihnen die weiche, atmungsaktive Lyocell-Qualität das Gefühl von Luxus auf der Haut. Für den extrava- ganten Look sorgt die Bändchenverarbei- tung in Cut-Out-Optik am Karree-Aus- schnitt. 96% Lyocell, 4% Elasthan. Maschi- nenwäsche.

Länge ca. 62 cm

sesam **593.772.003**
 Gr. 36, 38, 40 42, 44, 46 48, 50, 52
 € **39.99 44.99 49.99**

5 So edel und gleichzeitig bequem kann eine **Shirtjacke** sein. Vorne zeigt sie sich ganz schlicht mit feinem 2-Wege-Reißver- schluss, hinten präsentiert sie ihre elegante Seite mit platziertem 3D-Druck und fun- kelnden Ziersteinchen. Lässiger Stil mit Ka- puzen und überschnittenen Schultern mit Umschlag. Bündchen am Saum. 2 Taschen verstecken sich in den formenden Teilungs- nähten. Angenehm weiche Materialmi- schung. 50% Modal, 44% Polyester, 6% Elasthan. Maschinenwäsche.

Länge ca. 62 cm

sesam **593.845.003**
 Gr. 36, 38, 40 42, 44, 46 48, 50, 52
 € **59.99 67.99 74.99**

6 Wow, die **Bluse** steht ganz oben auf dem Trendtreppchen. Es überzeugen: der ein- zigartige Druck, die matt schimmernde Sa- tin-Qualität und der figurschmeichelnde Schnitt mit angenehmem Rundhals-Aus- schnitt und überschnittenen Schultern mit fixiertem Umschlag. Durch den Gummizug am Saum fällt der Stoff locker über die Bauchpartie. 100% Polyester. Maschinen- wäsche.

Länge ca. 64 cm

pink-weiß-bedruckt **594.065.003**
 Gr. 36, 38, 40 42, 44, 46 48, 50, 52
 € **29.99 35.99 39.99**

POWER FARBEN!

4

25

QUALITÄT vom Feinsten

4 Shirt ab

39.99

Lyocell – sanft wie Seide

- raffinierte Cut-Outs

2

2 7/8-Jeans ab

39.99

- mit 97% Baumwolle
- aktuelle verkürzte Form
- modische Fransen am Saum

Form: London

- leicht vertiefte Leibhöhe
- schlanker Oberschenkel
- schmale Fußweite

5

5 Shirtjacke ab

59.99

- weiche Modal-Mischung
- edler Prägedruck
- mit modischen Ziersteinen

5 Shirtjacke



6

ANGEBOT
vom Feinsten
6 Bluse ab
29.99

- bügelarme Kofferqualität
- mit Gummizug am Saum

2 7/8-Jeans



25
JAHRE

QUALITÄT
vom Feinsten

1 Pullover ab
79.99

Der Gammix mit Lyocell
verwöhnt mit weichem, kühl-
endem Tragekomfort.

- hochwertige Mischung aus Baumwolle und Lyocell
- mit dekorativen Ziersteinchen

Exklusives
DETAIL



Trendiger
Druck in
Kombination
mit Ajour und
Ziersteinchen

25
JAHRE

QUALITÄT
vom Feinsten

2 Hose ab
69.99

Angenehm weich auf der Haut
& klimaregulierend dank
Lyocell und Baumwolle

- vorverlegte Seitennaht für eine schlanke Optik
- figurfreundliche Ziernähte
- mit Ösenverzierung

K
Kurze
Größen



3 Shirt ab

29.99

- weiche Viskose-Mischung
- mit Ösen und Zierband



LIEBLINGS PULLI

Wow, dieser Pullover ist ein echter Eyecatcher. Viele angesagte Details, Muster & Farben wurden hier gekonnt kombiniert und kunstvoll in Szene gesetzt.

4 Bluse ab

29.99

- reine Viskose
- Bindeband mit Ösen am Ausschnitt
- verlängertes Rückenteil



1 Muster und Farben werden neu gemixt in dieser Saison und der **Pullover** ist ein absolutes Must-have für diesen Trend. Er zeigt sich allover extravaganter bedruckt, veredelt mit Ajourmuster und silberfarbenen Ziersteinchen. Rundhals-Ausschnitt mit Rollrand, gerader Abschluss an den langen Ärmeln und am Saum. Unterstützt die Initiative Cotton made in Africa. 50% Baumwolle, 50% Lyocell. Maschinenwäsche.

Länge ca. 62 cm

schwarz-erika-bedruckt	596.446.003
Gr. 36, 38, 40	42, 44, 46
€ 79.99	89.99
	98.99

2 Angesagter Style trifft auf hochwertige Qualität: **Hose** in angenehm weicher Materialmischung mit extra breitem Bund und vorverlegten Seitennahten für eine schlanke Optik. Der Bund ist mit Ziernähten dekoriert. Vorne mit Knopf- und Reißverschluss. Seitliche Taschen mit schmückenden Ösen. 2 Gesäßtaschen. Gerader Saum mit Seitenschlitzen. Fußweite ca. 30 cm. Ohne Gürtel. Unterstützt die Initiative Cotton made in Africa. 56% Baumwolle, 19% Polyester, 14% Lyocell, 10% Viskose, 1% Elasthan. Maschinenwäsche.

Normalgröße, Innenbeinlänge ca. 71 cm

blaugrün	596.560.003
Gr. 36, 38, 40	42, 44, 46
€ 69.99	78.99
	86.99

Kurzgröße, Innenbeinlänge ca. 66 cm

blaugrün	596.571.003
Gr. 18, 19, 20	21, 22, 23
€ 69.99	78.99
	86.99

3 Das kombifreundliche **Shirt** wird durch die Ösen mit schimmerndem Zierband an den Seitenschlitzen zum Blickfang. Mit modischem U-Boot-Ausschnitt, Einsätzen an den Schultern und ¾-Ärmeln mit Schlitz. 70% Viskose, 25% Polyamid, 5% Elasthan. Maschinenwäsche.

Länge ca. 62 cm

blaugrün	596.425.003
Gr. 36, 38, 40	42, 44, 46
€ 29.99	35.99
	39.99

4 Farbstarke Akzente setzt bei dieser **Bluse** das bedruckte, abnehmbare Stoffband am Rundhals-Ausschnitt mit Ösen. Gerader Saum mit Seitenschlitzen, hinten modisch länger als vorne. 100% Viskose. Maschinenwäsche.

Länge ca. 68 cm

weiß	596.500.003
Gr. 36, 38, 40	42, 44, 46
€ 29.99	35.99
	39.99

5 Unser Fashion-Highlight: Die edel-sportive **Jacke** mit aufwändigen Details. Kapuze mit Kordelezug zur Weitenregulierung, durch Druckknopf-leiste verdeckter 2-Wege-Reißverschluss, lange Raglanärmel zum Krempeln, fixierbar durch Riegel und Knopf, sowie 2 Leistentaschen. Und der Clou: Koller vorne und hinten mit großen, dekorativen Ösen. Innen komplett mit Mesh gefüttert und mit einer Innentasche. Besonders pflegeleicht, da knitter- und bügelfrei. 100% Polyamid. Futter: 100% Polyester. Maschinenwäsche.

Länge ca. 76 cm

weiß	596.516.003
Gr. 36, 38, 40	42, 44, 46
€ 99.99	112.-
	123.-

6 Die **Bluse** setzt mit dem kombistarken Druck inklusive platzierter, glänzender Ziersteinchen ein trendiges Statement. Verstärkt wird es durch die Überkreuz-Schnürung mit Ösen an der linken Schulter und dem Bändchendurchzug an den ¾-Ärmeln. Rundhals-Ausschnitt mit einfarbiger Paspel, hinten mit Schlitz und Knopfverschluss. Figurmäßig durch den elastischen Saum mit Gummizug. 100% Viskose. Maschinenwäsche.

Länge ca. 64 cm

erika-weiß-bedruckt	596.491.003
Gr. 36, 38, 40	42, 44, 46
€ 34.99	39.99
	44.99

7 Die **Shirtjacke** gibt Ihrem Outfit eine sportive Ausstrahlung mit Glamour-Touch. Denn die verdeckte Reißverschluss-Leiste und die Blenden an den beiden Taschen sind mit Glitzersteinchen verziert. Tunnelzug mit elastischem Kordelzug zur individuellen Weitenregulierung an der Kapuze und am Saum. Praktischer 2-Wege-Reißverschluss. Bequeme, lange Raglanärmel. Angenehm weich auf der Haut. 50% Modal, 44% Polyester, 6% Elasthan. Maschinenwäsche.

Länge ca. 66 cm

blaugrün

Gr. 36, 38, 40
€ 59.99

42, 44, 46
67.99

622.580.003
48, 50, 52
74.99

5

5 Jacke ab

99.99

- knitterfreie & pflegeleichte Kofferqualität
- mit Mesh-Futter
- mit Kapuze
- regulierbare Ärmellänge
- 2-Wege-Reißverschluss



2 Hose



6

6 Bluse ab

34.99

- reine Viskose
- glänzende Ziersteinchen

Exklusives
DETAIL



Dekorative Bändchenverzierungen mit Ösen



7



QUALITÄT vom Feinsten

7 Shirtjacke ab 59.99

Unglaublich weich mit sanftem Schimmer

- modische Kapuze
- mit 2-Wege-Zipper



Collier aus Metall. Länge verstellbar von 57-64 cm.
197.662.103 silberfarben
€ 34.99

Exklusives
DETAIL



Glitzersteinchen verleihen den edlen Touch

29.99

- 1 Bluse ab
- effektvoller Mesheinsatz

25
JAHRE

QUALITÄT vom Feinsten

3 Bluse ab

49.99

Hochwertiger Lyocell-Mix besonders hautfreundlich und seidig leicht

- effektvolle Zierbänder

Exklusives
DETAIL



Mit Schriftzug auf Ärmel- und Saumbündchen

25
JAHRE

QUALITÄT vom Feinsten

4 Hose ab

49.99

Temperatenausgleichende Baumwoll-Lyocell-Qualität für angenehmen Tragekomfort

- seitliche Taschen mit dekorativen Knöpfen
- bequeme Beinweite

K
Kurze Größen

2 Shirt ab **29.99**

- reine Viskose
- kombistärke Farben



1 Diese koffertaugliche **Bluse** ist nicht nur pflegeleicht, sondern auch knitterarm. Perfekt für die Reise. Horizontale Zierbänder an den kurzen Ärmeln und der Mesh-Einsatz sind ein hübscher Eyecatcher. Knopfverschluss im Nacken. Brustabnäher und beidseitig leicht abgerundeter Saum. 100% Polyester. Maschinenwäsche. Ärmel: 100% Polyester.

Länge ca. 64 cm
schwarz **595.309.003**
Gr. 36, 38, 40 42, 44, 46 48, 50, 52
€ **29.99** **35.99** **39.99**

2 Dieses **Shirt** zeigt bei jedem Auftritt, wie anziehend Kontraste sind. Platziertes Print mit starkem Farbspiel auf der Vorderseite und schwarzem Rücken. Rundhals-Ausschnitt sowie lässig überschrittene Schulter mit fixiertem Umschlag. 100% Viskose. Maschinenwäsche.

Länge ca. 66 cm
puder-hellgrau-bedruckt **595.116.003**
Gr. 36, 38, 40 42, 44, 46 48, 50, 52
€ **29.99** **35.99** **39.99**

3 Macht jeden Look einzigartig modisch: Trendige **Bluse** mit grafischem Mustermix und Zierbändern am V-Ausschnitt. Die Bündchen an den langen Ärmeln und am Saum zielt ein motivierender Schriftzug. Das Lieblingsstück aus leichter Lyocell-Qualität freut sich auf viele Kombinationen. 70% Lyocell, 30% Viskose. Maschinenwäsche.

Länge ca. 64 cm
weiß-puder-bedruckt **595.284.003**
Gr. 36, 38, 40 42, 44, 46 48, 50, 52
€ **49.99** **56.99** **62.99**

4 Bequemlichkeit wird bei dieser **Hose** großgeschrieben. Weicher Baumwollmix, Formbund mit Gürtelschlaufen sowie modisch weites Bein mit geradem Abschluss geben viel Bewegungsfreiheit. Zusätzlicher Blickfang ist die schräg vorverlegte Seitennaht. Unterschiedliche Taschen runden den Style ab: Seitliche Eingrifftaschen mit Umschlag und Zierknopf, eine doppelt paspeliierte Münztasche auf der linken Seite und Paspeltaschen in V-Form hinten. Mit Knopf und Reißverschluss. Fußweite ca. 56 cm. Unterstützt die Initiative Cotton made in Africa. 72% Baumwolle, 26% Lyocell, 2% Elasthan. Maschinenwäsche.

Normalgröße, Innenbeinlänge ca. 71 cm
puder **595.081.003**
Gr. 36, 38, 40 42, 44, 46 48, 50, 52
€ **49.99** **56.99** **62.99**

Kurzgröße, Innenbeinlänge ca. 66 cm
puder **595.097.003**
Gr. 18, 19, 20 21, 22, 23 24, 25, 26
€ **49.99** **56.99** **62.99**

5 Zum Kombinieren schön, die lässige **Strickjacke** aus edler Viskose-Mischung fühlt sich super soft an. Strickblenden am V-Ausschnitt, den langen Ärmeln und dem Saum bilden einen coolen Kontrast zum aufwendigen Lochstrickmuster. Mit Metallknöpfen. Unterstützt die Initiative Cotton made in Africa. 60% Viskose, 20% Baumwolle, 20% Polyacryl. Maschinenwäsche.

Länge ca. 62 cm
puder **595.148.003**
Gr. 36, 38, 40 42, 44, 46 48, 50, 52
€ **39.99** **44.99** **49.99**

6 Perfekt für warme Tage: Herrlich luftiges **Kleid** mit Hemdblusen-Kragen, Zierbrusttaschen und Bindegürtel am Tunnelzug. Kurze Ärmel mit fixiertem Umschlag sowie Knopfleiste bis zur Taille. Der ausgestellte Rock mit Falten umspielt gekonnt die Figur und unterstreicht den femininen Look. 100% Lyocell. Maschinenwäsche.

Länge ca. 120 cm
schwarz **595.104.003**
Gr. 36, 38, 40 42, 44, 46 48, 50, 52
€ **69.99** **78.99** **86.99**



25
JAHRE

QUALITÄT
vom Feinsten

6 Kleid ab

69.99

*Luftig-leichte, hochwertige
Lyocell Qualität für eine
fließende Silhouette*

- inklusive Gürtel
- gepflegte Web-Qualität
- modisch ausgestelltes Rockteil
- feine Nahttaschen

5 Strickjacke ab

39.99

- weiche
Viskose-
Mischung

Exklusives
DETAIL



*Aufwändiges
Ajournmuster
mit edlem
Schimmer*



ANZIEHEND
SCHÖN BIS
INS DETAIL

2 Bluse ab

39.99

• modischer Farbverlauf

Collier Zweireihig, aus geometrischen Elementen. Länge verstellbar von 57-64 cm. Aus Metall.

418.914.026 goldfarben
€ 34.99

59.99

1 Pullover ab

• effektvolles Lochmuster



3 Hose



25
JAHRE

QUALITÄT vom Feinsten

3 Hose ab

69.99

Besonders trageangenehm durch den hohen Baumwoll- Lyocell-Anteil

- mit modischem Druck
- Reißverschluss am Bein

K
Kurze Größen

Form: London

- leicht vertiefte Leibhöhe
- schlanker Oberschenkel
- schmale Fußweite



1 Extravaganter **Pullover** mit effektvollem Lochmuster. Der leicht übergroße Schnitt ist sehr modern und lässig. Besonders attraktiv: das Streifen-Muster in hautsympathischer Strick-Jersey-Qualität. Mit Rundhals-Ausschnitt und langen Ärmeln. 59% Polyacryl, 41% Baumwolle. Maschinenwäsche.

Länge ca. 66 cm

zitronen-beige-gestreift	594.565.006	
Gr. 36, 38, 40	42, 44, 46	48, 50, 52
€ 59.99	67.99	74.99

2 Die **Bluse** ist unser Sommerfavorit. Schmeichelnd die leichte A-Linie mit doppellagiger Verarbeitung vorne, modisch der Farbverlauf, fließend die Crêpe-Qualität. Ausschnitt mit Zierknöpfen. Der asymmetrisch überkreuzte Saum sorgt für die exklusive Optik. Hinten leicht verlängert und abgerundet. Lange Ärmel mit Manschette, auf $\frac{3}{4}$ -Länge zu krepeln und mit Riegel und Knopf zu fixieren. 100% Polyester. Maschinenwäsche.

Länge ca. 76 cm

vanille-zitronen-bedruckt	595.331.003	
Gr. 36, 38, 40	42, 44, 46	48, 50, 52
€ 39.99	44.99	49.99

3 Das Schlangenmuster der **Hose** in 5-Pocket-Form wirkt wie von Hand gemalt und macht sie zum Must-have der Saison! Passgenau durch den Formbund mit Metallreißverschluss und Metallknopf sowie durch den Passform-sattel hinten. Reißverschluss am Beinabschluss. Angenehm im Tragekomfort durch die hochwertige Materialmischung mit Klimakomfort. Fußweite ca. 32 cm. Ohne Gürtel. Unterstützt die Initiative Cotton made in Africa. 63% Baumwolle, 35% Lyocell, 2% Elasthan. Maschinenwäsche.

Normalgröße, Innenbeinlänge ca. 71 cm

zitronen-beige-bedruckt	594.414.003	
Gr. 36, 38, 40	42, 44, 46	48, 50, 52
€ 69.99	78.99	86.99

Kurzgröße, Innenbeinlänge ca. 66 cm

zitronen-beige-bedruckt	594.464.003	
Gr. 18, 19, 20	21, 22, 23	24, 25, 26
€ 69.99	78.99	86.99

4 Ein bisschen Glamour muss sein! **Bluse**, edel akzentuiert mit goldfarbenen Glanzfäden. Rundhals-Ausschnitt mit Knopfleiste. Lange Ärmel mit elastischem Strickbündchen. Leicht abgerundeter Saum. 95% Viskose, 5% metallisierte Fasern. Maschinenwäsche.

Länge ca. 64 cm

zitronen-goldfarben	594.758.003	
Gr. 36, 38, 40	42, 44, 46	48, 50, 52
€ 39.99	44.99	49.99

5 Dieses **Shirt** ist ein absolutes Trendhighlight. Es vereint neu interpretierten Schlangendruck mit Glamaureffekt in Form von schimmerndem Folienprint an den Seitennähten mit angesagten Raffungen und weich fließendem, asymmetrischen Wasserfall-Ausschnitt. Leicht überschnittene Schultern mit asymmetrischen Falten. Schmeichelt gekonnt der Figur. 50% Modal, 44% Polyester, 6% Elasthan. Maschinenwäsche.

Länge ca. 62 cm beige 594.543.003

Gr. 36, 38, 40	42, 44, 46	48, 50, 52
€ 39.99	44.99	49.99

6 Mit diesem **Kleid** im figurgünstigen Lagenlook sorgen Sie für Aufsehen. Es zeigt sich sommerlich ärmellos, mit Rundhals-Ausschnitt und nahtfeinem Reißverschluss hinten. Die Gehschlitze vorne und hinten geben Bewegungsfreiheit. Akzente setzen die Kontraststreifen am überlappendem Saum der beiden oberen, asymmetrischen Lagen. Die untere endet gerade. Wiener Nähte sorgen für optimale Passform. 100% Viskose. Futter: 100% Viskose. Maschinenwäsche.

Länge ca. 126 cm

zitronen	594.500.003	
Gr. 36, 38, 40	42, 44, 46	48, 50, 52
€ 69.99	78.99	86.99

SANFTE TÖNE,
ERLESENE DRUCKE
UND EDLE DETAILS!

4 Bluse ab

39.99

Exklusives
DETAIL



Edle Akzente
durch
goldfarbene
Glanzfasern

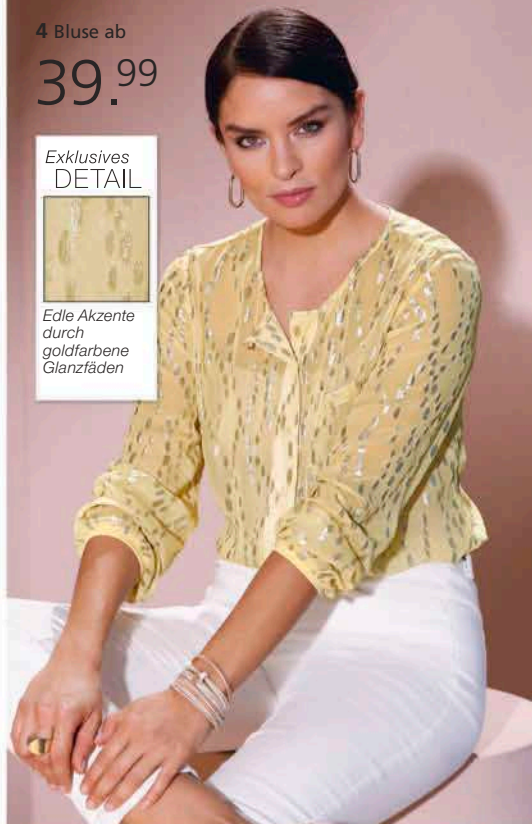

6 Kleid ab

69.99

- reine Viskose
- gepflegte Web-Qualität
- kaschierende Schnittführung
- modische Lagen-Optik
- tolle Optik mit Kontrast-Akzenten

Collier Zweireihig,
aus geometrischen
Elementen.
Länge verstellbar
von 57-64 cm.
Aus Metall.

418.914.026
goldfarben

€ 34.99



25
Jahre
QUALITÄT
vom Feinsten

5 Shirt ab
39.99

Angenehm weich und
dezent schimmernd
dank Modal



1

ANGEBOT
vom Feinsten

1 Hemdblusenkleid
ab
49.99

- reine Baumwolle
- gepflegte Web-Qualität
- figurfreundlicher Schnitt für eine perfekte Silhouette

Exklusives
DETAIL



Dekorative
Leiterspitze
entlang der
Knopfleiste

3

3 Shirt ab

29.99

- mit 95% Baumwolle

Exklusives
DETAIL



Platzierter,
edel
schimmernder
Foliendruck.

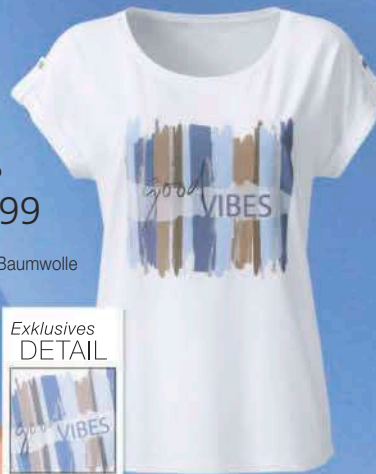

1 Genau das richtige bei warmen Temperaturen: **Hemdblusenkleid** in lässiger Form aus hautsympathischer, reiner Baumwolle. Schön die Leiterspitze an den Ärmeln und beidseitig der kurzen Knopfleiste. Extravagante, hohe Seitenschlitze am Saum und die Falte unterhalb der rückwärtigen Schulterpasse sorgen für viel Bewegungsfreiheit. Die kurzen Ärmel zielt ein fixierter Umschlag. Unterstützt die Initiative Cotton made in Africa. 100% Baumwolle. Maschinenwäsche.

Länge ca. 108 cm

hellblau **595.443.003**
Gr. 36, 38, 40 42, 44, 46 48, 50, 52
€ **49.99 56.99 62.99**

2 Ganz im Stil der neuen Lässigkeit zeigt sich die **Hose** mit luftig weiten Beinen. Bequem durch den Rundum-Dehnbund mit Kontrast-Bindeband als Gürtel inklusive Gürtelschlaufen sowie durch die Weite gebenden Bundfalten vorne. Zwei seitliche Taschen. Fußweite ca. 58 cm. Unterstützt die Initiative Cotton made in Africa. 100% Baumwolle. Maschinenwäsche.

Normalgröße, Innenbeinlänge ca. 79 cm

hellblau **596.355.003**
sesam-hellblau-gestreift **596.377.003**
Gr. 36, 38, 40 42, 44, 46 48, 50, 52
€ **49.99 56.99 62.99**

Kurzgröße, Innenbeinlänge ca. 74 cm

hellblau **596.362.003**
sesam-hellblau-gestreift **596.388.003**
Gr. 18, 19, 20 21, 22, 23 24, 25, 26
€ **49.99 56.99 62.99**

3 Der schimmernde, silberfarbene Foliendruck im Vorderteil macht das **Shirt** zum Blickfang, die Qualität aus Bio-Baumwolle zum Wohlfühl-Partner. Überschnittene Schultern mit durch Riegel und Knopf fixiertem Umschlag. 95% Baumwolle, 5% Elasthan. Maschinenwäsche.

Länge ca. 66 cm

ecru-hellblau-bedruckt **595.461.003**
Gr. 36, 38, 40 42, 44, 46 48, 50, 52
€ **29.99 35.99 39.99**

4 Neue, lässig-sportive **Blazer** erobern die Modedebühne und dieser ist unser absoluter Favorit. Die modisch großen Pattentaschen und die verdeckte Druckknopfleiste, jeweils mit schimmerndem Zierband, ziehen sofort die Blicke auf sich. Mit Hemdkragen, Rückenpasse und Teilungsnähten. Lange Ärmel mit Manschette. Unterstützt die Initiative Cotton made in Africa. 98% Baumwolle, 2% Elasthan. Maschinenwäsche.

Länge ca. 60 cm

sesam **595.412.003**
Gr. 36, 38, 40 42, 44, 46 48, 50, 52
€ **79.99 89.99 98.99**

5 So edel kann ein **Sweatshirt** sein! Der 3D-Prägedruck an der rechten Seite und die Glitzersteinchen im Vorderteil setzen exklusive Akzente. Schmeichelnder Stehkragen mit Tunnelzug, Ösen und Strickkordel zum Regulieren der Weite. Legere Form mit leicht überschnittenen Schultern und kurzen Ärmeln mit Umschlag. Gerader Saum mit Seitenschlitzen. Mit Bio-Baumwolle. 50% Baumwolle, 50% Polyester. Maschinenwäsche.

Länge ca. 62 cm

ecru **595.545.003**
Gr. 36, 38, 40 42, 44, 46 48, 50, 52
€ **39.99 44.99 49.99**

6 Den besonderen Reiz erhält dieses ärmellose **Blusentop** durch die Reißverschlussverzierung in abgerundeter V-Form. Sorgfältig paspelierter Armausschnitt. Fließende Qualität. 95% Polyester, 5% Elasthan. Maschinenwäsche.

Länge ca. 66 cm

hellblau **595.610.003**
Gr. 36, 38, 40 42, 44, 46 48, 50, 52
€ **34.99 39.99 44.99**

LIEBLINGS BLAZER

Must-have! Dieser Blazer hat alles, was ihn zum Trendsetter macht: entspannter, lässiger Schnitt, natürliche Farbe und extravagante Taschen.

4

4 Blazer ab

79.99

- lässiger Schnitt
- schimmernde Zierelemente



2

2 Hose ab

49.99

- reine Baumwolle
- lässiger Schnitt
- komfortabler Dehnbund
- inkl. Bindegürtel

K
Kurze
Größen

7 Bei diesem **Pullover** gehen effektvoller Strukturstrick und luftiges Ajournmuster eine erlesene Verbindung ein. Figurumspielende Form mit modischen Streifen und gerippten, gewellten Abschlüssen an den ¾-Ärmeln und am Saum. Hochwertige Garmischung. 42% Viskose, 30% Lyocell, 28% Polyester. Maschinenwäsche.

Länge ca. 66 cm

hellblau-sesam-geringelt **595.568.003**
 Gr. 36, 38, 40 42, 44, 46 48, 50, 52
 € **49.99** **56.99** **62.99**

5

5 Sweatshirt ab

39.99

- super bequeme Sweat-Qualität
- halsschmeichelnder Kragen
- mit dekorativen Ziersteinchen



Exklusives
DETAIL



Hochwertiger
3D-Prägedruck

GOOD VIBES ONLY

6

6 Blusentop ab

34.99

- Zierreißverschluss



7

25
JAHRE

QUALITÄT
vom Feinsten

7 Pullover ab

49.99

Luftig leicht und weich:
hochwertiger Garmix mit
Lyocell und Viskose

Collier Zweireihig, aus geometrischen Elementen. Länge verstellbar von 57-64 cm. Aus Metall.

159.715.092
grau
€ **34.99**

- attraktives Strickmuster
- mit gebogenen Abschlüssen



2 sesam-
hellblau-
gestreift



1 Shirt
ab 39.99

- mit silberfarbenem Foliendruck
- mit Ösen- und Kettenverzierung



2 Pullover
ab 59.99

- mit haarigem Flauschgarn



3 Pullover ab
59.99

- Viskose-Qualität
- dekorative Glitzersteine im Vorderteil



25
JAHRE

QUALITÄT
vom Feinsten

4 Jeans ab

69.99

Angenehmer Modal-Mix
mit besonders weich
fließendem Fall

- mit dekorativen Ziersteinchen



Form: New York

- leicht vertiefte Leibhöhe
- normaler Oberschenkel
- schmale Fußweite

1 Ein echtes Schmuckstück! **Shirt** mit silberfarbenem Foliendruck im Vorderteil sowie silberfarbenen Ösen und Metallkette am Rundhals-Ausschnitt mit kleinem V. Halbblange Ärmel und Rückenteil in Uni. Seitenschlitze. 95% Polyester, 5% Elasthan. Maschinenwäsche.

Länge ca. 66 cm ecru **749.576.024**
Gr. 36, 38, 40 42, 44, 46 48, 50, 52
€ **39.99** **44.99** **49.99**

2 Leichter **Pullover** mit effektivem Strickmuster aus edlem Flausch-Garn mit modischen Fransen, das für eine attraktive Optik sorgt. Mit 3/4-Raglanärmeln. 47% Baumwolle, 46% Polyacryl, 7% Polyamid. Maschinenwäsche.

Länge ca. 62 cm
gelb-steingrau-geringelt **733.882.022**
Gr. 36, 38, 40 42, 44, 46 48, 50, 52
€ **59.99** **67.99** **74.99**

3 Weich fließend, trendstark und so besonders: extravaganter **Pullover** in Viskose-Qualität! In das Vorderteil sind viele funkelnde Glitzersteinchen eingearbeitet. Mit leicht abgerundetem V-Ausschnitt, lässig überschrittenen Schultern und geripptem Saum. 90% Viskose, 10% metallisierte Fasern. Maschinenwäsche.

Länge ca. 66 cm hellblau **632.776.019**
Gr. 36, 38, 40 42, 44, 46 48, 50, 52
€ **59.99** **67.99** **74.99**

4 Glamourös und angesagt: **Jeans** im Mix aus Baumwolle, Lyocell und Viskose. Seitlicher Einsatz entlang der Seitennaht mit funkenden Glitzersteinchen. Klassische 5-Pocket-Form mit Formbund, Gürtelschlaufen, Knopf- und Reißverschluss. Die Beine enden mit kleinen, abgerundeten Schlitzen. Fußweite ca. 32 cm. Unterstützt die Initiative Cotton made in Africa. 56% Baumwolle, 19% Polyester, 14% Lyocell, 10% Viskose, 1% Elasthan. Maschinenwäsche.

Normalgröße, Innenbeinlänge ca. 71 cm
blue-bleached **632.813.020**
Gr. 36, 38, 40 42, 44, 46 48, 50, 52
€ **69.99** **78.99** **86.99**

Kurzgröße, Innenbeinlänge ca. 66 cm
blue-bleached **632.852.020**
Gr. 18, 19, 20 21, 22, 23 24, 25, 26
€ **69.99** **78.99** **86.99**

5 Im hochwertigen und weichen Baumwoll-Mix: **Pullover** mit attraktivem Farbverlauf. Bequem geschnitten, mit breitem und tieferem Rundhals-Ausschnitt und gerippten Abschlüssen an den langen Ärmeln und am Saum. Mit dem Kauf unterstützen Sie die Initiative Cotton made in Africa. 50% Baumwolle, 50% Polyacryl. Maschinenwäsche.

Länge ca. 66 cm
kiwi-aqua-meliert **748.997.018**
Gr. 36, 38, 40 42, 44, 46 48, 50, 52
€ **59.99** **67.99** **74.99**

6 **Shirtjacke** in effektvoller Struktur-Jacquard-Qualität. Mit langen Ärmeln und in modisch offener Form. Teilungsnahte bringen sie schön auf Figur. Raffiniertes Detail: die beiden glänzenden Reißverschlüsse seitlich im Vorderteil. Mit dem Kauf unterstützen Sie die Initiative Cotton made in Africa. 71% Baumwolle, 27% Polyester, 2% Elasthan. Maschinenwäsche.

Länge ca. 58 cm kalkmint **748.705.025**
Gr. 36, 38, 40 42, 44, 46 48, 50, 52
€ **69.99** **78.99** **86.99**

7 Eine Jeansjacke ganz neu interpretiert: Dieser **Blazer** in Denim-Qualität ist unglaublich tragenehmer und ein absoluter Trendsetter! Denn die langen Ärmel sind außen mit funkelnden Ziersteinchen besetzt. Die Zier-Brusttasche schmücken ebenfalls Glitzersteinchen. Mit Rundhals-Ausschnitt, verdeckter Druckknopfleiste und formgebenden Nähten. Unterstützt die Initiative Cotton made in Africa. 56% Baumwolle, 19% Polyester, 14% Lyocell, 10% Viskose, 1% Elasthan. Maschinenwäsche.

Länge ca. 56 cm blue-bleached **634.975.021**
Gr. 36, 38, 40 42, 44, 46 48, 50, 52
€ **79.99** **89.99** **98.99**

5 Pullover ab
59.99

- weicher Baumwoll-Mix
- aktueller Farbverlauf



6 Shirtjacke
ab 69.99

- Struktur-Jacquard

Modisches **Collier**
aus verschieden
großen Metall-Ele-
menten. Länge ca.
43 cm.

698.265.123
silberfarben
€ 24.99



25
JAHRE

QUALITÄT
vom Feinsten

7 Blazer ab

79.99

*Lyocell und Viskose sorgen für
den weichen Fall, Baumwolle
für maximalen Komfort*

- verdeckte Druckknöpfe
- mit dekorativen
Ziersteinchen
- Schulterpasse vorne
und hinten

DIE TREND-
KLASSIKER NEU IN
SZENE GESETZT!

3 Longbluse ab

39.99

- extravagante, hohe Seitenschlitze



1 Bluse

ab 39.99

- mit modischen Zierplättchen
- Lagenlook mit Jersey & Chiffon



2 Pullover

ab 39.99

- in hautsympathischem Baumwoll-Mix



Kette In aktueller Longform, mit dekorativem Behang. Aus Metall und hochwertigem Synthetik. Karabinerverschluss mit Verlängerungskette. Länge ca. 98 cm.

628.204.064 cognac-goldfarben € 24.99

1 Ein Figurschmeichler par excellence ist diese **Bluse** durch den lässigen Schnitt und den Lagenlook. Optisch wird es zum Blickfang durch den duftigen Chiffon mit trendstarkem Farbverlauf und funkelnden Zierplättchen an den überschnittenen Schultern. Blickdicht am Body durch das eingenähte, weiche Interlock-Jersey-Futter. 100% Polyester. Futter: 100% Polyester (Interlock). Maschinenwäsche.

Länge ca. 68 cm

schwarz-weiß-bedruckt **210.975.041**
 Gr. 36, 38, 40 42, 44, 46 48, 50, 52
 € **39.99 44.99 49.99**
 Gr. 54 **54.99**

2 Der quer gestrickte **Pullover** zieht durch die exzellent platzierten Farbpartien die Blicke auf sich und schmeichelt der Figur. U-Boot-Ausschnitt und Rippabschluss an den ¾ Ärmeln und am Saum. Unterstützt die Initiative Cotton made in Africa. 50% Baumwolle, 50% Polyacryl. Maschinenwäsche.

Länge ca. 66 cm

weiß-pistazie-gemustert **583.219.008**
 Gr. 36, 38, 40 42, 44, 46 48, 50, 52
 € **39.99 44.99 49.99**

3 Weich fließend und trendstark – so begeistert die **Longbluse** aus Viskose in ECOVERO-Qualität von Lenzing. Mit Hemdkragen und durchgehender Knopfleiste. Lässig überschnittene Schultern und fixierter Aufschlag am Ärmelabschluss. Die Weite gebende Falte hinten und die hohen Seitenschlitze sorgen für optimale Bewegungsfreiheit. 100% Viskose. Maschinenwäsche.

Länge ca. 80 cm

apfel **663.930.004**
 Gr. 36, 38, 40 42, 44, 46 48, 50, 52
 € **39.99 44.99 49.99**
 Gr. 54 **54.99**

4 Der **Blazer** begeistert durch die frische Farbe und die ansprechende Strukturqualität. Lässige, verschlusslose Form mit langgezogenem, streckendem Reverskragen und ¾-Ärmeln mit Schlitz und Umschlag. Zwei Pattentaschen. Wiener Nähte vorne und hinten sowie flache Schulterpolster sorgen für eine perfekte Silhouette. 85% Viskose, 15% Polyamid. Futter: 100% Polyester. Maschinenwäsche.

Länge ca. 74 cm

apfel **594.312.011**
 Gr. 36, 38, 40 42, 44, 46 48, 50, 52
 € **69.99 78.99 86.99**

5 Dieses **Patchshirt** kombiniert gekonnt das auffallend schöne Patch-Dessin mit edel schimmernden Pailletten im Vorder- teil. Mit Rundhals-Ausschnitt, überschnittenen Schultern und Kontrastpaspel am Abschluss der modisch kurzen Ärmel. Trageangenehme Jersey-Qualität. 95% Viskose, 5% Elasthan. Maschinenwäsche.

Länge ca. 66 cm

schwarz-äpfel-gemustert **660.024.018**
 Gr. 36, 38, 40 42, 44, 46 48, 50, 52
 € **39.99 44.99 49.99**
 Gr. 54 **54.99**

6 Zum Blickfang wird dieses **Shirt** dank des grafischen Dessins. Bis in den V-Ausschnitt verlaufender Reißverschluss. Die langen Ärmel können lässig zu ¾-Ärmeln gekrempt werden. Leicht abgerundeter Saum mit Seitenschlitzen. Unterstützt die Initiative Cotton made in Africa. 50% Baumwolle, 50% Modal. Maschinenwäsche.

Länge ca. 66 cm

schwarz-äpfel-gemustert **663.839.011**
 Gr. 36, 38, 40 42, 44, 46 48, 50, 52
 € **39.99 44.99 49.99**
 Gr. 54 **54.99**

6 Shirt ab

39.99

4 Blazer ab

69.99

- Viskose-Qualität
- schmeichelnde, offene Form
- aktuelle ¾-Ärmel

Exklusives
DETAILIn an-
sprechender
Struktur-
Qualität.5 Patchshirt
ab 39.99

- mit schimmernden Pailletten



FRISCHE FARBEN
UND EFFEKTVOLLE
DETAILS!

1 Bluse
ab 44.⁹⁹



2 Shirt
ab 44.⁹⁹

- lässig überschrittene Schultern



3 Druckbluse

49.⁹⁹

- reine Viskose
- Saum zum Knoten



4 Hose

49.⁹⁹

- optimaler Tragekomfort dank Elasthan-Anteil
- Rundum-Dehnbund mit Tunnelzug und Bindeband

1 Legere Oversize **Bluse** mit überschrittenen Schultern. Farblich abgestimmtes Tape mit vorteilhafter Raffung entlang der Ärmel. So fällt die geschmeidige Viskose-Qualität schön fließend und überspielt die Oberarme. Leicht verlängertes Rückenteil mit Seitenschlitzen. 100% Viskose. Maschinenwäsche.

Länge ca. 68 cm weiß **216.014.048**
Gr. 36, 38, 40 42, 44, 46 48, 50, 52
€ **44.99** **49.99** **54.99**

2 Der sportive Trend der Mode: grafische Muster. **Shirt** im wunderbar weichen Baumwoll-Mix mit lässig überschrittenen Schultern. Besonders schön ist der kleine Knopfverschluss vorne unterhalb des Rundhals-Ausschnitts, der noch zusätzlich mit Ziernähten veredelt ist. Seitenschlitze. Mit dem Kauf unterstützen Sie die Initiative Cotton made in Africa. 95% Baumwolle, 5% Elasthan. Maschinenwäsche.

Länge ca. 66 cm
weiß-fuchsia-bedruckt **742.695.024**
Gr. 36, 38, 40 42, 44, 46 48, 50, 52
€ **44.99** **49.99** **54.99**

3 **Druckbluse** Kurzarm-Style mit exklusivem Druckdessin vorn. Rundhals-Ausschnitt mit Knopfverschluss hinten. Saum seitlich zum Knoten. 100% Viskose (Eco Vero). Maschinenwäsche.

Länge ca. 64 cm
ecru-rosé-bedruckt **626.752.007**
34, 36, 38, 40, 42,
Gr. 44, 46, 48, 50 € **49.99**

4 **Hose** Super bequem mit Rundum-Dehnbund, Tunnelzug und Bindeband. Mit recyceltem Polyester. Optisch streckende Bügelfalten. Mit Taschen vorn, imitierte Taschen hinten. Normale Leibhöhe. Comfort Fit. Weites Bein mit Seitenschlitzen. Fußweite ca. 50 cm. 89% Polyester, 11% Elasthan. Maschinenwäsche.

Innenbeinlänge ca. 79 cm
pink **626.015.008**
34, 36, 38, 40, 42,
Gr. 44, 46, 48, 50 € **49.99**

5 Für den Wow-Effekt sorgen bei diesem **Sweatshirt** das farbstärke, grafische Muster mit Lettering-Details rundum, die Glitzersteinchen im Vorderteil sowie die glitzernden Nähte an den schmalen Ärmelbündchen. Angesagter, halsherner Stehkragen mit Tunnelzug und Bindeband. Besonders schön ist die matt schimmernde, weich fließende und angenehm kühle Interlock-Qualität. 50% Modal, 44% Polyester, 6% Elasthan. Maschinenwäsche.

Länge ca. 66 cm
apfel-gemustert **114.188.024**
erdbeere-gemustert **114.202.025**
lila-gemustert **114.224.025**
Gr. 36, 38, 40 42, 44, 46 48, 50, 52
€ **39.99** **44.99** **49.99**
Gr. 54 **54.99**

6 Diese leichte **Jacke** ergänzt mit Ihrem sportiven Steppmuster-Mix auch glamouröse Looks perfekt. Mit modischem Stehkragen, langen Ärmeln und Reißverschluss mit effektvoller Zickzack-Stepung. Die formgebenden Nähte bringen sie schön auf Figur und sorgen für die tolle Passform. Mit zwei praktischen, schräg eingesetzten Reißverschluss-Taschen und leichter Wattierung. 100% Polyester. Futter: 100% Polyester. Wattierung: 100% Polyester. Maschinenwäsche.

Länge ca. 66 cm fuchsia **742.781.032**
Gr. 36, 38, 40 42, 44, 46 48, 50, 52
€ **99.99** **112.-** **123.-**

6 Jacke ab

99.99

- formgebende Wiener Nähte
- sportives Steppmuster

LEICHT WÄRMEND



25
JAHRE

QUALITÄT
vom Feinsten

5 Sweatshirt ab
39.99

Weich fließend:
Interlock

- mit 50% Modal
- mit Glitzersteinchen
- angenehm auf der Haut
- fließende Qualität



5 Sweatshirt

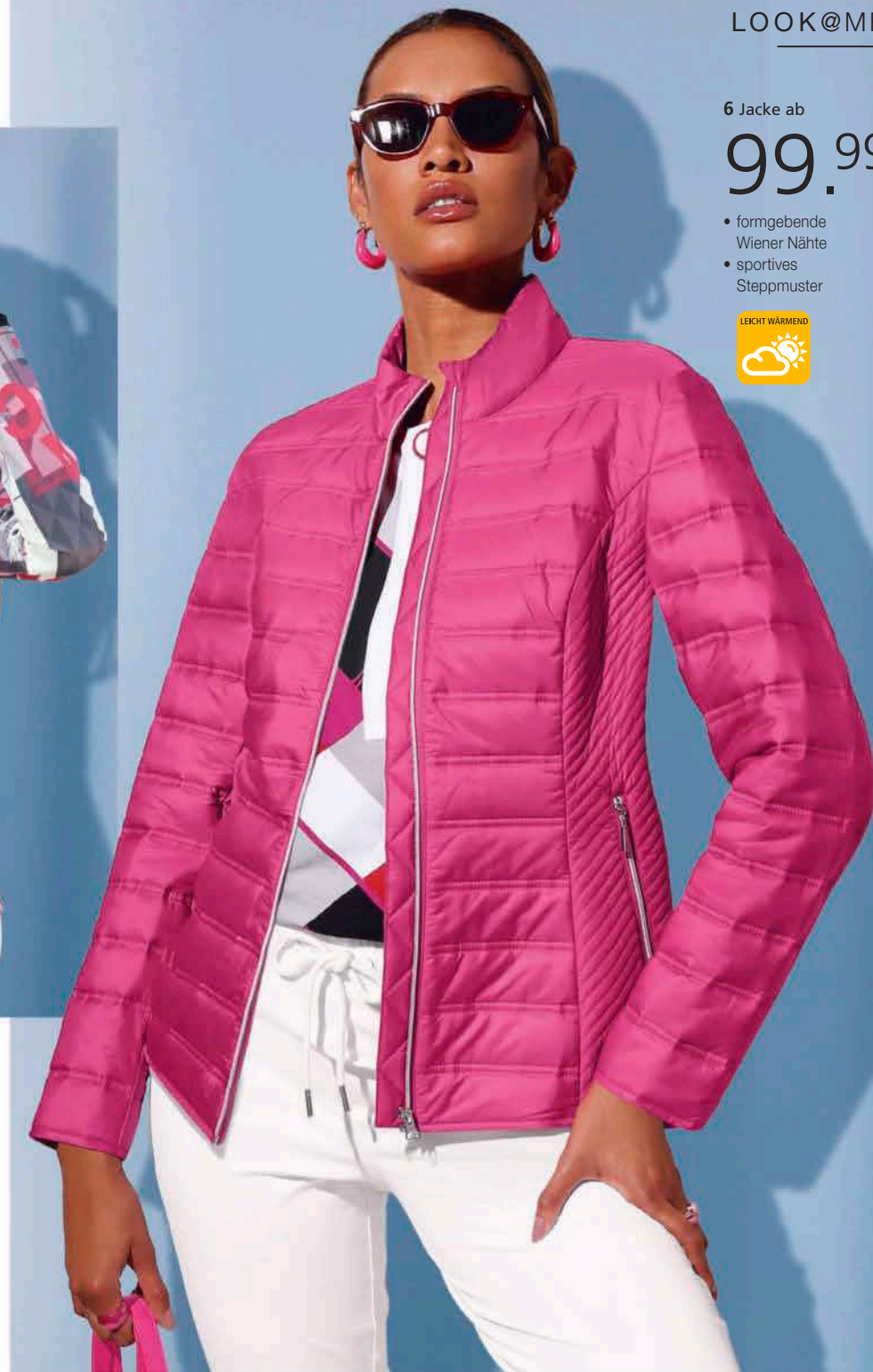

KNALLIGE AKZENTE
FÜR ALLE, DIE ES
PEPPIG LIEBEN!

25
JAHRE

QUALITÄT
vom Feinsten

1 Sweatshirt ab
44.99

Angenehm weiches
Tragegefühl trifft auf
seidig-matten Glanz

- Einsätze an den Schultern
- schmeichelnder Wasserfall-Ausschnitt
- in 2 Farben

1

25
JAHRE

QUALITÄT
vom Feinsten

2 Jersey-Culotte ab
49.99

Modal: weich, seidig-matt
glänzend, bügelleicht
und knitterarm

- seidig-matter Glanz
- angenehm weiche Trageigenschaften
- mit kleinen Bundfalten
- komfortable Schlupform

2

3 Druckbluse

ab **29.99**

- reine Viskose
- mit Gummizug am Saum

3



1 Für Ihren nächsten großen Auftritt eignet sich dieses lässig geschnittene **Sweatshirt** hervorragend. Denn die edle und weiche Qualität mit Modal-Anteil glänzt seidig-matt, der Ausschnitt in Wasserfall-Optik schmeichelt und die lässig überschnittenen Schultern sind mit einem bedruckten und mit Glanzgarnen verschönertem Einsatz verziert. 50% Modal, 44% Polyester, 6% Elasthan. Maschinenwäsche.

Länge ca. 66 cm

hellgrau-silberfarben-bedruckt **837.989.047**

taupe-bronzefarben-bedruckt **838.111.047**

Gr. 36, 38, 40 42, 44, 46 48, 50, 52

€ **44.99 49.99 54.99**

2 Die Tendaussage einer **Jersey-Culotte**: lässige Beinfreiheit! Unser Modell überzeugt mit sommerlicher 7/8-Länge, dem modischen Schnitt, ihrem seidig-matten Glanz und dem absolut hervorragenden Tragekomfort. Mit rückwärtigem, bequemem Dehnbund und glattem Einsatz vorne – so zeichnet sich nichts ab. Praktisch: die beiden Taschen. Kleine Bundfalten vorne. Fußweite ca. 62 cm. Ohne Gürtel. 50% Modal, 44% Polyester, 6% Elasthan. Maschinenwäsche.

Normalgröße, Innenbeinlänge ca. 59 cm

hellgrau **837.902.047** taupe **837.924.047**

Gr. 36, 38, 40 42, 44, 46 48, 50, 52

€ **49.99 56.99 62.99**

3 Trendige **Druckbluse** im kontraststarken Buchstaben-Dessin auf fließender Qualität. Gestreiftes Rippenband am Rundhals-Ausschnitt mit überlappendem V und an den kurzen Ärmeln. Lässige Form mit überschnittenen Schultern und Gummizug am Saum. 100% Viskose. Maschinenwäsche.

Länge ca. 64 cm

mandarine-schwarz-bedruckt **113.072.061**

Gr. 36, 38, 40 42, 44, 46 48, 50, 52 54

€ **29.99 35.99 39.99 44.99**

4 Der **Leinen-Viskose-Blazer** trägt sich angenehm leicht und luftdurchlässig. Die sanft schimmernden Satin-Besätze an Stehkragen, Schultern und Taschenpatten sorgen dabei für elegante Akzente. Praktischer 2-Wege-Reißverschluss inklusive Anhänger mit Logo-Prägung. 2 Pattentaschen. Flache Schulterpolster, Wiener Nähte vorne und hinten und Teilungsnaht hinten für eine tolle Silhouette. Vorne abgerundeter Saum. Lange Ärmel. Exklusive Innenverarbeitung komplett mit Logo-Print-Futter und Metallkettchen als Aufhänger. Kontrastpaspelierungen mit Handstich-Nähten und 1 paspelierte Tasche mit Knopfverschluss. 55% Leinen, 42% Viskose, 3% Elasthan. Futter: 100% Viskose. Maschinenwäsche.

Länge ca. 60 cm

beige

597.900.012

Gr. 36, 38, 40 42, 44, 46 48, 50

€ **119.- 132.- 144.-**

LIEBLINGS K O M B I

Sweatshirt und Culotte glänzen dank Modal-Anteil seidig-matt, passen perfekt zusammen und sind gleichzeitig absolut Trageangenehm!



1

2

5 Sommerlich leicht zu tragen und trendig gestylt in lässiger Jogpant-Form: So präsentiert sich die **Leinen-Viskose-Hose** mit bequemem, innenliegendem Rundum-Dehnbund mit Tunnelzug und elegant glänzendem Satin-Bindeband. 2 seitliche Taschen. Hinten mit passformgerechten Abnähern und Zierblende aus Satin. Fußweite ca. 34 cm. 55% Leinen, 42% Viskose, 3% Elasthan. Maschinenwäsche.

Normalgröße,

Innenbeinlänge ca. 71 cm

beige **597.926.012**
 Gr. 36, 38, 40 42, 44, 46 48, 50
 € **89.99 99.99 110.-**

Kurzgröße,

Innenbeinlänge ca. 66 cm

beige **597.938.012**
 Gr. 18, 19, 20 21, 22, 23 24, 25
 € **89.99 99.99 110.-**

6 Dank des auffallend schönen Dessins ist diese **Druckbluse** ein wahrer Blickfänger. Rundhals-Ausschnitt und modisch überschnittene Schultern. Fixierter Aufschlag an den kurzen Ärmeln und Rückenteil in Uni. Elastischer Saum für einen lockeren, kaschierenden Fall. 100% Viskose. Maschinenwäsche.

Länge ca. 64 cm

mandarine-schwarz-
bedruckt

113.480.050

Gr. 36, 38, 40 42, 44, 46 48, 50, 52
 € **29.99 35.99 39.99**
 Gr. 54 **44.99**

7 **Sweatshirt** Trendstark mit Batik-Optik, Schriftzug und Ziersteinchen. Gerade Form mit Rundhals-Ausschnitt, überschnittener Schulter und Langarm. 48% Baumwolle, 48% Modal, 4% Elasthan. Maschinenwäsche.

Länge ca. 62 cm

ecru-sand-bedruckt

640.056.012

34, 36, 38, 40, 42,
 Gr. 44, 46, 48, 50 € **59.99**

25
JAHRE

QUALITÄT
vom Feinsten

4 Leinen-Viskose-Blazer ab

119.-

Leinen & Viskose: angenehm leicht, luftdurchlässig und mit sanftem Schimmer

- hochwertiges Viskose-Futter
- einzeln getragen oder kombiniert ein toller Blickfang

Exklusives
DETAIL

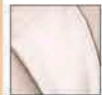

Edel
glänzende
Satin-
Besätze.

25
JAHRE

QUALITÄT
vom Feinsten

5 Leinen-Viskose-Hose ab

89.99

Sommerlich leicht, weich fließend und sehr bequem: der Mix aus Leinen & Viskose

- einzeln getragen oder kombiniert ein toller Blickfang



4+5



6

6 Druckbluse
ab 29.99

- reine Viskose
- elastischer Saum
- Rücken einfarbig



4

5

7

7 Sweatshirt
59.99

- effektvolle Batik-Optik
- modischer Schriftzug



1 Bluse ab

34.99

- reine Viskose
- Figurschmeichler
- schmeichelnde Falten am Ausschnitt

1



2

25 Jahre

QUALITÄT vom Feinsten

2 Hose ab 79.99

Sommerlich leicht und sanft auf der Haut

- sommerleichte Lyocell-Qualität
- hautsympathisch
- temperatursgleichend
- angesagter Paperbag-Style

K Kurze Größen

Form: Bonn

- komfortable Leibhöhe
- bequemer Oberschenkel
- normale Fußweite

3 Shirt ab

29.99

- Viskose-Qualität
- mit modischen Ziersteinen

3



LIEBLINGS HOSE

Die Qualität: sommerlich-leicht. Der Schnitt: topaktuell. Die Farbe: fruchtig-leuchtend. Wir finden: ein absolutes Must-have für warme Tage!

1 Mit Pep präsentiert sich diese allover bedruckte **Bluse!** Vorteilhafter Schnitt mit Falten am Ausschnitt und $\frac{3}{4}$ -Ärmeln. Geschmeidig weiche Qualität. 100% Viskose. Maschinenwäsche.

Länge ca. 68 cm

papaya-schwarz-bedruckt **829.374.048**
 Gr. 36, 38, 40 42, 44, 46 48, 50, 52
 € **34.99 39.99 44.99**

2 Ein angenehmes Gefühl auf der Haut verspricht diese **Hose** mit hohem Lyocell-Anteil. Diese Qualität ist bekannt dafür sanft wie Seide zu sein und kühl wie Leinen. Auch gelungen ist der aktuelle Schnitt: taillenhoch, mit Gürtelschlaufen, Haken-, Ösen und Reißverschluss sowie 2 Taschen vorne. Hinten mit 2 imitierten Taschen. Am Saum mit fixiertem Aufschlag. Fußweite ca. 32 cm. Ohne Gürtel. 63% Lyocell, 37% Polyester. Maschinenwäsche.

Normalgröße, Innenbeinlänge ca. 71 cm

papaya **828.832.047**
 Gr. 36, 38, 40 42, 44, 46 48, 50, 52
 € **79.99 89.99 98.99**

Kurzgröße, Innenbeinlänge ca. 66 cm

papaya **828.906.047**
 Gr. 18, 19, 20 21, 22, 23 24, 25, 26
 € **79.99 89.99 98.99**

3 Wunderbar weiches **Shirt** mit gefährlich schönem Leo-Motiv im Mix aus Druck und Ziersteinchen. Kontrast-Akzente setzen die Zierpaspeln am Rundhals-Ausschnitt und an den modisch kurzen Ärmeln. Überschnittene Schultern. 95% Viskose, 5% Elasthan. Maschinenwäsche.

Länge ca. 66 cm sand-bedruckt **173.959.061**

Gr. 36, 38, 40 42, 44, 46 48, 50, 52 54
 € **29.99 35.99 39.99 44.99**

4 Herrlich weicher **Pullover** in Feinstrick-Qualität. Rundum in angesagter Ripp-Struktur. In der Taille werden die Rippen etwas größer – ein sehr vorteilhafter Effekt mit kaschierender Wirkung. Kleiner V-Ausschnitt. Schmeichelnder Halbarm. 83% Viskose, 17% Polyamid. Maschinenwäsche.

Länge ca. 62 cm beige **209.466.052**

Gr. 36, 38, 40 42, 44, 46 48, 50, 52
 € **39.99 44.99 49.99**

5 Ein **Pullover**, der Sie in den Mittelpunkt der Aufmerksamkeit stellt und Ihren Teint zum Leuchten bringt. Zu etwas Besonderem wird er auch durch das Ajour- und quadratische Muster im Vorderteil. $\frac{3}{4}$ -Ärmel und fein gestreiftes Bündchen am Saum. In echter Verwöhn-Qualität! Mit dem Kauf unterstützen Sie die Initiative Cotton made in Africa. 55% Baumwolle, 45% Viskose. Maschinenwäsche.

Länge ca. 66 cm papaya **829.115.033**

Gr. 36, 38, 40 42, 44, 46 48, 50, 52
 € **44.99 49.99 54.99**

4

4 Pullover ab

39.99

- optisch Streckendes Strickmuster
- geschmeidig weicher Feinstrick



6 Ein Shirt, das voll und ganz begeistert! Der platzierte Druck mit Schriftzug im Vorderteil glänzt edel und ist mit funkelnden Glitzersteinchen besetzt. Das Rückenteil bleibt einfarbig. Mit Rundhals-Ausschnitt, kurzen Ärmeln und in effektvoller Flammgarn-Qualität. OCS-zertifiziert. 100% Baumwolle. Maschinenwäsche.

Länge ca. 66 cm ecru-papaya-bedruckt **183.624.019**
Gr. 36, 38, 40 42, 44, 46 48, 50, 52
€ **24.99** **29.99** **33.99**

7 Das feine Shirt ist durch die effektvolle Ausbrenner-Qualität dezent transparent, daher hat es das passende Jersey-Trägertop ganz praktisch innen fixiert. Lässig weite Kimonoärmel. Seitenschlitze für angenehm viel Bewegungsfreiheit. 80% Viskose, 20% Polyester. Top: 95% Viskose, 5% Elasthan. Maschinenwäsche.

Länge ca. 70 cm ecru-sand **205.523.100**
Gr. 36, 38, 40 42, 44, 46 48, 50, 52
€ **54.99** **61.99** **67.99**

5 Pullover ab

44.99

- Baumwolle-Viskose-Materialmix
- aufwendiges Ajour-Muster

6 Shirt ab

24.99

- reine Baumwolle
- mit dekorativen Ziersteinchen
- Glitzerdruck



7 Shirt ab

54.99

- edle Ausbrenner-Optik



1 Shirtjacke ab

39.99

- edle, weich fließende Qualität
- mit dekorativen Glitzersteinchen
- zwei seitliche Taschen

2 Shirt



1 Shirtjacke

2 Shirt



1 So außergewöhnlich schön kann eine **Shirtjacke** sein! Innen bedruckter Umlegekragen mit Tunnelzug, durchgehender Reißverschluss und bequeme, lange Raglan-Ärmel. Für einen Hauch Extravaganz sorgen die silberfarbenen Ziersteinchen an den Bindebändern und an den Eingriffen der beiden Taschen. Softweiche Jersey-Qualität. 92% Polyester, 8% Elasthan. Maschinenwäsche.

Länge ca. 70 cm

magenta-ecru-gemustert	649.522.014
orange-ecru-gemustert	649.532.013
schwarz-ecru-gemustert	868.327.051
Gr. 36, 38, 40	42, 44, 46 48, 50, 52
€ 39.99	44.99 49.99
Gr. 54	54.99

2 Mit seinen kontrastfarbenen Details und dem platzierten Print liegt das **Shirt** total im Trend! U-Boot-Ausschnitt und überschnittene Schultern. Saum mit verstellbarem Tunnelzug und Bindeband. 92% Polyester, 8% Elasthan. Handwäsche.

Länge ca. 66 cm

ecru-magenta-bedruckt	649.484.015
ecru-orange-bedruckt	649.491.010
ecru	868.429.069
Gr. 36, 38, 40	42, 44, 46 48, 50, 52
€ 24.99	29.99 33.99
Gr. 54	37.99

LIEBLINGS JACKE

Innen trendstark bedruckt, außen mit starken Kontrasten und an den Bindebändern mit funkelnden Steinchen-Details. Einfach toll!

3 Angesagtes Grafik-Muster auf wunderbar weicher Qualität: Wir lieben dieses **Shirt**! U-Boot-Ausschnitt mit Glitzersteinchen. Vorteilhafter Tunnelzug mit Bindebändern am Saum. 92% Polyester, 8% Elasthan. Maschinenwäsche.

Länge ca. 66 cm

magenta-ecru-bedruckt	649.500.007
orange-ecru-bedruckt	649.516.008
ecru-schwarz-bedruckt	869.024.057
Gr. 36, 38, 40	42, 44, 46 48, 50, 52
€ 34.99	39.99 44.99
Gr. 54	49.99

2 Shirt ab

24.99

- edle, weich fließende Qualität
- Tunnelzug und Bindeband am Saum



2

4 Die leichte **Wendejacke** hat gleich zwei schöne Seiten. Beide mit Kapuze, durchgehendem Reißverschluss, formenden Brustabnähern und 2 Nahttaschen. Der Umschlag an den langen Ärmeln und die Kapuze innen zeigen jeweils die Farbe der anderen Seite. 100% Polyester. Maschinenwäsche.

Länge ca. 78 cm

schwarz	639.980.018
weiß	639.991.018
Gr. 36, 38, 40	42, 44, 46 48, 50, 52
€ 69.99	78.99 86.99
Gr. 54	94.99

3 Shirt ab

34.⁹⁹

- edle, weich fließende Qualität
- dekorative Ziersteinchen am Ausschnitt



3

4

4 Wendejacke ab

69.⁹⁹

- mit Wende-Funktion
- 2 seitliche Taschen

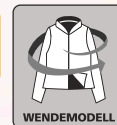

Kette aus Messing.
Länge ca. 80 cm.
691.432.185
silberfarben € 39.99



1 Shirt
ab 34.99

- Viskose-Qualität
- dekorativer Animal-print



2 Long-Shirtjacke
ab 39.99

- mit 70% Viskose
- Schriftzug aus Pailletten



2 Long-Shirtjacke



3 Sweatshirt ab

29.99

- mit 50% Modal
- extra weicher Griff
- effektvolle Glitzersteinchen



4 Druck-Hose ab

39.99

- reine Viskose
- lässig weite Form



1 Gefährlich schön – so lässt sich der Print im Vorderteil des **Shirts** am besten beschreiben. Im Mix aus Grafik-Muster, Leo-Dessin und Lettering. Ärmel und Rückteil uni. Viskose in ECOVERO-Qualität von Lenzing. 95% Viskose, 5% Elasthan. Maschinenwäsche.

Länge ca. 62 cm
schwarz-ecru-bedruckt **807.724.056**
Gr. 36, 38, 40 42, 44, 46 48, 50, 52 54
€ 34.99 39.99 44.99 49.99

2 Bei dieser **Long-Shirtjacke** weiß das Rückenteil mit einem Schriftzug aus funkelnden Pailletten zu entzücken. Modisch verschlusslose, streckend wirkende Longform mit Kapuze und 2 aufgesetzten Taschen, eine davon mit einem Stern aus schimmernden Pailletten. Formstabiler Interlock mit Stretch-Anteil. 70% Viskose, 27% Polyester, 3% Elasthan. Maschinenwäsche.

Länge ca. 82 cm rot **639.062.028**
Gr. 36, 38, 40 42, 44, 46 48, 50, 52 54
€ 39.99 44.99 49.99 54.99

3 Leichtes **Sweatshirt** mit extra softem Griff und platzier-tem Schriftzug-Motiv vorne, veredelt mit schwarz-fun- kelnden Metallplättchen. Ganz trendy die legere Form mit Stehkragen, Bindeband und Metallenden. An der Teil- ungsnaht rund um den Taillbereich schließt sich der abgerundete Saum mit Seitenschlitzen an. Formstabile In- terlock-Qualität. 50% Modal, 44% Polyester, 6% Elas- than. Maschinenwäsche.

Länge ca. 66 cm rot **639.024.005**
Gr. 36, 38, 40 42, 44, 46 48, 50, 52 54
€ 29.99 35.99 39.99 44.99

4 Bleiben Sie cool! Gerade bei höheren Temperaturen be- weist die **Druck-Hose** ihre Stärken. Denn dank der wei- ten Beine kann die Luft schön zirkulieren und die flie- ßende, glatte Viskose-Qualität wirkt angenehm kühlend. Bequemer Rundum-Dehnbund mit glatter Partie vorne. 2 seitliche Taschen. Fußweite ca. 60 cm. Ohne Gürtel. 100% Viskose. Maschinenwäsche.

Normalgröße, Innenbeinlänge ca. 79 cm
schwarz-rot-bedruckt **638.194.004**
Gr. 36, 38, 40 42, 44, 46 48, 50, 52 54
€ 39.99 44.99 49.99 54.99

Kurzgröße, Innenbeinlänge ca. 74 cm
schwarz-rot-bedruckt **638.219.004**
Gr. 19, 20 21, 22, 23 24, 25
€ 39.99 44.99 49.99

5 Mit dem **Jersey-Kleid** im auffallenden grafischen Druck und innen weich angerautem Sommer-Sweat ste- hen Sie ganz oben auf dem Trendtreppchen. Für die spor- tive Note sorgt das Streifenband am Rundhals- und über- lappenden V-Ausschnitt, am Abschluss der kurzen Ärmel und seitlich am Saum. Mit praktischen Nahttaschen. Wie- ner Nähte für eine optimale Passform. Unterstützt die Ini- tiative Cotton made in Africa. 60% Baumwolle, 40% Po- lyester. Maschinenwäsche.

Länge ca. 100 cm
schwarz-rot-bedruckt **638.752.009**
rot-schwarz-bedruckt **638.763.021**
Gr. 36, 38, 40 42, 44, 46 48, 50, 52 54
€ 49.99 56.99 62.99 68.99

6 Für echte Powerfrauen: **Blazer** mit langgezogenem, streckend wirkendem Reverskragen und 2 Pattentaschen. Auf 1 Knopf zu schließen. Lange Seitenschlitze sorgen für den angesagten Lässig-Look. Wiener Nähte vorne und flache Schulterpolster für eine tolle Passform und eine schöne Silhouette. Innen mit schwarzem Kontrastfutter. Angenehm leichte Qualität. 63% Polyester, 34% Viskose, 3% Elasthan. Futter: 100% Polyester. Maschinenwäsche.

Länge ca. 70 cm rot **638.036.024**
Gr. 36, 38, 40 42, 44, 46 48, 50, 52 54
€ 69.99 78.99 86.99 94.99

7 Die **Hose** ist ein Multi-Styling-Talent und sieht immer toll aus, egal ob zu Sneakern oder Pumps. Passgenau durch den Formbund mit verstecktem Haken- und Knopf- sowie Reißverschluss vorne, Gürtelschlaufen. 2 seitliche Taschen und 2 imitierte Paspeltaschen hinten. Die Bügel- falten wirken sehr gepflegt und sorgen für optisch lange Beine. Modisch knöchelfrei. Leichte, fließende Qualität. Fußweite ca. 46 cm. Ohne Gürtel. 63% Polyester, 34% Viskose, 3% Elasthan. Maschinenwäsche.

Innenbeinlänge ca. 71 cm rot **638.661.007**
Gr. 36, 38, 40 42, 44, 46 48, 50, 52 54
€ 39.99 44.99 49.99 54.99

5 Jersey-Kleid ab

49.99

- mit 60% Baumwolle
- leichte Sweat-Qualität
- gestreifte Bündchen
- praktische Taschen



6 Blazer ab

69.99

- mit Viskose
- mit Seitenschlitz
- elastische Qualität



7 Hose ab

39.99

- mit Viskose

Form: Berlin

- komfortable Leibhöhe
- normaler Oberschenkel
- normale Fußweite

ECHTE MUST-
HAVES FÜR ALLE
FASHION-FANS!



ANGEBOT
vom Feinsten

1 Pullover ab

49.99

- mit 50% Baumwolle
- aufwendiges Strickmuster



2 Bluse

ab **44.99**

- reine Viskose
- figurschmeichelnder Schnitt
- Ausschnitt mit Reißverschluss



3 Jersey-Blazer ab

69.99

5 Shirt

1 Wir präsentieren Ihnen: einen **Pullover** mit dem Sie auffallen! Und das gelingt durch das außergewöhnliche Strickmuster. Moderne weite Form mit V-Ausschnitt und $\frac{3}{4}$ -Ärmeln. Mit dem Kauf unterstützen Sie die Initiative Cotton made in Africa. 50% Baumwolle, 50% Polyacryl. Maschinenwäsche.

Länge ca. 62 cm

flieder **821.527.025**
Gr. 36, 38, 40 42, 44, 46 48, 50, 52
€ **49.99 56.99 62.99**

2 Sie ist die Hauptdarstellerin moderner Looks: die allover bedruckte **Bluse!** Mit streckendem V-Ausschnitt und kurzem Reißverschluss sowie kleinen Raffungen an den Schultern. Figurschmeichelnde Form durch die elastischen Bündchen an den $\frac{3}{4}$ -Ärmeln und am Saum. 100% Viskose. Maschinenwäsche.

Länge ca. 64 cm

schwarz-fliederbedruckt **822.959.032**
Gr. 36, 38, 40 42, 44, 46 48, 50, 52
€ **44.99 49.99 54.99**

3 Der **Jersey-Blazer** ist eine leichte und figurfreundliche Jacken-Alternative für warme Tage. Sehr hoher Tragekomfort dank elastischem Jersey mit extravaganter Waben-Struktur. Vorne mit unauffälligen Häkchen zu schließen. Die beiden Taschen sind mit funkelnden Plättchen verziert. Langarm. 78% Polyester, 14% Viskose, 8% Elasthan. Maschinenwäsche.

Normalgröße, Länge ca. 82 cm

grau **507.834.026**
Gr. 36, 38, 40 42, 44, 46 48, 50, 52
€ **69.99 78.99 86.99**

4 Die weiche Baumwoll-Mischung verwöhnt die Haut: **Pullover** im ausgefallenen Linksstrick-Dessin mit raffiniertem Lochmuster unterhalb des U-Boot-Ausschnitts. Die Abschlüsse der $\frac{3}{4}$ -langen Ärmel sind gerippt. Mit dem Kauf unterstützen Sie die Initiative Cotton made in Africa. 50% Baumwolle, 50% Polyacryl. Maschinenwäsche.

Länge ca. 66 cm

weiß-schwarz-gemustert **748.669.044**
Gr. 36, 38, 40 42, 44, 46 48, 50, 52
€ **59.99 67.99 74.99**

5 Seinen sportiven Look bekommt das **Shirt** durch die mehrfarbigen Streifen am Rundhals-Ausschnitt und an den Seitennähten, den edlen Touch durch das platzierte Muster auf fließender Blusen-Qualität im Vorderteil. Ärmel und Rückenteil in geschmeidiger Viskose-Jersey-Qualität. 95% Viskose, 5% Elasthan. Vorderteil: 100% Polyester. Maschinenwäsche.

Länge ca. 62 cm

wollweiß-rosé-bedruckt **549.378.084**
Gr. 36, 38, 40 42, 44, 46 48, 50, 52
€ **29.99 35.99 39.99**
Gr. 54 **44.99**

6 Ein echtes Lieblingsstück: die **Shirtjacke** in sportlich-eleganter Aufmachung mit silberfarbenen glitzernden Effekten an den Bändern des Umlegekragens, entlang des 2-Wege-Reißverschlusses und an den beiden Taschen. Schräge Teilungsnaht vorne. 50% Modal, 44% Polyester, 6% Elasthan. Maschinenwäsche.

Länge ca. 76 cm

flieder **111.088.015**
Gr. 36, 38, 40 42, 44, 46 48, 50, 52
€ **49.99 56.99 62.99**
Gr. 54 **68.99**



4 Pullover ab
59.99

- weicher Baumwoll-Mix
- Lochmuster-Einsätze



5 Shirt
ab 29.99

- trendiger Materialmix
- sportive Kontraststreifen



6 Shirtjacke ab

49.99

- mit 50% Modal
- aufgesetzte Taschen
- 2-Wege-Reißverschluss



STILSICHER, EDEL
UND IM NEUESTEN
TREND DER MODE!

3 Shirt ab

29.⁹⁹

• trendiger Materialmix

1 Shirt

ab 29.⁹⁹

- hinten länger geschnitten
- effektvolle Glitzersteinchen



2 Jeans-Rock

49.⁹⁹

- Passformsattel vorne und hinten
- verdeckter Gehschlitz hinten



1 Dezent transparentes **Shirt** im effektvollen Mustermix. Mit V-Ausschnitt und überschrittenen Schultern. Dekorative Glitzersteinchen im Vorderteil. Seitlicher Schlitz. Hinten länger geschnitten als vorne, so fällt es schön lässig. 100% Polyester. Maschinenwäsche.

Länge ca. 66 cm

grün-blau-gemustert **523.251.019**

Gr. 36, 38, 40 42, 44, 46 48, 50, 52

€ **29.99** **35.99** **39.99**

Gr. 54 **44.99**

2 **Jeans-Rock** Mit Formbund und trendstarken Zipper-Details. Verdeckter Reißverschluss mit Knopfverschluss. Vertikale Teilungsnaht vorne und hinten. Gerade Form. 2 Eingrifftaschen und 2 Gesäßtaschen. Verdeckter Gehschlitz hinten. Unterstützt die Initiative Cotton made in Africa. 98% Baumwolle, 2% Elasthan. Maschinenwäsche.

Länge ca. 56 cm

blue-stone-washed **733.703.032**

34, 36, 38, 40, 42,

Gr. 44, 46, 48, 50 **€ 49.99**

3 Dieses **Shirt** besticht mit einer Fülle an modischen Details: Das Vorderteil in angenehm leichter, gewebter Blusen-Qualität schmückt nicht nur ein blickfangstarkes Druck-Dessin mit silberfarbenen Akzenten, sondern auch dekorative Metall-Steinchen. Die imitierte Blende vorne am Rundhals-Ausschnitt mit kleinem V ist ebenfalls mit Metall-Steinchen besetzt. Ärmel und Rückteil in trageangenehmer Single-Jersey-Qualität in Flammgarn-Optik. Trendige Samtband-Verzierung an den langen Ärmeln. Die beliebte 2-in-1-Optik entsteht dank des Chiffon-Einsatzes mit Seitenschlitzen am Saum. Hinten etwas länger und abgerundet. Single-Jersey: 100% Baumwolle. Webware: 100% Polyester. Maschinenwäsche.

Länge ca. 66 cm

grau-bedruckt **415.967.024**

mint-bedruckt **415.978.020**

Gr. 36, 38, 40 42, 44, 46 48, 50, 52

€ **29.99** **35.99** **39.99**

Gr. 54 **44.99**

4 **Shirt** in weicher und seidig-matt glänzender Baumwoll-Modal-Qualität. Für die edle Optik sorgt der platzierte Druck vorne, der mit funkeln Glitzersteinchen verziert ist. Mit gerippter Kontrast-Blende am Rundhals-Ausschnitt und $\frac{3}{4}$ -Ärmeln. Mit dem Kauf unterstützen Sie die Initiative Cotton made in Africa. 50% Baumwolle, 50% Modal. Rückenteil und Ärmel: 70% Polyester, 30% Baumwolle. Maschinenwäsche.

Länge ca. 66 cm

steingrau-weiß-

bedruckt **749.011.021**

Gr. 36, 38, 40 42, 44, 46 48, 50, 52

€ **39.99** **44.99** **49.99**

5 Wunderbar weiche **Longbluse** aus hochwertigem Viskose-Twill. Vorteilhaft weite Oversize-Form mit klassischem Revers, formgebenden Brustabnähern, 2 Brusttaschen und durchgehender Knopfleiste bis zum Saum. Alle Knöpfe sind farblich abgestimmt. Das Rückenteil ist leicht verlängert und fällt kaschierend locker

6 Jacke ab

69.99

- viele praktische Taschen
- detailreiche Verarbeitung
- leicht schimmernde Qualität



4 Shirt ab

39.99

- mit Steinchenverzierung
- Kontrast-Blenden

auch in
Schwarz

5 Longbluse

ab 39.99

- reine Viskose
- mit Seitenschlitzen
- wunderbar weich

dank der großen Falte in der Rückenpasse. 100% Viskose. Maschinenwäsche.

Länge ca. 72 cm

salbei **211.559.099**
Gr. 36, 38, 40 42, 44, 46 48, 50, 52
€ 39.99 44.99 49.99

6 Leichte, fein schimmernde **Jacke** für den Übergang mit vielen Details. Ein farblich abgestimmtes Ripsband verläuft am variierbaren Kragen, an der Druckknopfleiste entlang des Reißverschlusses und am Ärmelabschluss mit Druckknopf. Weitere schmückende Elemente sind die silberfarbigen Nieten und Druckknöpfe sowie die Kontrastnähte. 3 Reißverschluss-Taschen vorne und 1 knöpfbare Innentasche. 100% Polyester. Futter: 100% Polyester. Maschinenwäsche.

Normalgröße, Länge ca. 70 cm

schwarz **649.576.010**
 jadegrün **675.287.054**
Gr. 36, 38, 40 42, 44, 46 48, 50, 52
€ 69.99 78.99 86.99
Gr. 54 94.99

Kurzgröße, Länge ca. 66 cm

schwarz **649.598.010**
 jadegrün **675.384.058**
Gr. 18, 19, 20 21, 22, 23 24, 25, 26
€ 69.99 78.99 86.99



GLITZER,
GLANZ UND
EXTRAVAGANZ!



1 Bluse
ab **39.⁹⁹**

- sportive Schmuckelemente
- mit Seitenschlitzen



2 Bluse
ab **29.⁹⁹**

- modischer Lettering-Druck
- streckende Kontrastpaspeln

3 Jogger Pants ab

59.⁹⁹

- modischer Joggant-Stil
- elegante Optik mit Netz-Einsätzen
- Taschen mit Reißverschluss



Form: Genf

- komfortable Leibhöhe
- normaler Oberschenkel
- schmale Fußweite



1 Die Bluse erweist sich als Stylingtalent in weich fließender Qualität. Blickfang sind die großen silberfarbenen Zierringe mit kaschierender Falte. Mit V-Ausschnitt und ¾-Ärmeln mit breiter Manschette. Saum mit Seitenschlitzen, hinten modisch länger. 98% Polyester, 2% Elasthan. Maschinenwäsche.

Länge ca. 68 cm
royalblau **171.057.089**
Gr. 36, 38, 40 42, 44, 46 48, 50, 52
€ **39.99 44.99 49.99**

2 Bluse in luftiger Crêpe-Qualität mit topaktuellem POWER-Lettering-Druck all-over. Schön gearbeitet mit kombiniertem Rundhals-V-Ausschnitt und einfarbigen Kontrastblenden bis zum leicht abgerundeten Saum. Kurze Ärmel mit Schlitz und schmaler Knopfmanschette. 95% Polyester, 5% Elasthan. Maschinenwäsche.

Länge ca. 64 cm
royalblau-weiß-bedruckt **171.046.045**
Gr. 36, 38, 40 42, 44, 46 48, 50, 52
€ **29.99 35.99 39.99**

3 Zum Trend-Eyecatcher wird diese Jogger Pants durch die attraktiven Netz-Einsätze am Bund, seitlich und an den Beinabschlüssen. Mit Reißverschluss-Taschen und Tunnelzug samt Bindeband am Bund. Fußweite ca. 30 cm. Ohne Gürtel. 75% Polyamid, 25% Elasthan. Maschinenwäsche.

Normalgröße, Innenbeinlänge ca. 74 cm
weiß **115.952.010**
Gr. 36, 38, 40 42, 44, 46 48, 50, 52
€ **59.99 67.99 74.99**

Kurzgröße, Innenbeinlänge ca. 69 cm
weiß **115.963.010**
Gr. 18, 19, 20 21, 22, 23 24, 25, 26
€ **59.99 67.99 74.99**

4 Wie man sie auch dreht und wendet: Die **Wendjacke** begeistert mit zwei schönen Seiten. 1x einfarbig, 1x mit trendigem POWER-Schriftzügen all-over bedruckt. Mit Stehkragen und großen Druckknöpfen zu schließen. Leicht taillierte Form durch die Wiener Nähte, in denen sich 2 Taschen verstecken. Leicht wattiert, daher auch für die Übergangszeit geeignet. 100% Polyester. Futter: 100% Polyester. Wattierung: 100% Polyester. Maschinenwäsche.

Länge ca. 70 cm
royalblau-weiß-bedruckt **171.089.009**
Gr. 36, 38, 40 42, 44, 46 48, 50, 52
€ **89.99 99.99 110.-**

5 Ein Figurschmeichler par excellence! Die **Druckbluse** erhält ihre angenehme Weite durch die raffinierte Faltenlegung unterhalb des extravaganteren Ausschnitts. Für die tolle Optik sorgt der exklusive, grafische Druck. Mit kurzen Ärmeln und Seitenschlitzen am Saum. Hinten modisch länger. Fließender Fall. 100% Viskose. Maschinenwäsche.

Länge ca. 68 cm
royalblau-ecru-bedruckt **224.894.049**
Gr. 36, 38, 40 42, 44, 46 48, 50, 52 54
€ **29.99 35.99 39.99 44.99**

6 Der **Jersey-Blazer** in effektvoller 3D-Jacquardstruktur ist unser Superheld: superweich, superbequem und superelastisch! Verschlusslos gearbeitet mit kleinem Stehkragen und schöner Ausschnittlösung. 2 horizontale Reißverschluss-Taschen. Teilungsnähte und die Schulterpassen vorne und hinten sorgen für die perfekte Passform. 60% Baumwolle, 35% Polyester, 5% Elasthan. Futter: 100% Polyester. Maschinenwäsche.

Länge ca. 56 cm
weiß **170.597.068**
Gr. 36, 38, 40 42, 44, 46 48, 50, 52
€ **69.99 78.99 86.99**

ANGEBOT
 vom Feinsten
 4 Wendejacke ab
89.99

- zum Wenden: mit 2 schönen Seiten
- silberfarbene Druckknöpfe
- modischer Lettering-Druck

LEICHT WÄRMEND



4 Wendejacke



5 Druckbluse
 ab 29.99
 • fließender Fall



6 Blazer ab

69.99

- markantes Strukturmuster

KÖNIGLICHE
 LOOKS MIT
 ROYALEM BLAU!



25
JAHRE

QUALITÄT
vom Feinsten

1 Pullover ab

39.99

*Edler Feinstrick aus weicher
Viskose und geschmeidigem
Lycell*

- Cut-out-Detail

2 Hose ab

69.99

- modische Crash-Qualität
- seitliche Taschen



3 Bluse ab

49.99

- aktuelle
Plissee-Qualität

4 Shirt

ab **39.99**

- platziertes
Druckdessin

ONLY:WOMAN

SCHIMMERNDE
TRENDS FÜR
GLANZVOLLE
AUFTRITTE!

1 Verleiht Ihrem Style eine Prise Raffinesse: hochwertig in Form gestrickter **Pullover** mit Stehkragen und effektvollen Cut-Outs am Dekolleté. Die Abschlüsse der kurzen Ärmel und der Saum sind gerippt. Die hochwertige Material-Mischung sorgt für viel Tragekomfort. 42% Viskose, 30% Lyocell, 28% Polyester. Maschinenwäsche.

Länge ca. 62 cm

hortensie **621.678.022**
Gr. 36, 38, 40 42, 44, 46 48, 50, 52
€ **39.99 44.99 49.99**

2 Diese **Hose** setzt ihren eleganten Auftritt trendstark in Szene! In modischer Crash-Optik mit weiter geschnittenen Beinen. Weitere Details: Formbund, Hakenverschluss, Sicherheitsknopf innen und seitlichen Taschen. Unterfüttert. Fußweite ca. 54 cm. Ohne Gürtel. 100% Polyester. Futter: 100% Polyester. Maschinenwäsche.

Normalgröße, Innenbeinlänge ca. 79 cm

hellgrau **621.759.010**
Gr. 36, 38, 40 42, 44, 46 48, 50, 52
€ **69.99 78.99 86.99**

Kurzgröße, Innenbeinlänge ca. 74 cm

hellgrau **621.765.010**
Gr. 18, 19, 20 21, 22, 23 24, 25, 26
€ **69.99 78.99 86.99**

3 Der edle Matt-Satin zaubert in Verbindung mit der femininen Plisse-Optik einen wunderbar weiblichen Look! **Bluse** mit Stehkragen und kurzen Ärmeln. 100% Polyester. Maschinenwäsche.

Länge ca. 58 cm

hellgrau **621.793.021**
Gr. 36, 38, 40 42, 44, 46 48, 50, 52
€ **49.99 56.99 62.99**

4 Glanz und Glamour versprüht dieses **Shirt** mit einem floralen, platzierten Druck, der zusätzlich mit funkelnden Glitzersteinchen besetzt ist. Schönes Detail sind die gesteppten Nähte an Rundhals-Ausschnitt und den Abschlüssen der überschnittenen Schultern. Die Viskose-Qualität sorgt für den weich fließenden Fall. 70% Viskose, 25% Polyamid, 5% Elasthan. Maschinenwäsche.

Länge ca. 62 cm

elfenbein-puder-bedruckt **621.872.022**
Gr. 36, 38, 40 42, 44, 46 48, 50, 52
€ **39.99 44.99 49.99**

5 Die Crash-Qualität verleiht diesem Klassiker einen sommerlichen Charakter. **Blazer** mit optisch streckendem Reverskragen, auf einen Knopf zu schließen. Lange Ärmel und abgerundete Kanten am Saum. Praktisch: die beiden Paspeltaschen. Die formgebenden Nähte bringen ihn schön auf Figur und sorgen für den tollen Sitz. 100% Polyester. Futter: 100% Acetat. Maschinenwäsche.

Länge ca. 70 cm

hellgrau **622.014.018**
Gr. 36, 38, 40 42, 44, 46 48, 50, 52
€ **79.99 89.99 98.99**

5 Blazer ab

79.99

- modische Crash-Qualität
- formgebende Wiener Nähte
- optisch streckender Reverskragen



2 Hose

25
JAHRE

QUALITÄT
vom Feinsten

1 Strickjacke ab

49.99

Luxuriöser Feinstrick mit Viskose, Modal und Seide – ein Traum auf der Haut!

- mit Plisse-Volants
- geschmeidig weicher Feinstrick



3 Shirt ab
49.99

- raffinierter Cut-out



1 gelb



1 Ein eleganter Begleiter für viele Anlässe ist diese verschlusslose **Strickjacke** in moderner Bolero-Form. Die Plisse-Volants entlang des Ausschnitts sorgen für eine feminine Note. Die geschmeidige Feinstrick-Qualität mit Seiden-Anteil ist besonders trageangenehm. Weich abgerundete Kanten am Saum. 40% Viskose, 36% Polyamid, 16% Modal, 8% Seide. Webware: 97% Polyester, 3% Elasthan. Maschinenwäsche.

Länge ca. 44 cm

khaki
gelb

Gr. 36, 38, 40 42, 44, 46 48, 50, 52
€ 49.99 56.99 62.99

621.001.011
621.012.011

2 Diese **Hose** darf in keiner Garderobe fehlen! Modisch wird sie durch die Bundfalten und das weit geschnittene Bein. Mit Knopf- und Reißverschluss und seitlichen Taschen. Die Koffer-Qualität ist besonders pflegeleicht. Fußweite ca. 50 cm. 63% Polyester, 33% Viskose, 4% Elasthan. Maschinenwäsche.

Normalgröße, Innenbeinlänge ca. 77 cm

khaki

Gr. 36, 38, 40 42, 44, 46 48, 50, 52
€ 59.99 67.99 74.99

621.045.010

2 Hose ab

59.99

- modisch weites Bein
- seitliche Taschen
- modische Bundfalten

K
Kurze
Größen

4 Body mit Bügel
ab 34.99

- Cup B, C, D



sassa





ANGEBOT
vom Feinsten

5 Kleid ab

79.99

- blickdicht unterlegte Spitze
- tropisches Blätter-Dessin
- mit Schlitz und Knopf-Verschluss hinten

Kurzgröße, Innenbeinlänge ca. 72 cm

khaki	621.055.010	
Gr. 18, 19, 20	21, 22, 23	24, 25, 26
€ 59.99	67.99	74.99

3 Bei diesem **Shirt** weiß man gar nicht, wohin man zuerst sehen soll. Das florale Druck-Dessin ist wunderschön. Die raffinierten Cut-Outs mit goldfarbigem Schmuck-Element am Rundhals-Ausschnitt setzen das Dekolleté gekonnt in Szene. Mit modernen ¾-Ärmeln und in pflegeleichter, bügelfreier Qualität. 95% Polyester, 5% Elasthan. Maschinenwäsche.

Länge ca. 62 cm

gelb-khaki-bedruckt	621.066.010	
Gr. 36, 38, 40	42, 44, 46	48, 50, 52
€ 49.99	56.99	62.99

4 Dieser **Body mit Bügel** von Sassa geizt nicht mit Reizen! Das Vorderteil ist komplett mit elastischer, leicht transparenter Spitze besetzt, die bis in die im Rücken verstellbaren Träger verläuft. Mit 2-geteilten Cups. Die Untercups sind weich unterlegt. Mit Hakenverschluss im Rücken und im Schritt. 90% Polyamid, 10% Elasthan.

Cup B	schwarz	821.204.069
	puder	821.215.076
Cup C	schwarz	821.237.069
	puder	821.248.069
Gr.	75, 80, 85, 90, 95, 100	€ 34.99
Cup D	schwarz	821.259.072
	puder	821.260.064
Gr.	75, 80, 85, 90, 95	€ 39.99

5 Perfekt für Ihren großen Auftritt: extravagantes **Kleid** mit femininen Details! Die transparente Spitze im tropischen Blätter-Dessin ist unterlegt – das nimmt ihr die Transparenz, aber nicht den Reiz. Die Schultern aus Chiffon verzichten auf Spitze, lassen aber leicht die Haut durchschimmern. Mit Rundhals-Ausschnitt und kleinem Knopf mit Schlingverschluss im Nacken. 100% Polyester. Futter: 100% Viskose. Maschinenwäsche.

Länge ca. 96 cm

khaki	621.077.013	
gelb	621.088.014	
Gr. 36, 38, 40	42, 44, 46	48, 50, 52
€ 79.99	89.99	98.99





ANGEBOT
vom Feinsten

1 Strickjacke ab

59.99

- mit 70% Viskose
- mit unauffälligem Hakenverschluss

Exklusives
DETAIL

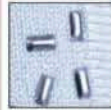

Glitzersteinchen im Vorderteil setzen edle Akzente

4 Pullover
ab **59.99**

- Schmucksteine entlang des Ausschnitts



2 7/8-Jeans ab

54.99

- mit 98% Baumwolle
- optimaler Tragekomfort dank Stretch

Form: New York

- leicht vertiefte Leibhöhe
- normaler Oberschenkel
- schmale Fußweite



3 Shirt ab

29.99

- platzierter Blüten-Druck
- Viskose-Qualität

1 Die feminine **Strickjacke** ist eine schicke Ergänzung für jedes Outfit. Kleine Glitzersteinchen sind hier genauso anziehender Blickfang, wie die schmeichelnde offene Silhouette. Rundhals-Ausschnitt mit Hakenverschluss sowie lange Ärmel mit geradem Abschluss. Aus weichem Feinstrick. 70% Viskose, 30% Polyamid. Maschinenwäsche.

Länge ca. 58 cm

hellblau

623.899.008

Gr. 36, 38, 40	42, 44, 46	48, 50, 52
€ 59.99	67.99	74.99

2 Mit dieser 7/8-Jeans im modischem 4-Pocket-Style ziehen Sie garantiert bewundernde Blicke auf sich, denn mit dem rundum floralem Muster signalisieren Sie Ihr Gespür für das Besondere. Außerdem sitzt sie bei jeder Bewegung perfekt durch den Elasthan-Anteil, einen klassischen Formbund mit Gürtelschlaufen und der Sattelpasse. Mit Knopf und Reißverschluss. Fußweite ca. 34 cm. Unterstützt die Initiative Cotton made in Africa. 98% Baumwolle, 2% Elasthan. Maschinenwäsche.

Normalgröße, Innenbeinlänge ca. 65 cm

hellblau-ecru-bedruckt

624.010.008

Gr. 36, 38, 40	42, 44, 46	48, 50, 52
€ 54.99	61.99	67.99

3 Wunderschönes **Shirt** für viele Gelegenheiten mit platzierter Blüten-Druck am Rundhals-Ausschnitt. Ein Basic, das jeden Look modisch aufwertet. Angenehm leichter und hautsympathischer Viskose-Mix. Mit überschnittenen Schultern. 95% Viskose (Ecovero), 5% Elasthan. Maschinenwäsche.

Länge ca. 62 cm

ecru-hellblau-bedruckt

623.801.022

Gr. 36, 38, 40	42, 44, 46	48, 50, 52
€ 29.99	35.99	39.99

5 Shirt
ab 49.⁹⁹

- weiche Viskose-Mischung
- hochwertiges Innenfutter



4 Ein absolutes Lieblingsstück. Dieser Pullover in Wickeloptik mit Glitzersteinchen lässt nicht nur die Augen funkeln. Der V-Ausschnitt setzt das Dekolleté schön in Szene und eine effektvolle Raffung an der linken Seite kaschiert geschickt. Lange Ärmel mit leichter Ballonform. 70% Viskose, 30% Polyamid. Maschinenwäsche.

Länge ca. 62 cm

hellblau **623.968.012**
Gr. 36, 38, 40 42, 44, 46 48, 50, 52
€ 59.99 67.99 74.99

5 Geheimtipp unter Fashion-Fans: Das Shirt mit bildschöner, transparenter Blätterspitze im Vorderteil und an den Ärmeln. Blickdicht im Vorderteil durch unterlegtes Jersey-Futter. An den Ärmeln blitzt die Haut verführerisch durch. Rückenteil aus geschmeidigem Jersey. Gewellter Abschluss an den kurzen Ärmeln und am Saum. Spitze: 60% Polyamid, 40% Viskose. Rückenteil: 70% Viskose, 26% Polyamid, 4% Elasthan. Futter: 95% Viskose, 5% Elasthan. Maschinenwäsche.

Länge ca. 62 cm

ecru **207.308.009**
Gr. 36, 38, 40 42, 44, 46 48, 50, 52
€ 49.99 56.99 62.99

6 Absolut trageangenehmes Shirt aus weicher Modal-Mischung. Besonderer Blickfang sind die Verzierungen mit funkelnden Glitzersteinchen auf beiden Schultern. Mit modischem U-Boot-Ausschnitt und ¾-Ärmel. Unterstützt die Initiative Cotton made in Africa. 48% Baumwolle, 48% Modal, 4% Elasthan. Maschinenwäsche.

Länge ca. 62 cm

hellblau **623.856.010**
Gr. 36, 38, 40 42, 44, 46 48, 50, 52
€ 49.99 56.99 62.99

7 Der zauberhafte Rock in leichter A-Form versprüht rundum strahlende Laune und lässt sich wunderbar mit Shirt oder Bluse kombinieren. In angenehm leichter Qualität aus Polyester mit elastischem Bund. Der Bahnschnitt lässt ihn bei jedem Schritt feminin mitschwingen. 100% Polyester. Futter: 100% Viskose. Maschinenwäsche.

Normalgröße, Länge ca. 90 cm

hellblau-ecru-bedruckt **623.727.018**
Gr. 36, 38, 40 42, 44, 46 48, 50, 52
€ 49.99 56.99 62.99

Kurzgröße, Länge ca. 82 cm

hellblau-ecru-bedruckt **623.749.018**
Gr. 18, 19, 20 21, 22, 23 24, 25, 26
€ 49.99 56.99 62.99

ONLY: WOMAN



QUALITÄT
vom Feinsten

6 Shirt ab
49.⁹⁹

Wunderbar weiche Modal-Mischung mit seidig-mattem Glanz

- effektvolle Glitzersteinchen
- angenehm weiche Trageigenschaften
- aktuelle ¾-Ärmel

Gürtel zum Wickeln, aus Rindleder. Breite ca. 7 cm.
beige **623.465.050**
Gr. 36/38, 40/42 € 49.99

7 Rock ab

49.⁹⁹

- gewebte Qualität
- komfortabler Dehnbund
- in Bahnenform





1 Bluse ab
29.99

- pflegeleichte Qualität
- mit Bindeband
- aufwendige Smok-Partien

Exklusives
DETAIL



Modischer
Kontrastbund
am Saum

3 Shirt ab
29.99

- besonders pflegeleicht
- dekorative
Blumen-Applikation
- mit Ziersteinchen



4 Shirt
ab **34.99**

- pflegeleichte
Qualität
- bezau-
berndes
Blütend-
essin



2 Hose ab
44.99

- pflegeleichte
Koffer-Qualität
- weiter Marlene-Stil
- modischer
Kontrast-Bund



1 Mögen Sie Blumen? Dann werden Sie diese **Bluse** lieben! Ihr Reiz liegt im wunderschönen Blüten-Dessin und den aufwändig gesmokten Schulterpartien. Rundhals mit V-Öffnung und Bindeband. ¾-Ärmel mit elastischen Bündchen. 100% Polyester. Maschinenwäsche.

Länge ca. 64 cm

ecru-schwarz-bedruckt **635.902.026**

Gr. 36, 38, 40	42, 44, 46	48, 50, 52	54
€ 29.99	35.99	39.99	44.99

2 Topaktuell im Marlene-Stil: elegante, weite **Hose** mit abgesetztem Kontrast-Bund und Falten vorne. Mit Doppelhaken-, Knopf- und Reißverschluss sowie zwei seitlichen Taschen. In pflegeleichter Qualität. 95% Polyester, 5% Elasthan. Maschinenwäsche.

Normalgröße, Innenbeinlänge ca. 77 cm

schwarz **635.919.024**

Gr. 36, 38, 40	42, 44, 46	48, 50, 52	54
€ 44.99	49.99	54.99	59.99

Kurzgröße, Innenbeinlänge ca. 72 cm

schwarz **635.923.024**

Gr. 19, 20	21, 22, 23	24, 25
€ 44.99	49.99	54.99

3 Zum Verlieben schön ist dieses **Shirt** mit romantischer Blüten-Applikation und funkelnden Ziersteinchen vorne. Rundhals-Ausschnitt. Überschnittene Schultern. 95% Polyester, 5% Elasthan. Maschinenwäsche.

Länge ca. 62 cm

ecru **635.894.031**

Gr. 36, 38, 40	42, 44, 46	48, 50, 52	54
€ 29.99	35.99	39.99	44.99

5 Shirttop
ab 19.99

- hautsympathische Baumwoll-Qualität
- modische Aussparungen



WIR ROLLEN DEN
ROTEN TEPPICH AUS
FÜR ELEGANTE LOOKS
IN SCHWARZ & WEISS!

6 Blusenjacke ab

49.99

- hochwertige Ausbrenner-Qualität
- modisch lange, offene Form



4 Dieses attraktive **Shirt** verzaubert mit einem wunderschönen Blüten-Dessin vorne und hinten. Weiterer V-Ausschnitt und ¾-Ärmel. In pflegeleichter Qualität. 95% Polyester, 5% Elasthan. Maschinenwäsche.

Länge ca. 66 cm
schwarz-ecru-bedruckt **662.847.042**
Gr. 36, 38, 40 42, 44, 46 48, 50, 52 54
€ **34.99 39.99 44.99 49.99**

5 Blickfang bei diesem **Shirttop** ist die raffinierte Ausschnittlösung in Schleifen-Optik mit kleiner V-Öffnung. Im trageangenehmen Material-Mix. Unterstützt die Initiative Cotton made in Africa. 95% Baumwolle, 5% Elasthan. Maschinenwäsche.

Länge ca. 62 cm
ecru **638.444.024**
Gr. 36, 38, 40 42, 44, 46 48, 50, 52 54
€ **19.99 23.99 26.99 29.99**

6 Macht sich toll als Blazer-Ersatz: **Blusenjacke** in floraler Ausbrenner-Qualität. Formgebende Brustabnäher. In modisch langer und offener Form. ¾-Ärmel sowie paspeliierte Abschlüsse. 65% Polyester, 35% Viskose. Besatz: 100% Polyester. Maschinenwäsche.

Länge ca. 72 cm
schwarz-ecru-gemustert **638.014.003**
Gr. 36, 38, 40 42, 44, 46 48, 50, 52 54
€ **49.99 56.99 62.99 68.99**

7 In modisch weiter Culotte-Form: **7/8-Jersey-Hose** mit wunderschöner, platzierter Bordüren-Druck am Saum. Rundum-Dehnbund sowie formgebende Abnäher hinten. Fußweite ca. 46 cm. 75% Polyester, 20% Viskose, 5% Elasthan. Maschinenwäsche.

Normalgröße, Innenbeinlänge ca. 65 cm
schwarz-ecru-bedruckt **638.466.030**
Gr. 36, 38, 40 42, 44, 46 48, 50, 52 54
€ **39.99 44.99 49.99 54.99**

Kurzgröße, Innenbeinlänge ca. 60 cm
schwarz-ecru-bedruckt **638.570.030**
Gr. 19, 20 21, 22, 23 24, 25
€ **39.99 44.99 49.99**

ANGEBOT
vom Feinsten

7/8-Jersey-Hose ab

39.99

- elastischer, formbeständiger Jersey
- komfortabler Rundum-Dehnbund
- modisch weite Form
- platzierter Blüten-Druck





1 Bluse ab
59.99

- reine Baumwolle
- romantische Blüten-Spitze



3 Shirt ab
39.99

- extravaganter Ausschnitt

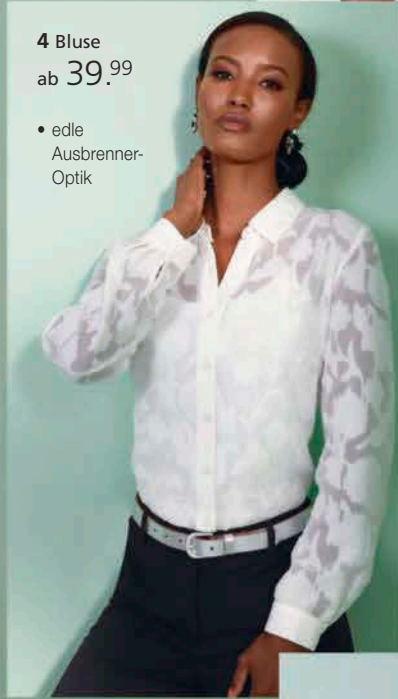

4 Bluse
ab **39.99**

- edle Ausbrenner-Optik

1 Die **Bluse** ist rundum mit romantischer Blüten-Spitze in 3D-Optik veredelt! Auch der Rundhals-Ausschnitt trägt eine feine Spitzenborte. Für leichteres An- und Ausziehen ist er im Nacken mit einem Knopf zu öffnen. Mit modern überschrittenen Schultern und formgebenden Brustabnähern. 100% Baumwolle. Maschinenwäsche.

Länge ca. 64 cm

weiß			161.354.021
Gr. 36, 38, 40	42, 44, 46	48, 50, 52	
€ 59.99	67.99	74.99	

2 Modischer Look und erstklassiger Tragekomfort vereint: **Hose** in herrlich komfortabler Jersey-Stretch-Qualität mit Pünktchen-Struktur! Der elastische Komfortbund hat seinen passenden Bindegürtel inkl. Schnalle direkt an den Seitennähten fixiert. Die mondän weiten Hosenbeine fallen sehr vorteilhaft und kaschieren geschickt starke Beine. Fußweite ca. 62 cm. 75% Polyester, 20% Viskose, 5% Elasthan. Maschinenwäsche.

Normalgröße, Innenbeinlänge ca. 81 cm

schwarz			161.472.029
Gr. 36, 38, 40	42, 44, 46	48, 50, 52	
€ 59.99	67.99	74.99	

2 Hose ab
59.99

- bequemer Dehnbund
- aktuelles Pünktchen-Dessin



5 Shirt
ab **34.99**

- feminin gebogte Kanten



6 Blazer
ab 69.99

- dekorative Schmuckknöpfe
- bügelarme Kofferqualität

Kurzgröße, Innenbeinlänge ca. 76 cm

schwarz	161.519.007		
Gr. 18, 19, 20	21, 22, 23	24, 25, 26	
€ 59.99	67.99	74.99	

3 Fasziniert an festlichen Anlässen aber auch im Büro: **Shirt** mit extravaganter Ausschnitt-Lösung. Trendige Cut-Outs und eine modische Paspelierung sind die Eyecatcher. Mit kurzen Ärmeln. 95% Polyester, 5% Elasthan. Maschinenwäsche.

Länge ca. 66 cm

schwarz	855.063.051		
Gr. 36, 38, 40	42, 44, 46	48, 50, 52	
€ 39.99	44.99	49.99	

4 Diese **Bluse** beherrscht das verführerische Spiel mit Transparenz perfekt. Die edle Ausbrenner-Qualität lässt teilweise leicht die Haut durchschimmern. Der Hemdkragen, die geschlitzten Knopfmanschetten an den langen Ärmeln und die durchgehende Knopfleiste sind blickdicht gearbeitet. Mit leicht abgerundetem Saum. 100% Polyester. Maschinenwäsche.

Länge ca. 64 cm

ecru	598.623.004		
Gr. 36, 38, 40	42, 44, 46	48, 50, 52	
€ 39.99	44.99	49.99	

5 Wunderbar weiblich und raffiniert verarbeitet: edel glänzendes **Shirt** mit schön gebogten Abschlüssen am raffinierten Karree-Ausschnitt und an den kurzen Ärmeln. 95% Polyester, 5% Elasthan. Maschinenwäsche.

Länge ca. 62 cm

schwarz	829.014.045		
Gr. 36, 38, 40	42, 44, 46	48, 50, 52	
€ 34.99	39.99	44.99	

6 Schick, schick! **Blazer** in bügelarmer Koffer-Qualität mit dem gewissen Etwas. Der Stehkragen geht in einen raffinierten V-Ausschnitt mit kleinen Aussparungen über. Mit zwei Schmuckknöpfen. Schulterpolster sorgen für die perfekte Passform. Mit langen Ärmeln. 63% Polyester, 34% Viskose, 3% Elasthan. Futter: 100% Polyester. Maschinenwäsche.

Länge ca. 60 cm

ecru	598.501.019		
Gr. 36, 38, 40	42, 44, 46	48, 50, 52	
€ 69.99	78.99	86.99	

7 Der Clou bei dieser **Bluse** ist die kunstvolle, V-förmige Spitzenbordüre am Rundhals-Ausschnitt. Mit ihrer längeren, ausgestellten Form ist sie ein wahrer Figurschmeichler. Abgerundete ¾-Ärmel mit Schlitz und schönen Overlock-Nähten. Body blickdicht unterlegt. 100% Polyester. Futter: 100% Polyester. Spitze: 100% Polyester. Maschinenwäsche.

Länge ca. 72 cm

ecru	635.930.025		
Gr. 36, 38, 40	42, 44, 46	48, 50, 52	54
€ 39.99	44.99	49.99	54.99



ANGEBOT
vom Feinsten

7 Bluse ab

39.99

- weich fließende Qualität
- kunstvolle Spitzenbordüre
- figurschmeichelnder Schnitt





1 Bluse ab

49.99

- gesmokte Details
- Gummibündchen am Ärmelabschluss

2 Hose ab

69.99

- optisch streckende Bügelfalten
- komfortabler, elastischer Einsatz im Rückteil

K
Kurze
Größen

Form: Madrid

- komfortable Leibhöhe
- schlanker Oberschenkel
- schmale Fußweite

25
JAHRE

QUALITÄT
vom Feinsten

3 Seiden-Baumwoll-
Blazer ab

179.-

Edle, fein schimmernde
und weiche Qualität
mit Seide

- mit Acetat-Futter
- mit Schmuckknopf

CREATION L PREMIUM



4 Pullover

ab 59.99

- Viskose-Qualität

1 Sehr besonders: **Bluse** in Jacquard-Qualität. Komplett gesmokt – die kurzen Ärmel sind glatt gearbeitet und fallen in leichter Ballon-Form. Durch die elastischen Bündchen wirkt es, als wären Rüschen angesetzt. Der glatt gearbeitete Saum wirkt wie ein feminines Schößchen. Mit Rundhals-Ausschnitt und Knopf mit Schlingverschluss im Nacken. 95% Polyester, 5% Elasthan. Maschinenwäsche.

Länge ca. 58 cm

zitrone	625.828.012
Gr. 36, 38, 40	42, 44, 46
€ 49.99	56.99
	48, 50, 52
	62.99

2 Diese **Hose** ist ein eleganter Begleiter mit Pep! Denn die Beinabschlüsse enden mit schön gewellten Kanten. Der elastische Einsatz im Bund sorgt für viel Komfort. In leicht verkürzter Form mit Bügelfalten im Vorder- und Rückenteil für eine streckende Optik. Hakenverschluss, Sicherheitsknopf innen und zwei Taschen. Fußweite ca. 34 cm. Ohne Gürtel. 48% Baumwolle, 45% Polyester, 7% Elasthan. Maschinenwäsche.

Normalgröße, Innenbeinlänge ca. 71 cm

zitrone	625.839.007
Gr. 36, 38, 40	42, 44, 46
€ 69.99	78.99
	48, 50, 52
	86.99

Kurzgröße, Innenbeinlänge ca. 66 cm

zitrone	625.894.007
Gr. 18, 19, 20	21, 22, 23
€ 69.99	78.99
	24, 25, 26
	86.99

3 **Seiden-Baumwoll-Blazer**, das außergewöhnliche Druck-Dessin fällt individuell aus. Toller Sitz mit Reverskragen, Schulterpolstern und figurformenden Wiener Nähten, leicht gerundeter Saum. Goldfarbene Metallknöpfe mit Logo-Prägung. Hochwertige Innenverarbeitung mit Acetat-Futter, kontrastfarbenen Papierierungen, Handstich-Nähten und 1 knöpfbaren Innentasche. Metallkettchen als Aufhänger. Unterstützt die Initiative Cotton made in Africa. 80% Baumwolle, 20% Seide. Futter: 100% Acetat. Maschinenwäsche.

6 Strickjacke • mit Ajour-Muster
ab 49.⁹⁹

5 Shirtjacke
ab 69.⁹⁹

• Struktur-Jacquard



Länge ca. 62 cm

grün-gelb-bedruckt **583.364.012**
Gr. 36, 38, 40 42, 44, 46 48, 50
€ 179.- 194.- 209.-

4 Sommerleicht und sehr edel: **Pullover** im dezenten Glanz. Mit aparter Borte an Rundhals-Ausschnitt, ¾-Ärmeln und Saumabschluss. 70% Viskose, 30% Polyamid. Maschinenwäsche.

Länge ca. 62 cm

schwarz **774.110.033** weiß **796.430.047**
Gr. 36, 38, 40 42, 44, 46 48, 50, 52
€ 59.99 67.99 74.99

5 Eine stilvolle Partnerin zu allen Anlässen ist diese **Shirtjacke** in schöner Jacquard-Struktur. Mit Rundhals-Ausschnitt, langen Ärmeln und eingearbeiteten Taschen. Die raffiniert angesetzten formgebenden Nähte im Vorder- und Rückenteil sorgen für eine tolle Passform und die außergewöhnliche Optik. 74% Polyester, 23% Viskose, 3% Elasthan. Wattierung: 100% Polyester. Maschinenwäsche.

Länge ca. 62 cm

ecru **867.894.022**
Gr. 36, 38, 40 42, 44, 46 48, 50, 52
€ 69.99 78.99 86.99

6 Der feine, edle Ajour-Strick im Vorderteil dieser hochwertigen **Strickjacke** sorgt für die Leichtigkeit und ihre imposante Erscheinung. Die gewellten Kanten an Rundhals-Ausschnitt, entlang der durchgehenden Knopfleiste mit eleganten Schmückknöpfen in Perlen-Optik und am Abschluss der langen Ärmel machen diesen Style so wunderbar feminin. 70% Viskose, 30% Nylon. Maschinenwäsche.

Länge ca. 62 cm

grün **864.596.032**
Gr. 36, 38, 40 42, 44, 46 48, 50, 52
€ 49.99 56.99 62.99

7 Der **Pullover** trägt sich dank Feinstrick aus hochwertiger Garnmischung unbeschreiblich weich auf der Haut. Seine elegante Optik erhält er durch die funkelnden Glitzersteinchen, die die Schulterpartien schmücken und bei jeder Bewegung schimmern. Langarm. 70% Viskose, 30% Polyamid. Maschinenwäsche.

Länge ca. 62 cm

zitrone **168.057.087**
Gr. 36, 38, 40 42, 44, 46 48, 50, 52
€ 59.99 67.99 74.99



ANGEBOT
vom Feinsten

7 Pullover ab

59.⁹⁹

- effektvolle Glitzersteinchen
- mit 70% Viskose
- weicher Feinstrick

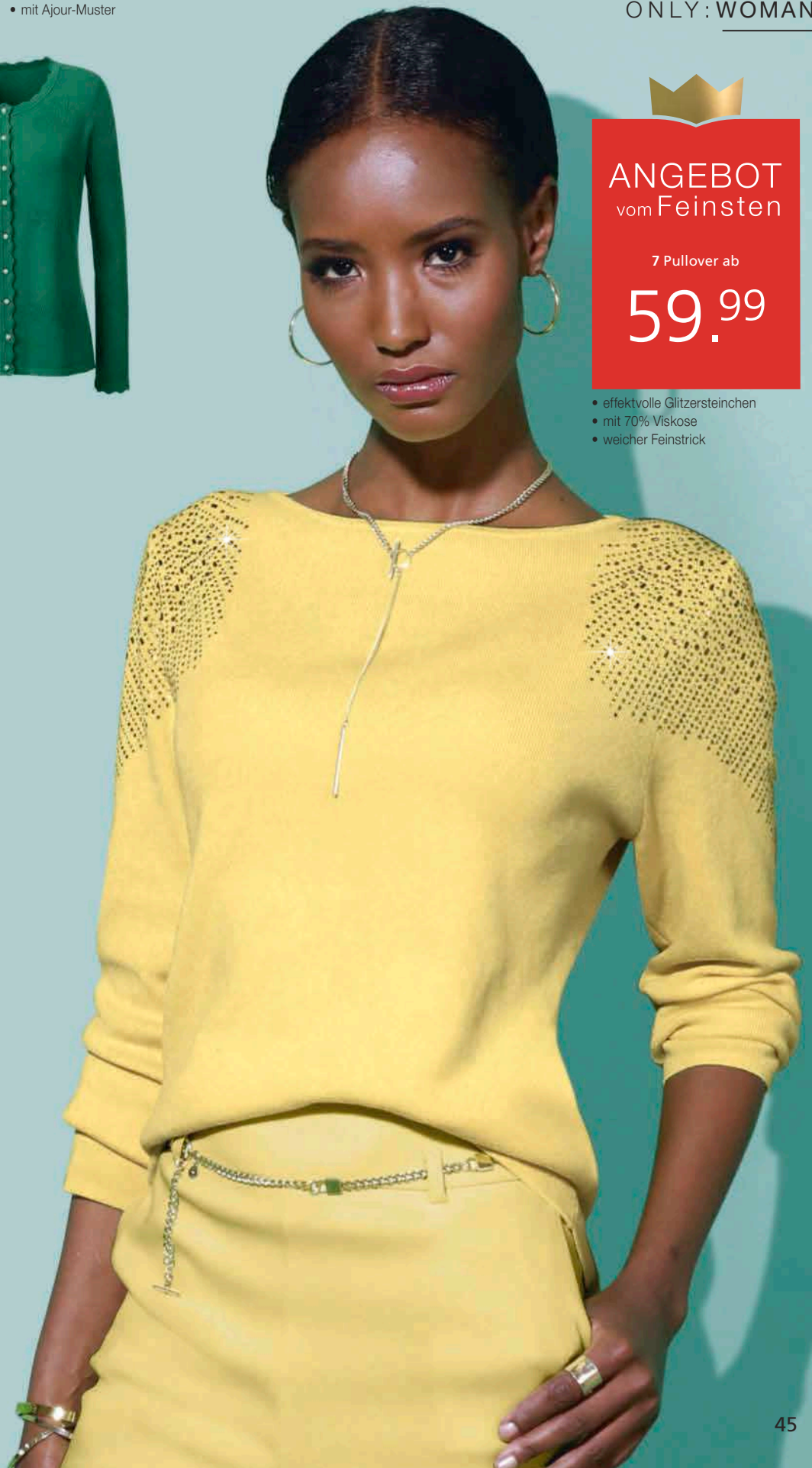



1 Tunika ab
34.99

- besonders pflegeleicht
- aktuelle Longform

2 7/8-Jeans ab
49.99

- Baumwoll-Qualität
- Push-Up-Effekt für einen tollen Po
- mit Stickerei und Steinen

K
Kurze Größen

Form: London

- leicht vertiefte Leibhöhe
- schlanker Oberschenkel
- schmale Fußweite

3 Jeansbluse ab
39.99

- Baumwoll-Qualität
- weicher Denim
- mit attraktiver Blütenstickerei



4 Shirt
ab **19.99**

- Viskose-Qualität
- mit Blüten-Applikationen



1 Romantisch und feminin: **Tunika** in schmeichelnder Longform. Besonders schön sind hier die zauberhaften Rüschen entlang des V-Ausschnitts. Durch die Kellerfalte vorne entsteht eine angenehme Weite. Transparente 3/4-Ärmel mit Gummibündchen. Blickdicht unterlegt. 100% Polyester. Futter: 100% Polyester. Maschinenwäsche.

Länge ca. 76 cm
sand-bedruckt **635.038.031**
Gr. 36, 38, 40 42, 44, 46 48, 50, 52 54
€ **34.99 39.99 44.99 49.99**

2 Der Blickfang bei dieser 7/8-Jeans ist die dekorative Stickerei mit Strasssteinchen am gebogenen Saum. In beliebter 5-Pocket-Form mit Formbund, Gürtelschlaufen, Knopf- und Reißverschluss. Push-Up-Effekt für einen tollen Po. Fußweite ca. 32 cm. Ohne Gürtel. Unterstützt die Initiative Cotton made in Africa. Blue-bleached: 79% Baumwolle, 19% Polyester, 2% Elasthan. Ecu: 98% Baumwolle, 2% Elasthan. Maschinenwäsche.

Normalgröße, Innenbeinlänge ca. 65 cm
blue-bleached **633.928.028**
ecru **633.939.028**
Gr. 36, 38, 40 42, 44, 46 48, 50, 52 54
€ **49.99 56.99 62.99 68.99**

3 Tolle Alternative zum Blazer: angenehm weiche **Jeansbluse** mit attraktiver Blütenstickerei und Strasssteinchen vorne und hinten am gebogenen Saum. Rundhals-Ausschnitt und durchgehende Knopfleiste. Formgebende Wiener Nähte vorne und hinten. Ärmel mit Knopfmanschetten. Unterstützt die Initiative Cotton made in Africa. Blue-Bleached: 79% Baumwolle, 19% Polyester, 2% Elasthan. Ecu: 98% Baumwolle, 2% Elasthan. Maschinenwäsche.

Länge ca. 64 cm
blue-bleached **635.040.034**
ecru **635.050.035**
Gr. 36, 38, 40 42, 44, 46 48, 50, 52 54
€ **39.99 44.99 49.99 54.99**

3 Jeansbluse

5 Shirt
ab 29.99

- Viskose-Qualität
- mit Spitzeneinsatz



4 Dank diesem **Shirt** können Sie auf Schmuck verzichten. Denn das Vorderteil zieren edle Blüten-Applikationen, glänzende Zierstäbchen und eine filigrane Stickerei. Mit Rundhals-Ausschnitt und lässig überschnittenen Schultern. In weich fließender Viskose-Qualität. 95% Viskose, 5% Elasthan. Maschinenwäsche.

Länge ca. 62 cm
sesam **206.124.015**
Gr. 36, 38, 40 42, 44, 46 48, 50, 52 54
€ **19.99 23.99 26.99 29.99**

5 Unser aktueller Spitzenreiter unter den femininen **Shirts!** Rundhals-Ausschnitt mit kleinem V. Der herzförmige Spitzen-Einsatz im Dekolleté bleibt, wie die kleinen Spitzen-Ärmelchen, verführerisch transparent. Die weiche, leicht schimmernde Qualität fühlt sich unglaublich gut auf der Haut an. 95% Viskose, 5% Elasthan. Spitze: 100% Polyester. Maschinenwäsche.

Länge ca. 62 cm
rosé **101.109.084**
silbergrau **241.179.041**
Gr. 36, 38, 40 42, 44, 46 48, 50, 52 54
€ **29.99 35.99 39.99 44.99**

6 Mit diesem romantischen **Shirt** ziehen Sie alle Blicke auf sich! Traumhaft schöne Spitzenbordüre entlang des U-Boot-Ausschnitts und an den ¾-Ärmeln. Besonders angenehme Viskose-Qualität. 95% Viskose, 5% Elasthan. Maschinenwäsche.

Länge ca. 62 cm
sand **635.173.030**
Gr. 36, 38, 40 42, 44, 46 48, 50, 52 54
€ **29.99 35.99 39.99 44.99**

7 Weit schwingender **Rock** im attraktiven Blüten-Dessin. Mit komfortablem Rundum-Dehnbund. Bahnenform vorne. Blickdicht unterlegt mit Wirkware. 100% Polyester. Futter: 100% Polyester. Maschinenwäsche.

Normalgröße, Länge ca. 84 cm
ecru-hortensie-bedruckt **635.195.024**
Gr. 36, 38, 40 42, 44, 46 48, 50, 52 54
€ **49.99 56.99 62.99 68.99**

Kurzgröße, Länge ca. 76 cm
ecru-hortensie-bedruckt **635.209.024**
Gr. 19, 20 21, 22, 23 24, 25
€ **49.99 56.99 62.99**



ANGEBOT vom Feinsten
6 Shirt ab
29.99

- Viskose-Qualität
- mit transparenter Spitze

Gürtel aus Rind-Spaltleder und Synthetik, mit Acrylsteinen. Breite ca. 3,5 cm. blau-silberfarben **628.287.052**
Gr. 75, 85, 95, 105 € **49.99**

7 Rock ab
49.99

- bequemer Rundum-Dehnbund
- schwingende Bahnenform
- attraktives Blüten-Dessin





1 Blazer ab
89.99

- dekorative Schmuckknöpfe
- edle Bouclé-Optik

2 Jeans ab
89.99

- modischer Bootcut-Schnitt
- aufwendiger Laser-Druck

K
Kurze Größen

4 Bluse
ab **39.99**

- raffinierter Ausschnitt
- gesmokte Ärmelabschlüsse
- Schlingenverschluss hinten



3 Shirt ab
39.99

- Kurzarm mit aufwendigem Ausbrenner-Dessin
- Viskose-Qualität



1 Stilvoll, elegant und gleichzeitig modisch aktuell: **Blazer** in edler Bouclé-Qualität. Mit streckendem V-Ausschnitt, langen Ärmeln, Hakenverschluss und praktischen Taschen. Die Schulterpolster und Wiener Nähte sorgen für den perfekten Sitz. 100% Polyester. Futter: 100% Polyester. Reinigung.

Länge ca. 70 cm

ecru **599.106.004**
Gr. 36, 38, 40 42, 44, 46 48, 50, 52
€ **89.99 99.99 110.-**

2 Aufregend schöne **Jeans** im trendstarken Bootcut-Schnitt, bei dem die Beine etwas weiter geschnitten sind. Außergewöhnlich ist der aufwändige Laser-Druck, der sie zum extravaganteren Begleiter macht. Mit Formbund, Knopf- und Reißverschluss und praktischen Taschen. Unterstützt die Initiative Cotton made in Africa. Fußweite ca. 46 cm. Ohne Gürtel. 99% Baumwolle, 1% Elasthan. Maschinenwäsche.

Normalgröße, Innenbeinlänge ca. 77 cm

blue-bleached **599.112.004**
Gr. 36, 38, 40 42, 44, 46 48, 50, 52
€ **89.99 99.99 110.-**

Kurzgröße, Innenbeinlänge ca. 72 cm

blue-bleached **599.128.004**
Gr. 18, 19, 20 21, 22, 23 24, 25, 26
€ **89.99 99.99 110.-**

3 Bei diesem **Shirt** mit Rundhals-Ausschnitt ziehen die kurzen Puffärmel mit Blumen in Ausbrenner-Optik alle Blicke auf sich. Mit Kellerfalte an der Schulter und Raffungen am elastischen Ärmelabschluss. 95% Viskose (ECOVERO), 5% Elasthan. Ärmel: 100% Polyester. Maschinenwäsche.

Länge ca. 62 cm

ecru **622.296.019**
Gr. 36, 38, 40 42, 44, 46 48, 50, 52
€ **39.99 44.99 49.99**

MIT STIL, CHIC
UND CHARME
DURCH DEN TAG

5 Shirt
ab 29.99

- Viskose-Qualität
- ¾-Ärmel mit Volants



6 Shirt ab

39.99

- Kurzarm mit aufwendigem Ausbrenner-Dessin



4 Zeigen Sie Ihren exklusiven Geschmack! Die **Bluse** überzeugt durch das mondäne Dessin und den fließenden, figurschmeichelnden Fall. Liebevoll inszeniert mit Smokblende und Rüschenabschluss am Stehkragen und am Ärmelabschluss. Im Nacken mit Schlitz und elastischem Schlingenkнопverschluss. Formgebende Brustabnäher. Abgerundete Seitenschlitze. 97% Polyester, 3% Elasthan. Maschinenwäsche.

Länge ca. 64 cm

sand-marine-bedruckt **624.270.005**
Gr. 36, 38, 40 42, 44, 46 48, 50, 52
€ **39.99** **44.99** **49.99**

5 Das anziehend schöne, extravagante Dessin und die ¾-Ärmel mit Volant-Abschluss machen das **Shirt** zum Lieblings-Modepartner. Femininer U-Boot-Ausschnitt mit Ziernähten. 95% Viskose, 5% Elasthan. Maschinenwäsche.

Länge ca. 62 cm

beige-marine-bedruckt **624.304.022**
Gr. 36, 38, 40 42, 44, 46 48, 50, 52
€ **29.99** **35.99** **39.99**

6 Aufregend schön: **Shirt** aus Viskose in ECO-VERO-Qualität von Lenzing. Die kurzen Ärmel lassen dank aufwendigem Ausbrenner-Dessin die Haut durchschimmern und erhalten durch die elastischen Gummibündchen am Abschluss eine feminine Puffärmel-Optik. Der V-Ausschnitt ist mit glänzenden Ziersteinchen in Herz-Optik besetzt. 95% Viskose (Ecovero), 5% Elasthan. Maschinenwäsche.

Länge ca. 62 cm

ecru **599.972.025**
Gr. 36, 38, 40 42, 44, 46 48, 50, 52
€ **39.99** **44.99** **49.99**



ANGEBOT
 vom Feinsten
 1 $\frac{7}{8}$ -Hose ab
39.99

SUPERSTRETCH

K

Kurze
Größen

Form: Trento

- komfortable Leibhöhe
- schlanker Oberschenkel
- schmale Fußweite

2 Tupfenbluse

59.99

- Trageangenehmes Material
- Mit Schluppe zum binden, Kurzarm



3 Strickjacke
ab **59.99**

- mit Ajourmuster



1 Lieblingsstückverdächtig! Diese $\frac{7}{8}$ -Hose ist ein toller Kombipartner zu vielen Outfits. In wunderbar bequemer, elastischer und trotzdem formstabiler Bengalin-Qualität. Mit angesetztem Bund und innenliegendem, unsichtbarem Rundum-Dehnbund. 2 aufgesetzte Gesäßtaschen. Ein dekoratives Detail ist der kleine Schlitz mit 3 Zierösen am Beinabschluss. 83% Polyester, 13% Viskose, 4% Elasthan. Maschinenwäsche.

Normalgröße, Innenbeinlänge ca. 65 cm

taupe	319.389.061
weiß	319.395.083
schwarz	319.409.071
puder	319.419.077

Gr. 36, 38, 40	42, 44, 46	48, 50, 52	54
€ 39.99	44.99	49.99	54.99

Kurzgröße, Innenbeinlänge ca. 60 cm

taupe	319.431.059
weiß	319.442.082
schwarz	319.453.001
puder	319.464.069

Gr. 19, 20	21, 22, 23	24, 25
€ 39.99	44.99	49.99

2 **Tupfenbluse** Femininer Style im angesagten Punkte-Dessin. Mit Schluppe zum Binden. Figurbetont, mit Kurzarm. 100% Viskose. Maschinenwäsche.

Länge ca. 64 cm

taupe-weiß	208.634.062
marine-weiß	317.786.009
weiß-marine	317.792.058

34, 36, 38, 40, 42,	
Gr. 44, 46, 48, 50	€ 59.99

3 Brillieren Sie in dieser **Strickjacke** im aufwändigen Ajour-Muster! Die Kanten sind kontrastfarbig abgesetzt und edel gebogt. Mit streckendem V-Ausschnitt, langen Ärmeln und durchgehender Knopfleiste. Mit dem Kauf unterstützen Sie die Initiative Cotton made in Africa. 50% Baumwolle, 50% Polyacryl. Maschinenwäsche.

Länge ca. 58 cm

ecru	866.183.024
------	--------------------

Gr. 36, 38, 40	42, 44, 46	48, 50, 52
€ 59.99	67.99	74.99



4 Shirt
49.99

- seitliche Bänder - variabel vorne oder hinten zum Binden
- formstabile Interlock-Qualität



5 Bluse

29.99

- schmeichelnde Falten am Ausschnitt
- aus edel glänzendem Material



STILBEWUSSTE
MODE FÜR
STILBEWUSSTE
FRAUEN!!

Gürtel aus Rindleder. Breite ca. 4 cm.
663.602.061 beige
€ 59.99

4 Shirt Eyecatcher in formstabiler Interlock-Qualität. Mit dezentem U-Boot-Ausschnitt. Seitliche Bindebänder in Taillenhöhe, variabel vorne oder hinten zum Binden. Leicht ausgestellte $\frac{3}{4}$ Ärmel. 70% Viskose (Eco Vero), 25% Polyamid, 5% Elasthan. Maschinenwäsche.

Länge ca. 66 cm

ecru **583.831.016**
34, 36, 38, 40, 42,
Gr. 44, 46, 48, 50 **€ 49.99**

5 Bluse Sehr feminin, mit eleganten Falten und Raffungen. Weich fließende, dezent glänzende Qualität. Rundhalsausschnitt, im Nacken mit Knopf und Schlitz. Mit Kurzarm und abgerundetem Saum. 100% Polyester. Maschinenwäsche.

Länge ca. 64 cm

hellblau **598.277.018**
beige **637.793.019**
34, 36, 38, 40, 42,
Gr. 44, 46, 48, 50 **€ 29.99**



1 Jeans ab

84.⁹⁹

- 5-Pocket-Form
- formt einen flachen Bauch und knackigen Po
- perfekter Sitz



SUPER-STRETCH

Diese Magic-Jeans zaubert eine tolle Figur! Dank ihrer bi-elastischen Superstretch-Qualität wird die Figur vorteilhaft in Form gebracht: Der Bauch wirkt flacher, die Hüften schmaler und der Po wird perfekt geformt.



2 Shirt ab

39.⁹⁹

- dekorative Spitze am Ausschnitt



3 Shirt
ab 29.⁹⁹

- formstabile Qualität
- Ärmel aus Spitze



1 Jeans – Power Superstretch by ascari. Diese Magic-Hose macht eine sehr attraktive Figur! Der Bauch wird flacher und die Hüften sehen schmaler aus. Der Po wird perfekt geformt. Diese Hose schmeichelt jeder Frau, da sie sie mindestens eine Größe kleiner tragen kann. 5-Pocket-Form. Reißverschluss-Detail am Hosenbein. Fußweite ca. 30 cm. Ohne Gürtel. Farbe Blue-black: 50% Baumwolle, 40% Lyocell, 7% Elastomultiester, 3% Elasthan. Farbe Schwarz: 65% Baumwolle, 31% Polyester, 4% Elasthan. Farben Weiß, Grau und Rosé: 91% Baumwolle, 6% Polyester, 3% Elasthan. Maschinenwäsche.

Normalgröße, Innenbeinlänge ca. 71 cm

weiß	535.908.331
rosé	535.919.323
grau	535.920.327
blue-black	770.469.242
schwarz	535.931.330
Gr. 36, 38, 40	42, 44, 46 48, 50, 52
€ 84.99	94.99 104.-

Kurzgröße, Innenbeinlänge ca. 66 cm

blue-black	770.583.242
weiß	535.942.328
rosé	535.953.324
grau	535.969.323
schwarz	535.979.333
Gr. 18, 19, 20	21, 22, 23 24, 25, 26
€ 84.99	94.99 104.-

2 Für alle, die einen femininen und luxuriösen Look lieben! Filigrane Blüten-Spitze macht den V-Ausschnitt bei diesem **Shirt** zum absoluten Hingucker. Mit kurzen Ärmeln und aus hochwertiger und angenehm weicher Viskose in ECO-VERO-Qualität von Lenzing gefertigt. 95% Viskose (Ecovero), 5% Elasthan. Spitze: 100% Polyester. Maschinenwäsche.

Länge ca. 62 cm

nachtblau	850.101.039
Gr. 36, 38, 40	42, 44, 46 48, 50, 52
€ 39.99	44.99 49.99

Form: London

- leicht vertiefte Leibhöhe
- schlanker Oberschenkel
- schmale Fußweite



25
JAHREQUALITÄT
vom Feinsten

4 Shirt ab

49.99

Mit Baumwolle
und Modal

- seidig-matter Glanz
- pflegeleicht & langlebig



3 Fabelhaft feminin! Dieses **Shirt** bekommt seine elegante und sehr weibliche Note durch die wunderschönen Spitzen-Details: denn die ¾-langen Ärmel mit kleiner Manschette sind komplett aus einer transparenten Lochspitze gearbeitet und der U-Boot-Ausschnitt ist mit einem tollen Spitzenband verziert. Sehr trageangenehm dank formstabiler, elastischer Qualität. 95% Polyester, 5% Elasthan. Spitze: 100% Polyester. Maschinenwäsche.

Länge ca. 62 cm ecru **226.813.079**

Gr. 36, 38, 40 42, 44, 46 48, 50, 52 54

€ **29.99 35.99 39.99 44.99**

4 Das weiche Modal-Baumwoll-**Shirt** in hochwertigem Materialmix schmückt sich rund um den V-Ausschnitt und im Schulterbereich mit bezaubernder Spitze. 48% Baumwolle, 48% Modal, 4% Elasthan. Maschinenwäsche.

Länge ca. 62 cm

weiß **750.189.048**

Gr. 36, 38, 40 42, 44, 46 48, 50, 52

€ **49.99 56.99 62.99**

5 Die Klassiker der Saison sind wertvoll geschmückt: sommerlicher **Jeans-Blazer** mit funkelnder Ziersteinchen-Verzierung am großzügigen Rundhals-Ausschnitt und am Saum, den zusätzlich noch eine modische Fransen-Kante verschönert. Aktuelle Waschung, durchgehender Knopfverschluss, Zier-Pattentaschen und lange Ärmel mit Manschette. Formende Nähte bringen ihn schön auf Figur. Mit dem Kauf unterstützen Sie die Initiative Cotton made in Africa. 99% Baumwolle, 1% Elasthan. Maschinenwäsche.

Länge ca. 56 cm

dark blue **812.281.050**

Gr. 36, 38, 40 42, 44, 46 48, 50, 52

€ **79.99 89.99 98.99**

6 Ein schöner Farbverlauf liegt derzeit voll im Trend. Und wie schön das ist, zeigt dieser wundervolle **Rock**. Der Rundum-Dehnbund mit Glanz-Effekt ist herrlich bequem. Durch die ausgestellten Bahnen fällt er weit und schwingend um die Beine. Die aufwändigen Nähte in Kontrastfarbe sorgen für einen guten Sitz. Blickdicht unterfüttert. 90% Polyester, 10% Elasthan. Futter: 100% Polyester. Maschinenwäsche.

Länge ca. 84 cm

marine-mittelblau **808.239.043**

Gr. 36, 38, 40 42, 44, 46 48, 50, 52

€ **59.99 67.99 74.99**

5 Jeans-Blazer ab

79.99

- mit 99% Baumwolle
- dekorative Glitzersteinchen
- mit feinen Fransenkanten

6 Rock ab

59.99

- mit Rundum-Dehnbund
- modischer Farbverlauf
- aufwendige Kontrastnähte





25
JAHRE

QUALITÄT
vom Feinsten

1 Lyocell-Baumwoll-7/8-Jeans ab

89.99

Super soft,
super bequem
und dazu formstabil

- mit Stickerei und Glitzersteinchen



2 Shirt ab

44.99

- transparente Spitze am Ärmel



3 Bluse

ab **44.99**

- extravaganter Ausschnitt



1 Lyocell-Baumwoll-7/8-Jeans, attraktiver Blickfang sind die Blumenstickerei mit Cut-outs und Glitzersteinchen am Beinabschluss. Schmale 5-Pocket-Form mit silber glänzenden Nieten. Die softe Twill-Qualität mit Lyocell und Baumwolle verwöhnt mit geschmeidigem Tragegefühl! Unterstützt die Initiative Cotton made in Africa. Fußweite ca. 32 cm. 63% Baumwolle, 35% Lyocell, 2% Elasthan. Maschinenwäsche.

Innenbeinlänge ca. 65 cm

weiß			582.827.010
Gr. 36, 38, 40	42, 44, 46	48, 50	
€ 89.99	99.99	110.-	

2 Dieses **Shirt** verzaubert mit seiner modernen, angenehm weichen Blüten Spitze! Unterlegt mit trageangenehem Jerseyfutter, nur die 3/4-Ärmel mit elastischen Bündchen bleiben transparent! Rundhals-Ausschnitt mit Schlitz und Schlingen-Knopfverschluss hinten. Brustabnäher. 100% Polyester. Futter: 100% Viskose. Maschinenwäsche.

Länge ca. 62 cm

ecru	183.367.133	kalkmint	844.522.068
Gr. 36, 38, 40	42, 44, 46	48, 50, 52	54
€ 44.99	49.99	54.99	59.99

4 Shirt

ab **34.99**

- Viskose-Qualität
- mit überschnittenen Schultern

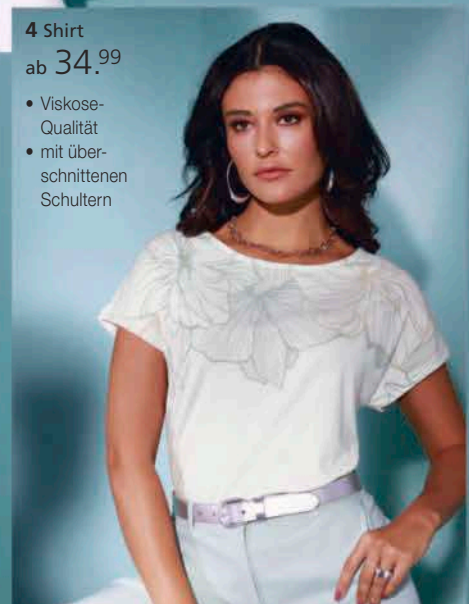

VEREDELT
MIT SCHÖNEN
DETAILS

5 Blusenshirt
ab 29.⁹⁹

- kaschierende Faltenlegung

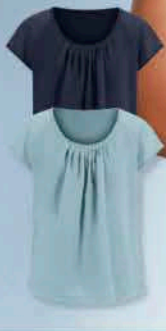

3 Vielseitige **Bluse** in dezent schimmernder Optik, betont feminin gestylt mit elegantem Knotendetail am Stehkragen über dem V-Ausschnitt. Angenehm weite Schlupfform durch die Raffung rund um den Ausschnitt und an den Schultern. Im Nacken mit Schlitz und doppeltem Schlingenknopfverschluss mit stoffüberzogenen Knöpfen. Lange Raglanärmel mit Knopfmanschette. 100% Viskose. Maschinenwäsche.

Länge ca. 64 cm
kalkmint **161.552.055**
Gr. 36, 38, 40 42, 44, 46 48, 50, 52
€ **44.99 49.99 54.99**

4 Shirt in softem Viskose-Stretch – ein echtes Wohlgefühl auf der Haut. Aufsehenerregend durch den aparten, platzierten Blütendruck vorne. Schön sommerlich durch den ärmellosen Style mit überschnittenen Schultern und rundem Halsausschnitt. 95% Viskose, 5% Elasthan. Maschinenwäsche.

Länge ca. 62 cm
weiß-kalkmint-bedruckt **755.074.051**
Gr. 36, 38, 40 42, 44, 46 48, 50, 52
€ **34.99 39.99 44.99**

5 Modisches Spiel mit Transparenz: **Blusenshirt** in fließender Georgette-Qualität, die an den kurzen Raglanärmeln leicht transparent bleibt. Das Vorderteil mit schmeichelnden Falten am Rundhals-Ausschnitt ist dank des Jersey-Futters blickdicht. Rückteil komplett in trageangenehmer Jersey-Qualität. Georgette: 100% Polyester. Jersey: 50% Baumwolle, 50% Modal. Maschinenwäsche.

Länge ca. 62 cm
mint **524.656.059** marine **799.604.087**
ecru **799.615.093**
Gr. 36, 38, 40 42, 44, 46 48, 50, 52 54
€ **29.99 35.99 39.99 44.99**

6 Blickfang bei diesem geschmeidig-weichem **Shirt** ist die verspielte Spitze rund um den U-Boot-Ausschnitt und entlang der ¾-Ärmel. 95% Viskose (ECOVERO), 5% Elasthan. Maschinenwäsche.

Länge ca. 62 cm
kalkmint **755.948.063**
Gr. 36, 38, 40 42, 44, 46 48, 50, 52
€ **49.99 56.99 62.99**

7 Wunderschön schwingender **Rock** in Bahnenform und ausgestellt A-Linie. Die fließende Qualität ist edel floral bedruckt und dank Innenfutter aus Viskose-Stretch sehr angenehm auf der Haut. Mit komfortablem Rundum-Dehnbund. 100% Polyester. Futter: 95% Viskose, 5% Elasthan. Maschinenwäsche.



ANGEBOT
vom Feinsten

6 Shirt ab

49.⁹⁹

- Viskose-Qualität
- mit edler Spitze
- ¾-Ärmel

7 Rock ab

59.⁹⁹

- schwingende Bahnenform
- hoher Tragekomfort durch Rundum-Dehnbund



Normalgröße, Länge ca. 90 cm
kalkmint-mint-bedruckt **758.849.056**

Gr. 36, 38, 40 42, 44, 46 48, 50, 52
€ **59.99 67.99 74.99**

Kurzgröße, Länge ca. 82 cm
kalkmint-mint-bedruckt **758.894.056**

Gr. 18, 19, 20 21, 22, 23 24, 25, 26
€ **59.99 67.99 74.99**



1 Hose ab
59.99

K Kurze Größen
EK Extra Kurze Größen
L Lange Größen

Form: Berlin

- komfortable Leibhöhe
- normaler Oberschenkel
- normale Fußweite

fresh & free
by
come on



ANGEBOT
vom Feinsten

2 Shirt ab

34.99

- Viskose-Qualität
- mit Glitzersteinchen

Exklusives
DETAIL



Dekorativer
Glitzerstein
am
Rundhals-
Ausschnitt



3 Shirttop
ab **29.99**

- fließende
Qualität



1 Hose in „Bauch weg“-Form. Die ausgefeilte Schnittführung verleiht Ihnen eine schlanke Silhouette und lässt Bauch und Hüfte optisch schmaler erscheinen. Der flach anliegende Bund mit unsichtbarer, elastischer Einlage zeichnet sich auch unter figurbetonten Oberteilen nicht ab. Gepflegte Bügelfalte. Atmungsaktiv, pflegeleicht und formbeständig dank der speziellen „fresh & free“-Ausrüstung. Fußweite ca. 42 cm. 65% Polyester, 32% Viskose, 3% Elasthan. Farbe Weiß: 100% Polyester. Maschinenwäsche.

Normalgröße, Innenbeinlänge ca. 79 cm

marine	459.791.235
schwarz	469.021.231
silbergrau-meliert	748.697.221
weiß	693.997.221

Gr. 38, 40	42, 44, 46	48, 50, 52	54
€ 59.99	67.99	74.99	81.99

Kurzgröße, Innenbeinlänge ca. 74 cm

marine	459.838.223
schwarz	469.938.234
silbergrau-meliert	748.711.224
weiß	694.005.215

Gr. 19, 20	21, 22, 23	24, 25
€ 59.99	67.99	74.99

**4 Mieder-
hose**
ab **34.99**



- mit Shaping-Effekt
- flache Abschlüsse



susa

5 Shirtbolero
ab 29.99

- pflegeleicht
- ¾-Ärmel mit Raffung



Extra Kurzgröße, Innenbeinlänge ca. 69 cm

marine	790.139.218
schwarz	790.149.222
silbergrau-meliert	790.172.209
weiß	694.016.207
Gr. 195, 205	215, 225, 235
€ 59.99	67.99 74.99

Langgröße, Innenbeinlänge ca. 84 cm

weiß	821.995.199
marine	822.019.210
schwarz	822.025.216
silbergrau-meliert	822.058.205
Gr. 80	84, 88, 92 96
€ 59.99	67.99 74.99

2 In dieses **Shirt** haben wir uns sofort verliebt! Der aufwändig gestaltete Rundhals-Ausschnitt ist mit Glitzersteinchen verziert. Seitlich kann dieses Modell mit einem Bindebändchen dezent gerafft werden. Rückteil in Uni. 95% Viskose, 5% Elasthan. Maschinenwäsche.

Länge ca. 66 cm

marine-ecru-bedruckt	367.820.034
Gr. 36, 38, 40	42, 44, 46 48, 50, 52 54
€ 34.99	39.99 44.99 49.99

3 Sommerleichtes **Shirttop** im floralen Dessin. Gewellte Abschlüsse am Rundhals-Ausschnitt und am Armloch. Rückteil in uni. 95% Polyester, 5% Elasthan. Maschinenwäsche.

Länge ca. 66 cm

marine-ecru-bedruckt	368.197.034
Gr. 36, 38, 40	42, 44, 46 48, 50, 52 54
€ 29.99	35.99 39.99 44.99

4 Formt eine tolle Silhouette: **Miederhose** von Susa mit hoher Taille – für eine optisch flachere Bauchpartie. Die breite Spitzenbordüre im Rückenteil sorgt für die feminine Optik. Mit extra flachen Abschlüssen – so zeichnet sich unter enganliegender Kleidung nichts ab! 86% Polyamid, 11% Elasthan, 3% Baumwolle.

schwarz	864.122.034
haut	864.133.042
Gr. 36, 38, 40	42, 44 46, 48
€ 34.99	39.99 44.99

5 **Shirtbolero** in fließender Qualität. Breite Blende vorne, Raffung am Kragen hinten und an den ¾-Ärmeln. Pflegeleichte Koffer-Qualität. Mit recyceltem Polyester. 95% Polyester, 5% Elasthan. Maschinenwäsche.

Länge ca. 50 cm

marine	750.071.039
Gr. 36, 38, 40	42, 44, 46 48, 50, 52 54
€ 29.99	35.99 39.99 44.99



6 Kleid ab

69.99

- Baumwoll-Qualität
- passformfreundliche Abnäher



DANKE FÜR DIE
BLUMEN: MODE
MIT KOMPLIMENT-
GARANTIE!

6 Perfekt für elegante Sommerpartys und vieles mehr! **Kleid** im dezenteren Glanz. Romantisch macht es das kontrastreiche, platzierte Blumendessin. Tolle Passform dank Brustabnähern und Abnähern vorne und hinten. Hinten mit Häkchen-Verschluss, langem Reißverschluss und Gehslitz. Unterstützt die Initiative Cotton made in Africa. 97% Baumwolle, 3% Elasthan. Futter: 100% Polyester. Maschinenwäsche.

Normalgröße, Länge ca. 106 cm

marine-ecru-bedruckt	368.426.036
Gr. 36, 38, 40	42, 44, 46 48, 50, 52 54
€ 69.99	78.99 86.99 94.99

Kurzgröße, Länge ca. 100 cm

marine-ecru-bedruckt	368.492.036
Gr. 18, 19, 20	21, 22, 23 24, 25
€ 69.99	78.99 86.99

2 Bluse ab

29.99

- reine Viskose
- schmeichelnde Kellerfalte
- mit Seitenschlitzen

3 Weste ab

44.99

- hautsympathische Baumwoll-Qualität

1 Shirt
ab 24.99

- ansprechender Allover-Druck
- lässig überschnittene Schultern

4 Shirt
ab 24.99

- Baumwoll-Qualität
- Jacquard-Muster an den Ärmeln

FASHION4ME

LÄSSIGKEIT TRIFFT STILGEFÜHL – UNKOMPLIZIERTE
LOOKS FÜR TRENDBEWUSSTE FRAUEN

2 Bluse



Kette aus Metall, mit Süßwasser-Zuchtperlen. Länge ca. 100 cm.
214.739.293 silberfarben
€ 29.99

1 Das **Shirt** begeistert durch den floralen Druck mit Schriftzug allover, der auf der fließenden Qualität brillant zur Geltung kommt. Überschnittene Schultern. 62% Polyester, 33% Viskose, 5% Elasthan. Maschinenwäsche.

Länge ca. 62 cm
steingrau-bedrukt **684.328.010**
Gr. 36, 38, 40 42, 44, 46 48, 50, 52 54
€ **24.99 29.99 33.99 37.99**

2 Kombistark und exklusiv: Die **Bluse** überzeugt durch den Tulpenkragen mit V-Ausschnitt, der in eine figurgünstige Falte mündet. Raffungen an den Schultern sorgen für angenehme Weite. Leicht abgerundeter Saum mit Seitenschlitzen. Lange Ärmel mit verspielten Smok-Bündchen. 100% Viskose. Maschinenwäsche.

Länge ca. 64 cm
weiß **684.317.007**
Gr. 36, 38, 40 42, 44, 46 48, 50, 52 54
€ **29.99 35.99 39.99 44.99**

3 Trendstarke Zipperdetails machen den Reiz dieser **Weste** aus. Mit Rundhals-Ausschnitt, durchgehendem Reißverschluss und 2 Reißverschluss-Taschen mit jeweils einem Zierreißverschluss darüber. Die Schulterpassagen vorne und hinten sowie die Wiener und Teilungs-Nähte sorgen für eine optimale Passform. Unterstützt die Initiative Cotton made in Africa. 98% Baumwolle, 2% Elasthan. Maschinenwäsche.

Länge ca. 66 cm
hellgrau **684.282.009**
Gr. 36, 38, 40 42, 44, 46 48, 50, 52 54
€ **44.99 49.99 54.99 59.99**

4 Das **Shirt** bekommt durch die $\frac{3}{4}$ -langen Raglan-Ärmel mit hübschem Jacquard-Lochmuster und Gummibündchen am Abschluss seine verspielte Optik. Die v-förmige Aussparung und die Raffung vorne und hinten unterhalb des paspelierten Rundhals-Ausschnitts unterstreicht die Ausstrahlung. Unterstützt die Initiative Cotton made in Africa. 100% Baumwolle. Ärmel: 97% Baumwolle, 3% Elasthan. Maschinenwäsche.

Länge ca. 62 cm
ecru **669.620.009**
Gr. 36, 38, 40 42, 44, 46 48, 50, 52 54
€ **24.99 29.99 33.99 37.99**

5 Wow! Der **Pullover** zieht durch den lockeren Strick mit effektvollen Struktur- und Ajourmustern die Blicke an. Sorgfältig in Form gearbeitet mit Rippbündchen an allen Abschlüssen. $\frac{3}{4}$ -Ärmel. Unterstützt die Initiative Cotton made in Africa. 50% Baumwolle, 50% Polyacryl. Maschinenwäsche.

Länge ca. 66 cm
hellgrau-gemustert **684.340.010**
Gr. 36, 38, 40 42, 44, 46 48, 50, 52 54
€ **44.99 49.99 54.99 59.99**



ANGEBOT
vom Feinsten

5 Pullover ab

44.⁹⁹

- mit 50% Baumwolle
- etwas längerer $\frac{3}{4}$ -Arm
- aufwendiges Strickmuster

1 Druck-Kleid ab
59.99

- gewebte Qualität
- Chiffon-Qualität
- blickdicht gefüttert

K
Kurze
Größen

Kette aus Metall, mit Glassteinen und Acrylperlen. Länge bis ca. 72 cm.
269.699.142 silberfarben
€ 24.99



2 Druckbluse ab
34.99

- gewebte Qualität
- Chiffon-Qualität
- blickdicht gefüttert



1 Sommerlich frisch wirkt dieses **Druck-Kleid** dank des floralen Dessins und der luftigen, leicht transparenten Chiffon-Qualität. Dekorative Faltenpartie rundum am Rundhals-Ausschnitt mit offenem V. Der Gummizug betont dezent die Taille ohne einzuengen. Das Vorder- und Rückteil sind dank des Jersey-Futters blickdicht. Die ¾-Ärmel mit elastischem Abschluss bleiben leicht transparent. Mit recyceltem Polyester. 100% Polyester. Futter: 100% Viskose. Maschinenwäsche.

Normalgröße, Länge ca. 120 cm
pistazie-mint-bedruckt **676.268.016**
Gr. 36, 38, 40 42, 44, 46 48, 50, 52
€ 59.99 67.99 74.99
Gr. 54 **81.99**

Kurzgröße, Länge ca. 114 cm
pistazie-mint-bedruckt **676.294.016**
Gr. 18, 19, 20 21, 22, 23 24, 25
€ 59.99 67.99 74.99

2 **Druckbluse** in frischem, floralem Dessin auf luftiger Chiffon-Qualität. Rundhals-Ausschnitt mit kleinem V. Die Faltenpartie an der Brustpassage gibt ihr die schmeichelnde Weite. Leicht transparente ¾-Ärmel mit Smok-Einsatz und kleinen Rüschen am Abschluss. Das Vorder- und Rückteil sind blickdicht gefüttert. Mit recyceltem Polyester. 100% Polyester. Jersey-Futter: 100% Viskose. Maschinenwäsche.

Länge ca. 64 cm
pistazie-mint-bedruckt **675.995.010**
Gr. 36, 38, 40 42, 44, 46 48, 50, 52
€ 34.99 39.99 44.99
Gr. 54 **49.99**

3 Diese **Jeans-Weste** mit dekorativen Knöpfen ist ein topaktueller Kombi-Partner. Mit V-Ausschnitt, Knopfleiste und spitz zulaufendem Saum vorne. Passformnähte für den optimalen Sitz. In Stretch-Qualität. Unterstützt die Initiative Cotton made in Africa. Dark blue: 81% Baumwolle, 17% Polyester, 2% Elasthan. Ecrú: 98% Baumwolle, 2% Elasthan. Maschinenwäsche.

LIEBLINGS KLEID

Perfekt für warme Tage dank sommerlicher Chiffon-Qualität und erfrischendem Blüten-Dessin. Und das Beste: der Gummizug betont Ihre Taille.

3
3 Jeans-Weste ab
29.99

- Baumwoll-Stretch
- vielseitig kombinierbar



4 Druck-Shirt

5 Jeans

Länge ca. 52 cm

dark blue **432.223.051** ecru **686.345.005**

Gr. 36, 38, 40 42, 44, 46 48, 50, 52

€ **29.99** **35.99** **39.99**

Gr. 54 **44.99**

4 Über und über mit Blüten in aktuellen Farben schmückt sich dieses **Druck-Shirt**. Mit modischem U-Boot-Ausschnitt und langen Ärmeln. Unterstützt die Initiative Cotton made in Africa. 50% Baumwolle, 50% Modal. Maschinenwäsche.

Länge ca. 62 cm

pistazie-mint-bedruckt **676.386.013**

Gr. 36, 38, 40 42, 44, 46 48, 50, 52

€ **19.99** **23.99** **26.99**

Gr. 54 **29.99**

5 Stretchbequeme **Jeans** in lässiger, leicht ausgestellter Bootcut-Form mit etwas längerem Bein. Mit Formbund sowie Knopf- und Reißverschluss vorne. Ein Hingucker sind die Metall-Zierknöpfe an den schrägen Taschen vorne. Passformsattel und aufgesetzte Taschen hinten. Kontrastnähte komplettieren den Look. Unterstützt die Initiative Cotton made in Africa. Fußweite ca. 48 cm. Ohne Gürtel. Dark blue: 81% Baumwolle, 17% Polyester, 2% Elasthan. Ecru: 98% Baumwolle, 2% Elasthan. Maschinenwäsche.

Normalgröße,

Innenbeinlänge ca. 81 cm

dark blue **431.854.056** ecru **686.356.012**

Gr. 36, 38, 40 42, 44, 46 48, 50, 52

€ **39.99** **44.99** **49.99**

Gr. 54 **54.99**

Kurzgröße, Innenbeinlänge ca. 76 cm

dark blue **431.923.056** ecru **686.367.012**

Gr. 19, 20 21, 22, 23 24, 25

€ **39.99** **44.99** **49.99**

6 Floral dessinierter **Druckbluse** in lässiger Schlupfform. Weite gebende Falte unterhalb des gerafften Rundhals-Ausschnitts mit kleinem V und Bindeband. Leicht abgerundeter Saum. Viskose in ECOVERO-Qualität von Lenzing. 100% Viskose (ECOVERO). Maschinenwäsche.

Länge ca. 68 cm

apfel-pistazie-bedruckt **675.979.009**

Gr. 36, 38, 40 42, 44, 46 48, 50, 52

€ **39.99** **44.99** **49.99**

Gr. 54 **54.99**



5
5 Jeans ab
39.99

- Baumwoll-Stretch
- attraktive Zierknöpfe



4

4 Druck-Shirt ab

19.99

- mit 50% Baumwolle und 50% Modal

3 Jeans-Westе



6

6 Druckbluse ab

39.99

- gewebte Qualität
- aus Viskose (ECOVERO)



Collier aus Metall, mit Acrylperlen. Länge bis ca. 53 cm. **426.764.287** silberfarben **€ 44.99**

1 Druck-Kleid

89.⁹⁹

- mit aufwendiger Verzierung
- leicht ausgestellte Ärmel

Collier aus Metall, mit Acrylperlen. Länge bis ca. 53 cm.
426.764.288 silberfarben
€ 44.99

2 Bluse

49.⁹⁹



3 Stickereibluse

49.⁹⁹

- mit hochwertigem Stickerei-motiv
- 100% Baumwolle



1 Druck-Kleid In modischer Maxi-Länge mit aufwendiger Verzierung und Schmuckapplikation am V-Ausschnitt. Weiter $\frac{3}{4}$ -Arm und seitlicher Nahtreißverschluss. 100% Polyester. Futter: 100% Baumwolle. Maschinenwäsche.

Länge ca. 136 cm

ecru-rosenquarz-bedruckt **267.139.058**

34, 36, 38, 40, 42,
Gr. 44, 46, 48, 50 **€ 89.99**

2 Bluse Edel-Basic aus feiner Strukturware und mit hochwertiger Lochstickerei. Figurumspielend, mit Rundhalsausschnitt, Knopfleiste und abgerundetem Saum. Bündchen am $\frac{3}{4}$ -Arm. 100% Baumwolle. Maschinenwäsche.

Länge ca. 68 cm

hellrosé **120.624.080**

schwarz **366.834.098**

offwhite **831.870.112**

Gr. 34, 36, 38, 40, 42, 44, 46, 48 **€ 49.99**

3 Stickereibluse Im trendigen Oversized-Look, mit hochwertiger Stickerei. Schön gestalteter V-Ausschnitt mit dekorativer Häkelbordüre im Vorder- und Rückteil. Schmeichelnde Flügelärmel in leicht transparenter Mesh-Qualität. Unterstützt die Initiative Cotton made in Africa. 100% Baumwolle. Spitze: 100% Polyamid. Maschinenwäsche.

Länge ca. 58 cm

champagner **842.083.035**

34, 36, 38, 40, 42,

Gr. 44, 46, 48, 50 **€ 49.99**

ECHE
EXKLUSIV-
LOOKS!



4 Strickjacke
69.99
 weiche
 Viskose-Baum-
 wolle-Mischung



ANGEBOT
 vom Feinsten

5 Bluse

49.99

- dezent transparent
- edles Jacquard-Dessin

4 Strickjacke Trendstarker Feinstrick mit markantem Druck, aufwendiger Handstickerei und Glitzersteinchen. Mit Rundhalsausschnitt, Langarm, Knopfleiste und Taschen. 60% Viskose, 40% Baumwolle. Maschinenwäsche.

Länge ca. 62 cm

hummer-marine-bedruckt **455.519.030**

34, 36, 38, 40, 42,
Gr. 44, 46, 48, 50 € 69.99

5 Bluse Ein wunderschöner Blickfang mit edlem Jacquard-Dessin und leichter Transparenz. Rundhals-Ausschnitt mit offenem V und Knopfleiste. Langarm mit Gummibündchen. 100% Polyester. Maschinenwäsche.

Länge ca. 68 cm

champagner **672.115.006**

34, 36, 38, 40, 42,
Gr. 44, 46, 48, 50 € 49.99



1 Shirt ab

39.99

- lässig überschnittene Schultern
- dekorative Spitze im Rücken
- Viskose-Qualität

3 Blusentop ab

39.99

- figurumspielende Form



4 Bluse ab

29.99

- Patchwork-Dessin
- dezenter U-Boot-Ausschnitt



1 Für den besonderen Wow-Effekt sorgt bei diesem **Shirt** die eingesetzte Spitze im Rücken, die raffiniert die Haut durchscheinen lässt. Mit großzügigem Rundhals-Ausschnitt, lässig überschnittenen Schultern und abgerundetem Saum. 95% Viskose, 5% Elasthan. Maschinenwäsche.

Länge ca. 62 cm

weiß

651.738.005

Gr. 36, 38, 40 42, 44, 46 48, 50, 52 54
 € 39.99 44.99 49.99 54.99

2 Den müssen Sie einfach haben: trendstarker **Rock** in Maxi-Länge und leicht ausgestellter Form. Der hohe, gesmokte Dehnbund sieht gut aus und sorgt für das Plus an Komfort. Die langen Seitenschlitze zeigen etwas Bein und geben optimale Bewegungsfreiheit. Weiche Jersey-Qualität mit tollem Crinkle-Effekt. 100% Viskose. Futter: 100% Viskose. Maschinenwäsche.

Normalgröße, Länge ca. 86 cm

schwarz

651.692.017

Gr. 36, 38, 40 42, 44, 46 48, 50, 52 54
 € 49.99 56.99 62.99 68.99

Kurzgröße, Länge ca. 80 cm

schwarz

651.704.017

Gr. 19, 20 21, 22, 23 24, 25
 € 49.99 56.99 62.99

2 Rock ab

49.99

- reine Viskose
- mit modischem Crinkle-Effekt
- komfortabler Rundum-Dehnbund
- extravagante, hohe Seitenschlitze
- mit Futter



5 Shirttop ab

19.99

- mit Glitzersteinchen
- mit Ziersteinchen
- mit 50% Baumwolle



24.99

6 Shirttop ab

- weiche Viskose-Qualität



3 Blusentop mit Blickfang-Garantie dank der dekorativen Rüschenverzierung am Ausschnitt und an den Arm-Ausschnitten sowie der gekräuselten Bänder im Vorderteil. Rundhals-Ausschnitt mit offenem V und kurzer Knopfleiste. Die Teilungsnähte sorgen für die tolle Passform, die Falten im Vorderteil für die schmeichelnde Weite. 100% Viskose. Maschinenwäsche.

Länge ca. 66 cm

hellrosé	652.139.011	weiß	652.146.011
Gr. 36, 38, 40	42, 44, 46	48, 50, 52	54
€ 39.99	44.99	49.99	54.99

4 Das variierte Patchwork-Muster macht aus der **Bluse** ein unwiderstehliches Lieblingsstück. Mit dezentem U-Boot-Ausschnitt und überschnittenen Schultern. Gerader Saum. Weich fließende Qualität. 100% Viskose. Maschinenwäsche.

Länge ca. 64 cm

schwarz-sand-bedruckt	127.601.047
Gr. 36, 38, 40	42, 44, 46
€ 29.99	35.99

5 Ein hitverdächtiges Streifenmuster aus Glitzer- und Metall-Steinchen schmückt dieses **Shirttop**. 50% Baumwolle, 50% Modal. Grau-meliert: 50% Baumwolle, 50% Polyester. Maschinenwäsche.

Länge ca. 66 cm

grau-meliert	231.052.012
weiß	156.982.175
Gr. 36, 38, 40	42, 44, 46
€ 19.99	23.99

6 Mit dem üppigen, v-förmigen Spitzen-Einsatz am Rundhals-Ausschnitt setzt dieses **Shirttop** Ihr Dekolleté wunderschön in Szene. Die Raffungen im Vorderteil verleihen ihm die schmeichelnde Weite. Mit kleinen Seitenschlitzen. 95% Viskose, 5% Elasthan. Spitze: 100% Polyester. Maschinenwäsche.

Länge ca. 66 cm

ecru	150.079.191
schwarz	169.072.071
Gr. 36, 38, 40	42, 44, 46
€ 24.99	29.99

7 Locker, leicht und Lieblingsstückverdächtig ist dieses **Webkleid** im hübschen Blütenmuster. In schmeichelnder A-Linie mit Rundhals-Ausschnitt mit offenem V und gerafften Stufen im Rockteil. Die ¾-Ärmel fallen dank der elastischen Abschlüsse schön locker. Mit recyceltem Polyester. 100% Polyester. Maschinenwäsche.

Normalgröße, Länge ca. 100 cm

schwarz-weiß-gemustert	652.077.031
Gr. 36, 38, 40	42, 44, 46
€ 49.99	56.99

Kurzgröße, Länge ca. 94 cm

schwarz-weiß-gemustert	652.082.031
Gr. 19, 20	21, 22, 23
€ 49.99	56.99

7 Webkleid ab

49.99

- figurumschmeichelnde A-Form
- gewebte Qualität

K
Kurze
Größen



COOL, LÄSSIG UND
GLEICHZEITIG SO
CHIC: UNSERE
LIEBLINGS-LOOKS!



ANGEBOT vom Feinsten

1 Hose ab

49.99

- formstabile Struktur-Qualität
- modische Bundfalten
- vorverlegte Seitennaht für eine schlanke Optik
- elastische Beinabschlüsse

K

Kurze Größen

3 Bluse

ab 39.99

- Chiffon-Qualität
- innen mit Top
- figurschmeichelnd
- Gummibündchen an Ärmeln und Saum
- glänzende Metallplättchen



2 Pullover ab 39.99

- imitierte Knopfleiste
- Feinstrick



1 Trendig, bequem, kombistark – die **Hose** in modischer Silhouette erfüllt gleich drei Wünsche auf einmal. Formbund mit elastischem Einsatz hinten sowie verdecktem Knopf- und Reißverschluss vorne. Aktuelle Bundfalten und 2 seitliche Taschen. Imitierte Leistentaschen hinten. Für die lässige Optik sorgen die elastischen Beinabschlüsse. In weicher und zugleich formstabiler Struktur-Qualität. Fußweite ca. 32 cm. 95% Polyester, 5% Elasthan. Maschinenwäsche.

Normalgröße, Innenbeinlänge ca. 74 cm
 puder 652.037.010 schwarz 652.048.010
 Gr. 36, 38, 40 42, 44, 46 48, 50, 52 54
 € 49.99 56.99 62.99 68.99

Kurzgröße, Innenbeinlänge ca. 69 cm
 puder 652.055.010 schwarz 652.060.010
 Gr. 19, 20 21, 22, 23 24, 25
 € 49.99 56.99 62.99

2 Der **Pullover** wirkt durch die Zierknopfleiste mit Knöpfchen in Horn-Optik wie eine gepflegte Strickjacke. Abgerundet wird der raffinierte Look von gewellten Kanten am Ausschnitt rundum und am Abschluss der 3/4-Ärmel. Ripp-Muster all-

4 Schlupfhose ab 39.99

K

Kurze Größen



5 Shirt
ab 29.99

- reine Baumwolle
- mit Spitzeneinsatz



over. Gerader Saum. Unterstützt die Initiative Cotton made in Africa. 100% Baumwolle. Maschinenwäsche.

Länge ca. 62 cm

rosenquarz	456.534.045
mint	675.816.005
Gr. 36, 38, 40	42, 44, 46 48, 50, 52 54
€ 39.99	44.99 49.99 54.99

3 Ein Sommertraum aus zartem Chiffon! Luftige Bluse mit wunderschönem Blumenmuster im Vorderteil, das mit silberfarbenen schimmernden Metallplättchen geschmückt ist. Durch das herausnehmbare Spaghetti-Top wird der Body blickdicht, während die ¾-Ärmel transparent bleiben. Paspelierter Rundhals-Ausschnitt mit kleinem V, der in eine kurze Zierknopfleiste übergeht. Durch die Gummibündchen an den Ärmeln und am Saum bekommt sie figurumspielende Weite. 100% Polyester. Top: 95% Viskose, 5% Elasthan. Maschinenwäsche.

Länge ca. 64 cm

ecru-bedruckt	342.020.088
Gr. 36, 38, 40	42, 44, 46 48, 50, 52 54
€ 39.99	44.99 49.99 54.99

4 Kombistarke Schlupfhose mit superbequemem Rundum-Dehnbund in angenehmer Weite. 2 seitliche Taschen. Fußweite ca. 36 cm. Sommerlich leichte Qualität. 100% Viskose. Maschinenwäsche. Ohne Gürtel.

Normalgröße, Innenbeinlänge ca. 77 cm

marine	175.518.085
Gr. 36, 38, 40	42, 44, 46 48, 50, 52 54
€ 39.99	44.99 49.99 54.99

Kurzgröße, Innenbeinlänge ca. 72 cm

marine	175.530.070
Gr. 19, 20	21, 22, 23 24, 25
€ 39.99	44.99 49.99

5 Die Mischung macht den Look! Floral bedrucktes Shirt mit modischem Spitzeneinsatz an den überschulterten Schultern. Rundhals-Ausschnitt und angesagte, kurze Ärmel mit fixiertem Aufschlag. Unterstützt die Initiative Cotton made in Africa. 100% Baumwolle. Spitze: 100% Baumwolle. Maschinenwäsche.

Länge ca. 62 cm

rosenquarz-kalkmint-bedruckt	457.719.036
Gr. 36, 38, 40	42, 44, 46 48, 50, 52 54
€ 29.99	35.99 39.99 44.99



6 Strickjacke

39.99

- Knöpfe in Holz-Optik
- tiefer V-Ausschnitt

Collier aus Metall, mit Acrylperlen. Länge bis ca. 53 cm.

426.764.289 silberfarben
€ 44.99

7 Hosenrock

69.99

- mit attraktiver Blumen-Stickerei
- effektvoller Druck

Exklusives
DETAIL



Attraktiver Ornament-Druck mit Floral-Stickerei.

6 Strickjacke Locker fallend, mit tiefem V-Ausschnitt, überschnittener Schulter, Langarm und Rippenbündchen. Knöpfe in Holz-Optik. Unterstützt die Initiative Cotton made in Africa. 50% Baumwolle, 50% Polyacryl. Maschinenwäsche.

Länge ca. 58 cm

rosé	672.556.006
Gr. 34, 36, 38, 40, 42,	44, 46, 48, 50
€ 39.99	

7 Hosenrock Feminines Mode-Highlight mit besonders weitem Bein, reizvollem Ornament-Design und feiner Stickerei. Dehnbund hinten, seitliche Nahttaschen. Fußweite ca. 148 cm. Erhöhte Leibhöhe. Comfort fit. 100% Polyester. Maschinenwäsche.

Innenbeinlänge ca. 68 cm

rosenholz-blaugrün-bedruckt	672.599.006
Gr. 34, 36, 38, 40, 42,	44, 46, 48, 50
€ 69.99	



1 Jeans ab
39.99

K
Kurze
Größen

EK
Extra
Kurze
Größen

Form: Trento

- komfortable Leibhöhe
- schlanker Oberschenkel
- schmale Fußweite

ANGEBOT
vom Feinsten

2 Jacke ab
79.99

- bügelfreie
Crash-Qualität
- durch Knopf-
fleiste
verdeckter
Reißverschluss
- formgebende
Wiener Nähte



3 Shirt
ab **29.99**

- hautsympa-
tische
Baumwoll-
Qualität

1 Jeans in Schlupfform mit superbequemem, an-
gesetztem Rippenstrick-Dehnbund. Knopf- und
Reißverschluss sind überflüssig, die klassische
Jeans-Optik bleibt durch die Reißverschluss-
Blende erhalten. Mit 2 Taschen inklusive 1 Münz-
täschchen vorne und 2 Gesäßtaschen. Weicher,
angenehmer Griff. Gewaschener Look oder de-
zent bedruckt. Fußweite ca. 36 cm. 78% Baum-
wolle, 20% Polyester, 2% Elasthan. Rosé, Sesam
und Weiß: 76% Baumwolle, 22% Polyester, 2%
Elasthan. Maschinenwäsche. Ohne Gürtel.

Normalgröße, Innenbeinlänge ca. 79 cm

rosé	205.599.170	dark blue	782.469.361
weiß	393.707.270	grey-denim	782.453.315
sesam	103.329.309	black-denim	205.567.308
blue-bleached			103.272.310
blue-stone-washed			205.578.233
Gr. 36, 38, 40	42, 44, 46	48, 50, 52	54
€ 39.99	44.99	49.99	54.99

Kurzgröße, Innenbeinlänge ca. 74 cm

rosé	205.631.288	dark blue	782.544.324
weiß	393.718.270	grey-denim	782.527.056
sesam	103.330.308	black-denim	205.619.097
blue-bleached			103.288.031

4 Shirt
ab **24.99**

- mit 50%
Baumwolle



5 Shirt
ab 19.99

- reine Baumwolle



blue-stone-washed **205.620.118**
Gr. 19, 20 21, 22, 23 24, 25
€ **39.99 44.99 49.99**

Extra Kurzgröße, Innenbeinlänge ca. 69 cm
rosé **205.738.303** dark blue **205.760.209**
weiß **393.729.270** grey-denim **205.759.314**
sesam **103.341.302** black-denim **205.716.309**
blue-bleached **103.294.309**
blue-stone-washed **205.727.328**
Gr. 195, 205 215, 225, 235 245, 255
€ **39.99 44.99 49.99**

2 Die **Jacke** ist ideal für den Übergang. Tolle Optik durch die Crash-Qualität, den leicht gerafften Kragen, die Pattentaschen mit Schlaufe und Knopfverschluss sowie durch die horizontalen Ziernähte vorne und hinten. Praktisch der Reißverschluss, winddicht überdeckt durch eine Knopfleiste. Ärmel mit Doppelknopf und Schlaufe zur Weitenregulierung. Futter mit 1 knöpfbaren Innentasche und Aufhängeschlaufe. Flache Schulterpolster formen eine perfekte Silhouette. 55% Polyester, 45% Polyamid. Futter: 100% Polyester. Maschinenwäsche.

Länge ca. 78 cm
hortensie **679.271.007**
Gr. 36, 38, 40 42, 44, 46 48, 50, 52 54
€ **79.99 89.99 98.99 107.-**

3 Das **Shirt** mit apertem Blütendruck vorne wird durch den elastischen Saum zum Figurschmeichler par excellence. Denn damit fällt der Stoff fließend über Bauchpartie und Taille. Unterstützt die Initiative Cotton made in Africa. 95% Baumwolle, 5% Elasthan. Maschinenwäsche.

Länge ca. 66 cm
weiß-bedruckt **684.496.005**
Gr. 36, 38, 40 42, 44, 46 48, 50, 52 54
€ **29.99 35.99 39.99 44.99**

4 Trageangenehmes, weiches **Shirt** im angesagten Minimalmuster. Schmale Blende am Rundhals-Ausschnitt und ¾-Ärmel. OCS-zertifiziertes Produkt. 50% Baumwolle, 50% Modal. Maschinenwäsche.

Länge ca. 66 cm
weiß-jeansblau-bedruckt **636.983.035**
Gr. 36, 38, 40 42, 44, 46 48, 50, 52 54
€ **24.99 29.99 33.99 37.99**

5 Das **Shirt** gefällt durch den Blümchendruck all-over, die verspielte Spitze am paspelierten Rundhals-Ausschnitt und durch den Aufschlag an den überschrittenen Schultern. Die Raffung vorne und der elastische Saum sorgen für kaschierenden Fall. Unterstützt die Initiative Cotton made in Africa. 100% Baumwolle. Maschinenwäsche.



ANGEBOT vom Feinsten
6 Bluse ab
39.99

- platzierter Blüten-Druck
- schmeichelnde Kellerfalte
- bügelfreie Crash-Qualität
- Ärmel mit Krempelfunktion

Kette aus Metall.
Länge von ca. 43-50 cm verstellbar.
882.264.195
silberfarben
€ **14.99**

Länge ca. 66 cm
dunkelblau-bedruckt **679.362.005**
Gr. 36, 38, 40 42, 44, 46 48, 50, 52 54
€ **19.99 23.99 26.99 29.99**

6 Der platzierte Druck im Mix aus Streifen und Blumen macht zusammen mit dem schönen Ausschnitt den Reiz dieser **Bluse** aus. Falten am Ausschnitt und mittig vorne geben figurumschmeichelnde Weite. Die ¾-Ärmel lassen sich krepeln und mit Riegel und Knopf auf Halbarmlänge fixieren. Formende Brustabnäher. 100% Viskose. Maschinenwäsche.

Länge ca. 64 cm
hortensie-bleu-bedruckt **679.410.005**
Gr. 36, 38, 40 42, 44, 46 48, 50, 52 54
€ **39.99 44.99 49.99 54.99**



1 Jeans ab

39.99

- Baumwoll-Qualität
- schmaler Look durch gerade Schnittführung
- Sattel hinten für eine optimale Passform

K	EK	L
Kurze Größen	Extra Kurze Größen	Lange Größen

Form: New York

- leicht vertiefte Leibhöhe
- normaler Oberschenkel
- schmale Fußweite



marine

weiß

schwarz

aqua

blue-bleached

blue-stone-washed

taupe

3 Shirt

ab 29.99

- mit 50% Baumwolle
- Figur-schmeichler



2 Shirt

ab 34.99

- pflegeleicht
- raffinierte, seitliche Raffung
- brillanter Digitaldruck



blaugrün-smaragd-bedruckt

limone-puder-bedruckt

royalblau-aqua-bedruckt



1 Lässig-Liebling und Kombi-Künstler: Jeans in bewährter 5-Pocket-Form mit stiltypischen Nieten an den beiden Taschen und der kleinen Münztasche vorne sowie 2 Gesäßtaschen. Formbund mit Gürtelschlaufen und Knopf- und Reißverschluss vorne. Passformsattel hinten. Fußweite ca. 36 cm. 97% Baumwolle, 3% Elasthan. Farbe Blue-bleached & Blue-stone-washed: 81% Baumwolle, 17% Polyester, 2% Elasthan. Maschinenwäsche. Ohne Gürtel.

Normalgröße, Innenbeinlänge ca. 79 cm

weiß	319.684.015
marine	319.710.141
aqua	590.934.102
taupe	590.945.134
schwarz	590.951.134
blue-bleached	319.663.030
blue-stone-washed	319.679.096

Gr.	36, 38, 40	42, 44, 46	48, 50, 52	54
€	39.99	44.99	49.99	54.99

Kurzgröße, Innenbeinlänge ca. 74 cm

weiß	319.770.050
marine	319.792.016
aqua	590.967.097
taupe	590.978.010
schwarz	590.989.089
blue-bleached	319.721.088
blue-stone-washed	319.748.084

Gr.	19, 20	21, 22, 23	24, 25
€	39.99	44.99	49.99

Langgröße, Innenbeinlänge ca. 84 cm

weiß	591.052.064
marine	591.074.012
aqua	591.085.087
taupe	591.096.009
schwarz	591.109.075
blue-bleached	591.176.088
blue-stone-washed	591.187.040

Gr.	80	84, 88, 92	96
€	39.99	44.99	49.99

2 Ein Shirt mit Wow-Effekt: Lassen auch Sie sich begeistern von dem fantasievollen Digital-Print in leuchtenden Farben! Mit Rundhals-Ausschnitt,



ANGEBOT
vom Feinsten

4 Druckbluse ab

34.99

- gewebte Qualität
- aus Viskose (ECOVERO)

5 Bluse ab

34.99

- Langarm zum Krempeln mit Fixierung
- Knöpfe in Perlmutter-Optik

3/4-Ärmeln und doppeltem Tunnelzug mit elastischen Bändchen zum Raffieren seitlich am Saum. Weiche, pflegeleichte Stretch-Qualität. 95% Polyester, 5% Elasthan. Maschinenwäsche.

Länge ca. 66 cm

lila-orchidee-bedruckt	155.554.057
limone-puder-bedruckt	155.571.059
royalblau-aqua-bedruckt	155.587.059
blaugrün-smaragd-bedruckt	155.593.061
Gr. 36, 38, 40	€ 34.99
42, 44, 46	€ 39.99
Gr. 48, 50, 52	€ 44.99
54	€ 49.99

3 Bei dem **Shirt** steht der allover Patchwork-Druck auf weichem Materialmix und der außergewöhnliche Ausschnitt mit Raffungen modisch im Fokus. Überschnittene Schultern und Gummibündchen am Saum. Unterstützt die Initiative Cotton made in Africa. 50% Baumwolle, 50% Modal. Maschinenwäsche.

Länge ca. 66 cm

mint-rosé-bedruckt	669.733.012		
Gr. 36, 38, 40	42, 44, 46	48, 50, 52	54
€ 29.99	35.99	39.99	44.99

4 Mit dem farbenfrohen Dessin und der fließenden Qualität verbreitet diese **Druckbluse** im Nu gute Laune. Die Faltenpartie rundum am Rundhals-Ausschnitt mit kleinem V und Bindebund verleiht ihr die schmeichelnde Weite. Überschnittene Schultern. Viskose in ECOVERO-Qualität von Lenzing. 100% Viskose (ECOVERO). Maschinenwäsche.

Länge ca. 64 cm

zitronen-lavendel-bedruckt	675.941.011		
Gr. 36, 38, 40	42, 44, 46	48, 50, 52	54
€ 34.99	39.99	44.99	49.99

5 Reinschlüpfen, wohlfühlen und gut aussehen war selten so einfach wie mit dieser **Bluse** im modischen Blüten-Dessin. Schlupfform mit Rundhals-Ausschnitt, offenem V und kurzer Knopfleiste mit Knöpfen in Perlmutter-Optik. Die langen Ärmel mit Knopfmanschette können auf 3/4-Länge gekrempelt und mit Riegel und Knopf fixiert werden. Brustabnäher und Rückenpasse mit Kellerfalte. Geschmeidig weich aus Viskose in ECOVERO-Qualität von Lenzing. 100% Viskose. Maschinenwäsche.

Länge ca. 64 cm

malve-weiß-bedruckt	640.016.017		
rauchblau-weiß-bedruckt	645.923.016		
Gr. 36, 38, 40	42, 44, 46	48, 50, 52	54
€ 34.99	39.99	44.99	49.99





25 JAHRE

QUALITÄT vom Feinsten

1 Leder-Jacke ab

229.-

Handschuhweiches Lammnappa-Leder verwöhnt die Haut

- weiches Lamm-Nappaleder
- tolle Passform
- dekorative Details



25 JAHRE

QUALITÄT vom Feinsten

2 Seiden-Kaschmir-Pullover ab

129.-

Kostbarer Mix aus Seide und Kaschmir



3 Bluse ab 39.99

- verdeckte Knopfleiste
- optisch streckende Blende
- vielseitig kombinierbar

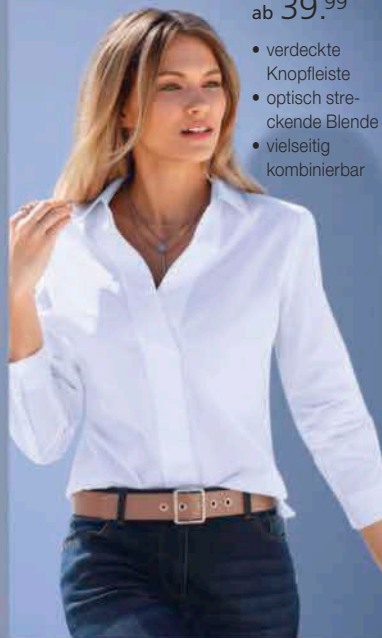

1 Muss-ich-haben: die **Leder-Jacke** aus handschuhweichem Lammnappa-Leder! Kragen dank durchgehendem Reißverschluss wahlweise als Steh- oder Umlegekragen zu tragen. Dekorativ verarbeitet mit Ziernähten an der Schulterpasse, auf Taillenhöhe und an den Ellenbogen. 2 Brusttaschen, 2 seitliche Taschen, 1 Innentasche, jeweils mit Reißverschluss. Typische Teilungsnähte vorne und hinten. 100% Lamm-Nappa. Futter: 100% Polyester. Lederspezialreinigung.

Normalgröße, Länge ca. 70 cm

taupe	678.819.021
marine	678.820.027
grau	678.836.019
Gr. 36, 38, 40	42, 44, 46
48, 50, 52	54
€ 229.-	249.- 279.- 299.-

Kurzgröße, Länge ca. 66 cm

taupe	678.916.018
marine	678.927.017
grau	678.938.014
Gr. 18, 19, 20	21, 22, 23
24, 25, 26	
€ 229.-	249.- 279.-

2 Kostbares Naturprodukt im luxuriösen Materialmix: **Seiden-Kaschmir-Pullover** in Feinstrick-Qualität. Sorgfältige, passformgerechte Verarbeitung, mit verschiedenen Ripp-Strukturen. Raglan-Ärmel, Rollkanten an den Abschlüssen. 85% Seide, 15% Kaschmir. Maschinenwäsche.

Länge ca. 62 cm

champagner	633.473.008
royalblau	633.480.008
jade	633.495.008
Gr. 36, 38, 40	42, 44, 46
48, 50	
€ 129.-	144.- 158.-



3 Vielseitig kombinierbare **Bluse** zum Reinschlüpfen. Mit einer breiten Blende, die mittig vom Hemdkragen bis zum Saum verläuft und elegant die kurze Knopfleiste verdeckt. Formgebende Brustabnäher. Lange Ärmel mit Knopfmanschetten. 100% Baumwolle. Maschinenwäsche.



4 Shirt
ab 24.⁹⁹

- Viskose-Qualität
- Wasserfall-Ausschnitt
- figurschmeichelnd

- marine
- bleu
- weiß
- anthrazit
- taupe
- royalblau
- schwarz

QUALITÄT,
SCHNITTFORM,
DESSIN: HIER
STIMMT ALLES!

Länge ca. 68 cm

weiß				683.804.190
Gr. 36, 38, 40	42, 44, 46	48, 50, 52		
€ 39.99	44.99	49.99		

4 Lieblingsstückverdächtig! **Shirt** mit geschmeidig fallendem, kleinem Wasserfallkragen. ¾-Ärmel. 95% Viskose, 5% Elasthan. Maschinenwäsche.

Länge ca. 62 cm

anthrazit	115.709.133	weiß	199.935.133
taupe	199.946.163	royalblau	199.968.011
schwarz	199.979.141	bleu	317.984.040
marine	782.624.137		
Gr. 36, 38, 40	42, 44, 46	48, 50, 52	54
€ 24.99	29.99	33.99	37.99

5 **Blazer** in robuster Qualität im Jeans-Look mit Blende am Rundhals-Ausschnitt und entlang der Reißverschluss-Leiste. Tolle Optik durch die beiden Zierreißverschlüsse oberhalb der Reißverschluss-Taschen. 98% Baumwolle, 2% Elasthan. Maschinenwäsche.

Länge ca. 60 cm

marine				300.499.202
wollweiß				520.627.183
taupe				520.633.177
schilf				520.649.114
schwarz				529.183.178
Gr. 36, 38, 40	42, 44, 46	48, 50, 52	54	
€ 59.99	67.99	74.99	81.99	



5 Blazer ab

59.⁹⁹

- modische Details
- macht jede Bewegung mit

1 Hose ab

69.⁹⁹

- Viskose-Qualität
- elastische Qualität
- super bequem

K
Kurze
Größen

SUPERSTRETCH



2 Shirt
ab 34.⁹⁹

- weich fließende Viskose-Qualität
- raffinierter Ausschnitt
- Dessin variiert

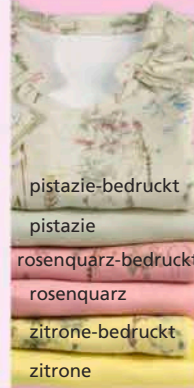

3 Bluse
ab 39.⁹⁹

- figurfreundlicher Schnitt für eine perfekte Silhouette

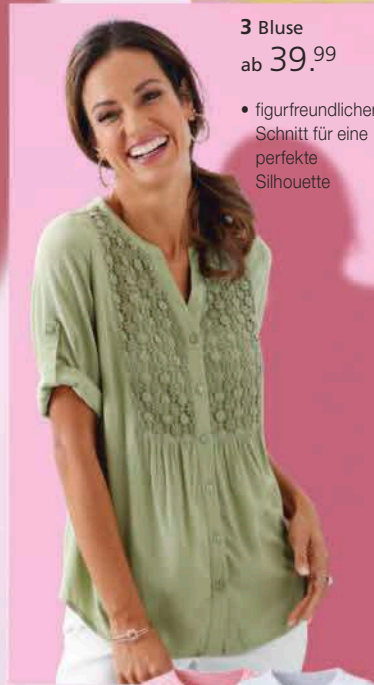

1 Superbequeme **Hose** in der beliebten Bengal-Qualität: äußerst bewegungselastisch, aber dennoch formstabil! Sehr vorteilhaft geschnitten mit geradem Bein. Bequeme Schlußform mit elastischem Dehnbund und Gürtelschlaufen. Imitierte Taschen und Reißverschluss für eine gepflegte Optik. Fußweite ca. 30 cm. 74% Viskose, 23% Polyamid, 3% Elasthan. Maschinenwäsche.

Normalgröße, Innenbeinlänge ca. 79 cm

weiß	499.305.118		
schwarz	639.110.134		
beige	499.292.105		
Gr. 36, 38, 40	42, 44, 46	48, 50, 52	
€ 69.99	78.99	86.99	

Kurzgröße, Innenbeinlänge ca. 74 cm

weiß	499.474.117		
beige	499.484.131		
schwarz	639.121.131		
Gr. 18, 19, 20	21, 22, 23	24, 25, 26	
€ 69.99	78.99	86.99	

2 Einfarbig oder schön wie eine Blumenwiese zeigt sich dieses **Shirt**! Mit Stehkragen und Rundhals-Ausschnitt. Die Faltenpartie im Vorder- teil verleiht ihr kaschierende Weite. Der Druck fällt individuell aus! 96% Viskose, 4% Elasthan. Maschinenwäsche.

Länge ca. 66 cm

pistazie-bedruckt	278.124.176		
rosenquarz-bedruckt	628.049.109		
zitronen-bedruckt	628.124.110		
pistazie	628.180.107		
rosenquarz	628.607.105		
zitronen	628.833.106		
Gr. 36, 38, 40	42, 44, 46	48, 50, 52	54
€ 34.99	39.99	44.99	49.99

3 Figurschmeichler, Trendmodell, absolutes Lieblingsstück: Diese **Bluse** hat viele Auszeichnungen verdient! Das Vorderteil setzt eine unterlegte florale Stickerei geschickt in Szene. Rundhals-Ausschnitt mit offenem V und Knopfleiste. Durch die Faltenpartie hinten bekommt sie Weite und



4 Shirt
ab 29.⁹⁹

- hochwertige Naturfaser-Mischung

überspielt kleine Rundungen. Die $\frac{3}{4}$ -Ärmel lassen sich nach oben krepeln und dann fixieren. Leicht abgerundeter Saum. 100% Viskose. Spitzenbesatz: 100% Baumwolle. Maschinenwäsche.

Länge ca. 68 cm
schilf 277.595.163 ecru 636.224.107
rosenquarz 636.354.101
Gr. 36, 38, 40 42, 44, 46 48, 50, 52 54
€ 39.99 44.99 49.99 54.99

4 Charmantes **Shirt** mit wunderschöner ton-in-ton Spitze im Vorderteil. Mit Rundhals-Ausschnitt und kurzem Reißverschluss. Im super weichen Materialmix. 50% Baumwolle, 50% Modal. Maschinenwäsche.

Länge ca. 62 cm
ecru 277.461.189
rosenquarz 637.787.092
schilf 638.087.091
Gr. 36, 38, 40 42, 44, 46 48, 50, 52 54
€ 29.99 35.99 39.99 44.99

5 Der ideale Kombi-Partner für Kleider und Röcke! Schicker **Bolero** in schmeichelnd offener Form mit paspelierem V-Ausschnitt und $\frac{3}{4}$ -Ärmeln. 95% Viskose, 5% Elasthan. Maschinenwäsche.

Länge ca. 44 cm
rosenquarz 269.644.161
pistazie 637.170.100
zitrone 637.233.098
Gr. 36, 38, 40 42, 44, 46 48, 50, 52 54
€ 24.99 29.99 33.99 37.99

6 Dieses wunderschöne **Jersey-Kleid** lässt Sie aufblühen! Sein Motto lautet: Reinschlüpfen, wohlfühlen und sofort toll ausschauen. Mit Rundhals-Ausschnitt und kurzen Ärmeln. Der lässige Schnitt versteckt geschickt kleine Pölsterchen. Jeder Druck fällt etwas anders aus. 96% Viskose, 4% Elasthan. Maschinenwäsche.

Normalgröße, Länge ca. 106 cm
pistazie-bedruckt 269.940.163
rosenquarz-bedruckt 630.234.100
zitronen-bedruckt 630.278.098
Gr. 36, 38, 40 42, 44, 46 48, 50, 52 54
€ 49.99 56.99 62.99 68.99

Kurzgröße, Länge ca. 100 cm
pistazie-bedruckt 270.117.163
rosenquarz-bedruckt 632.499.100
zitronen-bedruckt 632.579.098
Gr. 18, 19, 20 21, 22, 23 24, 25
€ 49.99 56.99 62.99

6 Jersey-Kleid ab
49.⁹⁹

- weiche Viskose-Qualität
- schmeichelnder Halbrarm
- Druck fällt individuell aus



5 Bolero ab
24.⁹⁹

- Viskose-Qualität

Kette aus Metall. Länge von ca. 43-50 cm verstellbar.
882.264.196 silberfarben
€ 14.99

5 Bolero



6 Jersey-Kleid



ANGEBOT
vom Feinsten

1 Hose ab

49.99

- Viskose-Qualität
- seitliche Ziernähte zaubern optisch schmalere Beine
- optimaler Tragekomfort dank Stretch
- hochwertige Bengalin-Qualität



SUPERSTRETCH

Form: Trento

- komfortable Leibhöhe
- schlanker Oberschenkel
- schmale Fußweite



2 Jacke ab
79.99

- leichte Crash-Qualität
- mit abnehmbarer Kapuze
- versteckte Sicherheitstasche für Ihr Handy
- mit 2-Wege-Zipper
- dezenter Glanz



25
Jahre

QUALITÄT
vom Feinsten

3 Shirt ab
34.99

Reine, weiche Baumwolle begeistert.

- reine Pima-Baumwolle
- uni und bedruckt
- Stehkragen mit Tunnelzug



1 Optischer Schlankmacher! Bequeme **Hose** mit breitem Rundum-Dehnbund. Durch die Stretch-Qualität macht sie jede Bewegung mit. Fußweite ca. 36 cm. 72% Viskose, 25% Polyamid, 3% Elasthan. Maschinenwäsche.

Normalgröße, Innenbeinlänge ca. 77 cm

taupe	112.909.338	tannengrün	113.001.306
zimt	115.345.289	hellblau	115.759.322
rosé	115.769.299	mint	115.770.281
braun	120.924.343	cognac	158.123.334
weiß	202.778.267	schwarz	311.140.368
royalblau	311.162.302	sand	525.529.317
grafit	593.267.324	weinrot	775.720.316
marine	775.731.326		

Gr. 36, 38, 40	42, 44, 46	48, 50, 52	54
€ 49.99	56.99	62.99	68.99

Kurzgröße, Innenbeinlänge ca. 72 cm

taupe	112.915.342	tannengrün	113.023.289
zimt	115.367.350	hellblau	115.792.304
rosé	115.801.312	mint	115.812.279
braun	120.946.336	cognac	158.134.346
weiß	202.789.267	schwarz	311.173.332
royalblau	311.184.305	sand	525.535.347
grafit	593.256.331	weinrot	775.742.319
marine	775.753.298		

Gr. 19, 20	21, 22, 23	24, 25
€ 49.99	56.99	62.99

Extra Kurzgröße, Innenbeinlänge ca. 67 cm

weiß	202.804.265	taupe	445.800.367
tannengrün	445.822.340	zimt	445.833.362
hellblau	445.844.341	rosé	445.855.333
mint	445.866.338	braun	445.883.347
cognac	445.894.363	schwarz	445.902.377
royalblau	445.924.347	sand	445.935.364
grafit	445.941.369	weinrot	445.968.358
marine	445.979.362		

Gr. 195, 205	215, 225, 235	245, 255
€ 49.99	56.99	62.99

2 Optimal für kühle Sommertage oder die Übergangszeit: fein glänzende **Jacke** in leichter Crash-Optik mit roségoldfarbenen Details. Durch einen Reißverschluss abnehmbare Kapuze mit Tunnelzug, elastischer Kordel sowie Stoppern vorne und hinten. Zum Umlegekragen variierbarer Stehkragen. Dekorative Steppnähte an den Schultern, an der den 2-Wege-Reißverschluss verdeckenden Druckknopfleiste und an den Ärmelabschlüssen. 2 aufgesetzte Taschen mit Patte und Zier-Druckknopf. Tunnelzug in der Taille zum individuellen Regulieren der Weite. Formge-

DEZENTE FARBEN,
FRISCHE DESSINS
UND KOMFORT-
QUALITÄTEN!



4 Bluse

ab 34.99

- regulierbare Ärmellänge
- Knöpfe in Perlmutter-Optik

bende Wiener Nähte. Hochwertige Innenverarbeitung mit Innentasche und zusätzlicher Handytasche mit Klettverschluss. 85% Polyester, 15% Polyamid. Futter: 100% Polyester. Maschinenwäsche.

Länge ca. 82 cm

sesam **197.957.064**
 Gr. 36, 38, 40 42, 44, 46 48, 50, 52 54
 € 79.99 89.99 98.99 107.-

3 Shirt mit modernem, doppelt gelegtem Stehkragen mit Ösen und Kordeldurchzug zur Weitenregulierung. Wahlweise mit Blümchen bedruckt oder einfarbig. Lange Ärmel. Glatt und weich durch reine Pima-Baumwolle. Unterstützt die Initiative Cotton made in Africa. 100% Baumwolle. Maschinenwäsche.

Länge ca. 66 cm

champagner-bedruckt **680.179.010**
 lindgrün **680.185.010**
 zitrone **680.190.010**
 Gr. 36, 38, 40 42, 44, 46 48, 50, 52 54
 € 34.99 39.99 44.99 49.99

4 Wow! Der florale Digitaldruck kommt auf dieser Bluse durch die fließende Viskose-Qualität brillant zur Geltung. Kombierter Rundhals- mit kleinem V-Ausschnitt und kurze Knopfleiste mit schillernden Knöpfen in Perlmutter-Optik. Die ¾-Ärmel sind krepelbar und mit Riegel und Knopf in der Länge zu fixieren. Formende Brustabnäher. Im Rückenteil mit Schulterpasse und Kellerfalte für viel Bewegungsfreiheit. 100% Viskose. Maschinenwäsche.

Länge ca. 64 cm

ecru-bedruckt **215.533.044**
 Gr. 36, 38, 40 42, 44, 46 48, 50, 52 54
 € 34.99 39.99 44.99 49.99

5 Kurzmantel in zeitloser Trenchcoat-Optik mit vielen stiltypischen Details: Umlegekragen, dekorative Knöpfe in Hornoptik an den Schulterklappen, am Koller vorne und hinten, an den Taschen und an den Zierriegeln am Ärmelabschluss. Doppelt gesteppte Nähte und dezent schimmernde Qualität. Schlitz hinten. 64% Baumwolle, 36% Polyamid. Futter: 100% Polyester. Maschinenwäsche.

Normalgröße, Länge ca. 86 cm

sand **679.889.054**
 schwarz **679.899.034**
 taupe **679.908.046**
 Gr. 36, 38, 40 42, 44, 46 48, 50, 52 54
 € 89.99 99.99 110.- 120.-

Kurzgröße, Länge ca. 80 cm

sand **679.980.034**
 schwarz **679.991.043**
 taupe **680.017.048**
 Gr. 19, 20 21, 22, 23 24, 25
 € 89.99 99.99 110.-



5 Kurzmantel ab

89.99

- dezent schimmernde Qualität
- längere, kaschierende Form
- Knöpfe in Horn-Optik
- Gehschlitz hinten



CASUALLINE

SPORTIVE BASICS MIT JEDER MENGE KOMBI-POTENTIAL



1 Shirt
ab 19.⁹⁹

- trageangenehme Qualität
- mit Lederimitat-Details



2 Jacke ab
79.⁹⁹

- weiche Microfaser
- Lederimitat-Paspeln
- mit Gummizug am Saum



2 Jacke



beige

rosenholz

taubenblau

3 Shirt

1 Die mehrfarbigen Streifen auf diesem **Shirt** sind so kombistark! Rundhals-Ausschnitt, kurze Ärmel mit fixiertem Aufschlag und Lederimitat-Details. Unterstützt die Initiative Cotton made in Africa. 100% Baumwolle. Maschinenwäsche.

Länge ca. 66 cm
mittelblau-camel-bedruckt 680.023.008
Gr. 36, 38, 40 42, 44, 46 48, 50, 52 54
€ 19.99 23.99 26.99 29.99

2 Perfekt für die Übergangszeit ist diese **Jacke** in weicher Microfaser-Qualität. Die Kapuze lässt sich mittels Kordel in der Weite variieren. Durchgehender Reißverschluss mit Garage und 2 Reißverschluss-Taschen. Figurformende Wiener Nähte. Elastische Abschlüsse an den langen Ärmeln und am Saum schützen vor Wind und Nässe. 1 knöpfbare Innentasche. Gefüttert.

100% Polyester. Futter: 100% Polyester. Maschinenwäsche.

Länge ca. 74 cm
khaki 670.551.005
beige 670.855.005
rosenholz 670.866.005
taubenblau 670.877.005
Gr. 36, 38, 40 42, 44, 46 48, 50, 52 54
€ 79.99 89.99 98.99 107.-

3 Ringel gehen immer! Das zeigt dieses kombifreudige **Shirt** im figurumspielenden Schnitt. Mit Paspel und Ziernähten am Rundhals-Ausschnitt. Lässig überschnittene Schultern mit Manschetten. Unterstützt die Initiative Cotton made in Africa. 100% Baumwolle. Maschinenwäsche.

Länge ca. 66 cm
ecru-khaki-bedruckt 680.844.013
Gr. 36, 38, 40 42, 44, 46 48, 50, 52 54
€ 24.99 29.99 33.99 37.99

4 Trendy, luftig & schmeichelnd! **Long-bluse** im Denim-Look mit offenem Hemdkragen, silberfarbenen Metallknöpfen und aufgesetzter Brusttasche, Hinten mit Kelfalte für kaschierende Weite. Die langen Ärmel lassen sich nach oben krempeln und dann mit Tape und Knopf fixieren. Leicht abgerundeter Saum. Unterstützt die Initiative Cotton made in Africa. 100% Baumwolle. Maschinenwäsche.

Länge ca. 78 cm
blue-bleached 680.269.007
Gr. 36, 38, 40 42, 44, 46 48, 50, 52 54
€ 34.99 39.99 44.99 49.99

5 Dieses Trendstück darf in keiner Garderobe fehlen! **Jeansbluse** mit tollen Details. Hemdkragen mit zusätzlichem Steg und Druckknöpfen, durchgehende Druckknopf-Leiste mit Knöpfen in Perlmutter-Op-

atik, lange Ärmel mit Manschette, Schlitz und 2 Druckknöpfen, zwei aufgesetzte Brusttaschen mit Patte und Druckknopf-Verschluss, Lederimitat-Details und abgerundeter Saum. Für Aufsehen sorgt die Kontrast-Stickerei entlang der Schulterpasse. Unterstützt die Initiative Cotton made in Africa. Farbe Blue-bleached: 99% Baumwolle, 1% Elasthan. Farben Weiß und Camel: 98% Baumwolle, 2% Elasthan. Maschinenwäsche.

Länge ca. 64 cm
weiß 680.102.007 camel 680.113.008
blue-bleached 680.098.008
Gr. 36, 38, 40 42, 44, 46 48, 50, 52
€ 39.99 44.99 49.99
Gr. 54 54.99



ANGEBOT
vom Feinsten

5 Jeansbluse ab

39.99

- Baumwoll-Qualität
- kontrastfarbige Ziernähte
- edle Druckknöpfe
- mit Lederimitat-Details



3 Shirt
ab **24.99**

- reine Baumwolle
- lässig überschnittene Schultern
- kombistarkes Dessin

1 Shirt



4 Longbluse
ab **34.99**

- in modischer Longform
- Lederimitat-Applikation
- Ärmel mit Krepelfunktion



Handy-Tasche aus Leder-Imitat. Fach mit Druckknopf. Abnehmbarer, längenverstellbarer Trageriemen. Maße ca. 10,5x18,5x3 cm.
580.774.062 taupe
€ 34.99

ANGEBOT
vom Feinsten

1 Jeansbluse ab

39.99

- mit Lederimitat-Details
- Ärmel mit Kreppefunktion
- silberfarbene Druckknöpfe

7 Shirt

3 Shirt
ab 29.99

- reine Baumwolle
- Ärmelaufschlag



1 Ein absoluter Denim-Favorit ist diese **Jeansbluse** in modischer Farbgebung. Mit Hemdkragen, Schultersattel vorne und silberfarbenen Druckknöpfen. Die langen Ärmel lassen sich nach oben krepeln und dann mit Riegel und Knopf fixieren. Leicht abgerundeter Saum mit Seitenschlitzen. Unterstützt die Initiative Cotton made in Africa. 100% Baumwolle. Maschinenwäsche.

Länge ca. 68 cm

rosenquarz	679.474.010		
Gr. 36, 38, 40	42, 44, 46	48, 50, 52	
Gr. 39.99	44.99	49.99	
Gr. 54	54.99		

2 Lässige **3/8-Jeans** in modischer Wäschung. Der rückwärtige Sattel und die Stretch-Qualität verleihen einen tollen Sitz. Mit Formbund, Gürtelschlaufen sowie Knopf- und Reißverschluss. Im beliebten 5-Pocket-Style. Unterstützt die Initiative Cotton made in Africa. Fußweite ca. 34 cm. Ohne Gürtel. 81% Baumwolle, 17% Polyester, 2% Elasthan. Maschinenwäsche.

Normalgröße,

Innenbeinlänge ca. 65 cm

blue-bleached	679.534.006		
Gr. 36, 38, 40	42, 44, 46	48, 50, 52	
€ 39.99	44.99	49.99	
Gr. 54	54.99		

Kurzgröße, Innenbeinlänge ca. 60 cm

blue-bleached	679.554.006		
Gr. 19, 20	21, 22, 23	24, 25	
€ 39.99	44.99	49.99	

3 Lässig-Look neu interpretiert: **Shirt** mit Tunnelzug samt Bindeband im Rundhals-Ausschnitt. Die kurzen Ärmel enden mit fixierten Aufschlägen. Vorne mit modernem, platziertem Druck. Unterstützt die Initiative Cotton made in Africa. 100% Baumwolle. Maschinenwäsche.

Länge ca. 66 cm

marine-ecru-bedruckt	668.923.011		
lavendel-ecru-bedruckt	668.933.011		
Gr. 36, 38, 40	42, 44, 46	48, 50, 52	
€ 29.99	35.99	39.99	
Gr. 54	44.99		

4 Sommerliche **Jeans-Tunika** aus reiner Baumwolle im figurschmeichelnden Schnitt. Der Rundhals-Ausschnitt mit kleinem V ist mit einer streckenden Steppung verziert. Die krepelbaren **3/4**-Ärmel lassen sich mit Riegel und Knopf fixieren. Seitenschlitze für Bewegungsfreiheit. Mit dem Kauf unterstützen Sie die Initiative Cotton made in Africa. 100% Baumwolle. Maschinenwäsche.

LIEBLINGS BLUSE

Ein echter Klassiker in super trendiger Farbe: Dieses Denim-Modell geht einfach immer! Und lässt sich auch noch total vielseitig kombinieren.

4 Jeans-Tunika
ab 34.99

- reine Baumwolle
- sommerlich leichte Jeans-Qualität



grau-denim

mint

rosenholz

2 **3/8-Jeans** ab
39.99

- Baumwoll-Qualität
- Lederimitat-Applikation
- Sattel hinten für eine optimale Passform

K

Kurze
Größen

Form: London

- leicht vertiefte Leibhöhe
- schlanker Oberschenkel
- schmale Fußweite

Länge ca. 72 cm

mint	423.852.072	rosenholz	423.755.069
grau-denim			698.967.009
blue-stone-washed			423.749.072
Gr. 36, 38, 40	42, 44, 46	48, 50, 52	
€	34.99	39.99	44.99
Gr. 54	49.99		

5 Fröhlich bunt gestreiftes **Shirt** mit Rundhals-Ausschnitt. Überschnittene Schultern mit fixiertem Aufschlag. Im softweichen Materialmix. Unterstützt die Initiative Cotton made in Africa. 50% Baumwolle, 50% Modal. Maschinenwäsche.

Länge ca. 66 cm

rosenquarz-jade-geringelt	679.760.012
Gr. 36, 38, 40	42, 44, 46 48, 50, 52
€	19.99 23.99 26.99
Gr. 54	29.99

6 Sowas von lässig! **Latzhose** mit modischer Waschung und 7/8-langen Beinen. Die Hosenträger lassen sich in der Länge variieren. Mit aufgesetzter Tasche am Latz. Eingearbeiteter Formbund, Gürtelschlaufen und imitierte Reißverschlussblende. 2 abgerundete Taschen vorne, hinten 2 knöpfbare Pattentaschen. Unterstützt die Initiative Cotton made in Africa. Fußweite ca. 49 cm. Ohne Gürtel. 99% Baumwolle, 1% Elasthan. Maschinenwäsche.

Normalgröße,

Innenbeinlänge ca. 55 cm

blue-bleached	679.721.009
blue-stone-washed	679.736.009
Gr. 36, 38, 40	42, 44, 46 48, 50, 52
€	49.99 56.99 62.99
Gr. 54	68.99

Kurzgröße, Innenbeinlänge ca. 52 cm

blue-bleached	679.747.009
blue-stone-washed	679.758.009
Gr. 19, 20	21, 22, 23 24, 25
€	49.99 56.99 62.99

7 Shirt aus reiner Baumwolle mit toller Leiterspitze entlang des paspelierten Rundhals-Ausschnitts. Lederimitat-Patch auf Brusthöhe und kurze Ärmel mit angesetztem Abschluss. Der elastische Saum sorgt für schmeichelnde Weite. Unterstützt die Initiative Cotton made in Africa. 100% Baumwolle. Maschinenwäsche.

Länge ca. 66 cm

sesam	674.846.007
kalkmint	674.835.007
Gr. 36, 38, 40	42, 44, 46 48, 50, 52
€	19.99 23.99 26.99
Gr. 54	29.99

5 Shirt ab

19.99

- mit 50% Baumwolle
- aufwendiger Laser-Druck
- wunderbar leicht

7 Shirt

ab **19.99**

- mit Leiterspitze
- Lederimitat-Applikation

6

6 Latzhose ab

49.99

- Baumwoll-Qualität



5 Shirt

1 Sweatshirt ab
29.99

- mit 50% Baumwolle
- mit Gummizug am Saum
- Kapuze mit Tunnelzug

3 Shirt ab **19.99**

- elastische Qualität
- effektvolles Lochmuster
- leicht transparentes Lochmuster



1 Luftiges **Sweatshirt** mit effektvollem Druckmuster im Vorderteil. Die Kapuze lässt sich mittels Kordeldurchzug in der Weite regulieren. Durch den elastischen Saum entsteht kaschierende Weite. Unterstützt die Initiative Cotton made in Africa. 50% Baumwolle, 50% Polyester. Maschinenwäsche.

Länge ca. 66 cm
ecru-eucalyptus-bedruckt **668.376.011**
Gr. 36, 38, 40 42, 44, 46 48, 50, 52
€ **29.99 35.99 39.99**
Gr. 54 **44.99**

2 Knöchellange **Jeans** im beliebten 5-Pocket-Style. Formbund mit Gürtelschlaufen und Kordelzug. Knopf- und Reißverschluss. Unterstützt die Initiative Cotton made in Africa. Fußweite ca. 32 cm. Ohne Gürtel. 81% Baumwolle, 17% Polyester. 2% Elasthan. Eukalyptus: 72% Baumwolle, 25% Polyester, 3% Elasthan. Maschinenwäsche.

Normalgröße, Innenbeinlänge ca. 71 cm
blue-bleached eucalyptus **668.387.011**
668.398.011
Gr. 36, 38, 40 42, 44, 46 48, 50, 52
€ **39.99 44.99 49.99**
Gr. 54 **54.99**

Kurzgröße, Innenbeinlänge ca. 66 cm
blue-bleached eucalyptus **668.413.011**
668.423.011
Gr. 19, 20 21, 22, 23 24, 25
€ **39.99 44.99 49.99**

3 Luftiges **Shirt** im dezent transparenten Jacquard-Muster. V-Ausschnitt und überschnittene Schultern mit fixiertem Umschlag. Durch den elastischen Saum entsteht kaschierende Weite. 97% Polyester, 3% Elasthan. Maschinenwäsche.

Länge ca. 66 cm
khaki **675.593.009**
jeansblau **675.602.009**
koralle **675.613.008**
Gr. 36, 38, 40 42, 44, 46 48, 50, 52
€ **19.99 23.99 26.99**
Gr. 54 **29.99**

LIEBLINGS JEANS

Sportlich, lässig, modisch knöchellang – die coole Jeans mit Kordelzug begleitet Sie überall hin und begeistert mit viel Tragekomfort!



4 Shirt ab **19.99**

- wunderbar trageangenehm
- mit Zierknöpfen an der Schulter



2 Jeans ab
39.99

- Baumwoll-Qualität
- mit Elasthan
- lässige Form
- Kordelzug zur Weitenregulierung

K	Form: London
Kurze Größen	<ul style="list-style-type: none"> • leicht vertiefte Leibhöhe • schlanker Oberschenkel • schmale Fußweite

4 Fällt individuell aus: trageangenehmes **Shirt** im sportlichen, mehrfarbigen Ringel-Druck-Dessin. Mit Rundhals-Ausschnitt. Die lässig überschnittenen Schultern verschönern Zierknöpfe in Holz-Optik. Unterstützt die Initiative Cotton made in Africa. 100% Baumwolle. Maschinenwäsche.

Länge ca. 66 cm
 khaki-ecru-bedruckt **682.854.011**
 Gr. 36, 38, 40 42, 44, 46 48, 50, 52
 € **19.99 23.99 26.99**
 Gr. 54 **29.99**

5 Die **Jeans-Weste** ist zurück auf der Modébühne! Diese hier begeistert vor allem mit ihrem perfekten Sitz und der komfortablen Stretch-Qualität. V-Ausschnitt, Knopfleiste und 2 Taschen. Formgebende Wiener Nähte. Der Saum ist leicht abgerundet. Unterstützt die Initiative Cotton made in Africa. 81% Baumwolle, 17% Polyester, 2% Elasthan. Eukalyptus & Orange: 72% Baumwolle, 25% Polyester, 3% Elasthan. Maschinenwäsche.

Länge ca. 56 cm
 eucalyptus **668.661.008**
 orange **668.683.008**
 blue-bleached **668.673.008**
 Gr. 36, 38, 40 42, 44, 46 48, 50, 52
 € **39.99 44.99 49.99**
 Gr. 54 **54.99**

6 Lässig, luftig, lieb ich! Schmeichelnde **Longbluse** mit offenem Hemdkragen und Knopfleiste. Mittels Tunnelzug und Bindeband lässt sich die Tailenweite nach Belieben variieren. Die langen Ärmel mit Manschette und Schlitz können nach oben gekrempelt und dann fixiert werden. Lange Seitenschlitze für das Plus an Komfort und optimale Bewegungsfreiheit. 100% Viskose (Ecovero). Maschinenwäsche.

Länge ca. 76 cm
 ecru **668.699.006**
 eucalyptus **668.707.006**
 orange **668.718.006**
 Gr. 36, 38, 40 42, 44, 46 48, 50, 52
 € **29.99 35.99 39.99**
 Gr. 54 **44.99**

7 Das farbenfrohe **Shirt** mit Blockstreifen bringt Abwechslung in Ihre Garderobe! Mit Rundhals-Ausschnitt. Lässig überschnittene Schultern mit fixiertem Aufschlag. Unterstützt die Initiative Cotton made in Africa. 100% Baumwolle. Maschinenwäsche.

Länge ca. 66 cm
 lindgrün-bleu-geringelt **669.664.011**
 Gr. 36, 38, 40 42, 44, 46 48, 50, 52
 € **24.99 29.99 33.99**
 Gr. 54 **37.99**

ANGEBOT
 vom Feinsten

5 Jeans-Weste ab

39.99

- Baumwoll-Qualität
- mit Elasthan
- Leistentaschen

6 Longbluse

6 Longbluse
 ab **29.99**

- reine Viskose
- pflegeleichte Crash-Qualität
- längenregulierbare Ärmel mit Riegel



7 Shirt
 ab **24.99**

- reine Baumwolle
- mit überschnittenen Schultern



5 Jeans-Weste





1 Jersey-Kleid



2 Bolero



1 Luftiges **Jersey-Kleid** mit optisch streckenden Streifen. Überlappender V-Ausschnitt – dadurch entsteht die Wickel-Optik. Tunnelzug auf Taillenhöhe. Kurze Ärmel. Unterstützt die Initiative Cotton made in Africa. 100% Baumwolle. Maschinenwäsche.

Länge ca. 100 cm

schwarz-ecru	668.720.009
orange-ecru	668.730.009
apfel-ecru	668.741.009
Gr. 36, 38, 40	42, 44, 46 48, 50, 52
€ 39.99	44.99 49.99
Gr. 54	54.99

2 Dieser **Bolero** ist eine perfekte Ergänzung zu luftig-leichten Looks. Mit Rundhals-Ausschnitt und ¾-Arm. Modisch verschlusslos. Unterstützt die Initiative Cotton made in Africa. 100% Baumwolle. Maschinenwäsche.

Länge ca. 44 cm

apfel	668.773.010	orange	668.763.010
schwarz		schwarz	668.752.010
Gr. 36, 38, 40	42, 44, 46	48, 50, 52	
€ 19.99	23.99	26.99	
Gr. 54	29.99		

3 Sportives **Shirt** im Ringel-Dessin für einen tollen Casual-Look. Der Stehkragen geht vorne in einen V-Ausschnitt über. Lässig überschrittene Schulter mit Raffung. Unterstützt die Initiative Cotton made in Africa. 100% Baumwolle. Maschinenwäsche.

Länge ca. 66 cm

schwarz-ecru-geringelt	668.999.011
orange-ecru-geringelt	669.007.011
apfel-ecru-geringelt	669.018.011
Gr. 36, 38, 40	42, 44, 46 48, 50, 52
€ 19.99	23.99 26.99
Gr. 54	29.99

4 Trendstark unterwegs: **Shirtjacke** mit Kapuze samt Tunnelzug und Bindeband. Formgebende Nähte. Mit Reißverschluss und praktischen Nahttaschen. Kurze Ärmel. Mit Gummizug im Saum – so fällt sie schön schmeichelnd. Unterstützt die Initiative Cotton made in Africa. 100% Baumwolle. Maschinenwäsche.

Länge ca. 66 cm

apfel	669.047.012	orange	669.030.012
schwarz		schwarz	669.020.012
Gr. 36, 38, 40	42, 44, 46	48, 50, 52	
€ 29.99	35.99	39.99	
Gr. 54	44.99		

LIEBLINGS KLEID

Luftig-leicht und im optisch streckenden Streifen-Dessin sorgt dieses Jersey-Modell für jede Menge frischen Wind in der Garderobe!

1 Jersey-Kleid ab

39.99

- reine Baumwolle
- effektvolle Wickel-Optik
- Tunnelzug und Bindeband auf Taillenhöhe



2 Bolero
ab 19.99

- reine Baumwolle
- vorne ohne Verschluss

3

3 Shirt ab
19.99

- reine Baumwolle
- überschnittene Schulter mit Raffung
- stilvoller Stehkragen mit V-Ausschnitt



3 Shirt



4 Shirtjacke



4 Shirtjacke
ab 29.99

- reine Baumwolle
- Gummiband im Saum
- mit praktischen Taschen



UNKOMPLIZIERTE OUTFITS GEFÄLLIG? BITTESCHÖN!

1 Jacke ab

79.⁹⁹

- Baumwoll-Qualität
- figurformende Teilungsnähte
- modische Länge



1 Jacke



2 Steppweste



1 Ein Klassiker wurde hier neu und lässig interpretiert: etwas länger geschnittene **Jacke** im Trenchcoat-Stil. Der Umlegekragen kann auch zum schützenden Stehkragen hochgestellt werden. Schulterpolster. Figurformende Teilungsnähte in der Taille. Durchgehende Knopfleiste mit kontrastfarbigen Knöpfen, 2 Taschen. Gehschlitz hinten. 97% Baumwolle, 3% Elasthan. Futter: 100% Polyester. Maschinenwäsche.

Länge ca. 82 cm

rot **240.723.013** marine **240.755.030**
beige **240.761.034**

Gr. 36, 38, 40 42, 44, 46 48, 50, 52 54
€ **79.99** **89.99** **98.99** **107.-**

2 Was uns bei dieser **Steppweste** besonders begeistert, ist die moderne, streckende Longform. Für Eyecatcher sorgen die Kontrast-Details am durchgehenden Reißverschluss, den beiden praktischen Reißverschluss-Taschen, den Armausschnitten und an den langen Seitenschlitzen mit Reißverschluss. Mit Stehkragen, durch Reißverschluss abnehmbare Kapuze und knöpfbare Innentasche. Die seitliche Rauten-Steppung strecken geknickt die Figur. 100% Polyester. Futter: 100% Polyester. Maschinenwäsche.

Länge ca. 82 cm

marine **669.198.008** rot **669.201.008**
grün **669.212.006**

Gr. 36, 38, 40 42, 44, 46 48, 50, 52 54
€ **59.99** **67.99** **74.99** **81.99**

3 **Culotte** mit typisch weitem Bein – sommerlich, trageangenehm und sehr beliebt! Die Qualität mit Leinen-Anteil sorgt für luftige Leichtigkeit. Der breite, gemokte Rundum-Dehnbund mit Zier-Verschluss macht sie bequem. Mit 2 seitlichen Taschen und 2 Ziertaschen hinten. Durch die vorverlegte Seitennaht wird das Bein optisch gestreckt. 55% Leinen, 45% Baumwolle. Maschinenwäsche.

Innenbeinlänge ca. 65 cm

marine **434.349.048** ecru **434.371.048**

Gr. 36, 38, 40 42, 44, 46 48, 50, 52 54

€ **39.99** **44.99** **49.99** **54.99**

4 In attraktiver Doubleface-Qualität: **Modal-Baumwoll-Strickjacke** mit Stehkragen zum Wenden. Eine Seite einfarbig mit roten Knöpfen, aufgesetzten Taschen und Logo-Anhänger in Perlmutter-Optik, auf der anderen Seite mit abwechslungsreichem Jacquardmuster und Kopfleiste mit marinefarbenen Knöpfen. 45% Baumwolle, 45% Modal, 10% Polyamid. Maschinenwäsche.

Länge ca. 66 cm

rot **634.406.009**

Gr. 36, 38, 40 42, 44, 46 48, 50

€ **99.99** **112.-** **123.-**



QUALITÄT
vom Feinsten

4 Modal-Baumwoll-
Strickjacke ab

99.99

Die Doubleface-Qualität
besticht durch Komfort und
ein tolles Tragegefühl

CREATION L PREMIUM



3 Culotte
ab 39.99

- mit 55% Leinen
- sommerliche, trage-
angenehme Qualität
- breiter Dehnbund



3 Culotte
ab 39.99

- mit 55% Leinen
- sommerliche, trage-
angenehme Qualität
- breiter Dehnbund



REINSCHLÜPFEN, WOHLFÜHLEN UND GUTAUSSEHEN!

1 Steppjacke



ANGEBOT
vom Feinsten

1 Steppjacke ab
79.99

- abnehmbare Ärmel
- überzeugendes Preis-Leistungs-Verhältnis
- modische Steppung



2 Shirt



11 Modell – viele Möglichkeiten: Bei dieser **Steppjacke** können Sie ganz einfach die Ärmel abzippen und erhalten im Nu eine Weste! Hochwertige Qualität mit leichtem Sandwich-Stepp und besonders schöner Innenverarbeitung. Stehkragen, Ärmelabschlüsse mit Gummizug, 2 Nahttaschen mit Reißverschluss in den Wiener Nähten. 100% Polyester. Futter: 100% Polyester. Maschinenwäsche.

Länge ca. 66 cm

beige **282.331.096** marine **626.924.055**
puder **282.304.096** kalkmint **282.290.097**
flieder **209.036.055**

Gr. 36, 38, 40 42, 44, 46 48, 50, 52 54
€ **79.99** **89.99** **98.99** **107.-**

2 Trendstarkes, diagonal eingesetztes Colour-Blocking-Dessin: **Shirt** mit Rundhals-Ausschnitt und überschnittenen Schultern. Raffiniert: die seitliche Raffung am Saum. Der Rücken bleibt einfarbig. Unterstützt die Initiative Cotton made in Africa. 68% Baumwolle, 32% Polyester. Maschinenwäsche.

Länge ca. 66 cm

anthrazit-rosé **302.751.045**
anthrazit-mint **303.001.045**

Gr. 36, 38, 40 42, 44, 46 48, 50, 52 54
€ **19.99** **23.99** **26.99** **29.99**

3 Auf zu neuen Ufern mit dieser **Capri-Jeans** im beliebten 5-Pocket-Style! Mit Formbund, Gürtelschlaufen, zweifarbigem Kordelgürtel sowie Knopf- und Reißverschluss. Kleine Beinschlitz. Der rückwärtige Sattel und die Stretch-Qualität verleihen einen tollen Sitz. Fußweite ca. 41 cm. 81% Baumwolle, 17% Polyester, 2% Elasthan. Maschinenwäsche.

Innenbeinlänge ca. 49 cm

blue-stone-washed **457.735.045**
Gr. 36, 38, 40 42, 44, 46 48, 50, 52 54
€ **34.99** **39.99** **44.99** **49.99**

4 Jeans in schlanker Optik. 5-Pocket-Form. Mit dekorativer Stickerei auf beiden Gesäßtaschen. Knopf- und Reißverschluss vorne. Gürtelschlaufen. Angesetzter Bund. Fußweite ca. 40 cm. Ohne Gürtel. 78% Baum-

wolle, 20% Polyester, 2% Elasthan. Farben Weiß, Camel und Khaki: 98% Baumwolle, 2% Elasthan. Maschinenwäsche.

Normalgröße,

Innenbeinlänge ca. 79 cm

weiß **655.905.274** camel **402.615.326**
khaki **593.824.211** dark blue **643.999.312**
grey-denim **655.891.365**
black-denim **402.637.372**
taupe-denim **548.488.294**
blue-bleached **402.659.340**
blue-stone-washed **402.648.334**

Gr. 36, 38, 40 42, 44, 46 48, 50, 52 54
€ **39.99** **44.99** **49.99** **54.99**

Kurzgröße, Innenbeinlänge ca. 74 cm

weiß **655.927.271** camel **402.669.382**
khaki **593.835.351** dark blue **644.007.284**
grey-denim **655.916.391**
black-denim **402.670.371**
taupe-denim **548.530.372**
blue-bleached **402.692.274**
blue-stone-washed **402.681.328**

Gr. 18, 19, 20 21, 22, 23 24, 25, 26
€ **39.99** **44.99** **49.99**

Extra Kurzgröße,

Innenbeinlänge ca. 69 cm

weiß **116.536.409** khaki **593.846.335**
camel **116.494.381**
dark blue **644.018.269**
grey-denim **116.547.344**
black-denim **116.503.374**
taupe-denim **548.546.346**
blue-bleached **116.525.275**
blue-stone-washed **116.514.353**

Gr. 185, 195, 205 215, 225, 235 245
€ **39.99** **44.99** **49.99**

Langgröße, Innenbeinlänge ca. 84 cm

weiß **774.057.404** khaki **774.046.230**
camel **774.035.148**
dark blue **774.137.366**
grey-denim **774.165.359**
black-denim **774.109.384**
taupe-denim **774.171.337**
blue-bleached **774.126.381**
blue-stone-washed **774.115.264**

Gr. 80 84, 88, 92 96
€ **39.99** **44.99** **49.99**

4 Jeans ab
39.99

K	EK	L
Kurze Größen	Extra Kurze Größen	Lange Größen

Form: Paris

- komfortable Leibhöhe
- schlanker Oberschenkel
- normale Fußweite



2 Shirt
ab **19.99**

- mit 68% Baumwolle
- raffinierte, seitliche Raffung
- lässig überschnittene Schultern



3 Capri-Jeans
ab **34.99**

- Baumwoll-Qualität
- Schlitz am Beinabschluss
- Passform-Sattel hinten

Exklusives
DETAIL



Mit dekorativen Anker-Motiven bedruckt.

Form: New York

- leicht vertiefte Leibhöhe
- normaler Oberschenkel
- schmale Fußweite

LIEBLINGS-LOOKS IN KOMBISTARKE MUSTER-MIX-DESSINS!



1 Shirtjacke ab

49.99

- reine Baumwolle
- leichte Sweat-Qualität
- kontrastfarbige Kordel

2 Shirt

1 Shirtjacke

2 Shirt

1 Shirtjacke

2 Shirt

1 Der Muster-Ringel-Mix sorgt bei dieser **Shirtjacke** für die sportive Optik. In leichter Sweat-Qualität mit Umlegekragen samt Tunnelzug, dekorativen Ösen und Bindeband, durchgehendem Reißverschluss und zwei praktischen Taschen. Mit Bündchen an den langen Ärmeln und am Saum. Unterstützt die Initiative Cotton made in Africa. 100% Baumwolle. Maschinenwäsche.

Länge ca. 66 cm

marine-fuchsia **293.897.038**
marine-sonnengelb **293.906.038**
marine-smaragd **293.912.037**

Gr. 36, 38, 40 42, 44, 46 48, 50, 52 54
€ 49.99 56.99 62.99 68.99

2 Shirt im frischen Muster-Dessin. Mit paspeliertem Rundhals-Ausschnitt und lässig überschnittenen Schultern. Unterstützt die Initiative Cotton made in Africa. 100%

Baumwolle. Maschinenwäsche.

Länge ca. 62 cm

marine-fuchsia-geringelt **293.923.044**
marine-sonnengelb-geringelt **293.934.044**
marine-smaragd-geringelt **293.949.044**

Gr. 36, 38, 40 42, 44, 46 48, 50, 52 54
€ 19.99 23.99 26.99 29.99

3 Die kontrastfarbigen Details machen dieses **Shirt** im Ringel-Dessin frisch und modern. Der doppelt gearbeitete Kragen kann als Steh- oder Umlegekragen getragen werden und ist innen kontrastreich verziert. Breite Blende entlang der kurzen Druckknopfleiste. Mit kurzen Ärmeln. Ebenfalls kontrastfarbig abgesetzter Saum mit Seitenschlitzen samt Druckknöpfen. Unterstützt die Initiative Cotton made in Africa. 100% Baumwolle. Maschinenwäsche.

Länge ca. 66 cm

marine-fuchsia **293.489.021**
marine-sonnengelb **293.553.021**
marine-smaragd **293.581.021**

Gr. 36, 38, 40 42, 44, 46 48, 50, 52 54
€ 34.99 39.99 44.99 49.99

4 Perfekt zur aktuellen Mode! **Edel-Jeans** in schmäler Röhrenform. Sitzt super und ist herrlich bequem dank der bi-elastischen Superstretch-Qualität. Unser Tipp: Für einen knackigen Sitz bestellen Sie dieses Modell eine Nummer kleiner! Premium-Marken-Qualität von ascari. 4 Taschen, Gesäßtaschen mit flotter Nietenzierung. Gürtelschlaufen, Knopf- und Reißverschluss vorne. Fußweite ca. 32 cm. Ohne Gürtel. Schwarz und Dark-blue: 65% Baumwolle, 31% Polyester, 4% Elasthan. Rot, Grau und Weiß: 91% Baumwolle, 6% Polyester, 3%

Elasthan. Jeansblau: 87% Baumwolle, 9% Polyester, 4% Elasthan. Maschinenwäsche.

Normalgröße, Innenbeinlänge ca. 79 cm

dark blue **425.401.218**
schwarz **425.412.273**
grau **535.884.311**
jeansblau **535.899.311**
weiß **799.965.295**

34, 36, 38, 40, 42,
Gr. 44, 46, 48, 50 **€ 89.99**

Kurzgröße, Innenbeinlänge ca. 74 cm

dark blue **538.344.318**
schwarz **538.355.312**
grau **538.366.307**
jeansblau **538.372.314**
weiß **799.976.294**

17, 18, 19, 20, 21,
Gr. 22, 23, 24, 25 **€ 89.99**

4 Edel-Jeans

89.99

- super bequem

K
Kurze
Größen

SUPERSTRETCH

ascari
women's best form

Form: London

- leicht vertiefte Leibhöhe
- schlanker Oberschenkel
- schmale Fußweite



SUPER-STRETCH

Diese Magic-Jeans zaubert eine tolle Figur! Dank ihrer bi-elastischen Superstretch-Qualität wird die Figur vorteilhaft in Form gebracht: Der Bauch wirkt flacher, die Hüften schmaler und der Po wird perfekt geformt.



2 Shirt
ab 19.99

- lässig überschnittene Schultern
- ausdrucksstarkes Dessin



3 Shirt
ab 34.99

- kontrastfarbige Details
- Seitenschlitze mit Druckknöpfen



PERFEKTE BEGLEITER FÜR IHR NÄCHSTES OUTDOOR-ABENTEUER!

ANGEBOT
vom Feinsten
1 Softshell-Jacke ab
69.99

K
Kurze
Größen

LEICHT WÄRMEND

- wind- und wasserabweisend
- warmes, flauschiges Fleece-Futter
- formgebende Wiener Nähte

2 Shirt



grün-ecru-geringelt



rot-ecru-geringelt



sonnengelb-ecru-geringelt



taupe-ecru-geringelt

1 Softshell-Jacke



altrosa

marine

mint



1 Wind- und wasserabweisende Softshell-Jacke, innen warm mit weichem Fleece gefüttert. Abnehmbare Kapuze mit Durchzugsband, Tunnel und Stopper zur individuellen Weitenregulierung. Der Umlegekragen lässt sich zum schützenden Stehkragen schließen. Durchgehender Reißverschluss mit sportivem Zipperband. 2 praktische Reißverschluss-Taschen sowie 1 Tasche am linken Oberarm. Ärmelabschlüsse mit verstellbarem Riegel und Klettverschluss. Wiener Nähte vorne und hinten sorgen für einen guten Sitz. 94% Polyester, 6% Elasthan. Maschinenwäsche.

Normalgröße, Länge ca. 70 cm

altrosa	349.396.071	rot	881.308.089
marine	881.319.084	mint	881.320.084
Gr. 36, 38, 40 42, 44, 46 48, 50, 52 54			
€	69.99	78.99	86.99 94.99

Kurzgröße, Länge ca. 66 cm

altrosa	349.409.071	rot	881.331.092
marine	881.347.087	mint	881.353.095
Gr. 18, 19, 20 21, 22, 23 24, 25, 26			
€	69.99	78.99	86.99

2 Der Druck ist ein echter Hingucker: kombistarkes **Shirt** aus weicher Qualität. Mit Rundhals-Ausschnitt und lässig überschnittenen Schultern. Unterstützt die Initiative Cotton made in Africa. 50% Baumwolle, 50% Modal. Maschinenwäsche.

Länge ca. 66 cm

marine-ecru-geringelt	432.241.076
rot-ecru-geringelt	432.467.075
grün-ecru-geringelt	432.687.037
sonnengelb-ecru-geringelt	669.324.044
taupe-ecru-geringelt	669.335.009
Gr. 36, 38, 40 42, 44, 46 48, 50, 52 54	
€	24.99 29.99 33.99 37.99

3 Poloshirt in Pique-Qualität – pures Tragevergnügen auch bei sommerlichen Temperaturen! Mit Knopfleiste und 2 Seitenschlitzen. 100% Baumwolle. Maschinenwäsche.

Länge ca. 62 cm

lila	645.082.014	aqua	362.576.236
pink	363.319.243	braun	140.609.242
grau	140.585.237	marine	363.284.210
grün	363.251.224	pistazie	363.331.233

sand	140.596.021	schwarz	363.320.233
weiß	362.587.223	kirschrot	363.273.073
maisgelb			362.565.237
mandarine			363.309.247
Gr. 36, 38, 40 42, 44, 46 48, 50, 52 54			
€	24.99	29.99	33.99 37.99

4 Funktions-Hose mit tollen Trageeigenschaften: wasserabweisend und herrlich pflegeleicht. Der elastische Bund seitlich und hinten sowie Druckknopf- und Reißverschluss vorne geben den nötigen Passform-Komfort. 2 seitliche Taschen sowie 1 Cargotasche mit kontrastfarbigem Reißverschluss. Fußweite ca. 34 cm. 55% Baumwolle, 42% Polyamid, 3% Elasthan. Maschinenwäsche.

Normalgröße, Innenbeinlänge ca. 79 cm

nachtblau			305.352.067
grau			652.871.030
Gr. 36, 38, 40 42, 44, 46 48, 50, 52 54			
€	59.99	67.99	74.99 81.99

Kurzgröße, Innenbeinlänge ca. 74 cm

nachtblau			305.363.067
grau			653.116.030
Gr. 19, 20 21, 22, 23 24, 25			
€	59.99	67.99	74.99

5 Funktions-Hose in Capri-Länge: wasserabweisend und pflegeleicht. Der elastische Bund seitlich und hinten sowie Druckknopf- und Reißverschluss vorne geben den nötigen Passform-Komfort. 2 seitliche Taschen sowie 1 Cargotasche mit kontrastfarbigem Reißverschluss. Zusätzliche Quernähte. Saumabschluss mit Gummizug und Stopperrn. Fußweite ca. 45 cm. 55% Baumwolle, 42% Polyamid, 3% Elasthan. Maschinenwäsche.

Innenbeinlänge ca. 55 cm

nachtblau			305.409.060
grau			653.144.029
Gr. 36, 38, 40 42, 44, 46 48, 50, 52 54			
€	49.99	56.99	62.99 68.99

4 Funktions-Hose ab

59.99

• mit 55% Baumwolle

K
Kurze
Größen

Form: Hamburg

- komfortable Leibhöhe
- normaler Oberschenkel
- schmale Fußweite

4+5



2 Shirt
ab 24.99

- mit 50% Baumwolle
- sommerliche, trageangenehme Qualität



3 Poloshirt
ab 24.99

- Pikee-Qualität
- bequeme Schnittführung



5 Funktions-Hose ab

49.99

• mit 55% Baumwolle

Form: Berlin

- komfortable Leibhöhe
- normaler Oberschenkel
- normale Fußweite



1 Nachthemd ab
39.99

- Single-Jersey
- Viskose-Qualität

2 Schlafanzug
ab **49.99**

- Single-Jersey
- Viskose-Qualität



Cybèle

3 Nachthemd
ab **49.99**

- Single-Jersey
- brillanter Digitaldruck



1 Weich fließendes **Nachthemd** von Cybèle. Wunderbar feminine Spitze an den überschnittenen Schultern und am Saum. Etwas weiterer Rundhals-Ausschnitt. 95% Viskose, 5% Elasthan. Spitze: 97% Polyamid, 3% Elasthan.

Länge ca. 95 cm
schwarz **683.880.006** taupe **683.891.006**
Gr. 36/38 40/42, 44/46 48/50 52/54
€ **39.99 44.99 49.99 54.99**

2 Marken-Qualität von Cybèle: **Schlafanzug** in weich fließender Viskose-Qualität. Feminine Akzente dank Spitze am V-Ausschnitt und an den überschnittenen Schultern. Hose mit bequemem Dehnbund und Spitze an den Abschlüssen. 95% Viskose, 5% Elasthan. Spitze: 97% Polyamid, 3% Elasthan.

schwarz **683.959.007** taupe **683.960.007**
Gr. 36/38 40/42, 44/46 48/50 52/54
€ **49.99 56.99 62.99 68.99**

3 Brillant bedrucktes **Nachthemd** von wäschepur im angenehm weichen Mix mit Modal. Paspelierter Rundhals-Ausschnitt mit dezenter Aussparung. ¾-lange Blusenärmel mit paspeliertem Abschluss. Single-Jersey. 50% Baumwolle, 50% Modal.

Länge ca. 95 cm
schwarz-lachs-bedruckt **688.883.004**
Gr. 36/38 40/42, 44/46 48/50 52/54
€ **49.99 56.99 62.99 68.99**

4 **Morgenmantel** von wäschepur in attraktiven Druck-Dessin. Klassische Kimono-Form mit angesetzter Blende, Gürtelschlaufen und Binddegürtel. Überschnittene Schultern mit 7/8-Ärmeln. Zusätzliche Bänder innen. Single-Jersey. 95% Viskose, 5% Elasthan. Maschinenwäsche.

Länge ca. 100 cm
ecru-khaki-bedruckt **547.123.004**
Gr. 36/38 40/42, 44/46 48/50 52/54
€ **39.99 44.99 49.99 54.99**

5 Verführerisches **Nachthemd** von wäschepur. Weich fließende Viskose-Qualität mit eingesetzter Spitze am V-Ausschnitt, femininen Raffungen vorn und transparentem Einsatz mit Spitze hinten. Schmale, verstellbare Träger. Single-Jersey. 95% Viskose, 5% Elasthan.

Länge ca. 90 cm
khaki **547.145.004**
Gr. 36/38 40/42, 44/46 48/50 52/54
€ **29.99 35.99 39.99 44.99**

6 **Shorty** von wäschepur in hochwertiger, bestickter Batist-Qualität. Ärmelloses Oberteil mit Rundhals-Ausschnitt und breiten Trägern mit Volantblende. Hose mit Dehnbund. Unterstützt die Initiative Cotton made in Africa. 100% Baumwolle.

weiß **547.191.004**
Gr. 36/38 40/42, 44/46 48/50 52/54
€ **34.99 39.99 44.99 49.99**

7 Von wäschepur: **Schlafanzug** in weich fließender Viskose-Qualität. Oberteil mit leicht abgerundetem V-Ausschnitt und femininer, teilweise unterlegter Spitze. Gerader Saum. Brillant bedruckte Hose mit bequemem Rundum-Dehnbund und geraden Abschlüssen. Single-Jersey 95% Viskose, 5% Elasthan.

ecru-khaki-bedruckt **547.134.004**
Gr. 36/38 40/42, 44/46 48/50 52/54
€ **39.99 44.99 49.99 54.99**



SCHÖNER SCHLAFEN

SCHLÜPFEN SIE IN ELEGANTE MODELLE, DIE SICH TOLL AUF DER HAUT ANFÜHLEN UND DABEI SO HERRLICH BEQUEM SIND!

4 Morgenmantel ab

39.99

- Single-Jersey
- Viskose-Qualität
- brillanter Digitaldruck

5 Nachthemd ab

29.99

- Single-Jersey
- Viskose-Qualität



6 Shorty
ab 34.99

- Batist



7 Schlafanzug
ab 39.99

ab 39.99

- Single-Jersey
- Viskose-Qualität
- brillanter Digitaldruck



5 Nachthemd



4-7



1 Nachthemd ab

29.99

- Single-Jersey
- mit 50% Modal

3 Nachthemd
ab 34.99

- Batist

4 Nachthemd
ab 34.99

- Single-Jersey

5 Nachthemd
ab 34.99

- Single-Jersey
- mit 50% Modal

6 Nachthemd
ab 34.99

- Single-Jersey
- mit 50% Modal

2 Capri-
Anzug
ab 34.99

- Single-Jersey
- mit 50% Modal

1-4

wäschepur
— EMOTION —

ascafa

FÜR
TRAUMHAFT
SCHÖNE NÄCHTE!



1 Einfach hübsch: **Nachthemd** in floralem Dessin. Mit schimmernder Satinpaspel am herzförmigen Ausschnitt und an den Ärmelabschlüssen. Seitenschlitze für optimale Bewegungsfreiheit. Softer Single-Jersey. Unterstützt die Initiative Cotton made in Africa. 50% Baumwolle, 50% Modal.

kirsche-champagner-bedruckt **540.146.009**
Gr. 36/38 40/42, 44/46 48/50 52/54
€ **29.99 35.99 39.99 44.99**

2 Schöner schlafen in diesem **Capri-Anzug** im traumhaften Blüten-Dessin. Satinpaspel am herzförmigen Ausschnitt und den $\frac{3}{4}$ -Ärmeln. Einfarbige Caprihose mit Dehnbund. Weicher Single-Jersey. Unterstützt die Initiative Cotton made in Africa. 50% Baumwolle, 50% Modal.

kirsche-champagner-bedruckt **540.012.010**
Gr. 36/38 40/42, 44/46 48/50 52/54
€ **34.99 39.99 44.99 49.99**

3 Bezaubernd besticktes **Nachthemd** aus leichtem Baumwoll-Batist - unterstützt die Cotton made in Africa-Initiative. Ärmellos. Breite Träger mit Volant-Blende, Rundhals-Ausschnitt mit schmeichelnden Falten vorne. Angesetzte Volant-Blende am Saum. 100% Baumwolle.

Länge ca. 115 cm
weiß **478.810.046**
Gr. 36/38 40/42, 44/46 48/50 52/54
€ **34.99 39.99 44.99 49.99**

4 Eleganter Traum mit feinem Spitzeneinsatz! **Nachthemd** in attraktiver Farbgebung. Rollsaum an den langen Ärmeln und am Saum. Weicher Single-Jersey. Unterstützt die Initiative Cotton made in Africa. 100% Baumwolle.

Länge ca. 110 cm dunkelrot **491.018.014**
Gr. 36/38 40/42, 44/46 48/50 52/54
€ **34.99 39.99 44.99 49.99**

5 Schlafen Sie schön in diesem attraktiven **Nachthemd**. In Single-Jersey-Qualität. 50% Baumwolle, 50% Modal.

Länge ca. 115 cm
rot **598.572.004** champagner **598.583.008**
Gr. 36/38 40/42, 44/46 48/50 52/54
€ **34.99 39.99 44.99 49.99**

6 Bedrucktes **Nachthemd** – nur zum Schlafen fast zu schade! Mit Schlitz am Rundhals-Ausschnitt und $\frac{3}{4}$ -Arm. Single-Jersey. 50% Baumwolle, 50% Modal.

Länge ca. 120 cm
bordeaux-bedruckt **426.888.001**
Gr. 36/38 40/42, 44/46 48/50 52/54
€ **34.99 39.99 44.99 49.99**

7 Gesucht und gefunden: **Nachthemd** zum Dahinträumen. Mit zarter Spitze am herzförmigen Ausschnitt. Überschnittene Schultern mit dekorativem Wellensaum. Single-Jersey. Unterstützt die Initiative Cotton made in Africa. 50% Baumwolle, 50% Modal.

Länge ca. 115 cm
dunkelrot **688.862.011**
Gr. 36/38 40/42, 44/46 48/50 52/54
€ **39.99 44.99 49.99 54.99**

8 Mustervergnügt! Der **Pyjama** bringt durch das bunte Paisley-Dessin gute Laune mit ins Bett. Mit dekorativer Satinpaspel am Reverskragen sowie durchgehender Knopfleiste. Unifarbene, lange Hose mit Dehnbund. In Satin-Qualität, innen angeraut.

kirsche-champagner-bedruckt **539.715.005**
Gr. 36/38 40/42, 44/46 48/50 52/54
€ **39.99 44.99 49.99 54.99**

9 Bei diesem **Pyjama** aus Satin verwöhnt die weich angeraute Baumwolle innen Ihre Haut und das Polyester außen verleiht ihm edlen Glanz! Mit paspeliertem Reverskragen, durchgehender Knopfleiste und Brusttasche. 83% Polyester, 17% Baumwolle.

camel **470.799.049** kirsche **539.840.008**
Gr. 36/38 40/42, 44/46 48/50 52/54
€ **39.99 44.99 49.99 54.99**

ascafa

7 Nachthemd ab

39.99

- Single-Jersey
- mit 50% Modal

8 Pyjama
ab **39.99**

- Satin
- innen angeraut

wäsche pur
— EMOTION —

9 Pyjama
ab **39.99**

- Satin
- innen angeraut

VERFÜHRERISCHE SPITZEN-MODELLE!



1 Bügel-BH
ab 29.99

- Cup B, C, D, E

VIANIA
DESIGN

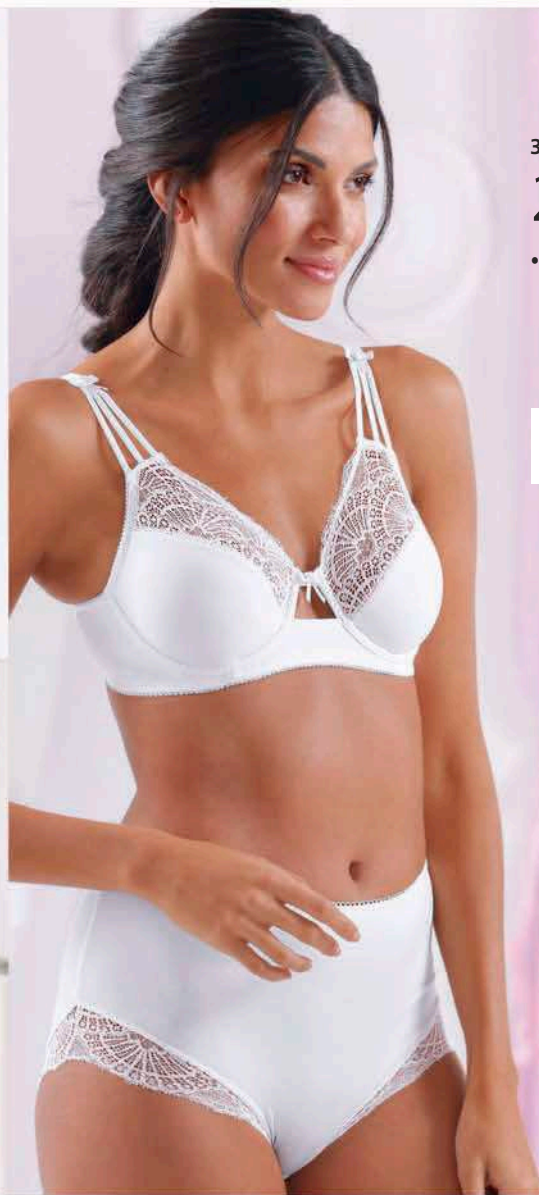

3 Bügel-BH ab
29.99

- Cup B, C, D, E

wäsche-pur
EMOTION



5 BH ohne
Bügel
ab 54.99

- Cup A, B, C, D, E, F

Miss Mary



2 Achselhemd
ab 29.99
2 Stück

wäsche-pur
EMOTION

4 Hipster ab
19.99
2 Stück



6 BH ohne
Bügel
ab 39.99

- Cup B, C, D, E, F

Exquisite
FORM

1 Ein zauberhafter Hingucker ist dieser **Bügel-BH** von Viania mit 2-geteilten Cups! Denn er ist komplett mit einer farblich abgestimmten Tüllstickerei verziert, die bis in die im Rücken verstellbaren Träger reicht. 61% Polyamid, 36% Polyester, 3% Elasthan.

Cup B	weiß	490.117.037	traube	490.128.037
Cup C	weiß	490.151.037	traube	490.162.037
Gr.		80, 85, 90, 95, 100		€ 29.99
Cup D	weiß	490.173.037	traube	490.183.037
Cup E	weiß	490.242.037	traube	490.259.037
Gr.		80, 85, 90, 95, 100		€ 34.99

2 Von wäsche-pur kommt dieses feminine **Achselhemd** aus weicher Modal-Qualität. Sehr elegant: das markante Spitzen-Motiv am Ausschnitt und die Satin-Paspelierung. Im praktischen Doppelpack. Länger geschnitten. Unterstützt die Initiative Cotton made in Africa. 50% Baumwolle, 50% Modal.

2 Stück

weiß	541.735.004	mint	541.740.004	492.420.028
Gr. 38, 40	42, 44	46, 48	50, 52	492.877.028
€ 29.99	35.99	39.99	44.99	

3 Fabelhaft feminin: **Bügel-BH** von wäsche-pur. Die 2-geteilten Cups mit edler Spitze lassen oben leicht die Haut durchschimmern, die Unter cups sind blickdicht unterlegt. Die schönen Schmuckträger sind im Rücken verstellbar. 88% Polyamid, 12% Elasthan.

Cup B	kirsche	488.042.038	weiß	488.075.038
Cup C	kirsche	489.012.038	weiß	489.200.038
Gr.		80, 85, 90, 95, 100, 105, 110		€ 29.99
Cup D	kirsche	490.720.038	weiß	490.769.038
Cup E	kirsche	492.124.038	weiß	492.141.038
Gr.		80, 85, 90, 95, 100, 105, 110		€ 34.99

4 **Hipster** im Doppelpack von wäsche-pur. Den elastischen Bund ziert eine dekorative Mäusezähnen-Borte. Die elastischen Beinabschlüsse sind mit Spitze verziert. Doppelzwinkel. 76% Modal, 18% Polyamid, 6% Elasthan.

2 Stück

weiß	492.420.028	492.877.028
Gr. 36/38	40/42, 44/46	48/50
€ 19.99	23.99	26.99
		52/54
		29.99

5 Wow! Was für ein eleganter **BH ohne Bügel** von Miss Mary. Die elastische Spitze lässt verführerisch etwas Haut durchblitzen. Die Unter cups aus Baumwolle sind bequem und blickdicht. Das breite, elastische Band sorgt für Halt und zusätzlichen Tragekomfort. Die Spitzen-Träger sind weich gefüttert und im Rücken verstellbar. 48% Polyamid, 46% Baumwolle, 6% Elasthan.

Cup A	weiß	487.236.037	dunkelblau	487.247.037
Cup B	weiß	487.292.037	dunkelblau	487.305.037
Cup C	weiß	487.351.037	dunkelblau	487.362.037
Gr.		75, 80, 85, 90, 95, 100		€ 54.99
Cup D	weiß	487.372.037	dunkelblau	487.384.037
Cup E	weiß	487.407.037	dunkelblau	487.414.037
Cup F	weiß	487.431.037	dunkelblau	487.447.037
Gr.		75, 80, 85, 90, 95, 100		€ 59.99

6 Wunderschöner **BH ohne Bügel** von Exquisite Form. Durch die Verarbeitung aus weichem Jersey im Cup-Bereich wird er unglaublich trageangenehm und komfortabel. Für die elegante Note sorgt der leicht transparente Spitzeneinsatz am Dekolleté. Mit breitem Unterbrustband für eine optimale Passform und sicheren Halt. Die Komfortträger sind im Rücken verstellbar. 60% Baumwolle, 35% Polyamid, 5% Elasthan.

Cup B	weiß	250.181.042	puder	250.192.038
Cup C	weiß	250.056.033	puder	250.067.033
Gr.		80, 85, 90, 95, 100		€ 39.99
Cup D	weiß	250.084.033	puder	250.090.017
Cup E	weiß	250.114.017	puder	250.136.033
Cup F	weiß	250.158.033	puder	250.164.013
Gr.		80, 85, 90, 95, 100, 105, 110		€ 44.99

7 Die 2-geteilten Cups aus filigraner Spitze, die bis in die im Rücken verstellbaren, gepolsterten Träger reicht, machen diesen **Entlastungs-BH mit Bügel** zu einem wahren Frauenschwarm. Denn die Obercups lassen leicht die Haut durchschimmern. Die Unter cups sind blickdicht unterlegt. 90% Polyamid, 10% Elasthan.

Cup B	weiß	138.721.208	flieder	138.743.203
	marine	464.543.035		
Cup C	weiß	139.134.208	flieder	139.189.203
	marine	464.822.035		
Gr.		80, 85, 90, 95, 100, 105, 110		€ 34.99
Cup D	weiß	139.194.208	flieder	139.264.203
	marine	464.833.035		
Cup E	weiß	139.274.208	flieder	139.285.203
	marine	464.860.035		
Gr.		80, 85, 90, 95, 100, 105, 110		€ 39.99

8 **Taillesslip** von wäschepur in glänzender, trageangenehmer Qualität. Besonders schön: die eingesetzte Spitze seitlich, das dekorative Schleifen vorne, die Mäusezähnen-Spitze am Bund und die filigrane Spitze am Beinabschluss. 77% Polyamid, 13% Elasthan, 10% Baumwolle.

2 Stück				
weiß	137.596.140	flieder	137.600.140	
marine	469.371.035			
Gr.	36/38	40/42, 44/46	48/50	52/54
€	19.99	23.99	26.99	29.99

9 **Bügel-BH** von wäschepur in unserer Form KARNEOL. Eyecatcher ist die feminine und raffinierte Bändchen-Verarbeitung am Ausschnitt. Die 2-geteilten Cups zielt im oberen Teil ein transparenter Tüll-Einsatz. Mit dekorativem Anhänger zwischen den Cups und süßen Schleifchen an den Trägern, die im Rücken verstellt werden können. 88% Polyamid, 12% Elasthan.

Cup B	traube	295.928.041	weiß	295.999.041
Cup C	traube	296.019.041	weiß	296.148.041
Gr.		80, 85, 90, 95, 100, 105, 110		€ 34.99
Cup D	traube	296.267.041	weiß	296.374.041
Cup E	traube	297.102.041	weiß	297.270.041
Gr.		80, 85, 90, 95, 100, 105, 110		€ 39.99

10 Perfekt für alle, die es feminin mögen: **Jazzpants** im Doppelpack von wäschepur mit seitlichem, leicht transparentem Spitzen-Einsatz und süßer Zierschleife am Bund. Baumwollzwinkel. 85% Polyamid, 15% Elasthan.

2 Stück				
weiß	489.769.018	traube	490.113.018	
Gr.	36, 38, 40	42, 44	46, 48	50, 52
€	19.99	23.99	26.99	29.99

11 **Bügel-BH** in unserer Form KARNEOL von wäschepur. Die 2-geteilten Cups sind mit einer edlen Spitze verziert, die bis in die weichen und im Rücken verstellbaren Träger reicht. Die Unter cups sind unterlegt. 88% Polyamid, 12% Elasthan.

Cup B	weiß	290.850.034	hellrosé	290.861.034
	malve	500.551.007		
Cup C	weiß	291.059.034	hellrosé	291.188.034
	malve	500.562.008		
Gr.		80, 85, 90, 95, 100, 105, 110		€ 34.99
Cup D	weiß	291.229.034	hellrosé	291.241.034
	malve	500.573.008		
Cup E	weiß	291.296.034	hellrosé	291.321.034
	malve	500.589.008		
Gr.		80, 85, 90, 95, 100, 105, 110		€ 39.99

12 Bequemer **Taillesslip** mit elastischer Tüllspitze vorne und elastischem Bund am Beinabschluss. Mit Baumwollzwinkel. 83% Polyamid, 17% Elasthan.

2 Stück				
weiß	502.216.008	hellrosé	502.227.008	
malve	502.238.008			
Gr.	38, 40	42, 44	46, 48	50, 52
€	19.99	23.99	26.99	29.99

7 Entlastungs-BH mit Bügel ab

34.99

• Cup B, C, D, E



8 Taillesslip ab

19.99

2 Stück

wäschepur
— EMOTION —

9 Bügel-BH

ab **34.99**

• Cup B, C, D, E

9-12

Form: KARNEOL

- mit Bügel
- geteilte Cups
- herzförmiger Ausschnitt

wäschepur
— EMOTION —



10 Jazzpants

ab **19.99**

2 Stück

11 Bügel-BH

ab **34.99**

• Cup B, C, D, E



12 Taillesslip

ab **19.99**

2 Stück

CHIC, SPORTIV & KOMFORTABEL!

1 Bügel-BH
ab **24.99**

- Cup B, C, D, E

wäsche**pur**
— MODERN —

Form: KARNEOL

- mit Bügel
- geteilte Cups
- herzförmiger Ausschnitt

3 T-Shirt-BH
mit Bügel ab
34.99

- Cup B, C, D, E

wäsche**pur**
— LIFESTYLE —

4 Formslip ab
22.99

2 Stück

5 Schalen-BH
mit Bügel
ab **24.99**

- Cup A, B, C, D

wäsche**pur**
— MODERN —

Form: ZIRKON

- mit Bügel
- weiche Schale
- betont das Dekolleté

2 BH ohne Bügel
ab **39.99**

2 Stück

- Cup A, B, C, D

NATURANA

6 BH-Hemd
ohne Bügel
ab **39.99**

- Cup A, B, C, D

NATURANA

1 Für die schöne Optik sorgt bei diesem **Bügel-BH** von wäsche**pur** in unserer Form **KARNEOL** die elastische Spitze am Dekolleté. Mit 2-geteilten Cups und elastischen Schmuckträgern, die im Rücken verstellbar sind. Mit süßem Zierschleifchen. 86% Polyamid, 14% Elasthan.

Cup B	weiß	507.034.013	flamingo	507.040.013
Cup C	weiß	507.050.013	flamingo	507.062.013
Gr.		75, 80, 85, 90, 95, 100		€ 24.99
Cup D	weiß	507.073.013	flamingo	507.083.013
Cup E	weiß	507.118.013	flamingo	507.129.013
Gr.		75, 80, 85, 90, 95, 100		€ 29.99

2 Doppelt schön: **BH ohne Bügel** von Naturana in der 2-Stück-Packung. Die gekreuzte Blende vorne zwischen den vorgeformten Cups mit leicht transparentem Tüll-Einsatz oben sorgt für die sportive Optik. Dank breit geschnittenem Rückenteil sitzt er perfekt und spendet optimalen Halt. Die elastischen Träger sind im Rücken verstellbar. 100% Polyester. Rücken: 85% Polyamid, 15% Elasthan.

2 Stück

Cup A	weiß	687.279.013	schwarz	687.315.013
--------------	------	--------------------	---------	--------------------

Cup B	weiß	687.326.013	schwarz	687.337.013
Cup C	weiß	687.348.013	schwarz	687.359.013
Gr.		75, 80, 85, 90, 95, 100		€ 39.99

2 Stück

Cup D	weiß	687.360.013	schwarz	687.371.013
Gr.		75, 80, 85, 90, 95, 100		€ 44.99

3 Dieser **T-Shirt-BH mit Bügel** von wäsche**pur** kann von vorne und von hinten überzeugen! Vorne mit leicht transparenten Netzeinsätzen, die leicht die Haut durchschimmern lassen. Hinten mit dem tollen Streifen-Dessin. Die nahtlos vorgeformten Cups sorgen für einen sicheren Halt. Mit breiten, weich gefütterten Trägern, die im Rücken verstellbar werden können. 47% Polyamid, 45% Polyester, 8% Elasthan.

Cup B	jade	147.303.011	mauve	502.125.002
Cup C	jade	147.325.007	mauve	502.114.002
Gr.	weiß	761.924.001		
Gr.		75, 80, 85, 90, 95, 100, 105		€ 34.99
Cup D	jade	147.347.009	mauve	502.103.002

Cup E	weiß	761.946.009	mauve	502.096.002
	jade	147.379.007		
	weiß	761.968.006		
Gr.		75, 80, 85, 90, 95, 100, 105		€ 39.99

4 Gleich doppelt so schön: **Formslip** von wäsche**pur** in der 2-Stück-Packung. Schöne Verarbeitung mit seitlichem Streifen-Einsatz. Mit doppelagiger Vorderpatte und elastischen Bund- und Beinabschlüssen. 40% Polyester, 30% Polyamid, 20% Elasthan, 10% Baumwolle.

2 Stück

mauve	501.934.002	weiß	150.986.002
jade	151.011.002		
Gr.	36/38	40/42, 44/46	48/50
€	22.99	26.99	29.99
			32.99

5 In unserer Form **ZIRKON**: **Schalen-BH mit Bügel** von wäsche**pur**. Die nahtlosen, weich geformten Cups sind seitlich mit einer elastischen, kontrastfarbigen Spitze besetzt. Die elastischen Schmuckträger lassen sich im Rücken verstellen. 86% Polyamid, 14% Elasthan.

Cup A	flieder-weiß	545.795.004
Cup B	flieder-weiß	545.810.004
Gr.	75, 80, 85, 90, 95, 100	€ 24.99
Cup C	flieder-weiß	545.822.004
Cup D	flieder-weiß	545.832.004
Gr.	75, 80, 85, 90, 95, 100	€ 29.99

6 Komfort von Naturana. **BH-Hemd ohne Bügel** mit vorgeformten, gemoldeten Cups und bequemen, gepolsterten Komfortträgern, die im Rücken verstellbar sind. Unglaublich angenehm auf der Haut. 89% Polyamid, 11% Elasthan.

Cup A	puder	626.699.031	weiß	626.708.037
	schwarz	750.231.053		
Cup B	puder	626.719.075	weiß	626.725.065
	schwarz	750.242.048		
Cup C	puder	626.785.058	weiß	626.796.045
	schwarz	750.258.042		
Gr.	75, 80, 85, 90, 95			€ 39.99
Cup D	puder	626.805.021	weiß	626.811.037
	schwarz	750.264.054		
Gr.	75, 80, 85, 90, 95			€ 44.99

7 Hält was er verspricht – auch in großen Größen: **T-Shirt-BH mit Bügel** von Viania. Die attraktiven, mit einer Spitzen-Applikation verzierten Träger dürfen gerne unter dem Oberteil hervorblicken. Mit funkelndem Glitzersteinchen zwischen den gemoldeten Cups. Dank dem atmungsaktiven, weichen Spacer-Material ist er sehr trageangenehm. Ohne störende Nähte – so zeichnet sich unter enganliegender Kleidung nichts ab. 65% Polyamid, 28% Polyester, 7% Elasthan.

Cup B	schwarz	147.975.190	puder	354.288.224
	hellblau	483.479.040	weiß	730.685.090
	dunkelrot	838.268.210		
Cup C	schwarz	147.981.179	puder	354.294.225
	hellblau	483.489.040	weiß	730.691.066
	dunkelrot	838.279.231		
Gr.	75, 80, 85, 90, 95, 100			€ 29.99
Cup D	schwarz	147.997.187	puder	354.314.224
	hellblau	483.490.040	weiß	730.705.115
	dunkelrot	838.289.210		
Cup E	schwarz	148.000.191	puder	354.329.224
	hellblau	483.508.041	weiß	730.727.160
	dunkelrot	838.290.225		
Gr.	75, 80, 85, 90, 95, 100			€ 34.99
Cup F	schwarz	257.191.230	weiß	257.209.252
	puder	354.330.210	hellblau	483.515.038
	dunkelrot	838.309.229		
Gr.	75, 80, 85, 90, 95			€ 34.99

8 **T-Shirt-BH mit Bügel** von Viania mit atmungsaktiven und anschmiegsamen Spacer-Cups, die für optimalen Halt sorgen – bis in große Größen. Zusätzlich unterstützt das Spacer-Material eine natürliche Silhouette. Mit verspielter Stickerei-Spitze an den, im Rücken verstellbaren Trägern und zwischen den vorgeformten Cups. 62% Polyamid, 27% Polyester, 11% Elasthan.

Cup B	elfenbein	245.512.089	schwarz	384.262.014
	ecru	499.236.079	anthrazit	499.247.059
	weiß	626.838.059		
Cup C	elfenbein	245.523.083	schwarz	384.278.017
	ecru	499.258.105	anthrazit	499.269.087
	weiß	626.844.083		
Gr.	75, 80, 85, 90, 95, 100			€ 29.99
Cup D	elfenbein	245.549.079	schwarz	384.289.020
	ecru	592.714.088	anthrazit	592.720.086
	weiß	626.854.095		
Gr.	75, 80, 85, 90, 95, 100			€ 34.99

9 Dieser **Schalen-BH mit Bügel** von Viania wird durch die atmungsaktive Spacer-Qualität besonders bequem. Mit vorgeformten, atmungsaktiven Soft-Cups, die nahtlos verarbeitet sind und optimalen und bequemen Halt spenden – auch in großen Größen. Die feine Spitzenverzierung vorne und das glänzende Jacquard-Dessin im Rücken sorgen für die tolle Optik. Die leicht gepolsterten Träger sind mit einer filigranen Spitze überzogen und lassen sich im Rücken verstellen. 77% Polyester, 13% Polyamid, 10% Elasthan.

Cup B	weiß	148.038.151	weinrot	148.049.150
	schwarz	384.290.155		
Cup C	weiß	148.050.128	weinrot	148.061.130
	schwarz	384.304.155		
Gr.	75, 80, 85, 90, 95, 100			€ 29.99
Cup D	weiß	148.072.084	weinrot	148.088.135
	schwarz	384.319.155		
Cup E	weiß	148.099.077	weinrot	148.102.013
	schwarz	384.325.155		
Gr.	75, 80, 85, 90, 95, 100			€ 34.99
Cup F	weiß	148.113.077	weinrot	148.129.146
	schwarz	384.336.155		
Cup G	weiß	148.130.169	weinrot	148.146.146
	schwarz	384.364.155		
Gr.	75, 80, 85, 90, 95			€ 37.99



7 T-Shirt-BH mit Bügel ab

29.99

• Cup B, C, D, E, F

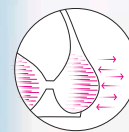

VIANIA
DESSOUS

8 T-Shirt-BH mit Bügel ab **29.99**

• Cup B, C, D



9 Schalen-BH mit Bügel ab **29.99**

• Cup B, C, D, E, F, G



1 Miederhose
37.⁹⁹

unsichtbar
unter der
Kleidung



Triumph

3 Entlastungs-BH
ohne Bügel
ab 39.⁹⁹

• Cup B, C,
D, E

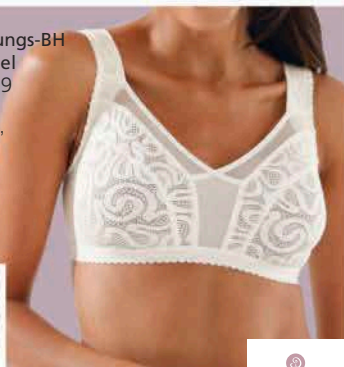

2 Miederhose
29.⁹⁹

- klimaregulierend
- angenehm kühlend
- perfekt unter enger Kleidung



auch in
Weiß



Miss Mary

4 BH ohne Bügel
ab 39.⁹⁹
2 Stück

• Cup A, B,
C, D



wäschepur
MODERN

5 Einteiler
ohne Bügel
ab 39.⁹⁹

• Cup B, C, D

Speidel.



wattierte
Komfort-
träger

nahtlose Cups
mit weicher
Einlage

sanft
formend

wattierte Vor-
derpatte

1 Bringt Taille, Bauch, Hüfte und Po in Form: **Miederhose** von Triumph Shape Smart Maxi. Die eingearbeiteten Power-Zonen und die zusätzliche Mesh-Lage sorgen für eine tolle Silhouette. Dabei bleibt sie leicht, atmungsaktiv und unglaublich bequem. Mit extra flachen Abschlüssen und nahtlos verarbeitet – so zeichnet sich nichts ab! Mit Baumwollzwickel. 55% Elasthan, 45% Polyamid.

haut **142.767.044**
schwarz **142.773.044**
Gr. 36/38 (S), 40/42 (M), 44/46 (L), 48/52 (XL) € **37.99**

2 Klimaregulierend und angenehm kühlend: komfortable **Miederhose** in Marken-Qualität von Miss Mary of Sweden. Die langgeschneittenen Beine schützen optimal die Oberschenkel-Innenseiten vor Reibung. Durch die nahtlose Verarbeitung zeichnet sich auch unter enganliegender Kleidung nichts ab. Mit bequemem, elastischem Bund und Baumwollzwickel. 81% Polyamid, 19% Elasthan.

schwarz **466.146.013** beige **466.157.013**
weiß **466.179.013**
Gr. 38, 40, 42, 44, 46, 48, 50, 52, 54 € **29.99**

3 Wow! Was für ein schöner **Entlastungs-BH ohne Bügel** von wäschepur. Die 2-geteilten Cups mit markantem Spitzen-Einsatz und überlappendem Mesh-Einsatz am Ausschnitt ziehen alle Blicke auf sich. Die eingearbeitete, seitliche Wattierung sorgt für optimalen Halt. Mit breiten, weich wattierten Komfortträgern, die im Rücken verstellbar sind. 85% Polyamid, 15% Elasthan.

Cup B ecru **379.273.086**
schwarz **534.723.025**
Cup C ecru **381.098.086**
schwarz **534.712.025**
Gr. 75, 80, 85, 90, 95, 100, 105, 110 € **39.99**
Cup D ecru **381.118.086**
schwarz **534.701.025**
Cup E ecru **381.945.086**
schwarz **534.697.025**
Gr. 75, 80, 85, 90, 95, 100, 105, 110 € **44.99**

4 Von wäschepur in der Doppelpackung: **BH ohne Bügel**. Die 2-geteilten, schön bedruckten Cups ziern entlang des Ausschnitts, im Rücken und am Unterbrustband eine attraktive, grafische Spitze. Die elastischen Träger sind im Rücken verstellbar. 47% Polyester, 30% Baumwolle, 20% Polyamid, 3% Elasthan.

2 Stück
Cup A weiß-bedruckt **213.269.026**
Cup B weiß-bedruckt **213.582.026**
Cup C weiß-bedruckt **214.133.026**
Gr. 75, 80, 85, 90, 95, 100, 105, 110 € **39.99**

6 BH ohne
Bügel
ab 49.⁹⁹

• Cup B, C,
D, E, F



7 BH ohne
Bügel
ab 54.⁹⁹

• Cup B, C,
D, E, F, G

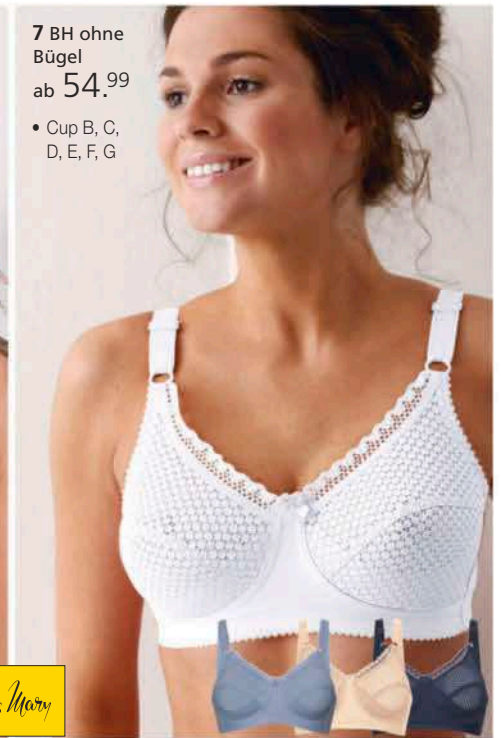

Miss Mary

GARANTIERT SICHERER HALT!

Cup D	weiß	882.441.068	hellrosé	882.452.068
Cup E	weiß	882.491.068	hellrosé	882.543.068
Cup F	weiß	882.554.068	hellrosé	882.684.068
Gr.	75, 80, 85, 90, 95, 100, 105			€ 54.99

7 Bewährte Qualität von Miss Mary of Sweden: komfortabler **BH ohne Bügel** mit 2-geteilten Cups aus stabiler Spitze. Unter cups mit zusätzlicher Stütze. Breite Träger vorne verstellbar. 80% Baumwolle, 13% Elasthan, 7% Polyamid.

Cup B	bleu	362.623.052	marine	347.205.031
	weiß	624.581.041	haut	624.592.040
Cup C	bleu	362.634.089	marine	347.216.035
	weiß	624.606.043	haut	624.617.046
Gr.	80, 85, 90, 95, 100, 105, 110, 115			€ 54.99

Cup D	bleu	362.645.087	marine	347.227.047
	weiß	624.628.036	haut	624.639.041
Cup E	bleu	362.667.028	marine	347.233.083
	weiß	624.649.038	haut	624.650.044
Cup F	bleu	362.678.062	marine	347.249.054
	weiß	624.661.030	haut	624.672.056
Gr.	80, 85, 90, 95, 100, 105, 110, 115			€ 59.99

Cup G	bleu	362.689.053	marine	347.250.050
	weiß	624.683.030	haut	624.694.033
Gr.	80, 85, 90, 95, 100, 105, 110, 115			€ 64.99

8 BH-Hemd von Speidel. Vorgeformte Büste. Ohne Seitennähte. 50% Viskose, 45% Baumwolle, 5% Elasthan.

Cup B/C	aubergine	256.987.038	apricot	736.740.026
	weiß	736.739.036	schwarz	664.934.034
	silberfarben			258.064.018
Gr.	38, 40	42, 44	46, 48	50
€	24.99	29.99	32.99	37.99

9 Slip im Doppelpack von Speidel. Elastischer Glanzbund und Beinabschluss. Single-Jersey. 55% Baumwolle, 45% Viskose.

2 Stück	apricot	128.885.018	aubergine	241.946.037
	weiß	110.171.009	silberfarben	110.160.034
	schwarz			444.370.016
Gr.	38, 40	42, 44	46, 48	50
€	19.99	23.99	26.99	29.99

10 Qualität von Miss Mary: **Entlastungs-BH ohne Bügel** mit breiten, bequem wattierten Komfortträgern, die im Rücken verstellbar sind. Perfekter Schnitt für angenehmen Halt ohne einzuengen. Hochwertig verarbeitet aus exklusivem Baumwoll-Material. 34% Polyamid, 30% Baumwolle, 20% Polyester, 16% Elasthan.

Cup B	marine	149.750.103	weiß	531.850.010
	haut	531.861.214	schwarz	531.872.168
Cup C	marine	149.772.103	weiß	531.894.146
	haut	531.907.213	schwarz	531.913.223
Gr.	80, 85, 90, 95, 100, 105, 110, 115			€ 49.99
Cup D	marine	149.841.103	weiß	531.924.020
	haut	531.930.162	schwarz	531.941.153
Cup E	marine	149.954.103	weiß	531.952.219
	haut	531.963.213	schwarz	531.974.219
Cup F	marine	149.965.103	weiß	531.984.224
	haut	531.995.219	schwarz	532.009.212
Gr.	80, 85, 90, 95, 100, 105, 110, 115			€ 54.99

11 Der **Minimizer-BH mit Bügel** Essential Minimizer WX von Triumph verkleinert die Büste optisch um bis zu einer Größe und sieht dank dem edel schimmernden Jacquard-Dessin auch noch elegant aus! Nahtlos verarbeitete Cups – so zeichnet sich nichts ab. Für perfekten Halt sorgen die breiten Träger. 71% Polyamid, 29% Elasthan.

Cup C	schwarz	373.175.049	champagner	850.994.035
Cup D	schwarz	373.200.049	champagner	851.095.033
Cup E	schwarz	373.497.049	champagner	851.119.036
Cup F	schwarz	373.624.049	champagner	851.136.035
Cup G	schwarz	373.641.049	champagner	851.153.033
Gr.	75, 80, 85, 90, 95			€ 54.99

8 BH-Hemd ab

24.99

• Cup B/C

Speidel.

9 Slip ab

19.99

2 Stück

10 Entlastungs-BH ohne Bügel ab **49.99**

• Cup B, C, D, E, F

11 Minimizer-BH mit Bügel **54.99**

• Cup C, D, E, F, G

Essential Minimizer WX

Miss Mary

Triumph

1 Taillenslip
ab 24.⁹⁹
5 Stück



2 Taillenslip
ab 24.⁹⁹
4 Stück

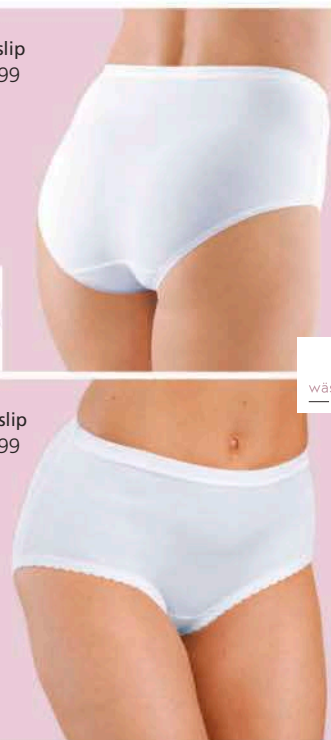

wäsche**pur**
BASIC

3 Trägerhemd
ab 24.⁹⁹
2 Stück



4 Body ohne Bügel ab
34.⁹⁹

• Cup B, C, D



sanft
formend

wäsche**pur**
BASIC

1 Wie praktisch: diese **Taillenslips** von wäsche**pur** können Sie direkt in der 5-Stück-Packung kaufen. Mit elastischen Bund- und Beinabschlüssen und glänzendem wäsche**pur**-Druck am Bund. Doppelzwickel. OCS-zertifiziertes Produkt. 95% Baumwolle, 5% Elasthan.

5 Stück

weiß	251.950.082			
schwarz	843.428.215			
Gr. 36/38	40/42, 44/46	48/50	52/54	
€ 24.99	29.99	33.99	37.99	

2 Im preiswerten 4er-Pack: **Taillenslip** von wäsche**pur** mit elastischem Bund. Die Beinabschlüsse enden mit kontrastfarbenen Nähten und schöner Muschelkante. Doppelzwickel. Hautsympathische Feinripp-Qualität. Unterstützt die Initiative Cotton made in Africa. 100% Baumwolle.

4 Stück

weiß	659.284.008			
Gr. 38, 40	42, 44	46, 48	50, 52	
€ 24.99	29.99	33.99	37.99	

3 Schön bei diesem **Trägerhemd** von wäsche**pur**: die 2-geteilten Träger mit elastischer, dezent glänzender Satin-Paspel. Mit Rundhals-Ausschnitt. Feinripp. Unterstützt die Initiative Cotton made in Africa. 100% Baumwolle.

2 Stück

himbeere	673.708.004	weiß	673.694.004
Gr. 38, 40	42, 44	46, 48	50, 52
€ 24.99	29.99	33.99	37.99

4 Sanft formender **Body ohne Bügel** von wäsche**pur**. Die gemoldeten Cups ziert entlang des Dekolletés eine zarte Spitzenkante. Die breiten, weichen Träger sorgen für angenehmen Komfort und guten Halt – bis in große Größen. Sehr angenehm auf der Haut dank weichem Baumwoll-Anteil. Mit Hakenverschluss. 60% Polyester, 40% Baumwolle.

Cup B	weiß	117.652.031
Cup C	weiß	118.065.031
Gr.	75, 80, 85, 90, 95, 100	€ 34.99
Cup D	weiß	118.300.031
Gr.	75, 80, 85, 90, 95, 100	€ 39.99

5 Tragekomfort im 10er-Pack! **Taillenslip** von wäsche**pur** in Single-Jersey-Qualität. Zierschleifchen vorne. Elastische Bund- und Beinabschlüsse. Doppelzwickel. 95% Baumwolle, 5% Elasthan.

10 Stück

weiß	768.780.201	farbig-sortiert	694.209.088
schwarz	768.796.153		
Gr. 38, 40	42, 44	46, 48	50, 52, 54
€ 34.99	39.99	44.99	49.99

6 Gleich 10 neue Lieblinge bekommen Sie mit dieser 10-Stück-Packung von wäsche**pur**. **Taillenslip** mit kontrastfarbenen, elastischen Bund- und Beinabschlüssen, die mit einer Mäusezähnnchen-Spitze verziert sind. Baumwollzwickel. Single-Jersey-Qualität. 95% Baumwolle, 5% Elasthan.

10 Stück

weiß	140.632.127	schwarz	140.648.127
Gr. 36/38	40/42, 44/46	48/50	52/54
€ 34.99	39.99	44.99	49.99

7 Slip von wäsche**pur** in der günstigen 5-Stück-Packung! Breiter, elastischer Bund und elastische Beinausschnitte. Doppelzwickel. Angenehm weiche Single-Jersey-Qualität. OCS-zertifiziertes Produkt. 95% Baumwolle, 5% Elasthan.

5 Stück

weiß	439.105.019	schwarz	874.368.053
Gr. 38, 40	42, 44	46, 48	50
€ 29.99	35.99	39.99	44.99

8 Preishit von wäsche**pur**: Hier bekommen Sie 10 bequeme **Jazzpants** mit elastischen Bund- und Beinabschlüssen. 95% Baumwolle, 5% Elasthan.

10 Stück

weiß	766.151.006	schwarz	766.666.083
Gr. 36/38	40/42, 44/46	48/50	52/54
€ 29.99	35.99	39.99	44.99

9 In unserer Form **JASPIS: T-Shirt-BH ohne Bügel** von wäsche**pur**. Die vorgeformten Cups sind mit einer weichen Ein-

5 Taillenslip
ab 34.⁹⁹
10 Stück

auch in
10x Schwarz
.....



6 Taillenslip
ab 34.⁹⁹
10 Stück

auch in
10x Weiß
.....

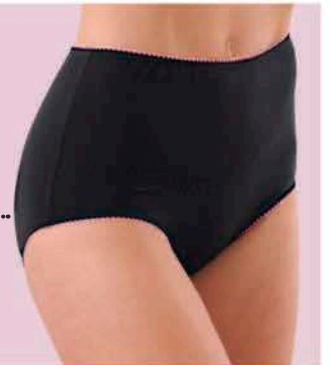

7 Slip
ab 29.⁹⁹
5 Stück

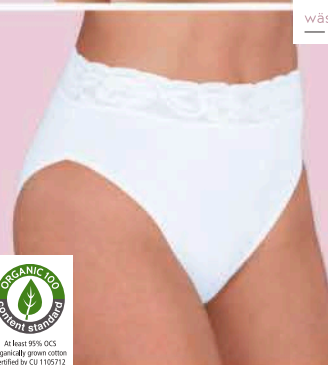

8 Jazzpants
ab 29.⁹⁹
10 Stück

auch in
10x Weiß
.....



WAHRE WOHLFÜHL- WÄSCHE

lage gefüttert. Edel: die elastische Satinband-Einfassung am Dekolleté, dem Unterbrustband und im Rücken. Dekorativer wäschepur-Anhänger zwischen den Cups. Die ergonomisch geformten, weich gefütterten Träger sind im Rücken verstellbar. 82% Polyamid, 18% Elasthan.

Cup A	weiß	503.683.010	schwarz	503.693.010
	elfenbein	503.707.010		
Cup B	weiß	503.720.010	schwarz	503.731.010
	elfenbein	503.741.010		
Gr.	75, 80, 85, 90, 95, 100			€ 19.99
Cup C	weiß	503.752.010	schwarz	503.763.010
	elfenbein	503.779.010		
Gr.	75, 80, 85, 90, 95			€ 19.99

10 Von wäschepur: **Bügel-BH** mit dekorativem wäschepur-Anhänger zwischen den doppelt gemodelten Cups. Das elastische Satin-Band an Dekolleté, am Unterbrustband und im Rücken sorgt für die edle Optik. Mit schmalen, im Rücken verstellbaren Schmuckträgern. 75% Polyamid, 15% Polyester, 10% Elasthan.

Cup B	weiß	504.073.004	schwarz	504.085.004
	elfenbein	504.096.004		
Cup C	weiß	504.109.004	schwarz	504.111.004
	elfenbein	504.122.004		
Gr.	75, 80, 85, 90, 95, 100			€ 19.99
Cup D	weiß	516.823.004	schwarz	516.833.004
	elfenbein	516.844.004		
Cup E	weiß	516.866.004	schwarz	516.877.004
	elfenbein	516.888.004		
Gr.	75, 80, 85, 90, 95, 100			€ 23.99

11 Hüftslips im Doppelpack von wäschepur. Für eine tolle Optik sorgt die leicht glänzende, vorverlegte Naht. Dank der flachen, elastischen Bund- und Beinabschlüsse zeichnet sich nichts ab. Mit dekorativem wäschepur-Anhänger und Baumwollzwickel. 82% Polyamid, 18% Elasthan.

2 Stück				
2x weiß	508.507.006	2x elfenbein	508.519.006	
2x schwarz	508.529.006			
Gr.	38, 40	42, 44	46, 48	50
€	15.99	19.99	22.99	25.99

12 Im Doppelpack: **Jazzpants** von wäschepur mit vorverlegter, fein glänzender Naht und dekorativem wäschepur-Anhänger. Schön: die flachen, elastischen Bund- und Beinabschlüsse – so zeichnet sich unter enger Kleidung nichts ab. Mit Baumwollzwickel. 82% Polyamid, 18% Elasthan.

2 Stück				
2x weiß	508.198.008	2x elfenbein	508.202.008	
2x schwarz	508.219.008			
Gr.	38, 40	42, 44	46, 48	50
€	15.99	19.99	22.99	25.99

13 Die flachen, elastischen Bund- und Beinabschlüsse sorgen dafür, dass sich auch unter enganliegender Kleidung nichts abzeichnet! **Hipster** im Doppelpack von wäschepur. Schön: die vorverlegte, glänzende Naht. Mit dekorativem wäschepur-Anhänger und Baumwollzwickel. 82% Polyamid, 18% Elasthan.

2 Stück				
weiß	508.595.004	elfenbein	508.609.004	
schwarz	508.610.004			
Gr.	38, 40	42, 44	46, 48	50
€	15.99	19.99	22.99	25.99

14 Aus dem Hause Speidel: **Panty** im Doppelpack aus hochwertiger, zertifizierter Bio-Baumwolle. Mit schmalem, elastischem Bund und Doppelzwickel. Weicher Single-Jersey. GOTS-zertifiziert. 92% Baumwolle, 8% Elasthan.

2 Stück				
weiß	490.576.030			
schwarz	490.587.030			
Gr.	38, 40	42, 44	46, 48	
€	24.99	29.99	33.99	

9 T-Shirt-BH
ohne Bügel
19.99

• Cup A, B, C

Form: JASPIS

- ohne Bügel
- weiche Schale
- tiefer Ausschnitt

Passend zu
Abb. 11-13

elastische
Satinband-
Einfassung

10 Bügel-BH
ab **19.99**

• Cup B, C,
D, E



11 Hüftslip
ab **15.99**
2 Stück

auch in
2x Weiß



12 Jazzpants
ab **15.99**
2 Stück

auch in
2x Weiß



13 Hipster
ab **15.99**
2 Stück

auch in
2x Weiß



14 Panty
ab **24.99**
2 Stück

auch in
2x Elfenbein



Speidel.



1 Ser-Pack: **Tailenslip** von wäschepur in Feinripp-Qualität. Elastischer Bund. Beinabschlüsse mit hübscher Muschel-saum-Kante. Doppelzwickel. Unterstützt die Initiative Cotton made in Africa. 100% Baumwolle.

5 Stück
 weiß 146.526.127 farbig-sortiert 146.537.128
 Gr. 38, 40 42, 44 46, 48 50, 52
 € 27.99 32.99 36.99 39.99

2 Bequem und sportlich: **Panty** von wäschepur im Doppelpack. Der raffiniert geschnittene Softbund ist sehr trageangenehm. Mit Doppelzwickel und in Single-Jersey-Qualität. 95% Modal, 5% Elasthan.

2 Stück
 weiß 465.574.082 schwarz 465.552.082
 Gr. 36/38 40/42, 44/46 48/50 52/54
 € 17.99 21.99 24.99 27.99

3 Im preiswerten 3er-Pack: **Panty** in schönem Melange-Dessin. Mit elastischem Bund und elastischen, kontrastfarbig abgesetzten Beinabschlüssen. Doppelzwickel. Weicher Single-Jersey. Unterstützt die Initiative Cotton made in Africa. 95% Baumwolle, 5% Elasthan.

3 Stück
 blau-meliert + hellgrau-meliert 541.954.004
 weiß + elfenbein-meliert
 Gr. 38, 40 42, 44 46, 48 50, 52
 € 19.99 23.99 26.99 29.99

4 Sanft formend und taillenhoch geschnitten: **Formslip** von Speidel mit flachem, elastischem Bund samt InShape-Schritzfzug. Elastische Beinabschlüsse und Doppelzwickel. 60% Baumwolle, 20% Elasthan, 20% Polyamid.

weiß 683.289.008 schwarz 683.291.008
 Gr. 36/38 40/42, 44/46 48/50
 € 17.99 21.99 24.99

5 Bequem, praktisch, sportiv: **Hüftslip** im 3er-Pack von wäschepur mit kleinem, V-förmigem Netz-Einsatz vorne am elastischen Bund. Flache, sehr bequeme Beinabschlüsse – so zeichnet sich auch unter enganliegender Kleidung nichts ab. Doppelzwickel. Unterstützt die Initiative Cotton made in Africa. 95% Baumwolle, 5% Elasthan.

3 Stück
 weiß 542.403.004
 mint 542.458.004
 Gr. 36/38 40/42, 44/46 48/50 52/54
 € 19.99 23.99 26.99 29.99

6 Von wäschepur: **Tailenslip** mit Ziernähten im Vorder- und Rückteil. Elegant wird er durch die glänzenden Nähte an Bund, Seite und elastischen Beinabschlüssen. Die weiche Qualität wird durch den zusätzlichen Stretch-Anteil noch trageangenehmer. Doppelzwickel aus reiner Baumwolle. 90% Modal, 10% Elasthan.

3 Stück
 weiß 664.167.006 elfenbein 335.959.003
 schwarz 664.178.019
 Gr. 36/38 40/42, 44/46 48/50 52/54
 € 22.99 26.99 29.99 32.99

7 **Formslip** mit verstärkter Bauchpartie. Für einen flacheren Bauch und eine schöne Silhouette. Flache Beinabschlüsse. 95% Baumwolle, 5% Elasthan.

2 Stück
 elfenbein 679.771.016
 weiß 679.782.016
 schwarz 679.798.016
 marine 679.801.016
 Gr. 38, 40 42, 44 46, 48 50, 52
 € 24.99 29.99 33.99 37.99

8 **Tailenslip** von Speidel. Hohe Leibhöhe. Vollerlastisch, trägt nicht auf. Elastische Beinabschlüsse. Single-Jersey. 95% Baumwolle, 5% Elasthan (Lycra).

3 Stück
 weiß 457.946.043
 puder 377.160.073
 schwarz 418.477.206
 Gr. 40 42, 44 46, 48 50, 52
 € 24.99 29.99 33.99 37.99

9 Wir lieben ihn: Diesen **Hüftslip** von Speidel mit elastischen Bund- und Beinabschlüssen. Ohne Seitennähte und aus weichem Single-Jersey. 95% Baumwolle, 5% Elasthan.

3 Stück
 weiß 821.298.050 schwarz 821.301.025
 Gr. 38, 40 42, 44 46, 48
 € 22.99 26.99 29.99

Allgemeine Geschäftsbedingungen:

1. Kauf auf Probe: Bei creation L kaufen Sie auf Probe, d.h. das Zustandekommen des Kaufvertrages ist von Ihrer Billigung abhängig. Sie können innerhalb von 14 Tagen nach Erhalt der Ware den Vertrag aktiv durch Nachricht an uns billigen oder mittels Warenrücksendung schlüssig erklären, dass Sie den Kauf nicht billigen. Ihre Billigung gilt als erfolgt, wenn Sie uns innerhalb der 14-tägigen Billigungsfrist die gelieferte Ware nicht zurücksenden. Bei Nichtbilligung reicht zur Wahrung der 14-Tage-Frist die rechtzeitige Absendung der Warenrücksendung aus. Nach der erfolgten Billigung steht Ihnen ab dem Tag nach der aktiven Erklärung der Billigung ab dem Tag nach Ablauf der 14-tägigen Billigungsfrist darüber hinaus das nachfolgend beschriebene Widerrufsrecht zu, welches sie ebenfalls 14 Tage lang ausüben können.

2. Widerrufsbelehrung

Widerrufsrecht

Sie haben das Recht, binnen vierzehn Tagen ohne Angabe von Gründen diesen Vertrag zu widerrufen. Die Widerrufsfrist beträgt vierzehn Tage. Die Frist beginnt einen Tag nach dem Tag, an dem Sie den Kauf auf Probe gebilligt haben (Tag nach der Absendung der aktiven Billigungserklärung oder spätestens Tag nach Ablauf der 14-tägigen Billigungsfrist).

Um Ihr Widerrufsrecht auszuüben, müssen Sie uns (creation L Handelsgesellschaft mbH, Donaustauffer Straße 172c, 93045 Regensburg, Tel.: 0941 - 7803 4404, E-Mail-Adresse: kundenservice@creation-l.de) mittels einer eindeutigen Erklärung (z.B. eine E-Mail) über Ihren Entschluss, diesen Vertrag zu widerrufen, informieren. Sie können dafür das beigefügte Muster-Widerrufsformular verwenden, das jedoch nicht vorgeschrieben ist. Zur Wahrung der Widerrufsfrist reicht es aus, dass Sie die Mitteilung über die Ausübung des Widerrufsrechts vor Ablauf der Widerrufsfrist absenden.

Folgen des Widerrufs

Wenn Sie diesen Vertrag widerrufen, werden wir Ihnen alle Zahlungen, die wir von Ihnen erhalten haben, einschließlich der Lieferkosten (mit Ausnahme der zusätzlichen Kosten, die sich daraus ergeben, dass Sie eine andere Art der Lieferung als die von uns angebotene, günstigste Standardlieferung gewählt haben), unverzüglich und spätestens binnen vierzehn Tagen ab dem Tag zurückzahlen, an dem Ihr Widerruf bei uns eingegangen ist.

Für diese Rückzahlung verwenden wir dasselbe Zahlungsmittel, das Sie bei der ursprünglichen Transaktion eingesetzt haben, es sei denn, wir haben mit Ihnen ausdrücklich etwas anderes vereinbart; in keinem Fall werden wir Ihnen wegen dieser Rückzahlung Entgelte berechnen. Wir können die Rückzahlung verweigern, bis wir die Waren wieder zurückerhalten haben oder bis Sie den Nachweis erbracht haben, dass Sie die Waren zurückgesandt haben, je nachdem, welches der frühere Zeitpunkt ist.

Sie haben die Waren unverzüglich und in jedem Fall spätestens binnen vierzehn Tagen ab dem Tag, an dem Sie uns über den Widerruf dieses Vertrags unterrichten, an uns zurückzusenden. Die Frist ist gewahrt, wenn Sie die Waren vor Ablauf der Frist von vierzehn Tagen absenden.

Wir tragen die Kosten der Rücksendung der Ware.

Sie müssen für einen etwaigen Wertverlust der Waren nur aufkommen, wenn dieser Wertverlust auf einen zur Prüfung der Beschaffenheit, Eigenschaften und Funktionsweise der Waren nicht notwendigen Umgang zurückzuführen ist.

Ihre creation L Handelsgesellschaft mbH

3. Nichtbestehen des Widerrufsrechts: Ein Widerrufsrecht besteht nach § 312g Abs. 2 BGB u.a. nicht bei Verträgen zur Lieferung

- von Waren, die nicht vorfertigt sind und für deren Herstellung eine individuelle Auswahl oder Bestimmung durch den Verbraucher maßgeblich ist oder die eindeutig auf die persönlichen Bedürfnisse des Verbrauchers zugeschnitten sind,

- versiegelter Waren, die aus Gründen des Gesundheitsschutzes oder der Hygiene nicht zur Rückgabe geeignet sind, wenn ihre Versiegelung nach der Lieferung entfernt wurde,
- von Ton- oder Videoaufnahmen oder Computersoftware in einer versiegelten Packung, wenn die Versiegelung nach der Lieferung entfernt wurde.

4. Freiwilliges Rückgaberecht: Für alle bei uns gekauften Waren steht Ihnen neben dem gesetzlichen Widerrufsrecht ein freiwilliges Rückgaberecht von insgesamt 100 Tagen zu. Sie können sich bis zu 100 Tage nach Warenentwurf vom Vertrag lösen, indem Sie die Ware innerhalb von 100 Tagen nach deren Erhalt an uns zurücksenden. Im Falle von Speditionsware tritt an Stelle der Rücksendung die Ermöglichung einer Abholung der Speditionsware innerhalb der 100-tägigen Rückgabefrist.

Das freiwillige Rückgaberecht besteht nicht bei den in Ziffer 3 genannten Fällen.

Das vertraglich eingeräumte freiwillige Rückgaberecht lässt Ihre gesetzlichen Rechte und Ansprüche, deren Inanspruchnahme unentgeltlich ist, unberührt.

5. Lieferungen sind grundsätzlich nur innerhalb Deutschlands möglich, ausgeschlossen die Postleitzahlen 72866 Bisingen und 27498 Helgoland. Überwiegend erfolgt die Anlieferung durch Hermes oder DHL. Die Abgabe von Waren erfolgt nur in haushaltsüblichen Mengen.

6. Reklamationen: Sollten gelieferte Waren offensichtliche Material- oder Herstellungsfehler aufweisen, wozu auch Transportschäden zählen, so reklamieren Sie bitte solche Fehler sofort gegenüber uns oder dem Mitarbeiter des Versanddienstleisters, der die Waren anliefert. Die Versäumung dieser Rüge hat allerdings für Ihre gesetzlichen Ansprüche keine Konsequenzen.

7. Preise: Die im Katalog genannten Preise sind Katalog-Preise in Euro (einschl. der gesetzlichen Mehrwertsteuer) und bleiben bis zum 27.04.2024 gültig.

8. Versandkosten: Die Bestellung und Lieferanschrift, unabhängig vom Bestellwert: Bei Artikeln mit Paketlieferung zahlen Einzelbesteller und Freundschaftsbesteller einmalig 6,99 Euro.

9. Zahlung: Sie können grundsätzlich per Rechnung, Ratenzahlung, Kreditkarte, PayPal oder Nachnahme bezahlen. Die Möglichkeit zum Skontoabzug besteht nicht. Wir behalten uns vor, Ihnen nur bestimmte Zahlarten anzubieten. Bei Nachnahme wird die jeweilige Nachnahmegebühr des Zustellers erhoben. In Einzelfällen behalten wir uns vor, die Ware erst nach einer Anzahlung auszuliefern.

Weitere Informationen zur Zahlung finden Sie unten und auf www.creation-l.de/bezahlen.

10. Eigentumsvorbehalt: Bis zur vollständigen Bezahlung bleibt die Ware unser Eigentum.

11. Alternative Streitbeilegung: Die EU-Kommission bietet die Möglichkeit zur Online-Streitbeilegung auf einer von ihr betriebenen Online-Plattform. Diese Plattform ist über den externen Link <http://ec.europa.eu/consumers/odr/> zu erreichen. Wir sind nicht verpflichtet und nicht bereit, an Streitbeilegungsverfahren vor einer Verbraucherschlichtungsstelle teilzunehmen.

creation L Handelsgesellschaft mbH, Donaustauffer Straße 172 c,

93059 Regensburg

Geschäftsführung: Nicole Kilian, Markus Kummer

AG Regensburg, HRB 727.

Datenschutzhinweis

Im Nachfolgenden erteilt creation L Ihnen die im Zusammenhang mit der Verarbeitung personenbezogener Daten gesetzlich vorgeschriebenen Informationen:

Allgemeines

creation L verarbeitet die im Zusammenhang mit der Eingehung und der Durchführung von Bestellungen erhobene personenbezogene Daten zum Zweck der Eingehung/der Durchführung von Vertragsverhältnissen. Die durch Sie angegebenen Kontaktdaten sowie die im Verlauf der Abwicklung der Bestellung erhobene personenbezogene Daten (u.a. Name, Adresse, E-Mail-Adresse, Zahlungs- und Retoureninformationen) werden zum Zweck der Führung eines Kundenkontos gespeichert. Die Verarbeitung der Daten erfolgt auf der Rechtsgrundlage in Art. 6 (1) b. DSGVO.

Bonitätsprüfung

Insofern Sie im Rahmen einer Bestellung eine unsichere Zahlungsart (Rechnungs- oder Ratenauftrag) ausgewählt haben, gilt das Folgende:

creation L und andere Versandhandelsunternehmen der Otto Group räumen ihren Kunden grundsätzlich die Möglichkeit ein, Waren unter Inanspruchnahme unsicherer Zahlungsarten (z.B. Rechnungsauftrag, Finanzierungskauf) zu erwerben. Zu den weiteren Versandhandelsunternehmen der Otto Group gehören die folgenden: bonprix Handelsgesellschaft mbH, Heinrich Heine GmbH, Josef Witt GmbH, Otto (GmbH & Co KG), Quelle GmbH, sheego GmbH, Sieh an! GmbH, UNITO Versand und Dienstleistungen GmbH, OTTO Payments GmbH, Baur Versand (GmbH & Co KG). Unternehmen, die ihren Kunden grundsätzlich unsichere Zahlungsarten einräumen, haben ein berechtigtes Interesse daran, sich so gut wie möglich vor dem Entstehen von Zahlungsausfällen zu schützen. Dies geschieht unter anderem dadurch, dass vor der Einräumung der Möglichkeit der Inanspruchnahme unsicherer Zahlungsarten die Bonität des Kunden geprüft wird. Im Rahmen dieser Prüfung ist creation L dazu berechtigt, bei der OTTO Payments GmbH, die als Rechtsnachfolgerin der Otto (GmbH & Co KG) Betreiberin der konzerninternen Auskunftei der Otto Group ist, anzufragen, ob diese von den aufgeführten anderen Versandhandelsunternehmen der Otto Group negative Bonitätsinformationen zu dem jeweiligen Kunden übermittelt bekommen hat. Des Weiteren ist creation L dazu berechtigt, an die OTTO Payments GmbH negative Bonitätsinformationen zu dem jeweiligen Kunden zu übermitteln, die dies wiederum an die oben aufgeführten anderen Versandhandelsunternehmen der Otto Group beaufkufen kann, bevor diese anderen Versandhandelsunternehmen dem Kunden die Möglichkeit der Inanspruchnahme unsicherer Zahlungsarten einräumen. Die OTTO Payments GmbH ist außerdem dazu berechtigt, die erhaltenen Bonitätsinformationen zu eigenen Bonitätsprüfungszwecken zu nutzen. Bei den Bonitätsinformationen handelt es sich um Informationen über offene Entgeltforderungen und um solche Informationen, aus denen sich unmittelbar die Gefahr eines Zahlungsausfalls ergibt (z.B. Insolvenz, Schuldnerberatung, Stundung aufgrund von Zahlungsausfällen). Bevor creation L negative Informationen über offene Entgeltforderungen an die OTTO Payments GmbH übermittelt, werden die betroffenen Kunden auf einer Mahnung auf die Möglichkeit der Übermittlung hingewiesen. creation L ist des Weiteren dazu berechtigt, Informationen über äußerst atypische Bestellvorgänge (z.B. zeitgleiche Bestellung einer Vielzahl von Waren an dieselbe Adresse unter Nutzung verschiedener Kundenkonten) an die OTTO Payments GmbH zu übermitteln und solche bei dieser anzufragen. Hierdurch sollen Zahlungsausfälle vermieden und unsere Kunden vor einem Missbrauch ihrer Konten bzw. ihrer Identität geschützt werden. creation L ist in den Fällen, in denen ein Kunde bei ihr auf eine unsichere Zahlungsart bestellen möchte, dazu berechtigt, im Rahmen der Bestellung erhaltene Informationen zur Berechnung einer Ausfallwahrscheinlichkeit zu nutzen (internes Scoring). Die Berechnung der Ausfallwahrscheinlichkeit mittels des internen Scoring basiert auf einem anerkannten mathematisch statistischen Verfahren. Die im Rahmen des internen Scoring genutzten Daten resultieren insbesondere aus einer Kombination der folgenden Datenkategorien (nicht abschließend): Adressdaten, Alter, gewünschte Zahlungskonditionen, Bestellweg und Sortimentsgruppen. Im Rahmen des internen Scoring werden nur solche Daten genutzt, die der Kunde gegenüber creation L selbst angegeben hat. Anhand der benannten Datenkategorien können auf Grund des eingesetzten mathematisch statistischen Verfahrens Rückschlüsse auf die Zahlungsausfallwahrscheinlichkeit getroffen werden. So kann beispielsweise ein bestimmter Wohnort des Bestellers kombiniert mit einer bestimmten Warenkategorie zu einer erhöhten Zahlungsausfallwahrscheinlichkeit und somit zu einer Zahlarteneinschränkung führen. Es erfolgt keine Zahlarteneinschränkung alleine auf Basis des Wohnorts des Bestellenden. Darüber hinaus ist es z.B. statistisch nachgewiesen, dass bei der Nutzung eines kostenpflichtigen E-Mail-Providers ein geringeres Zahlungsausfallrisiko besteht, als dies bei der Nutzung eines kostenlosen Anbieters der Fall ist. Im Rahmen der Prü-

fung, ob eine unsichere Zahlungsart (Raten-/Rechnungskauf) eingeräumt werden kann, ist creation L auch dazu berechtigt, Bonitätsinformation über Sie bei einer externen Auskunftei einzuholen. Zum Zweck des Abrufs von Bonitätsinformationen werden die folgenden Daten an die externe Auskunftei übermittelt: Vorname, Nachname, Postadresse, Geburtsdatum. creation L kann im Rahmen der Bonitätsprüfung mittels des Einsatzes eines automatisierten Prozesses entscheiden, ob Ihnen die gewünschte unsichere Zahlungsart (Raten-/Rechnungskauf) eingeräumt wird. So kann z.B. bei der Übermittlung einer negativen Bonitätsauskunft durch eine Auskunftei oder bei der Berechnung eines nicht ausreichenden Scorewerts im Rahmen des internen Scoring automatisch eine Ablehnung der gewünschten Zahlungsart erfolgen. Sie können uns gegenüber das Recht geltend machen, dass wir eine manuelle Überprüfung der automatisierten Entscheidung vornehmen. Darüber hinaus haben Sie das Recht auf Darlegung des eigenen Standpunkts sowie das Recht zur Anfechtung der Entscheidung. Die Verarbeitung Ihrer Daten im Rahmen der Bonitätsprüfung erfolgt auf Basis der Rechtsgrundlage in Art. 6 (1) b. DSGVO bzw. der in Art. 6 (1) f. DSGVO. creation L hat grundsätzlich ein berechtigtes Interesse an der Vornahme einer Bonitätsprüfung bei der Auswahl einer unsicheren Zahlungsart (Raten-/Rechnungskauf) durch Sie. Sie möchten wissen, wieso Sie nicht alle Zahlarten nutzen können? Wir geben Ihnen gerne Auskunft. Ein Auskunftsformular können Sie unter <https://www.creation-l.de/rechtliches/herunterladen>.

Nutzung von Daten zu Zwecken der Betrugsprävention

Die von Ihnen im Rahmen einer Bestellung angegebenen Daten können durch die creation L genutzt werden, um zu überprüfen, ob ein atypischer Bestellvorgang vorliegt (z.B. zeitgleiche Bestellung einer Vielzahl von Waren an dieselbe Adresse unter Nutzung verschiedener Kundenkonten). An der Vornahme einer solchen Überprüfung besteht auf Seiten creation L grundsätzlich ein berechtigtes Interesse. Die Verarbeitung der Daten erfolgt auf der Rechtsgrundlage in Art. 6 (1) f. DSGVO.

Auftragsverarbeiter

Wir setzen im Rahmen der Verarbeitung Ihrer Daten Auftragsverarbeiter ein. Bei einem Auftragsverarbeiter handelt es sich um eine natürliche oder juristische Person, Behörde, Einrichtung oder andere Stelle, die personenbezogene Daten im Auftrag des für die Datenverarbeitung Verantwortlichen verarbeitet. Auftragsverarbeiter nutzen die Daten nicht für eigene Zwecke, sondern führen die Datenverarbeitung ausschließlich für den Verantwortlichen aus. Wenn Sie beispielsweise bei uns einen Artikel kaufen, so übermitteln Sie unter anderem Ihre E-Mail-Adresse an uns zum Zweck der Aussendung einer Bestellbestätigung durch uns. Wir sind somit Verantwortlicher für diese Datenverarbeitung. Zum Zwecke der Versendung einer Bestellbestätigung wird Ihre E-Mail-Adresse dann an einen Dienstleister übermittelt. Dieser Dienstleister übernimmt dann die Versendung der Bestellbestätigung an Sie für den gekauften Artikel. Dafür verarbeitet der Dienstleister Ihre E-Mail-Adresse in unserem Auftrag.

Übermittlung von Daten an Transportunternehmen

creation L arbeitet zum Zweck der Zustellung besteller Waren mit den folgenden Transportunternehmen zusammen: Hermes Germany GmbH, Deutsche Post DHL Group. An diese Transportunternehmen können die folgenden Daten zum Zweck der Zustellung der bestellten Waren bzw. zu deren Anknüpfung übermittelt werden: Vorname, Nachname, Postadresse, E-Mail-Adresse, Telefonnummer. Die Verarbeitung der Daten erfolgt auf der Rechtsgrundlage in Art. 6 (1) b. DSGVO.

Übermittlung von Daten über offene Forderungen an Inkassodienstleister

Sollten Sie offene Rechnungen/Raten trotz wiederholter Mahnung nicht begleichen, können wir die für die Durchführung eines Inkasso erforderlichen Daten an einen Inkassodienstleister zum Zweck des Treuhandinkasso übermitteln. Alternativ können wir die offenen Forderungen an einen Inkassodienstleister veräußern. Dieser wird dann Forderungsinhaber und macht die Forderungen im eigenen Namen geltend. Wir arbeiten mit dem folgenden Inkassodienstleister zusammen: EOS Deutscher Inkasso-Dienst GmbH, Stein-damm 71, 20099 Hamburg. Rechtsgrundlage für die Übermittlung der Daten im Rahmen des Treuhandinkasso ist Art. 6 Abs. 1 Buchstabe b) DSGVO; die Übermittlung der Daten im Rahmen des Forderungsverkaufs erfolgt auf Basis vom Art. 6 Absatz 1 Buchstabe f) DSGVO. Des Weiteren kann der Inkassodienstleister als Leistung uns gegenüber die Information darüber, dass eine offene Entgeltforderung besteht, an Auskunfteien übermitteln. Dies gilt auch für die Erfüllung einer Nachmeldverpflichtung für den Fall, dass sich der Betrag verändert hat (z.B. Reduzierung der Forderung aufgrund einer Zahlung durch Sie). Durch diese Nachmeldung werden Ihre berechtigten Interessen gewahrt indem sichergestellt wird, dass der Datenbestand bei der jeweiligen Auskunftei aktuell ist. Rechtsgrundlage für die Aktualisierung der Höhe der Forderungen gegenüber Auskunfteien ist

die Regelung in Art. 6 Absatz 1 Buchstabe f) DSGVO. Im Hinblick auf die Verarbeitung von Daten durch Auskunfteien vgl. Sie bitte die Ausführungen unter der Überschrift „Bonitätsprüfung“.

Nutzung von Daten zu Marketingzwecken

creation L hat grundsätzlich ein berechtigtes Interesse daran, Ihre Daten zu Marketingzwecken zu nutzen. creation L erhebt die folgenden Daten zu eigenen Marketingzwecken sowie zu Marketingzwecken Dritter: Vorname, Nachname, Postadresse, Geburtsjahr. Die genannten Daten können hierfür auch an Dritte (Werbetreibende) übermittelt werden. creation L ist außerdem dazu berechtigt, den genannten Daten weitere über Sie unter Einhaltung der gesetzlichen Vorgaben erhobene personenbezogene Daten zu eigenen Marketingzwecken sowie zu Marketingzwecken Dritter (Werbetreibende) hinzu zu speichern. Eine Übermittlung der hinzugespeicherten Daten an Dritte erfolgt nicht. Außerdem pseudonymisiert/anonymisiert creation L über Sie erhobene personenbezogene Daten zum Zweck der Nutzung der pseudonymisierten/anonymisierten Daten für eigene Marketingzwecke sowie für Marketingzwecke Dritter (Werbetreibende). Die pseudonymisierten/anonymisierten Daten können auch dazu genutzt werden, um Sie individualisiert online zu bewerben, wobei die Aussteuerung der Werbung durch einen Dienstleister/Agentur erfolgen kann. Die Nutzung personenbezogener Daten zu Marketingzwecken erfolgt auf der Rechtsgrundlage in Art. 6 (1) f. DSGVO.

Sie können der Nutzung Ihrer personenbezogenen Daten zu Werbezwecken unter <https://www.creation-l.de/rechtliches/widersprechen>. Der Nutzung Ihrer Daten zu Zwecken der individualisierten Online-Werbung können Sie in unserem Datenschutzhinweis unter <https://www.creation-l.de/rechtliches/widersprechen>.

Dauer der Speicherung personenbezogener Daten

Personenbezogene Daten können durch creation L so lange gespeichert werden, so lange creation L an der Speicherung ein berechtigtes Interesse hat und dieses Interesse gegenüber Ihrem Interesse an einer Nichtfortführung der Speicherung überwiegt. In den Fällen, in denen das Interesse creation L an einer Speicherung der Daten ihrem Interesse an der Nichtfortführung der Speicherung nicht überwiegt, kann eine Speicherung weiterhin erfolgen, wenn diese aufgrund gesetzlicher Vorgaben (z.B. aus dem Handelsrecht oder Steuerrecht) erfolgen muss. In diesen Fällen werden die Daten ausschließlich zum Zweck der Erfüllung der gesetzlichen Vorgaben gespeichert und für Zugriffe gesperrt.

Rechte der Betroffenen

Sie haben das Recht auf Auskunft im Hinblick auf die durch uns erfolgte Verarbeitung Ihrer personenbezogenen Daten. Sie haben des Weiteren das Recht auf Löschung der über Sie bei uns gespeicherten personenbezogenen Daten, insofern eine gesetzliche Ausnahme von dem Recht auf Löschung nicht gegeben ist. Sie können außerdem der Verarbeitung personenbezogener Daten auf Basis eines berechtigten Interesses durch uns widersprechen, insofern unsererseits nicht ein überwiegendes Interesse an der Verarbeitung besteht. Sie haben außerdem das Recht, dass über Sie gespeicherte unrichtige personenbezogene Daten berichtigt bzw. unvollständige personenbezogene Daten ergänzt werden. Weiterhin haben Sie das Recht, dass Sie von Ihnen uns gegenüber bereitgestellte Daten, die wir auf Basis einer Einwilligung verarbeitet haben oder deren Verarbeitung zur Eingehung bzw. Erfüllung eines Vertrags erforderlich gewesen ist, in einem gängigen Format an Sie oder einen von Ihnen benannten Dritten übermitteln (Recht auf Datenübertragbarkeit). Insofern wir Daten auf Basis einer durch Sie erteilten Einwilligung verarbeiten, haben Sie jederzeit das Recht, die erteilte Einwilligung zu widerrufen. Der Widerruf der Einwilligung hat nicht zur Folge, dass die bis zum Zeitpunkt des Widerrufs auf Basis der Einwilligung erfolgte Datenverarbeitung unwirksam wird. Die zuvor genannten, Ihnen uns gegenüber zustehenden Rechte, können Sie unter <https://www.creation-l.de/rechtliches> geltend machen. Das Recht auf Datenübertragbarkeit können Sie unter <https://www.creation-l.de/rechtliches> geltend machen. Darüber hinaus haben Sie ein Beschwerderecht beim Bayerischen Landesschutz für Datenschutzaufsicht, Ansbach.

Verantwortliche Stelle

Verantwortliche Stelle für die Verarbeitung Ihrer personenbezogenen Daten ist die creation L Handelsgesellschaft mbH, Donaustauffer Straße 172c, 93045 Regensburg
Geschäftsführung: Nicole Kilian, Markus Kummer

Datenschutzbeauftragter der verantwortlichen Stelle ist Stephan Striegl. Sie können unter datenschutz@creation-l.de Kontakt zu dem Datenschutzbeauftragten aufnehmen.

Hier ein Rechenbeispiel

(50,- Euro Warenwert, 3 Monatsbeträge, 0,88% Aufschlag pro Monat):

$$\text{Aufschlag} = \frac{50 \times 3 \times 0,88}{100} = 1,32 \text{ €}$$

Sie zahlen also 50,- Euro + 1,32 Euro = 51,32 Euro

Warenwert	3 Monatsraten	6 Monatsraten	9 Monatsraten	12 Monatsraten
25,-	0,66	1,16	1,67	2,19
75,-	1,98	3,47	5,00	6,57
100,-	2,64	4,62	6,66	8,76
effektiver Jahreszins	16,96%	16,85%	16,89%	16,99%
Aufschlag/Monat	0,88%	0,77%	0,74%	0,73%

Muster-Widerrufsformular

(Wenn Sie den Vertrag widerrufen wollen, dann füllen Sie bitte dieses Formular aus und senden Sie es zurück.)

- An creation L GmbH, Donaustauffer Straße 172c, 93045 Regensburg, E-Mail: kundenservice@creation-l.de
- Hiermit widerrufe(n) ich/wir (*) den von mir/uns (*) abgeschlossenen Vertrag über den Kauf der folgenden Waren (*)/die Erbringung der folgenden Dienstleistung (*)
- Bestellt am (*)/erhalten am (*)
- Name des/der Verbraucher(s)
- Anschrift des/der Verbraucher(s)
- Unterschrift des/der Verbraucher(s) (nur bei Mitteilung auf Papier)
- Datum

(*) Unzutreffendes streichen.



MODISCHE HANDTASCHE **GRATIS!**

- > gewebte Leder-Optik
- > praktische Reißverschluss-Fächer
- > verstellbarer Trageriemen

Sichern Sie sich **jetzt**
Ihre gratis Handtasche!

Wichtig: Bei schriftlicher oder telefonischer
Bestellung oder im Internet bitte unbedingt
die Bestellnummer **994.857.001** angeben!

Mehr Inspiration auf
www.creation-L.de
Wir sind 24 Stunden
persönlich für Sie da:
Telefon 0 1805-22 87 85*

*Anruflkosten: 14 Cent/Min. aus allen deutschen Netzen

Ihr GRATIS Geschenk!

NUR BIS

18.04.2024!

BEST.-NR:

994.857.001



Trotz sorgfältiger Bevorratung kann bei unerwarteter Ausschöpfung des Bestandes gleichwertiger Ausgleich erfolgen! Nur ein Geschenk pro Bestellung.
Nicht mit anderen Geschenk- oder Gutscheinkombiaktionen kombinierbar (Lieferung ohne Inhalt/Deko). Keine Barauszahlung. Ab einem Mindestbestellwert von 39,- €.

Jetzt die **NEUE** creation -App downloaden!

Einfach reinklicken und die aktuelle Mode genießen!
Laden Sie sich jetzt die kostenlose App für Ihr Handy
und Tablet aus Ihrem App-Store herunter.



Bitte
freimachen!

Unsere Kontaktdaten

Telefon: 01805-22 87 85*

Wir sind 24 Stunden persönlich für Sie da,
auch an Sonn- und Feiertagen.

Fax: 01805-22 87 86*

*Anrufrufen: 14 Cent/Min. aus allen
deutschen Netzen

www.creation-L.de

Mit Lieferauskunft und sofortiger Artikelreservierung

Jetzt Fan werden 

Es gelten unsere Allgemeinen Geschäfts- und Zahlungsbedingungen auf der Service-
Seite am Ende des aktuellen Kataloges oder im Internet unter www.creation-L.de,
auch hinsichtlich Ihres Rückgabe- und Widerrufsrechts und der Versand- und
Rücksendekosten.

creation L Handelsgesellschaft mbH,
Donaustauer Straße 172c, 93045 Regensburg.
Geschäftsführung: Nicole Kilian, Markus Kummer.
AG Regensburg HRB 7257

Deutsche Post 
ANTWORT

creation 

Bestellservice
93045 Regensburg

Ihr
GUTSCHEIN
im Wert von
15.-

FREUNDE **WERBEN** FREUNDE

Fashion Geheimtipps teilen!

Sie sind von Ihrer creation L-Boutique über-
zeugt? Dann teilen Sie doch Ihre Begeisterung
und gewinnen eine Freundin als neue Kundin.

Als Dankeschön können Sie sich über einen
Gutschein im Wert von 15.- € freuen.

Sie erhalten Ihren Gutschein, wenn der Neukundenauftrag (Mindestbestell-
wert 50.- €) abgeschlossen ist. Als neugewonnener Kunde gilt nur, wer
nicht mit Ihnen im gleichen Haushalt lebt und noch nichts bei creation L
bestellt hat. Bitte nennen Sie bei Ihrer telefonischen Bestellung das Stich-
wort Freundschaftswerbung!



25
JAHRE

QUALITÄT
vom Feinsten

1 Leicht-Downen-Jacke ab

149.-

Hochwertige, leichte und
wärmeisolierende Füllung aus
Daunen und Federn

- federleichter
Tragekomfort
- trendiger
Materialmix
- edle Präge-Optik
- perfekt für
unterwegs

LEICHT WÄRMEND



Collier aus Metall.
Länge verstellbar von
57-64 cm.
197.662.055
silberfarben
€ 34.99

BRIEFE MIT DEM
KULI FRANKIEREN
MIT DER POST & DHL APP.



2 Jersey-Hose ab

49.99

- super bequeme Jersey-Qualität
- bequeme Schlupfform
- dekorative Schlitzte am Bein



Form: Hamburg

- komfortable Leibhöhe
- normaler Oberschenkel
- schmale Fußweite

creation L
meine Boutique

1 Leicht-Downen-Jacke für die Übergangszeit im aktuellen Mix aus Rautenstepp und kontrastfarbigen, elastischen Jersey-Einsätzen seitlich und unten entlang der Ärmel. Schützender Stehkragen mit Tunnelzug sowie Ripsband mit Metallenden zur Weitenregulierung. Praktisch der 2-Wege-Reißverschluss und die beiden Taschen mit Reißverschluss. Formgebende Nähte. Tunnelzug am Saum. 55% Polyester, 45% Polyamid. Futter: 100% Polyamid. Einsatz: 68% Viskose, 27% Polyamid, 5% Elasthan. Füllung: 90% Daune, 10% Federn. Reinigung

Länge ca. 66 cm

beige-ecru

592.800.011

Gr. 36, 38, 40 42, 44, 46 48, 50, 52
€ 149.- 164.- 179.-

2 So bequem und trendy! Die Jersey-Hose punktet durch den grafischen Druck, die bequeme Qualität und den kontrastfarbigen, glatten Rundum-Dehnbund. Vorne mit Reißverschlussblende und zwei seitlichen Taschen. Hinten zwei Zierleisten. Gürtelschlaufen. Mit kurzen Schlitzten am Saum. Fußweite ca. 38 cm. Ohne Gürtel. 75% Polyester, 20% Viskose, 5% Elasthan. Maschinenwäsche.

Normalgröße, Innenbeinlänge ca. 71 cm
ecru-beige-gemustert 590.053.004

Gr. 36, 38, 40 42, 44, 46 48, 50, 52
€ 49.99 56.99 62.99

Kurzgröße, Innenbeinlänge ca. 66 cm
ecru-beige-gemustert 590.071.004

Gr. 18, 19, 20 21, 22, 23 24, 25, 26
€ 49.99 56.99 62.99

Die creation L-App!



Telefon: 0 18 05-22 87 85

Sie sind 24 Stunden persönlich für Sie da, auch an Sonn- und Feiertagen.
14 Cent/Min. aus allen deutschen Netzen

www.creation-L.de

Mit Lieferauskunft und sofortiger Artikelreservierung

Zustellung durch



149CL.DE.303.UM.D

D-303-149