

25  
JAHRE

Angebot  
auf Seite 6



Mit

**GRATIS**  
**Geschenk**

bei Ihrer Bestellung  
bis zum 23.09.2024

creation   
meine Boutique

# SCHICK UND ZEITLOS SCHÖN!

## *pierre cardin*<sup>TM</sup>-Armbanduhr

- > elegantes Design
- > rosegoldfarbenes Mesh-Armband
- > leicht lesbares Ziffernblatt
- > inklusive edler Geschenkbox
- > Länge Armband ca. 24x1,5 cm.  
Ø Ziffernblatt ca. 3,5 cm.

Sichern Sie sich **jetzt**  
Ihre Gratis-Armbanduhr!



Mehr Inspiration auf [www.creation-L.de](http://www.creation-L.de) · Wir sind 24 Stunden persönlich für Sie da **Telefon 01805-22 87 85**

Anrufrufen: 14 Cent/Min. aus allen deutschen Netzen

Trotz sorgfältiger Bevorratung ist die Lieferung gleichwertigen Ersatzes möglich! Nur ein Geschenk pro Bestellung.

Nicht mit anderen Geschenk- oder Gutscheinkampagnen kombinierbar (Lieferung ohne Inhalt/Deko). Keine Barauszahlung. Ab einem Mindestbestellwert von 39,- €.





Ihr  
**GRATIS**  
Geschenk!

NUR BIS

**23.09.2024!**

BEST.-NR:

**997.415.005**

**Wichtig:** Bei schriftlicher oder telefonischer Bestellung oder im Internet bitte unbedingt die Bestellnummer **997.415.005** angeben!

# EDLE LOOKS

Freuen Sie sich auf die beliebtesten Modelle der aktuellen Saison. Lassen Sie sich verzaubern von exklusiver Mode in feinen Qualitäten zu absolut fairen Preisen!

Angebot  
auf Seite 10



25  
JAHRE

QUALITÄT  
vom Feinsten

Modal-Mix-Pullover ab

69.99

*Modal trägt sich sehr weich  
auf der Haut und besticht  
mit sanftem Schimmer.*

**BITTE ACHTEN SIE  
AUF DIESES ZEICHEN!**

Hier finden Sie exklusive  
Qualitäten mit dem  
gewissen Etwas!

Zustellung durch

Deutsche Post 





25  
JAHRE

QUALITÄT  
vom Feinsten

1 Modal-Mix-Strickjacke ab

59.99

Die Mischung aus Modal und Viskose ist unglaublich sanft und besonders edel.

- sorgfältig in Form gestrickt
- aufwendige Rüschenverarbeitung
- glitzernde Schmuckknöpfe

2 Druckbluse ab

39.99

- aufwendige Rüschenverarbeitung
- abgerundeter Saum

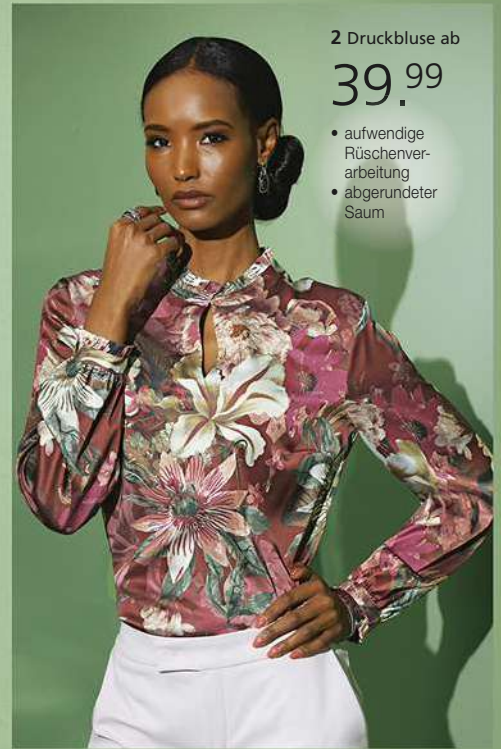

Feiern Sie Ihre Weiblichkeit mit einem unwiderstehlichen, aufregend femininen Look.

1 Raffinierte Rüschen-Details machen diese **Modal-Mix-Strickjacke** zum Wow-Modell. Denn der tiefe V-Ausschnitt, die durchgehende Knopfleiste mit funkelnden Schmuckknöpfen, die gerippten Abschlüsse der langen Ärmel und der gerippte Saum sind feminin gerüsch – so entsteht die extravagante Optik. Hochwertig in Form gestrickt. 50% Polyamid, 25% Modal, 25% Viskose. Maschinenwäsche.

Länge ca. 62 cm

|                |            |            |  |             |
|----------------|------------|------------|--|-------------|
| ecru           |            |            |  | 780.015.007 |
| Gr. 36, 38, 40 | 42, 44, 46 | 48, 50, 52 |  |             |
| € 59.99        | 67.99      | 74.99      |  |             |

2 Lassen Sie sich von dem eleganten Blüten-Print auf dieser **Druckbluse** in matt glänzender Satin-Qualität begeistern. Der mit Rüschen besetzte Rundhals-Ausschnitt ist vorne geschlitzt und kann mit einem Häkchen geschlossen werden. Die langen Ärmel mit kleinen Knopfmanschetten enden ebenfalls mit einer Rüschen-Verzierung und sind gerafft. Leicht abgerundeter Saum. 97% Polyester, 3% Elasthan. Maschinenwäsche.

Länge ca. 64 cm

|                    |            |            |  |             |
|--------------------|------------|------------|--|-------------|
| dunkelrot-bedruckt |            |            |  | 779.989.005 |
| Gr. 36, 38, 40     | 42, 44, 46 | 48, 50, 52 |  |             |
| € 39.99            | 44.99      | 49.99      |  |             |





1 Meshkleid ab  
**69.99**

- bedruckte Mesh-Qualität
- femininer Lagenlook
- raffinierte, seitliche Raffung

**25**  
Jahre  
**QUALITÄT**  
vom Feinsten  
2 Woll-Mix-Pullover ab  
**69.99**  
*Edle Mischung aus weicher Viskose und wärmerer Wolle*

- elegante Wellenkante
- aufwendiges Ajour-Muster



**49.99**

- 3 Meshshirt ab
- doppellagig gearbeitet
  - bedruckte Mesh-Qualität

1 Figurbetontes **Meshkleid** mit absoluter Kompliment-Garantie! Die bedruckte Qualität bleibt im oberen Brustbereich mit angedeutetem Herz-Ausschnitt und an den langen Ärmeln einlagig – so lässt sie leicht die Haut durchschimmern. Der feminine Lagenlook entsteht durch den Saum, der oben diagonal geschnitten ist und in der unteren Lage gerade bleibt. Mit Rundhals-Ausschnitt und Knopf mit Schlaufe im Rückenteil für ein leichteres An- und Ausziehen. 96% Polyester, 4% Elasthan. Futter: 95% Polyester, 5% Elasthan. Maschinenwäsche.

**Länge ca. 100 cm**  
kalkmint-bedruckt **778.669.005**  
Gr. 36, 38, 40 42, 44, 46 48, 50, 52  
€ **69.99 78.99 86.99**

2 Dieser **Woll-Mix-Pullover** ist ein Muss für stilvolle Damen! Denn die weiche Mischung aus Viskose und Wolle ist angenehm wärmend und dabei seidig weich. Feminin und besonders schmeichelnd wird er durch das aufwendige Ajour-Strickmuster und die attraktive Wickel-Optik. Den tiefen V-Ausschnitt ziert eine Wellenkante. Die langen Ärmel und der Saum enden mit Ripp-Abschlüssen. 30% Viskose, 30% Wolle, 20% Polyacryl, 20% Polyamid. Maschinenwäsche.

**Länge ca. 62 cm**  
jade-meliert **778.681.015**  
Gr. 36, 38, 40 42, 44, 46 48, 50, 52  
€ **69.99 78.99 86.99**



#### 4 Satin-Bluse ab 39.<sup>99</sup>

- edle, leicht glänzende Qualität
- leicht abgerundeter Saum



**3** Effektiv bedruckt und doppellagig verarbeitet für den attraktiven Lagen-Look: **Meshshirt** in figurumspielender Schnittform mit weichem Jersey-Futter. Die Details: Rundhals-Ausschnitt und  $\frac{3}{4}$ -lange Ärmeln, die mit eingearbeiteten Gummibündchen am Abschluss enden. 95% Viskose, 5% Elasthan. Mesh: 96% Polyester, 4% Elasthan. Maschinenwäsche.

**Länge ca. 66 cm**

kalkmint-bedruckt

**778.716.010**

|                |              |              |
|----------------|--------------|--------------|
| Gr. 36, 38, 40 | 42, 44, 46   | 48, 50, 52   |
| € <b>49.99</b> | <b>56.99</b> | <b>62.99</b> |

**4** Ein Klassiker mit figurbetonendem Effekt im edlen Dessin: **Satin-Bluse** mit feinem Glanz. Der offene Hemdkragen endet in einem tiefen V-Ausschnitt. Weitere Details: dekorative Knopfleiste mit Zier-Perlen-Knöpfen, lange Ärmel mit geschlitzten Knopfmanschetten und leicht abgerundeter Saum im Vorder- und Rückenteil. Durch die Falte an der Rückenpasse fällt sie schön weit. 97% Polyester, 3% Elasthan. Maschinenwäsche.

**Länge ca. 64 cm**

kalkmint

**778.761.008**

|                |              |              |
|----------------|--------------|--------------|
| Gr. 36, 38, 40 | 42, 44, 46   | 48, 50, 52   |
| € <b>39.99</b> | <b>44.99</b> | <b>49.99</b> |

**5** Dieser hochwertige **Leder-Blazer** im femininen Bolero-Stil raubt selbst Stil-Ikonen den Atem. Die moderne, offene Form lässt sich durch einen verdeckten Haken in der vorderen Mitte schließen. Besonders schön: die abgerundeten und gewellten Kanten. Mit langen Ärmeln und formgebenden Nähten für einen tollen Sitz. 100% Lammnappeleder. Futter: 100% Polyester. Reinigung.

**Länge ca. 46 cm**

jade

**778.975.007**

|                |              |              |
|----------------|--------------|--------------|
| Gr. 36, 38, 40 | 42, 44, 46   | 48, 50, 52   |
| € <b>169.-</b> | <b>184.-</b> | <b>199.-</b> |

25  
JAHRE

QUALITÄT  
vom Feinsten

5 Leder-Blazer ab

**169.-**

Hochwertig, handschuhweich  
und so angenehm auf der  
Haut: Lammnappe-Leder

- kurzer Bolero-Schnitt
- elegante Wellenkante



MAINPOL







25  
JAHRE

QUALITÄT  
vom Feinsten

1 Viskose-Lyocell-Pullover  
ab

59.99

Der Mix aus luftigem Lyocell  
und weich fließender Viskose  
ist besonders angenehm

- aufwendig in Form gestrickt
- kunstvoller Spitzeneinsatz

4 Spitzen-Bluse  
ab 69.99

- stoffüberzogene Knöpfe



3 Rollkragen-Pullover  
ab

59.99

- mit 60% Viskose
- platziertes Druckdessin



1 Die Material-Mischung ist herrlich weich fließend und so angenehm: femininer **Viskose-Lyocell-Pullover** mit effektvoller Spitze vorne am tiefen Rundhals-Ausschnitt. Mit langen Ärmeln und in figurumspielender Form. 42% Viskose, 30% Lyocell, 28% Polyester. Spitze: 100% Polyester. Maschinenwäsche.

**Länge ca. 62 cm**  
schwarz 778.793.019  
Gr. 36, 38, 40 42, 44, 46 48, 50, 52  
€ 59.99 67.99 74.99

2 Ein wahrer Mode-Traum: bedruckter **Webrock** in weit schwingender Bahnenform mit komfortablem, elastischem Dehnband. Die weiche Qualität ist herrlich angenehm und blickdicht unterfüttert. 100% Polyester. Futter: 98% Viskose, 2% Elasthan. Maschinenwäsche.

**Normalgröße, Länge ca. 90 cm**  
schwarz-flieder-bedruckt 778.465.019  
Gr. 36, 38, 40 42, 44, 46 48, 50, 52  
€ 49.99 56.99 62.99

**Kurzgröße, Länge ca. 82 cm**  
schwarz-flieder-bedruckt 800.510.019  
Gr. 18, 19, 20 21, 22, 23 24, 25, 26  
€ 49.99 56.99 62.99

3 Für Ihren stilvollen Auftritt genau richtig: **Rollkragen-Pullover** mit wunderschönem, platziertem Druck-Dessin vom halsfernen Rollkragen bis zum Abschluss der langen Ärmel. Hochwertig in Form gestrickt. 60% Viskose, 40% Baumwolle. Maschinenwäsche.

**Länge ca. 62 cm**  
schwarz-flieder-bedruckt 778.374.008  
Gr. 36, 38, 40 42, 44, 46 48, 50, 52  
€ 59.99 67.99 74.99

4 Elegante Spitze trifft figurumspielende Schnittform: **Spitzen-Bluse** im aufsehenerregenden, blickdicht unterlegten Spitzen-Dessin. Schön: die Blende aus reiner Baumwolle an Hemdkragen, durchgehender Knopfleiste und langen Ärmeln, die mit einer hohen Man-

ANGEBOT  
vom Feinsten

2 Webrock ab

49.99

- gewebte Qualität
- schwingende Bahnenform
- bequemer Rundum-Dehnband





5 Shirt  
ab 39.99

- Viskose-Qualität
- extravaganter Ausschnitt



**Gürtel** zum Wickeln aus Rindsleder. Breite ca. 8 cm.  
schwarz **121.053.015**  
Gr. **€ 59.99**

schette mit zwei stoffüberzogenen Knöpfen. Feminin gewellte Abschlüsse am Saum. Unterstützt die Initiative Cotton made in Africa. 100% Polyester. Futter: 100% Baumwolle. Besatz: 100% Baumwolle. Maschinenwäsche.

**Länge ca. 64 cm**  
schwarz **778.454.008**  
Gr. 36, 38, 40 42, 44, 46 48, 50, 52  
**€ 69.99 78.99 86.99**

5 Dank diesem extravaganter Rundhals-Ausschnitt können Sie sich den Schmuck sparen. Denn die Blende mit modernen Cut-Outs lässt verführerisch die Haut durchblitzen und zieht alle Blicke auf sich. Figurbetontes **Shirt** aus weich fließender Viskose in EcoVero-Qualität von Lenzing. Mit langen Ärmeln. 95% Viskose (EcoVero), 5% Elasthan. Maschinenwäsche.

**Länge ca. 62 cm**  
flieder **778.283.008**  
Gr. 36, 38, 40 42, 44, 46 48, 50, 52  
**€ 39.99 44.99 49.99**

6 Wunderschön dessiniert und so figurumspielend: feminine **Druckbluse** aus pflegeleichter Crêpe-Qualität. Den gesmokten Stehkragen ziert vorne ein effektvoller Schlitz. Hinten mit drei Knöpfen zu Schließen – für ein leichteres An- und Ausziehen. Die langen Ärmel enden ebenfalls mit gesmokten Abschlüssen. Der Saum ist im Vorder- und Rückenteil leicht abgerundet. 100% Polyester. Maschinenwäsche.

**Länge ca. 64 cm**  
schwarz-flieder-bedruckt **778.411.008**  
Gr. 36, 38, 40 42, 44, 46 48, 50, 52  
**€ 39.99 44.99 49.99**

7 Ein wunderbarer Begleiter für ihre stilvollen Oberteile: **Stretch-Jeans** in klassischer 5-Pocket-Form mit Formbund, Gürtelschlaufen sowie Knopf- und Reißverschluss. Die Glitzersteinchen-Verzierung sorgt für den besonderen Reiz. Hervorragende Passform dank Stretch-Anteil. Fußweite 30 cm. Ohne Gürtel. 50% Baumwolle, 40% Lyocell, 7% Elastomultiester, 3% Elasthan.

**Normalgröße, Innenbeinlänge ca. 71 cm**  
dunkelblau **778.308.009**  
Gr. 36, 38, 40 42, 44, 46 48, 50, 52  
**€ 99.99 112.- 123.-**

**Kurzgröße, Innenbeinlänge ca. 66 cm**  
dunkelblau **778.319.009**  
Gr. 18, 19, 20 21, 22, 23 24, 25, 26  
**€ 99.99 112.- 123.-**

**25**  
Jahre  
**QUALITÄT**  
vom Feinsten  
7 Stretch-Jeans ab  
**99.99**  
Besonders wertiger  
Material-Mix mit  
Stretch-Anteil

- dekorative Glitzersteinchen
- perfekte Passform dank Stretch

**ascari**  
women's best form

**K**  
Kurze  
Größen



6 Druckbluse ab  
**39.99**

- gesmokter Stehkragen mit femininem Schlitz
- Knopfverschluss hinten

**Magic-Jeans**

**SUPER-STRETCH**

Diese Magic-Jeans zaubert eine tolle Figur! Dank ihrer bi-elastischen Superstretch-Qualität wird die Figur vorteilhaft in Form gebracht: Der Bauch wirkt flacher, die Hüften schmaler und der Po wird perfekt geformt.



7  
Stretch-Jeans



1 Pullover ab

59.99

- mit haarigem Flauschgarn
- femininer U-Boot-Ausschnitt
- aparte Spitzen-Details



**Gürtel** zum Wickeln,  
aus Rindleder.  
Breite ca. 7 cm.

beige **623.465.080**  
36/38,  
Gr. 40/42 € **49.99**

- aparte  
Spitzen-Details



**25**  
Jahre  
**QUALITÄT**  
vom Feinsten  
3 Lyocell-Shirt ab  
**49.99**  
Hochwertig und  
seidig weich:  
Lyocell-Qualität



**39.99**

4 Druckbluse ab

- geknöpfter  
Schlitz

2 Plisseerock ab

59.99

- trendaktueller  
Plissee
- komfortabler  
Rundum-Dehnbund
- abgerundeter Saum



1 Dieser **Pullover** betont hervorragend Ihre Weiblichkeit! Highlight ist ganz klar die Spitze, die sich vom Ausschnitt bis zum Ärmelabschluss zieht und dabei verführerisch etwas Haut durchblitzen lässt. Mit modernem U-Boot-Ausschnitt. Das flauschige Garn ist besonders angenehm und sieht toll aus. Die langen Ärmel und der Saum enden mit gerippten Abschlüssen. 100% Polyamid. Spitze: 100% Polyester. Maschinenwäsche.

**Länge ca. 62 cm**  
mauve **778.320.014**  
Gr. 36, 38, 40 42, 44, 46 48, 50, 52  
€ **59.99 67.99 74.99**

2 Bringt eleganten Schwung in Ihre stilvolle Garderobe: **Plisseerock** in matt-glänzender Satin-Qualität. Der feine Glanz am komfortablen Dehnbund lässt ihn noch edler wirken. Durch die leichte A-Form schwingt er bei jedem Schritt wunderbar. Der Saum ist abgerundet. 100% Polyester. Maschinenwäsche.

**Normalgröße, Länge ca. 90 cm**  
mauve **778.342.014**  
Gr. 36, 38, 40 42, 44, 46 48, 50, 52  
€ **59.99 67.99 74.99**

**Kurzgröße, Länge ca. 82 cm**  
mauve **797.018.014**  
Gr. 18, 19, 20 21, 22, 23 24, 25, 26  
€ **59.99 67.99 74.99**

3 Fabelhaft feminin, elegant und seidig weich – figurbetontes **Lyocell-Shirt** mit kunstvollem Spitzen-Einsatz am Rundhals-Ausschnitt, der sich bis über die Brust zieht und für bewundernde Blicke sorgt. Mit modernen ¾-Ärmeln. 95% Lyocell, 5% Elasthan. Maschinenwäsche.

**Länge ca. 62 cm**  
ecru **778.487.027**  
Gr. 36, 38, 40 42, 44, 46 48, 50, 52  
€ **49.99 56.99 62.99**



5 Pullover  
ab 59,99

- florales Design
- trageangenehm



4 Das romantisch-florale Dessin kommt auf dem eleganten Matt-Satin besonders gut zur Geltung. **Druckbluse** in figurumspielender Schnittform. Der kleine Stehkragen ist leicht in Falten gelegt und kann mit einem stoffüberzogenem Knopf vorne über dem Schlitz geschlossen werden. Die langen Ärmel enden mit einem paspelierten Schlitz und einer hohen Manschette mit Raffungen und zwei stoffüberzogenen Knöpfen. Der Saum ist im Vorder- und Rückenteil leicht abgerundet. 97% Polyester, 3% Elasthan. Maschinenwäsche.

Länge ca. 64 cm

kalkmint-mauve-bedruckt **778.513.015**  
Gr. 36, 38, 40 42, 44, 46 48, 50, 52  
€ **39.99** **44.99** **49.99**

5 Extravagant wird dieser figurbetonte **Pullover** durch das schöne, florale Druck-Dessin. Aus einem hochwertigen und trageangenehmen Material-Mix mit Viskose-Anteil. Die Details: Rundhals-Ausschnitt und lange Ärmel. 50% Viskose, 27% Polyester, 23% Polyamid. Maschinenwäsche.

Länge ca. 66 cm

kalkmint-mauve-bedruckt **778.567.012**  
Gr. 36, 38, 40 42, 44, 46 48, 50, 52  
€ **59.99** **67.99** **74.99**

6 Klassisch schön und dabei wunderbar angenehm: feminine **Strickjacke** in herrlich figurumspielender Schnittform. Die weiche Wohlfühl-Qualität ist dank dem effektvollen Garn besonders flauschig. Mit tiefem V-Ausschnitt und Knopfleiste, die oben mit einem dekorativen Schmuckknopf verziert ist. Die langen Raglan-Ärmel mit Ripp-Abschlüssen fallen in leichter Ballon-Form. Durch die Faltenlegung werden die Schultern leicht verziert. Gerippter Saum. 100% Polyamid. Maschinenwäsche.

Länge ca. 62 cm

mauve **778.636.021**  
Gr. 36, 38, 40 42, 44, 46 48, 50, 52  
€ **59.99** **67.99** **74.99**

6 Strickjacke ab

59,99

- flauschig weicher Wohlfühl-Strick
- leichte Ballon-Ärmel mit dezenter Schulterbetonung







25  
JAHRE

QUALITÄT  
vom Feinsten

1 Modal-Mix-Pullover ab

69.99

Modal trägt sich sehr weich  
auf der Haut & besticht mit  
sanftem Schimmer.

- femininer U-Boot-Ausschnitt
- mit Mesh-Applikationen und Glitzersteinchen
- aufwendig in Form gestrickt

**Gürtel** zum Wickeln, aus  
Rindleder. Breite ca. 7 cm.  
beige **623.465.081**

Gr. 36/38, 40/42 € **49.99**



4 Pullover  
ab 49.99

- Viskose-Qualität
- Raffung am Stehkragen
- mit gebogenen Abschlüssen



25  
JAHRE

QUALITÄT  
vom Feinsten

2 Modal-Rock ab

59.99

Reine Modal-Qualität  
mit leichtem Schimmer

- gewebte Qualität
- femininer Lagenlook
- komfortabler Rundum-Dehnbund



3 Shirt ab

39.99

- Viskose-Qualität
- effektvoller Mesheinsatz



**1 Modal-Mix-Pullover:** Der leichte U-Boot-Ausschnitt mit raffiniertem Mesh-Einsatz lässt nicht nur leicht die Haut durchblitzen, er ist zusätzlich auch noch mit einem aufgesetzten Band in Wellen-Form und edlen Glitzersteinchen besetzt. Für einen Look, der Komplimente garantiert! Hochwertig in Form gestrickter Modal-Mix-Pullover in figurbetonter Schnittform mit langen Ärmeln. 50% Polyamid, 25% Modal, 25% Viskose. Maschinenwäsche.

Länge ca. 62 cm

ecru

**779.742.006**

Gr. 36, 38, 40 42, 44, 46 48, 50, 52  
€ **69.99 78.99 86.99**

**2 Stilbewusste Frauen** werden diesen **Modal-Rock** lieben! Die gewebte und attraktiv bedruckte Qualität ist unglaublich seidig und hat einen edlen, matten Glanz. Durch die doppel-lagige Verarbeitung, bei der die untere Lage etwas länger bleibt, entsteht der feminine Look. Dank der A-Form schwingt er bei jedem Schritt. Mit komfortablem, elastischen Rundum-Dehnbund. 100% Modal. Maschinenwäsche.

**Normalgröße, Länge ca. 90 cm**

traube-flieder-bedruckt **779.731.005**

Gr. 36, 38, 40 42, 44, 46 48, 50, 52  
€ **59.99 67.99 74.99**

**Kurzgröße, Länge ca. 82 cm**

traube-flieder-bedruckt **797.052.005**

Gr. 18, 19, 20 21, 22, 23 24, 25, 26  
€ **59.99 67.99 74.99**

**3 Der Reiz steckt im Detail!** Das **Shirt** beweist einmal mehr diese Theorie: Am Ausschnitt lässt der Mesh-Einsatz mit Blüten-Applikationen verführerisch die Haut durchschimmern. 95% Viskose, 5% Elasthan. Maschinenwäsche.

Länge ca. 66 cm ecru **829.091.008**

Gr. 36, 38, 40 42, 44, 46 48, 50, 52  
€ **39.99 44.99 49.99**





QUALITÄT  
vom Feinsten

5 Lyocell-Mix-Blazer ab

**99.99**

*Weich, glatt und atmungsaktiv:  
hochwertiger Materialmix mit  
Lyocell*

- Schulterpolster und Wiener Nähte für eine schöne Silhouette
- dekorative Herz-Knöpfe

5 schwarz



**4** Unbeschreiblich weich und angenehm auf der Haut! Der **Pullover** in geschmeidigem Feinstrick besticht durch die Materialmischung, den gerüshten Stehkragen und die femininen, gebogenen Abschlüsse an den langen Ärmeln und am Saum. Er wurde aufwändig in Form gestrickt. 70% Viskose, 30% Polyamid. Maschinenwäsche.

**Länge ca. 62 cm**

|                       |                       |
|-----------------------|-----------------------|
| schwarz               | <b>101.018.042</b>    |
| <b>Gr.</b> 36, 38, 40 | 42, 44, 46 48, 50, 52 |
| <b>€</b> 49.99        | 56.99 62.99           |

**5** Verlieben Sie sich in diesen zauberhaften und besonders hochwertigen **Lyocell-Mix-Blazer**. Eyecatcher sind die herzförmigen Knöpfe im Vorderteil. Der figurbetonte Schnitt sitzt dank leichten Schulterpolstern und formgebenden Nähten perfekt. Mit Rundhals-Ausschnitt und zwei praktischen Taschen seitlich. Die langen Ärmel sind am Abschluss leicht geschlitzt und innen gerippt. 63% Lyocell, 37% Polyester. Futter: 100% Polyester. Maschinenwäsche.

**Länge ca. 52 cm**

|                       |                       |
|-----------------------|-----------------------|
| traube                | <b>779.708.007</b>    |
| schwarz               | <b>779.719.006</b>    |
| <b>Gr.</b> 36, 38, 40 | 42, 44, 46 48, 50, 52 |
| <b>€</b> 99.99        | 112.- 123.-           |

DETAILREICH  
GEARBEITETE  
EYECATCHER





1 Pullover ab

64.99

- halsferner Rollkragen
- mit goldfarbenem Glanzgarn

3 Pullover ab

59.99

- edles Ajournmuster



4 Bluse  
ab 34.99

- eleganter Matt-Satin
- effektvolle Raffungen

2 Lederimitat-Hose ab

69.99

- pflegeleichtes Leder-Imitat
- optisch streckende Teilungsnaht

Form: Madrid

- komfortable Leibhöhe
- schlanker Oberschenkel
- schmale Fußweite



1 Blühen Sie modisch auf: in diesem **Pullover** aus weicher Viskose. Das florale Dessin sorgt für den femininen Look. Attraktiv sind die fein gerippten, kontrastfarbigen Abschlüsse an den langen Ärmeln und am Saum die mit goldfarbenen Glanzgarnen durchzogen sind. 66% Viskose, 26% Polyamid, 8% metallisierte Fasern. Maschinenwäsche.

**Länge ca. 62 cm**  
anthrazit-bedrukt **445.586.012**  
Gr. 36, 38, 40 42, 44, 46 48, 50, 52  
€ **64.99 72.99 79.99**

2 Diese **Lederimitat-Hose** macht Ihren Look unglaublich extravagan! Denn das pflegeleichte Leder-Imitat ist einmal etwas ganz anderes! Mit Formbund, edlem, goldfarbigem Druckknopf und Reißverschluss. Die beiden Zier-Pattentaschen ziert ebenfalls ein goldfarbiger Knopf. Die Teilungsnaht vorne streckt optisch das Bein, die formgebenden Nähte sorgen für eine schöne Optik und einen guten Sitz. Fußweite ca. 34 cm. Ohne Gürtel. 100% Polyester. Maschinenwäsche.

**Normalgröße, Innenbeinlänge ca. 77 cm**  
anthrazit **445.597.032**  
Gr. 36, 38, 40 42, 44, 46 48, 50, 52  
€ **69.99 78.99 86.99**

**Kurzgröße, Innenbeinlänge ca. 72 cm**  
anthrazit **445.601.032**  
Gr. 18, 19, 20 21, 22, 23 24, 25, 26  
€ **69.99 78.99 86.99**

3 Ein ganz besonderes Lieblingsstück ist dieser feminine **Pullover** im aufwändigen und sehr edlen Ajournstrick-Dessin. Das flauschige Effektgarn ist mit goldfarbenen Glanzgarnen durchzogen und sorgt für die atemberaubend schöne Optik. Edles Detail: die goldfarbige Kette am Rundhals-Ausschnitt mit kleinem V. Die langen Ärmel und der Saum enden mit Ripp-Abschlüssen. 68% Polyacryl, 28% Polyester, 4% Elasthan. Maschinenwäsche.



## 5 Shirt

ab 29.<sup>99</sup>

- pflegeleicht
- femininer U-Boot-Ausschnitt



## Länge ca. 62 cm

sand **445.677.016**  
 Gr. 36, 38, 40 42, 44, 46 48, 50, 52  
 € 59.99 67.99 74.99

4 Sehr raffiniert: **Bluse** in edlem, matt schimmerndem Satin. Mit attraktiver Raffung am Stehkragen, den Schultern, den Kopfmanschetten und an den Ärmeln in leichter Ballon-Optik. Paspelierter Schlitz und elastischer Schlingenknopfverschluss im Nacken. Leicht gerundeter Saum. 97% Polyester, 3% Elasthan. Maschinenwäsche.

## Länge ca. 64 cm

beige **779.956.013**  
 Gr. 36, 38, 40 42, 44, 46 48, 50, 52 54  
 € 34.99 39.99 44.99 49.99

5 Einfach perfekt für feminine Kombinationen: **Shirt** im Blütendessin. Dezentere U-Boot-Ausschnitt, ¾-lange Ärmel. 95% Polyester, 5% Elasthan. Maschinenwäsche.

## Länge ca. 66 cm

schwarz-bedruckt **777.804.005**  
 Gr. 36, 38, 40 42, 44, 46 48, 50, 52 54  
 € 29.99 35.99 39.99 44.99

6 Ein stilvoller Klassiker der Mode neu in Szene gesetzt: wunderbar weiche **Strickjacke** mit wattiertem Stehkragen, durchgehender Knopfleiste und eingearbeiteten Taschen. Besonders wird sie durch die blickfangstarke Ajour-Bordüre an den Abschlüssen der langen Raglan-Ärmel, die zusätzlich mit funkelnden Glitzersteinchen besetzt sind. 50% Viskose, 27% Polyester, 23% Polyamid. Maschinenwäsche.

## Länge ca. 62 cm

anthrazit **445.666.031**  
 Gr. 36, 38, 40 42, 44, 46 48, 50, 52  
 € 59.99 67.99 74.99

## 6 Strickjacke ab

59.<sup>99</sup>

- Raglan-Ärmel







1 Pullover ab

59.99

- glitzerndes Effektgarn
- femininer U-Boot-Ausschnitt
- weich fallende Trompeten-Ärmel



4 Modal-Mix-Pullover ab 49.99

- leichte Ballon-Ärmel

**Gürtel** Zum Wickeln, aus hochwertigem Rindleder. Breite ca. 7 cm. Größenvariabel. beige **623.465.082**  
36/38, Gr. 40/42 € 49.99



2 Strickrock ab

59.99

- schwingende A-Linie
- glitzerndes Effektgarn
- komfortabler Rundum-Dehnbund



3 Druckbluse ab

49.99

- edel schimmernde Satin-Qualität
- Knopfverschluss hinten



**1 Glamour, Glanz und Mode-Finesse: Pullover** in figurbetonter Schnittform. Die langen Raglan-Ärmel in weich fallender Trompeten-Form sind mit eingearbeiteten, funkelnden Glanzgarnen durchzogen. Der feminine U-Boot-Ausschnitt ist gerippt und endet mit einer gewellten Kante. 40% Polyacryl, 30% Polyamid, 20% Polyester, 10% metallisierte Fasern. Maschinenwäsche.

**Länge ca. 62 cm**  
marine

|                |                    |            |  |
|----------------|--------------------|------------|--|
|                | <b>780.300.007</b> |            |  |
| Gr. 36, 38, 40 | 42, 44, 46         | 48, 50, 52 |  |
| € 59.99        | 67.99              | 74.99      |  |

**2 Angenehm weich und mit Glitzer-Effekt:** eleganter **Strickrock** in schwingender A-Linie mit eingearbeiteten Glanzgarnen. Der Dehnbund macht ihn zu einem tollen Begleiter. 40% Polyacryl, 30% Polyamid, 20% Polyester, 10% metallisierte Fasern. Futter: 65% Polyester, 35% Baumwolle. Maschinenwäsche.

**Normalgröße, Länge ca. 80 cm**  
marine

|                |                    |            |  |
|----------------|--------------------|------------|--|
|                | <b>780.376.007</b> |            |  |
| Gr. 36, 38, 40 | 42, 44, 46         | 48, 50, 52 |  |
| € 59.99        | 67.99              | 74.99      |  |

5 Pullover ab 64.99

- mit Viskose
- weiche Winter-Qualität





### 6 Shirt

ab 29.<sup>99</sup>

- Viskose-Qualität
- platziertes Druckdessin



### Kurzgröße, Länge ca. 72 cm

|                |              |              |                    |
|----------------|--------------|--------------|--------------------|
| marine         |              |              | <b>797.095.007</b> |
| Gr. 18, 19, 20 | 21, 22, 23   | 24, 25, 26   |                    |
| € <b>59.99</b> | <b>67.99</b> | <b>74.99</b> |                    |

**3 Druckbluse** im wunderschönen Dessin. Die edel glänzende Satin-Qualität sorgt zusätzlich für eine extravagante Optik. Toll: der gesmokte Abschluss am Stehkragen mit kleinem Schlüsselloch vorne und praktischem Knopfverschluss im Nacken. Die langen Ärmel enden ebenfalls mit gesmokten Bündchen. Der Saum ist leicht abgerundet. 97% Polyester, 3% Elasthan. Maschinenwäsche.

### Länge ca. 64 cm

|                            |              |              |                    |
|----------------------------|--------------|--------------|--------------------|
| marine-taubenblau-bedruckt |              |              | <b>780.456.005</b> |
| Gr. 36, 38, 40             | 42, 44, 46   | 48, 50, 52   |                    |
| € <b>49.99</b>             | <b>56.99</b> | <b>62.99</b> |                    |

**4 Femininer** geht es kaum: besonders fein gestrickter **Modal-Mix-Pullover** mit aufwendigen Rüschen am gerippten Stehkragen und an den Ripp-Abschlüssen der langen Ärmel in leichter Ballon-Form. 50% Polyamid, 25% Modal, 25% Viskose. Maschinenwäsche.

### Länge ca. 62 cm

|                |              |              |                    |
|----------------|--------------|--------------|--------------------|
| marine         |              |              | <b>780.263.008</b> |
| Gr. 36, 38, 40 | 42, 44, 46   | 48, 50, 52   |                    |
| € <b>49.99</b> | <b>56.99</b> | <b>62.99</b> |                    |

**5 Dieser Pullover** weiß rundum zu gefallen: betörend schöner Allover-Druck, geschmeidig-weicher Feinstrick, schlichte Form mit Rundhals-Ausschnitt und langen Ärmeln. 50% Viskose, 27% Polyester, 23% Polyamid. Maschinenwäsche.

### Länge ca. 66 cm

|                          |              |              |                    |
|--------------------------|--------------|--------------|--------------------|
| hellblau-marine-bedruckt |              |              | <b>428.929.041</b> |
| Gr. 36, 38, 40           | 42, 44, 46   | 48, 50, 52   |                    |
| € <b>64.99</b>           | <b>72.99</b> | <b>79.99</b> |                    |

**6 Weich fließend** und so schön: **Shirt** aus hochwertiger Viskose in EcoVero-Qualität von Lenzing. Der platzierte Druck im Paisley-Dessin an den Schultern und entlang der ¾-langen Ärmel zieht die Blicke auf sich. Mit U-Boot-Ausschnitt. Single-Jersey. 95% Viskose (EcoVero), 5% Elasthan. Maschinenwäsche.

### Länge ca. 62 cm

|                      |              |              |                    |
|----------------------|--------------|--------------|--------------------|
| ecru-marine-bedruckt |              |              | <b>779.377.007</b> |
| Gr. 36, 38, 40       | 42, 44, 46   | 48, 50, 52   |                    |
| € <b>29.99</b>       | <b>35.99</b> | <b>39.99</b> |                    |

**7 Diese trageangenehme Jersey-Shirtjacke** zeigt sich von ihrer weiblichen Seite: Modisch offene Form mit gewellten Abschlüssen an V-Ausschnitt, den langen Ärmeln und am Saum. Formgebende Wiener Nähte sorgen für den tollen Sitz. 70% Modal, 25% Polyamid, 5% Elasthan. Maschinenwäsche.

### Länge ca. 50 cm

|                |              |              |                    |
|----------------|--------------|--------------|--------------------|
| marine         |              |              | <b>878.722.007</b> |
| Gr. 36, 38, 40 | 42, 44, 46   | 48, 50, 52   |                    |
| € <b>59.99</b> | <b>67.99</b> | <b>74.99</b> |                    |



25  
JAHRE

QUALITÄT  
vom Feinsten

7 Jersey-Shirtjacke ab

**59.99**

*Modal: unbeschreiblich weich auf der Haut und mit einem sanften Schimmer*

- formgebende Wiener Nähte
- elegante Wellenkanten







1 Bluse ab  
**59.<sup>99</sup>**

- romantische Rüschen
- Raglan-Ärmel
- stoffüberzogene Knöpfe

2 Hose ab  
**79.<sup>99</sup>**

- mit 10% Wolle
- vorverlegte Seitennaht für eine schlanke Optik
- mit Gürtel

**K**  
Kurze Größen

**Form: Hamburg**

- komfortable Leibhöhe
- normaler Oberschenkel
- schmale Fußweite

3 Stehkragen-Shirt ab

**39.<sup>99</sup>**

- Viskose-Qualität
- Raffung am Stehkragen



4 Shirt  
ab **29.<sup>99</sup>**

- Viskose-Qualität



**1** Femininer geht es kaum – diese **Bluse** ist ein echter Hingucker! Dafür sorgen die Rüschen am Rundhals-Ausschnitt mit Bindebändern, sowie die offenen Kanten und Raffungen, die über die Schultern bis in die langen Raglan-Ärmel mit gesmokten Abschlüssen reichen. Auch schön: die durchgehende Knopfleiste mit stoffüberzogenen Knöpfen und die edel schimmernde Satin-Qualität mit recyceltem Polyester. 100% Polyester. Maschinenwäsche.

**Länge ca. 64 cm**

|                |                       |
|----------------|-----------------------|
| ecru           | <b>445.022.016</b>    |
| Gr. 36, 38, 40 | 42, 44, 46 48, 50, 52 |
| € <b>59.99</b> | <b>67.99 74.99</b>    |

**2** Hochwertige Wolle sorgt bei dieser **Hose** in charaktervoller Tweed-Qualität für ein luxuriöses, wärmendes Tragegefühl. In aktueller Form mit angeschnittenem Bund, Haken- und Reißverschluss, Sicherheitsknopf, 2 Taschen vorne und Zier-Paspeltaschen hinten. Die vorverlegte Seitennaht streckt optisch das Bein. Fußweite ca. 34 cm. Mit Gürtel. 90% Polyester, 10% Wolle. Maschinenwäsche.

**Normalgröße, Innenbeinlänge ca. 77 cm**

|                        |                       |
|------------------------|-----------------------|
| anthrazit-ecru-meliert | <b>445.055.026</b>    |
| Gr. 36, 38, 40         | 42, 44, 46 48, 50, 52 |
| € <b>79.99</b>         | <b>89.99 98.99</b>    |

**Kurzgröße, Innenbeinlänge ca. 72 cm**

|                        |                       |
|------------------------|-----------------------|
| anthrazit-ecru-meliert | <b>445.065.026</b>    |
| Gr. 18, 19, 20         | 21, 22, 23 24, 25, 26 |
| € <b>79.99</b>         | <b>89.99 98.99</b>    |

**3** Es ist Zeit aufzufallen: Mit diesem **Stehkragen-Shirt** im Tierfell-Dessin gehört die Aufmerksamkeit ganz Ihnen. Raffiniert gearbeitet mit Raffung am Stehkragen, die sich bis ins Vorderteil fortsetzt. Lange Ärmel. Mit Viskose in ECOVERO-Qualität von Lenzing. 95% Viskose, 5% Elasthan. Maschinenwäsche.

**Länge ca. 62 cm**

|                       |                       |
|-----------------------|-----------------------|
| ecru-graphit-bedruckt | <b>783.035.004</b>    |
| Gr. 36, 38, 40        | 42, 44, 46 48, 50, 52 |
| € <b>39.99</b>        | <b>44.99 49.99</b>    |

EDEL &  
INDIVIDUELL  
GESTALTET



5 Pullover  
ab 59.<sup>99</sup>

- dekorative Zierperlen



4 Eyecatcher bei diesem **Shirt** ist die attraktive Raffung am modischen Stehkragen und am Abschluss der langen Ärmel. Die weiche Viskose-Qualität und der figurbetonte Schnitt sorgen für ein unglaublich tolles Tragegefühl. 95% Viskose, 5% Elasthan. Maschinenwäsche.

**Länge ca. 62 cm**

ecru **445.098.019**  
Gr. 36, 38, 40 42, 44, 46 48, 50, 52  
€ **29.99 35.99 39.99**

5 **Pullover** im herrlich weichen Material-Mix mit Viskose. Für eine Prise Glamour sorgen der effektvolle Strick-Einsatz samt feiner Stickerei und edlen Zierperlen im Vorderteil und die Zierperlen entlang der langen, angedeuteten Ballon-Ärmel, die mit feinen Ripp-Bündchen enden. Mit femininem U-Boot-Ausschnitt und geripptem Saum. 52% Viskose, 26% Polyester, 22% Polyamid. Maschinenwäsche.

**Länge ca. 62 cm**

ecru **445.076.032**  
Gr. 36, 38, 40 42, 44, 46 48, 50, 52  
€ **59.99 67.99 74.99**

6 Der luxuriöse Qualitäts-Mix mit feinem Lyocell und weicher Wolle macht diesen hochwertig in Form gestrickten **Pullover** zu einem außergewöhnlichen Mode-Begleiter. Schöne Details: das Cut-Out-Element und die pompöse, goldfarbige Ketten-Applikation am eleganten Stehkragen. Mit gerippten Abschlüssen an den langen Ärmeln und am Saum. 55% Lyocell, 25% Polyacryl, 10% Seide, 10% Wolle. Maschinenwäsche.

**Länge ca. 62 cm**

ecru **445.123.024**  
Gr. 36, 38, 40 42, 44, 46 48, 50, 52  
€ **79.99 89.99 98.99**



25  
JAHRE

QUALITÄT  
vom Feinsten

6 Pullover ab

79.<sup>99</sup>

*Besonders edel: Der Mix aus  
sanftem Lyocell und  
wärmender Wolle*

- sorgfältig in Form gestrickt
- Cut-out-Detail
- mit attraktiven Kettendetails





25  
JAHRE

QUALITÄT  
vom Feinsten

1 Leder-Mantel

239.-

Lamm-Nappaleder:  
exklusiver Tragekomfort –  
handschuhweicher Griff



2 Pullover ab

69.99

- mit Viskose
- mit Ausbrenner-Muster
- Fledermaus-Ärmel



3 Pullover  
ab 49.99

- optisch  
streckender  
V-Aus-  
schnitt



**1 Leder-Mantel** Echtes Highlight aus superweichem Lamm-Nappa in Trenchcoat-Optik. Glatte Oberfläche mit dezentem Glanz. Modische Teilungsnähte. Gepflegter Reverskragen. Knopfleiste mit goldfarbenen Schmuckknöpfen. Exklusiver Tragekomfort. Mit Eingriffstaschen. 1 Innentasche. Inkl. Bindegürtel. 100% Lammnappaleder. Futter: 100% Polyester. Lederspezialreinigung.

**Länge ca. 90 cm**  
cognac **821.474.049**  
Gr. 34, 36, 38, 40, 42,  
**€ 239.-**  
44, 46, 48, 50

**2** Unbeschreiblich weiblich und aufsehenerregend schön zeigt sich der **Pullover** in außerordentlich softem Feinstrick. Blickfang ist das exquisite Ausbrenner-Muster, das sich bis in die langen Fledermausärmel mit Rollsaum zieht. Gerader Saum in Rippenstrick. 72% Viskose, 28% Polyester. Maschinenwäsche.

**Länge ca. 62 cm**  
ecru-gemustert **428.736.024**  
Gr. 36, 38, 40 42, 44, 46 48, 50, 52  
**€ 69.99 78.99 86.99**

**3** So elegant kann Strick sein: Weich fallende Rüschen zieren den V-Ausschnitt und die Ärmelabschlüsse des **Pullovers**. Zusätzlich wertet eine Zierknopfleiste mit goldfarbenen Knöpfen die Gesamtoptik auf. Aus wunderbar flauschigem Garn – ein echter Mode-Genuss! 50% Polyacryl, 28% Polyester, 22% Polyamid. Maschinenwäsche.

**Länge ca. 62 cm**  
ecru **769.562.015**  
Gr. 36, 38, 40 42, 44, 46 48, 50, 52  
**€ 49.99 56.99 62.99**

MUST-HAVES FÜR  
FASHIONISTAS  
MIT KOMPLIMENTE-  
GARANTIE!



4 Schluppenbluse  
ab 39.99

- mit modischer Schluppe
- eleganter Matt-Satin



4 Die **Schluppenbluse** kehrt zurück und zeigt sich hier in einer edlen Version aus fließender Crêpe-Qualität in elegantem Matt-Satin. Mit V-Ausschnitt und Bindeband. Formende Brustabnäher. Lange Ärmel mit Knopfmanschette. 100% Polyester. Maschinenwäsche.

Länge ca. 64 cm

ecru **782.281.007**  
Gr. 36, 38, 40 42, 44, 46 48, 50, 52  
€ **39.99 44.99 49.99**

5 Hier spricht die edle Qualität für sich! Denn die Mischung aus Lyocell und Baumwolle macht diesen **Pullover** mit effektvoller, bedruckter Jacquard-Strick-Struktur zu einem unglaublich trageangenehmen Modell. Blickfangstark: die Ajour-Bordüre. Mit langen Ärmeln und breitem Rundhals-Ausschnitt. Unterstützt die Initiative Cotton made in Africa. 50% Baumwolle, 50% Lyocell. Maschinenwäsche.

Länge ca. 62 cm

khaki-gemustert **446.171.026**  
Gr. 36, 38, 40 42, 44, 46 48, 50, 52  
€ **79.99 89.99 98.99**

6 Für Ihren großen Auftritt eignet sich diese **Hose** in unglaublich weicher und edler Samt-Qualität hervorragend! Mit angesetztem Bund, Haken- und Reißverschluss, einem Sicherheitsknopf innen, praktischen Taschen vorne und zwei Zier-Paspeltaschen hinten. Die Beine enden mit kleinen Schlitzern. Fußweite ca. 32 cm. Ohne Gürtel. Unterstützt die Initiative Cotton made in Africa. 98% Baumwolle, 2% Elasthan. Maschinenwäsche.

Normalgröße, Innenbeinlänge ca. 74 cm

roströt **446.182.027**  
Gr. 36, 38, 40 42, 44, 46 48, 50, 52  
€ **79.99 89.99 98.99**

Kurzgröße, Innenbeinlänge ca. 69 cm

roströt **446.193.027**  
Gr. 18, 19, 20 21, 22, 23 24, 25, 26  
€ **79.99 89.99 98.99**

25  
JAHRE

QUALITÄT  
vom Feinsten

5 Pullover ab  
**79.99**

Wunderbar weicher,  
hochwertiger Materialmix  
dank Lyocell und Baumwolle

- blickfangstarke Ajourbordüre
- modischer Strickdruck
- effektvolle Strickstruktur

**Collier** aus Acryl. Länge  
ca. 51 cm.  
**457.650.069** goldfarben  
€ **39.99**



6 Hose ab  
**79.99**

- weiche Samt-Qualität
- mit Seitenschlitzen

**K**  
Kurze  
Größen

Form: Madrid

- komfortable Leibhöhe
- schlanker Oberschenkel
- schmale Fußweite





QUALITÄT  
vom Feinsten

1 Daunenjacke ab

199.-

Angenehm wärmend mit  
wunderbar weicher, feder-  
leichter Daunenfüllung

- abnehmbarer Pelz-Imitat-Kragen
- abnehmbare Kapuze
- dekoratives Ripsband an Taille und Ärmel

STARK  
WÄRMEND  
\*\*\*

3 Leder-  
imitat-Hose  
ab 59.99

- weiches Leder-Imitat
- optisch streckende Teilungsnähte

K

Kurze  
Größen

Form: Madrid

- komfortable Leibhöhe
- schlanker Oberschenkel
- schmale Fußweite

2 Viskose-Seiden-Shirt ab

59.99

- seidiger Glanz
- feinstes Single-Jersey

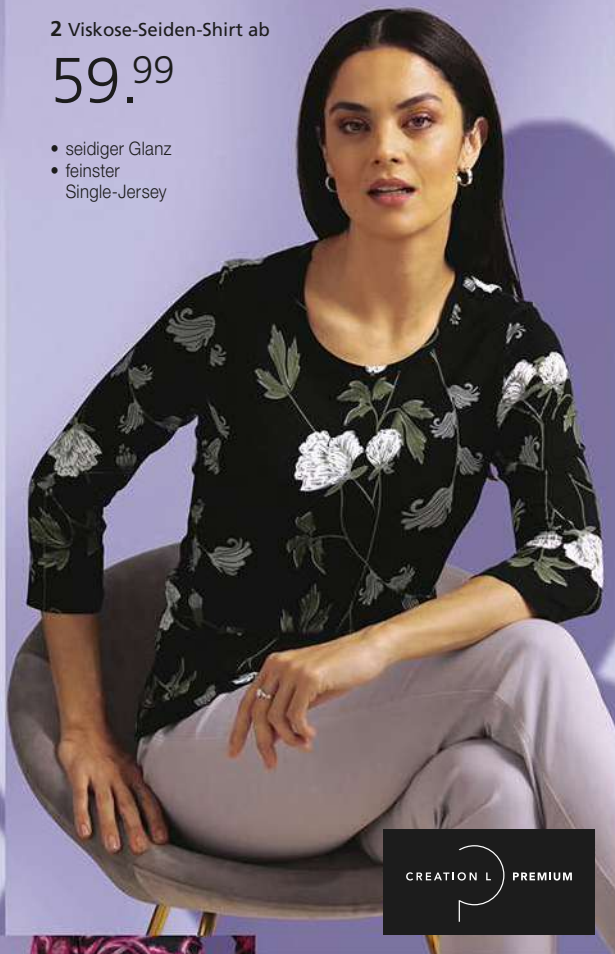

CREATION L PREMIUM

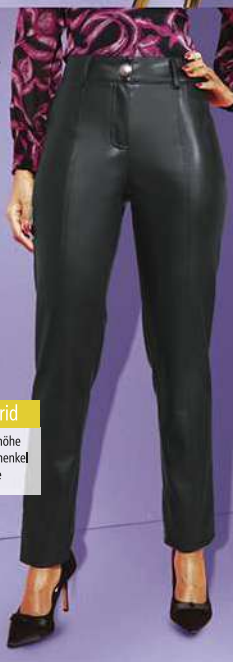

1 Setzen Sie auf Luxus und winterwarmen, leichten Tragekomfort: knielange **Daunenjacke** mit mollig wärmender Daunenfüllung in exzellenter Verarbeitung und hochwertigen Details! Das langhaarige, täuschend echt wirkende Pelz-Imitat kann wie die Kapuze abgenommen werden. Den gerafften Stehkragen schmücken zwei Bänder mit Ziersteinchen. Mit durchgehendem 2-Wege-Reißverschluss und winddicht überdeckender Druckknopfleiste. In den formgebenden Wiener Nähten verstecken sich 2 Nahttaschen, im Innenfutter 1 Tasche. Die horizontale Steppung wird durch farbgleiche Ripsbänder auf Taillenhöhe und am Ärmel effektvoll akzentuiert. Jacke: 100% Polyamid. Maschinenwäsche. Pelz-Imitat: 100% Polyester. Reinigung.

Länge ca. 86 cm

schwarz

715.756.042

Gr. 36, 38, 40 42, 44, 46 48, 50, 52  
€ 199.- 219.- 239.-

2 So fühlt sich Luxus auf Ihrer Haut an **Viskose-Seiden-Shirt** im edlen Material-Mix. Elegantes, florales Dessin. ¾-Ärmel. 85% Viskose, 10% Seide, 5% Elasthan. Maschinenwäsche.

Länge ca. 62 cm

schwarz-khaki-bedruckt

182.519.028

Gr. 36, 38, 40 42, 44, 46 48, 50  
€ 59.99 67.99 74.99

3 Die **Lederimitat-Hose** mit edlem Schimmer ist ein Must-have für zahlreiche Outfit-Ideen. Weich im Griff und angenehm im Tragekomfort überzeugt sie darüber hinaus mit einer schmalen Schnittführung, Formbund mit Druckknopf und Reißverschluss sowie Gürtelschlaufen und ledertypischen



ISABELL SCHMITT  
Collection



4 Strickjacke ab

59.99

- flauschige Strickqualität



Teilungsnähten. Fußweite ca. 34 cm. Ohne Gürtel. 100% Polyester. Maschinenwäsche.

**Normalgröße, Innenbeinlänge ca. 77 cm**

schwarz **782.860.006**

Gr. 36, 38, 40 42, 44, 46 48, 50, 52

€ **59.99** **67.99** **74.99**

**Kurzgröße, Innenbeinlänge ca. 72 cm**

schwarz **782.917.006**

Gr. 18, 19, 20 21, 22, 23 24, 25, 26

€ **59.99** **67.99** **74.99**

4 Ein echtes Schmuckstück ist diese **Strickjacke** aus flauschig weichem, wärmendem Garnmix. Die leichte A-Form mit Kelchkragen und asymmetrischer, überlappender Knopfleiste mit exklusiven Schmuckknöpfen schmeichelt wunderbar der Figur. Lange Ärmel. 45% Viskose, 35% Polyamid, 20% Polyester. Maschinenwäsche.

**Länge ca. 58 cm** graphit **428.907.013**

Gr. 36, 38, 40 42, 44, 46 48, 50, 52

€ **59.99** **67.99** **74.99**

5 Für alle, die es edel und besonders mögen, ist diese **Shirtjacke** genau richtig! Denn der effektvolle, silberfarbige Folien-Druck im Vorderteil sorgt für viel Eleganz. Mit V-Ausschnitt, langen Ärmeln und unauffälligem Hakenverschluss auf Brusthöhe. 95% Polyester, 5% Elasthan. Maschinenwäsche.

**Länge ca. 66 cm**

schwarz-marine-bedruckt **445.725.016**

Gr. 36, 38, 40 42, 44, 46 48, 50, 52

€ **49.99** **56.99** **62.99**

6 Eine stilvolle **Hose** für viele Anlässe! Mit Formbund, Knopf- und Reißverschluss, Gürtelschlaufen, zwei seitlichen Taschen vorne und zwei Zier-Paspeltaaschen hinten. Mit kleinen Schlitz an den Beinabschlüssen. Fußweite ca. 34 cm. Ohne Gürtel. 48% Baumwolle, 45% Polyester, 7% Elasthan. Maschinenwäsche.

**Normalgröße, Innenbeinlänge ca. 77 cm**

schwarz **445.735.024**

Gr. 36, 38, 40 42, 44, 46 48, 50, 52

€ **69.99** **78.99** **86.99**

**Kurzgröße, Innenbeinlänge ca. 72 cm**

schwarz **445.757.024**

Gr. 18, 19, 20 21, 22, 23 24, 25, 26

€ **69.99** **78.99** **86.99**

5 Shirtjacke ab

49.99

- mit unauffälligem Hakenverschluss
- effektvoller, silberfarbener Druck im Vorderteil



6 Hose ab

69.99

- komfortable Seitenschlitze
- mit seitlichen Taschen



Form: Hamburg

- komfortable Leibhöhe
- normaler Oberschenkel
- schmale Fußweite



1 Mantel

199.-

• mit Stoffgürtel

WÄRMEND



2 Cardigan ab

59.99

- mit 50% Baumwolle
- edle Zierperlen-Applikation



3 Strickjacke  
ab 39.99

- herrlich flauschig und mollig warm
- mit Spitzenborte



**1 Mantel** Warm und elegant in taillierter, schwingender Redingote Form. Mit Reverskragen und doppelreihiger Knopfleiste. Eingriffstaschen, Stoffgürtel mit Schnalle. 63% Polyester, 33% Viskose, 4% Elasthan. Futter: 55% Polyester, 45% Viskose. Maschinenwäsche.

**Länge ca. 102 cm**

schwarz

**449.204.026**

Gr. 34, 36, 38, 40, 42,

44, 46, 48, 50 **€ 199.-**

**2** Unwiderstehlichen Charme versprühen Sie mit diesem **Cardigan** im Designer-Stil. Er ist all-over in dezentem Strukturmuster gestrickt und an allen Abschlüssen mit Ribbündchen und Kontrast-Streifen akzentuiert. Blickfang ist der gerippte Rundhals-Ausschnitt, der üppig mit Zierperlen geschmückt ist und mit einem Druckknopf geschlossen wird. Darunter folgen schmückende Zierperlenknöpfe und auf Brusthöhe Zierpatten. Unterstützt die Initiative Cotton made in Africa. 50% Baumwolle, 50% Polyacryl. Maschinenwäsche.

**Länge ca. 56 cm**

schwarz-champagner-gemustert **782.510.006**

Gr. 36, 38, 40

42, 44, 46

48, 50, 52

**€ 59.99**

**67.99**

**74.99**

**4 Strickjacke**  
ab 59.99

- hoher Baumwollanteil
- edle Bouclé-Optik
- femininer Schnitt



FÜR IHREN  
STILVOLLEN  
AUFTRITT





25 JAHRE

QUALITÄT  
vom Feinsten5 Modal-Mix-Pullover  
ab  
**59.99**Angenehm weich  
durch Modal-Anteil

- extra-  
vagantes  
Jacquard-  
Dessin
- edles  
Glanzgarn

**3** Unsere flauschige **Strickjacke** in kurzer Form der perfekte Partner für stilvolle Anlässe, ohne auf Gemütlichkeit zu verzichten. Mit dekorativer Spitzenborte entlang des V-Ausschnitts und der Knopfleiste. Manschetten mit Spitzenborte und 2 Knöpfen an den Ärmelabschlüssen. Gerippter Saum. 70% Polyamid, 30% Viskose. Maschinenwäsche.

Länge ca. 62 cm

schwarz **780.843.005**  
champagner **780.853.007**Gr. 36, 38, 40 42, 44, 46 48, 50, 52 54  
€ **39.99 44.99 49.99 54.99**

**4** Mit dieser **Strickjacke** beweisen Sie Ihr sicheres Gefühl für einen gepflegten Auftritt. Die kurze, verschlusslose Form mit Rundhals-Ausschnitt, das effektvolle Bouclégarn mit Karo-Jacquardmuster und die kunstvollen Kontraste an den Abschlüssen und als Taschenblende ergeben ein harmonisches Gesamtbild. Lange Ärmel. 71% Baumwolle, 29% Polyacryl. Uni-Abschlüsse: 100% Polyester. Maschinenwäsche.

Länge ca. 58 cm

schwarz-ecru-gemustert **716.980.009**Gr. 36, 38, 40 42, 44, 46 48, 50, 52  
€ **59.99 67.99 74.99**

**5** Figurumspielender **Modal-Mix-Pullover** mit floralem Jacquard-Muster und effektvoll eingearbeiteten Glanzgarnen von den Schultern bis zum Abschluss der ¾-langen Fledermaus-Ärmel. Mit femininem U-Boot-Ausschnitt. Weiche Qualität. 45% Modal, 30% Polyacryl, 15% metallisierte Fasern, 10% Polyamid. Maschinenwäsche.

Länge ca. 62 cm

schwarz-sand-gemustert **779.297.007**Gr. 36, 38, 40 42, 44, 46 48, 50, 52  
€ **59.99 67.99 74.99**

**6** Wow – mit dieser kuschelig weichen **Pelzimitat-Jacke** in effektvoller Struktur beweisen Sie ihren exklusiven Geschmack. Die leichte A-Form umspielt gekonnt Ihre Figur, der Stehkragen wärmt angenehm und die beiden Nahttaschen nehmen alles auf, was Sie immer griffbereit haben möchten. Wie bei echtem Pelz haben wir den Verschluss aufwendig mit Haken und Ösen gearbeitet. Innenfutter mit Tasche. Die langen Raglanärmel geben viel Bewegungsfreiheit. 100% Polyester. Futter: 100% Polyester. Maschinenwäsche.

Länge ca. 74 cm

schwarz **782.305.004**Gr. 36, 38, 40 42, 44, 46 48, 50, 52  
€ **159.- 174.- 189.-**

25 JAHRE

QUALITÄT  
vom Feinsten6 Pelzimitat-Jacke ab  
**159.-**Traumhaft kuscheliges  
Pelz-Imitat mit erlesener  
Struktur und feinem Glanz

- weiches Pelz-Imitat
- hochwertige Verschlüsse
- figurfreundlicher Schnitt für eine perfekte Silhouette



MAINPOL

WÄRMEND







25  
JAHRE

QUALITÄT  
vom Feinsten

1 Cardigan ab

79.99

Hochwertiger Feinstrick mit Modal und Viskose: überaus weich mit edlem Schimmer

- wunderbar weich mit Modal
- Cut-outs im Blumen-Design
- gewellte Abschlüsse an Ärmeln und Kragen



25  
JAHRE

QUALITÄT  
vom Feinsten

2 Modal-Shirt ab

49.99

Modal – seidig-weich mit sanftem Glanz

- femininer U-Boot-Ausschnitt
- mit Spitzen-details



3 Shirt

ab 29.99

- Viskose-Qualität
- raffinierte Cut-outs

1 Der **Cardigan** in modisch langer Form begeistert durch den unvergleichlich weichen Feinstrick, den gewellten V-Ausschnitt und Ärmelabschluss sowie durch die sorgfältig umstickten Cut-outs am Ausschnitt und den ¾-langen Ärmeln. Der Knopf mit großer Zierperle ist ein weiterer Blickfang unseres neuen Stricklieblings. 50% Polyamid, 25% Modal, 25% Viskose. Maschinenwäsche.

Länge ca. 74 cm

rot

782.225.006

Gr. 36, 38, 40

42, 44, 46

48, 50, 52

€ 79.99

89.99

98.99

2 Die Qualität sorgt für ein unglaublich angenehmes Gefühl auf der Haut: figurbetontes **Modal-Shirt** mit eleganter Spitzen-Verzierung am leichten, femininen U-Boot-Ausschnitt und an den Schultern. Mit langen Ärmeln. 95% Modal, 5% Elasthan. Spitze: 100% Polyester. Maschinenwäsche.

Länge ca. 62 cm

royalblau

779.027.006

Gr. 36, 38, 40

42, 44, 46

48, 50, 52

€ 49.99

56.99

62.99

4 Pullover

ab 64.99





5 Pullover  
ab 34.<sup>99</sup>

- mit Glitzersteinchen



3 Der Reiz steckt im Detail, wie dieses **Shirt** mit seinen Cut-outs rund um den Ausschnitt wirkungsvoll beweist. Angesagte  $\frac{3}{4}$ -Ärmel. 95% Viskose, 5% Elasthan. Maschinenwäsche.

Länge ca. 62 cm

|                |             |            |  |  |
|----------------|-------------|------------|--|--|
| rot            | 782.214.007 |            |  |  |
| Gr. 36, 38, 40 | 42, 44, 46  | 48, 50, 52 |  |  |
| € 29.99        | 35.99       | 39.99      |  |  |

4 Der **Pullover** aus geschmeidig leichtem Feinstrick trägt sich herrlich angenehm durch den hohen Viskose-Seide-Anteil. Die Wellenkanten am U-Boot-Ausschnitt, an den langen, nach unten hin leicht ausgestellten Raglanärmeln und am Saum setzen ihn zusätzlich blickfangstark in Szene. Aufwändig passformgerecht gestrickt. 55% Viskose, 25% Polyamid, 20% Seide. Maschinenwäsche.

Länge ca. 62 cm

|                |             |            |  |  |
|----------------|-------------|------------|--|--|
| marine         | 775.349.013 |            |  |  |
| Gr. 36, 38, 40 | 42, 44, 46  | 48, 50, 52 |  |  |
| € 64.99        | 72.99       | 79.99      |  |  |

5 Funkelnde Kristallsteinchen vorne und an den Ärmeln zieren diesen wunderschönen **Pullover!** Mit U-Boot-Ausschnitt, gerippten Abschlüssen und langen Raglanärmeln. Aufwendig der Passform gerecht in Form gestrickt. 80% Viskose, 20% Polyamid. Maschinenwäsche.

Länge ca. 70 cm

|                |             |            |       |  |
|----------------|-------------|------------|-------|--|
| rot            | 700.544.055 |            |       |  |
| Gr. 36, 38, 40 | 42, 44, 46  | 48, 50, 52 | 54    |  |
| € 34.99        | 39.99       | 44.99      | 49.99 |  |

6 Der **Pullover** wird zum absoluten Blickfang durch die eingesetzte Spitze mit Glitzersteinchen entlang der Ärmel und die raffiniert durchscheinende Haut! Trägt sich wunderbar angenehm durch den geschmeidigen Feinstrick und bleibt top in Form durch die passformgerechte Verarbeitung. Gerade Abschlüsse. 100% Polyacryl. Spitze: 100% Polyester. Maschinenwäsche.

Länge ca. 66 cm

|                |             |            |       |  |
|----------------|-------------|------------|-------|--|
| rot            | 436.418.011 |            |       |  |
| royalblau      | 436.429.005 |            |       |  |
| wollweiß       | 436.430.006 |            |       |  |
| schwarz        | 443.822.014 |            |       |  |
| Gr. 36, 38, 40 | 42, 44, 46  | 48, 50, 52 | 54    |  |
| € 39.99        | 44.99       | 49.99      | 54.99 |  |

6 Pullover ab  
39.<sup>99</sup>







1 Bluse ab

34.<sup>99</sup>

- aus Viskose (ECOVERO)
- elastische Bündchen an Ärmeln und Saum

3 Shirt ab

19.<sup>99</sup>

- mit 50% Baumwolle



4 Druck-Shirt ab 29.<sup>99</sup>



1 Im attraktiven Blüten-Dessin: Die **Bluse** verwehnt mit besonders weicher, trageangenehmer Viskose in ECOVERO-Qualität von Lenzing. Rundhals-Ausschnitt mit Falten. Fällt schön locker und schmeichelnd über Arme und Oberkörper durch die elastischen Bündchen an ¾-Ärmeln und Saum. 100% Viskose. Maschinenwäsche.

**Länge ca. 64 cm**  
champagner-petrol-bedruckt **434.648.055**  
Gr. 36, 38, 40 42, 44, 46 48, 50, 52 54  
€ **34.99** **39.99** **44.99** **49.99**

2 Reinschlüpfen, wohlfühlen und gut aussehen! **Jersey-Hose** in pflegeleichter, bequemer Stretch-Qualität. Mit komfortablem Rundum-Dehnbund und modisch weitem Bein. Fußweite ca. 70 cm. 95% Polyester, 5% Elasthan. Maschinenwäsche.

**Normalgröße, Innenbeinlänge ca. 77 cm**  
petrol **434.683.061**  
Gr. 36, 38, 40 42, 44, 46 48, 50, 52 54  
€ **39.99** **44.99** **49.99** **54.99**

**Kurzgröße, Innenbeinlänge ca. 72 cm**  
petrol **434.694.061**  
Gr. 19, 20 21, 22, 23 24, 25  
€ **39.99** **44.99** **49.99**

2 Jersey-Hose ab

39.<sup>99</sup>

- Jerseyhose
- komfortabler Rundum-Dehnbund
- modisch weites Bein



5 Shirt ab 34.<sup>99</sup>

- Viskose-Qualität





6 Pullover ab

64.99

- platziertes Druckdessin
- Baumwolle-Viskose-Materialmix



3 Für besondere Anlässe: **Shirt** aus weichem Baumwoll-Mix mit filigranem Spitzeneinsatz entlang des V-Ausschnitts. Kurze Seitenschlitze. 50% Baumwolle, 50% Modal. Spitze: 100% Polyamid. Maschinenwäsche.

Länge ca. 66 cm

schwarz **761.742.086**  
 Gr. 36, 38, 40 42, 44, 46 48, 50, 52 54  
 € **19.99 23.99 26.99 29.99**

4 Das wunderschön dessinierte **Druck-Shirt** ist eine Bereicherung für jede Garderobe. Mit ¾-Ärmeln. Herrlich weich! 95% Viskose, 5% Elasthan. Maschinenwäsche.

Länge ca. 62 cm

petrol-ocker-bedruckt **853.636.136**  
 Gr. 36, 38, 40 42, 44, 46 48, 50, 52 54  
 € **29.99 35.99 39.99 44.99**

5 Trageangenehmes **Shirt** im ausdrucksstarken Blüten-Dessin. mit tiefem Rundhals-Ausschnitt und ¾-Ärmeln. Abgerundeter Saum. 95% Viskose, 5% Elasthan. Maschinenwäsche.

Länge ca. 62 cm

champagner-petrol-bedruckt **434.976.038**  
 Gr. 36, 38, 40 42, 44, 46 48, 50, 52 54  
 € **34.99 39.99 44.99 49.99**

6 Der platzierte Druck macht aus dem **Pullover** ein Schmuckstück in Strick. Wir haben ihn aufwändig passformgerecht gearbeitet. Angenehm weicher und geschmeidiger Feinstrick aus hochwertiger Garmischung. 60% Viskose, 40% Baumwolle. Maschinenwäsche.

Länge ca. 62 cm

schwarz-petrol-bedruckt **428.623.028**  
 Gr. 36, 38, 40 42, 44, 46 48, 50, 52 54  
 € **64.99 72.99 79.99**

7 Mit viel Liebe zum Detail verarbeitet: **Daunen-Jacke** in leicht changierender Memory-Qualität. In federleichter, wohliger wärmerer Qualität mit Daunen und Federn. Mit Stehkragen, zusätzlichem, voluminösem Schalkragen mit Kapuze und Zugband mit Schmucksteinchen-Deko. Knopfleiste mit Schlaufen-Knopfverschlüssen und zusätzlichem, verdecktem 2-Wege-Reißverschluss. Figurformende Wiener Nähte im Vorder- und Rückenteil. Individuell regulierbarer Tunnelzug in der Taille. Große abgerundete Taschen mit elastischem Eingriff und zusätzlichen, paspelierten Reißverschluss-Taschen. Aufwendige Innenverarbeitung: abgestepptes Futter mit Kontrast-Logo-Print, Metallkettchen als Aufhänger, 1 Innentasche mit Reißverschluss. 100% Polyester. Futter: 100% Polyester. Füllung: 90% Daunen, 10% Federn. Maschinenwäsche.

Länge ca. 82 cm

petrol **794.440.005** taupe **794.451.005**  
 Gr. 36, 38, 40 42, 44, 46 48, 50  
 € **249.- 269.- 289.-**

7 Daunen-Jacke ab

249.-

- aufgenähte Schmucksteine







1 Pullover ab  
**49.99**

- Viskose-Qualität
- Cut-out-Detail

2 Rock ab  
**59.99**

- reine Viskose
- komfortable Seitenschlitze

3 Shirt ab  
**34.99**

- leicht transparentes Lochmuster
- weich fließende Viskose-Qualität



4 Bluse  
ab **39.99**

- vorteilhafte Raffungen



1 Wow – ein toller **Pullover!** Feine Viskose im wundervollen Rippen-Muster, ein modischer Stehkragen und das an der Schulter platzierte Cut-out-Detail bringen nicht nur Raffinesse ins Spiel, sondern begeistern uns auf ganzer Linie. Mit langen Ärmeln. 70% Viskose, 30% Polyamid. Maschinenwäsche.

**Länge ca. 62 cm**  
aquapetrol **445.850.015**  
Gr. 36, 38, 40 42, 44, 46 48, 50, 52  
€ **49.99 56.99 62.99**

2 Bei diesem **Rock** zieht der extravagante Druck alle Blicke auf sich. In weiter Bahnenform mit bequemem Rundum-Dehnbund, Innenknopf, Reißverschluss und seitlichem Gehschlitz. Die weich fließende, reine Viskose sorgt für das angenehme Tragegefühl auf der Haut. Schön: der leicht zipfelig geschnittene Saum. 100% Viskose. Maschinenwäsche.

**Länge ca. 76 cm**  
camel-bedruckt **445.860.015**  
Gr. 36, 38, 40 42, 44, 46 48, 50, 52  
€ **59.99 67.99 74.99**

5 Cardigan  
ab **59.99**

- mit 10% Wolle





6 Shirt  
ab 39.99

- weiche Samt-Qualität
- mit seitlichem Bindeband



3 Das **Shirt** verzaubert durch die dekorative Lochblende rund um den Ausschnitt, die verführerisch die Haut durchscheinen lässt. Mit beliebten  $\frac{3}{4}$  Ärmeln. 95% Viskose, 5% Elasthan. Maschinenwäsche.

Länge ca. 62 cm

rauchblau **475.463.029**  
Gr. 36, 38, 40 42, 44, 46 48, 50, 52  
€ **34.99 39.99 44.99**

4 Chic und sehr edel – die matt glänzende Satin-Qualität macht diese **Bluse** so unwiderstehlich. Der modische Stehkragen ist hinten leicht geschlitzt und mit zwei stoffüberzogenen Knöpfen zu Schließen – für ein leichteres An- und Ausziehen. Für die außergewöhnlich elegante Optik sorgen die vorteilhaften Raffungen auf Kragenhöhe im Vorder- und Rückenteil. Die langen Ärmel enden mit hohen Manschetten. 100% Polyester. Maschinenwäsche.

Länge ca. 64 cm

aquapetrol **445.882.015**  
Gr. 36, 38, 40 42, 44, 46 48, 50, 52  
€ **39.99 44.99 49.99**

5 Der **Cardigan** hebt sich mit seinen extravagant gestrickten, voluminösen Ärmeln von allen anderen Strick-Lieblingen ab. Aus kuscheligem Grobstrick gefertigt, ist er der ideale Partner für kalte Tage. Mit Knopfverschluss. 60% Polyacryl, 30% Polyamid, 10% Wolle. Maschinenwäsche.

Länge ca. 58 cm

jade **772.878.004**  
Gr. 36, 38, 40 42, 44, 46 48, 50, 52  
€ **59.99 67.99 74.99**

6 Ein exklusiver Modepartner für viele Gelegenheiten: Das **Shirt** aus seidig glänzendem Samt. Effektiv der attraktive, aber ungedeckte Karree-Ausschnitt und die Bindebänder, mit denen Sie die Seiten individuell raffen können.  $\frac{3}{4}$ -lange Ärmel. 95% Polyester, 5% Elasthan. Maschinenwäsche.

Länge ca. 66 cm

petrol **428.602.012**  
Gr. 36, 38, 40 42, 44, 46 48, 50, 52  
€ **39.99 44.99 49.99**

7 Mantel ab

199.-

- abnehmbare Kapuze
- dekoratives Ripsband an Taille und Ärmel
- daunenähnliche Wattierung

M

MANISA

STARK  
WÄRMEND



7 Setzen Sie auf winterwarmen, leichten Tragekomfort: **Mantel** mit molliger, daunenähnlicher Füllung in exzellenter Verarbeitung und mit hochwertigen Details! Das langhaarige, täuschend echt wirkende Pelz-Imitat kann wie die Kapuze abgenommen werden. Die Kapuze und der der geraffte Stehkragen sind jeweils dank Tunnelzug weitenregulierbar, die Kapuze auch mit Stoppeln. Mit durchgehendem 2-Wege-Reißverschluss und überdeckender Druckknopfleiste. In den formgebenden Wiener Nähten verstecken sich 2 Reißverschluss-Taschen, im Innenfutter 1 Reißverschluss-Tasche. Die horizontale Steppung wird durch farbgleiche Ripsbänder auf Tailenhöhe und am Ärmel effektiv akzentuiert. 100% Polyamid. Futter: 100% Polyamid. Pelz-Imitat: 100% Polyester. Maschinenwäsche.

Länge ca. 90 cm

rauchblau **428.963.017**  
Gr. 36, 38, 40 42, 44, 46 48, 50, 52  
€ **199.- 219.- 239.-**



1 Blazer ab  
**79.99**

- angenehme Strukturware
- mit feinen Fransenkanten
- Schmuckknöpfe



2 Jeans ab  
**49.99**

- hochwertige Baumwoll-Qualität
- aktuelle verkürzte Form
- mit Schmuckknopf



3 Pullover  
**39.99**

- feminines Schößchen



4 Bauchweg-Hose  
**79.99**



1 Ein echtes Schmuckstück: **Blazer** mit dekorativer Fransenkante und goldfarbenen Schmuckknöpfen. 2 aufgesetzte Taschen. In leicht strukturierter, zweifarbiger Melange-Qualität. Schulterpolster, formgebende Wiener Nähte im Vorder- und Rückenteil. 80% Polyester, 11% Baumwolle, 5% Polyacryl, 4% Polyamid. Maschinenwäsche.

**Länge ca. 60 cm**  
camel-meliert **778.331.008**  
Gr. 36, 38, 40 42, 44, 46 48, 50, 52 54  
€ **79.99 89.99 98.99 107.-**

2 In hochwertiger Denim-Qualität: **Jeans** in modischer Culotte-Optik. Bequemer, weiter Schnitt. In der beliebten 4-Pocket-Form mit Gürtelschlaufen, Schmuckknopf mit Glitzerstein und Reißverschluss vorne. Unterstützt die Initiative Cotton made in Africa. Fußweite ca. 58 cm. Ohne Gürtel. 98% Baumwolle, 2% Elasthan. Maschinenwäsche.

**Normalgröße, Innenbeinlänge ca. 71 cm**  
dark blue **778.353.008**  
Gr. 36, 38, 40 42, 44, 46 48, 50, 52 54  
€ **49.99 56.99 62.99 68.99**

**Kurzgröße, Innenbeinlänge ca. 66 cm**  
dark blue **778.400.008**  
Gr. 19, 20 21, 22, 23 24, 25  
€ **49.99 56.99 62.99**

3 **Pullover** Taillierter Schößchen-Style mit femininen Plissees rundum. Aus weichem Feinstrick mit hohem Viskoseanteil. Mit Rundhalsausschnitt und Langarm. 70% Viskose, 30% Polyamid. Maschinenwäsche.

**Länge ca. 66 cm**  
cognac **368.845.005**  
ecru **368.851.001**  
schwarz **785.605.014**  
Gr. 34, 36, 38, 40, 42, 44, 46, 48, 50 **€ 39.99**



5 Shirt  
ab 19.<sup>99</sup>

- weiche Viskose-Qualität



**4 Bauchweg-Hose** Angesagte Bootcut-Form. Integriertes Power-Mesh für eine tolle Figur. Figurformendes Techno-Stretch-Material. Slim Fit. Normale Leibhöhe. Fußweite ca. 47 cm. 48% Baumwolle, 45% Polyester, 7% Elasthan. Miedereinsatz: 85% Polyamid, 15% Elasthan. Maschinenwäsche.

**Normalgröße, Innenbeinlänge ca. 83 cm**  
 camel 462.225.056  
 marine 671.049.137  
 bordeaux 671.054.120  
 taupe 671.065.137  
 schwarz 671.076.142

34, 36, 38, 40, 42,  
 Gr. 44, 46, 48, 50 € 79.99

**Kurzgröße, Innenbeinlänge ca. 77 cm**  
 camel 462.235.056  
 marine 671.087.137  
 bordeaux 671.093.119  
 schwarz 671.113.140  
 taupe 671.124.136

17, 18, 19, 20, 21,  
 Gr. 22, 23, 24, 25 € 79.99

**5** Im wunderschönen Blüten-Dessin: **Shirt** in weicher Viskose-Qualität. Rundhals-Ausschnitt und ¾-Ärmel. 95% Viskose, 5% Elasthan. Maschinenwäsche.

**Länge ca. 62 cm**  
 schwarz-sesam-bedruckt 435.801.034  
 Gr. 36, 38, 40 42, 44, 46 48, 50, 52 54  
 € 19.99 23.99 26.99 29.99

**6 Parka** Vielfältig kombinierbare Outdoor-Jacke. Mit aufwendiger Detailverarbeitung und tollen Trageeigenschaften, leicht und wärmend wattiert. Figurbetont, mit Reißverschluss und Knöpfen zu schließen. 100% Polyester. Taupe, bordeaux, marine, grau: 90% Polyester, 10% Polyamid. Futter: 100% Polyester. Maschinenwäsche.

**Länge ca. 82 cm**  
 taupe 680.624.088  
 schwarz 680.634.092  
 bordeaux 680.640.073  
 marine 680.651.073  
 grau 680.667.075  
 offwhite 680.678.078

34, 36, 38, 40, 42,  
 Gr. 44, 46, 48, 50 € 149.-

6 Parka

149.-

WÄRMEND







1 Hose ab  
**59.99**

**fresh & free**  
by  
**come on**

|              |                    |              |
|--------------|--------------------|--------------|
| <b>K</b>     | <b>EK</b>          | <b>L</b>     |
| Kurze Größen | Extra Kurze Größen | Lange Größen |

**Form: Berlin**

- komfortable Leibhöhe
- normaler Oberschenkel
- normale Fußweite



marine

silbergrau-meliert

weiß

3 Modal-Polyamid-Pullover ab **69.99**



CREATION L PREMIUM



2 Pullover ab  
**64.99**

**1 Hose** in „Bauch weg“-Form. Die ausgefeilte Schnittführung verleiht Ihnen eine schlanke Silhouette und lässt Bauch und Hüfte optisch schmaler erscheinen. Der flach anliegende Bund mit unsichtbarer, elastischer Einlage zeichnet sich auch unter figurbetonen Oberteilen nicht ab. Gepflegte Bügelfalte. Atmungsaktiv, pflegeleicht und formbeständig dank der speziellen „fresh & free“-Ausrüstung. Fußweite ca. 42 cm. 65% Polyester, 32% Viskose, 3% Elasthan. Farbe Weiß: 100% Polyester. Maschinenwäsche.

**Normalgröße, Innenbeinlänge ca. 79 cm**  
 weiß **693.997.103** marine **459.791.109**  
 schwarz **469.021.090**  
 silbergrau-meliert **748.697.080**  
**Gr. 38, 40 42, 44, 46 48, 50, 52 54**  
**€ 59.99 67.99 74.99 81.99**

**Kurzgröße, Innenbeinlänge ca. 74 cm**  
 weiß **694.005.082** marine **459.838.090**  
 schwarz **469.938.061**  
 silbergrau-meliert **748.711.095**  
**Gr. 19, 20 21, 22, 23 24, 25**  
**€ 59.99 67.99 74.99**

4 Pullover ab **49.99**

- edle Bouclé-Optik
- mit modischen Fransen
- schmeichelnder Stehkragen





5 Pullover  
ab 69.<sup>99</sup>

- mit 48% Schurwolle
- edler Jacquard-Strick
- mit metallisierten Fasern



Extra Kurzgröße,  
Innenbeinlänge ca. 69 cm

|                    |               |          |             |
|--------------------|---------------|----------|-------------|
| weiß               | 694.016.082   | marine   | 790.139.048 |
| schwarz            |               |          | 790.149.056 |
| silbergrau-meliert |               |          | 790.172.046 |
| Gr. 195, 205       | 215, 225, 235 | 245, 255 |             |
| € 59.99            | 67.99         | 74.99    |             |

Langgröße, Innenbeinlänge ca. 84 cm

|                    |             |        |             |
|--------------------|-------------|--------|-------------|
| weiß               | 821.995.056 | marine | 822.019.095 |
| schwarz            |             |        | 822.025.068 |
| silbergrau-meliert |             |        | 822.058.073 |
| Gr. 80             | 84, 88, 92  | 96     |             |
| € 59.99            | 67.99       | 74.99  |             |

2 Der **Pullover** aus geschmeidig leichtem Feinstrick trägt sich herrlich angenehm durch den hohen Viskose-Seide-Anteil. Die Wellenkanten am U-Boot-Ausschnitt, an den langen, nach unten hin leicht ausgestellten Raglanärmeln und am Saum setzen ihn zusätzlich blickfangstark in Szene. Aufwändig passformgerecht gestrickt. 55% Viskose, 25% Polyamid, 20% Seide. Maschinenwäsche.

Länge ca. 62 cm

|                |             |            |  |
|----------------|-------------|------------|--|
| schwarz        | 775.366.019 |            |  |
| Gr. 36, 38, 40 | 42, 44, 46  | 48, 50, 52 |  |
| € 64.99        | 72.99       | 79.99      |  |

3 **Modal-Polyamid-Pullover**, das aktuelle Strickmuster ist mit fein glänzenden Zierperlen dekoriert. Gerüschter Stehkragen. Aufwändig passgenau in Form gestrickt, hohe Ribbündchen an den Abschlüssen. Logo-Emblem in Perlmutter-Optik. 50% Polyamid, 25% Modal, 25% Viskose. Maschinenwäsche.

Länge ca. 62 cm

|                |             |        |  |
|----------------|-------------|--------|--|
| ecru           | 794.291.005 |        |  |
| Gr. 36, 38, 40 | 42, 44, 46  | 48, 50 |  |
| € 69.99        | 78.99       | 86.99  |  |

4 Der **Pullover** fällt durch das extravagante Jacquardmuster und das schöne Maschenbild in effektvollem Bouclégarn sofort ins Auge. Verstärkt wird die schmeichelnde Optik durch den Stehkragen und den Fransensabschluss an den langen Ärmeln und am Saum. 87% Polyacryl, 13% Polyamid. Maschinenwäsche.

Länge ca. 66 cm

|                        |             |            |  |
|------------------------|-------------|------------|--|
| schwarz-ecru-gemustert | 717.268.014 |            |  |
| Gr. 36, 38, 40         | 42, 44, 46  | 48, 50, 52 |  |
| € 49.99                | 56.99       | 62.99      |  |



6 Woll-Jacke

179.-

WÄRMEND



5 Wenn Sie das Besondere lieben, ist dieser **Pullover** in kunstvollem, großflächigem Blüten-Jacquardmuster allover genau der richtige Styling-Partner für Sie. Gekonnte Akzente setzen Partien mit Glitzergarn. Modisch die Form mit Kelchkragen und geraden Abschlüssen an den langen Ärmeln und am Saum. Hochwertig die Garnmischung mit wärmender Schurwolle, geschmeidig weich der Feinstrick. 48% Schurwolle, 30% Baumwolle, 20% Polyamid, 2% metallisierte Fasern. Maschinenwäsche.

Länge ca. 62 cm

|                        |             |            |  |
|------------------------|-------------|------------|--|
| schwarz-ecru-gemustert | 783.396.006 |            |  |
| Gr. 36, 38, 40         | 42, 44, 46  | 48, 50, 52 |  |
| € 69.99                | 78.99       | 86.99      |  |

6 **Woll-Jacke** Figurumspielende Form. Innovativer Zweireiher mit Schalkragen. Idealer Begleiter für Herbst und Winter. Mit Bindegürtel und Knöpfen zu schließen. 80% Wolle, 20% Polyamid. Futter: 100% Acetat. Reinigung.

Länge ca. 92 cm

|            |             |         |             |
|------------|-------------|---------|-------------|
| silbergrau | 282.841.012 | schwarz | 282.879.007 |
| camel      | 282.868.004 |         |             |

|     |                    |                |            |        |        |         |
|-----|--------------------|----------------|------------|--------|--------|---------|
| Gr. | 34, 44, 46, 48, 50 | 36, 46, 48, 50 | 38, 48, 50 | 40, 50 | 42, 52 | € 179.- |
|-----|--------------------|----------------|------------|--------|--------|---------|



1 Jeans ab  
**89.99**

- 5-Pocket-Form
- formt einen flachen Bauch und knackigen Po
- perfekter Sitz



Form: London

- leicht vertiefte Leibhöhe
- schlanker Oberschenkel
- schmale Fußweite

**ascari**  
women's best form



**SUPER-STRETCH**

Diese Magic-Jeans zaubert eine tolle Figur! Dank ihrer bi-elastischen Superstretch-Qualität wird die Figur vorteilhaft in Form gebracht: Der Bauch wirkt flacher, die Hüften schmaler und der Po wird perfekt geformt.



**25**  
Jahre

QUALITÄT  
vom Feinsten

2 Pullover ab  
**39.99**

Hochwertige, edle  
Pima-Baumwolle



3 Pullover  
ab **49.99**

- mit 60% Viskose
- platziertes Druckdessin
- mit Glitzersteinchen



**1 Jeans** – Power Superstretch by ascari. Diese Magic-Hose macht eine sehr attraktive Figur! Der Bauch wird flacher und die Hüften sehen schmaler aus. Der Po wird perfekt geformt. Diese Hose schmeichelt jeder Frau, da sie sie mindestens eine Größe kleiner tragen kann. 5-Pocket-Form. Reißverschluss-Detail am Hosendeckel. Fußweite ca. 30 cm. Ohne Gürtel. Farbe Blue-black: 50% Baumwolle, 40% Lyocell, 7% Elastomultiester, 3% Elasthan. Farbe Schwarz: 65% Baumwolle, 31% Polyester, 4% Elasthan. Farben Weiß, Grau und Rosé: 91% Baumwolle, 6% Polyester, 3% Elasthan. Maschinenwäsche.

**Normalgröße, Innenbeinlänge ca. 71 cm**

|         |             |            |             |
|---------|-------------|------------|-------------|
| weiß    | 535.908.134 | rosé       | 535.919.123 |
| grau    | 535.920.131 | blue-black | 770.469.083 |
| schwarz | 535.931.147 |            |             |

|                |            |            |
|----------------|------------|------------|
| Gr. 36, 38, 40 | 42, 44, 46 | 48, 50, 52 |
| € 89.99        | 99.99      | 110.-      |

**Kurzgröße, Innenbeinlänge ca. 66 cm**

|                |             |            |             |
|----------------|-------------|------------|-------------|
| blue-black     | 770.583.079 | schwarz    | 535.979.135 |
| weiß           | 535.942.147 | rosé       | 535.953.137 |
| grau           | 535.969.177 |            |             |
| Gr. 18, 19, 20 | 21, 22, 23  | 24, 25, 26 |             |
| 89.99          | 99.99       | 110.-      |             |

4 Pullover  
ab **49.99**

- Viskose-Qualität
- aufwendige Spitzen-Applikation mit Glitzersteinchen







ANGEBOT  
vom Feinsten

6 Pullover ab

39.99

- hochwertiger Garnmix
- halsferner Rollkragen



grau-meliert

marine

mint

rot

schwarz

wollweiß

5 Pullover  
ab 39.99

- mit 60% Baumwolle
- mit aufwendigem Einstrickmuster



**Extra Kurzgröße, Innenbeinlänge ca. 61 cm**  
weiß 805.070.013 schwarz 805.105.014  
blue-black 805.116.016  
Gr. 185, 195, 205 215, 225, 235 245, 255, 265  
€ 89.99 99.99 110.-

2 Ein Basic der Note 1\*! Hochwertig in Form gestrickter Pullover in dezenter Ripp-Optik aus herrlich weicher, edel glänzender Pima Baumwolle. Entlang des U-Boot-Ausschnitts verläuft eine fein gerippte Blende bis zur Schulterpartie. Hohe Bündchen mit Fadengummi an den langen Ärmeln und am Saum, so dass diese schön elastisch bleiben. 100% Baumwolle. Maschinenwäsche.

**Länge ca. 62 cm**  
hortensie 759.081.024  
jeansblau 759.101.030  
Gr. 36, 38, 40 42, 44, 46 48, 50, 52 54  
€ 39.99 44.99 49.99 54.99

3 Mit romantischem Flair: Pullover mit großem, platziertem Printmotiv im Vorderteil. Zusätzlich verziert mit funkelnden Glitzersteinchen. 3/4-Ärmel, sorgfältig in Form gestrickt. In wunderbar weicher Feinstrick-Qualität. 60% Viskose, 40% Baumwolle. Maschinenwäsche.

**Länge ca. 66 cm**  
ecru-kalkmint-bedruckt 623.753.022  
ecru-hellosé-bedruckt 754.747.055  
Gr. 36, 38, 40 42, 44, 46 48, 50, 52 54  
€ 49.99 56.99 62.99 68.99

4 Mit einem Hauch von Raffinesse: Pullover mit aufwändiger, leicht transparenter Blütenspitze und farblich angepassten Glitzersteinchen an den langen Fledermausärmeln. Formstabiler U-Boot-Ausschnitt. In geschmeidig weicher Feinstrick-Qualität, Vorder- und Rückenteil sind sorgfältig quer in Form gestrickt. Fein gerippte Abschlüsse an Ärmeln und Saum. 70% Viskose, 30% Polyamid. Maschinenwäsche.

**Länge ca. 62 cm**  
ecru 778.213.069  
Gr. 36, 38, 40 42, 44, 46 48, 50, 52 54  
€ 49.99 56.99 62.99 68.99

5 Schicker Pullover mit plastisch wirkendem Struktur-Strickmuster im Vorderteil und an den langen Ärmeln. Rundhals-Ausschnitt, Rückteil glatt gearbeitet. Sorgfältig in Form gestrickt. In weichem Materialmix. 60% Baumwolle, 40% Viskose. Maschinenwäsche.

**Länge ca. 62 cm**  
weiß 781.080.012  
Gr. 36, 38, 40 42, 44, 46 48, 50, 52 54  
€ 39.99 44.99 49.99 54.99



6 Ein kombistarker Pullover für alle Fälle! Mit halsferner Rollkragen und verspielt angekräuselten Ärmeln. Elastische Rippbündchen an Ärmeln und Saum. Wunderbar weiche Garnmischung. 55% Baumwolle, 45% Viskose. Maschinenwäsche.

**Länge ca. 62 cm**  
rot 104.292.095 marine 699.032.167  
rosé 412.244.205 schwarz 457.734.089  
mint 699.043.174 wollweiß 699.059.201  
grau-meliert 412.238.100  
Gr. 36, 38, 40 42, 44, 46 48, 50, 52 54  
€ 39.99 44.99 49.99 54.99



# LOOK@ME

AUFSEHEND SCHÖNE TRENDSTYLES IN HOCHWERTIGEN QUALITÄTEN MIT WOW-EFFEKT!



1 Bluse ab

49.<sup>99</sup>

- Baumwoll-Qualität
- mit Kapuze



3 Poloshirt ab

49.<sup>99</sup>

- Viskose-Qualität



29.<sup>99</sup>

2 Shirt ab

- Viskose-Qualität
- effektvolle Glitzersteinchen



25  
JAHRE

QUALITÄT  
vom Feinsten

4 Long-Strickjacke ab

79.99

Weicher Wohlühl-Komfort  
mit klimaregulierendem  
Lyocell und Viskose

1 Ganz schön lässig und dazu noch total angesagt: elastische, trageangenehme **Bluse** mit Kapuze samt Bindebändern. Die Details: durchgehende Knopfleiste, lange Ärmel mit geschlitzten Manschetten, leicht abgerundeter, hinten verlängerter Saum. Durch die Kellerfalte im Rückenteil fällt sie sehr schön. Unterstützt die Inititative Cotton made in Africa. 97% Baumwolle, 3% Elasthan. Besatz: 95% Baumwolle, 5% Elasthan. Maschinenwäsche.

Länge ca. 68 cm

|                |             |            |  |
|----------------|-------------|------------|--|
| ecru           | 795.272.009 |            |  |
| Gr. 36, 38, 40 | 42, 44, 46  | 48, 50, 52 |  |
| € 49.99        | 56.99       | 62.99      |  |

2 Klassisch: das große Hahnentritt-Dessin aus Glitzersteinchen. Komfortabel: die Single-Jersey-Qualität. **Shirt** mit U-Boot-Ausschnitt und langen Ärmeln. 95% Viskose, 5% Elasthan. Maschinenwäsche.

Länge ca. 66 cm

|                |             |            |  |
|----------------|-------------|------------|--|
| ecru           | 795.421.009 |            |  |
| Gr. 36, 38, 40 | 42, 44, 46  | 48, 50, 52 |  |
| € 29.99        | 35.99       | 39.99      |  |

3 Im abstrakten Grafik-Dessin: weich fließendes **Poloshirt** mit Viskose in EcoVero-Qualität von Lenzing. Den V-Ausschnitt und die ¾-langen Ärmel ziert ein elastisches, frech gestreiftes Ripsband. Die Schulterpartie im Vorderteil ist gerafft. Durch die Falte im Rückenteil fällt sie schön weit und figurumspielend. 95% Viskose (EcoVero), 5% Elasthan. Maschinenwäsche.

Länge ca. 66 cm

|                       |             |            |  |
|-----------------------|-------------|------------|--|
| schwarz-ecru-bedruckt | 795.249.012 |            |  |
| Gr. 36, 38, 40        | 42, 44, 46  | 48, 50, 52 |  |
| € 49.99               | 56.99       | 62.99      |  |

4 Style-Favorit in modisch offener Form: **Long-Strickjacke** mit eingearbeitetem Tunnelzug auf Höhe der Taille. Die längen Ärmel enden mit gerippten Abschlüssen und sind, wie der Abschluss des Bindebandes, mit funkelnden Ziersteinchen besetzt. Praktisch: die beiden aufgesetzten Taschen. Gerippter Saum. 42% Viskose, 30% Lyocell, 28% Polyester. Maschinenwäsche.

Länge ca. 82 cm

|                |             |            |  |
|----------------|-------------|------------|--|
| schwarz        | 795.307.010 |            |  |
| Gr. 36, 38, 40 | 42, 44, 46  | 48, 50, 52 |  |
| € 79.99        | 89.99       | 98.99      |  |

5 Mit dem abstrakten Hahnentritt-Dessin begeistert diese **Druck-Hose** die Mode-Welt! Die Jacquard-Jersey-Qualität ist besonders trageangenehm und elastisch. Mit rückwärtigem, komfortablem Dehnbund samt Tunnelzug und schrägen Reißverschluss-Taschen. Fußweite ca. 34 cm. 62% Polyester, 35% Viskose, 3% Elasthan. Maschinenwäsche.

Normalgröße, Innenbeinlänge ca. 71 cm

|                       |             |            |  |
|-----------------------|-------------|------------|--|
| schwarz-ecru-bedruckt | 795.329.008 |            |  |
| Gr. 36, 38, 40        | 42, 44, 46  | 48, 50, 52 |  |
| € 69.99               | 78.99       | 86.99      |  |

Kurzgröße, Innenbeinlänge ca. 66 cm

|                       |             |            |  |
|-----------------------|-------------|------------|--|
| schwarz-ecru-bedruckt | 795.341.008 |            |  |
| Gr. 18, 19, 20        | 21, 22, 23  | 24, 25, 26 |  |
| € 69.99               | 78.99       | 86.99      |  |

5 Druck-Hose ab

69.99

- modischer Jersey-Jacquard
- mit 35% Viskose
- Dehnbund mit Tunnelzug

|                      |                                                                                                                                       |
|----------------------|---------------------------------------------------------------------------------------------------------------------------------------|
| K<br>Kurze<br>Größen | Form: Genf                                                                                                                            |
|                      | <ul style="list-style-type: none"> <li>• komfortable Leibhöhe</li> <li>• normaler Oberschenkel</li> <li>• schmale Fußweite</li> </ul> |

Exklusives  
DETAIL



Rückwärtiger  
Dehnbund mit  
Tunnelzug und  
Reißverschluss-  
Taschen



Tasche aus Synthetik.  
Ca. 25x16x8 cm.  
834.974.015 schwarz  
€ 79.99





1 Bluse  
ab 39.<sup>99</sup>

- sportive Schmuckelemente
- mit Seitenschlitzen



2 Shirt  
ab 39.<sup>99</sup>

- platziertes Druckdessin



3 Blazer ab

89.<sup>99</sup>

- mit 33% Viskose
- elastische Qualität
- doppelreihige Knopfleiste

4 Hose ab

69.<sup>99</sup>

- mit 33% Viskose
- elastische Qualität

**K**  
Kurze  
Größen

Form: Hamburg

- komfortable Leibhöhe
- normaler Oberschenkel
- schmale Fußweite

1 Die **Bluse** erweist sich als Stylingtalent in weich fließender Qualität. Blickfang sind die großen silberfarbenen Zierringe mit kaschierender Falte. Mit V-Ausschnitt und  $\frac{3}{4}$ -Ärmeln mit breiter Manschette. Saum mit Seitenschlitzen, hinten modisch länger. 98% Polyester, 2% Elasthan. Maschinenwäsche.

Länge ca. 68 cm

|                |                       |
|----------------|-----------------------|
| royalblau      | 171.057.097           |
| Gr. 36, 38, 40 | 42, 44, 46 48, 50, 52 |
| € 39.99        | 44.99 49.99           |

2 Der diagonale allover Druck gibt dem **Shirt** seine unverwechselbare Optik. Mit V-Ausschnitt und  $\frac{3}{4}$ -Ärmeln. 95% Viskose, 5% Elasthan. Maschinenwäsche.

Länge ca. 66 cm

|                      |                       |
|----------------------|-----------------------|
| marine-bleu-bedruckt | 780.323.001           |
| Gr. 36, 38, 40       | 42, 44, 46 48, 50, 52 |
| € 39.99              | 44.99 49.99           |

3 Modischer und kombistarker **Blazer** in Doppelreih-Optik. Der lange Reverskragen streckt optisch die Figur und springt nach unten hin auf. Schulterpolster und formgebende Nähte sorgen für den tollen Sitz. Mit langen Ärmeln und zwei Taschen. 63% Polyester, 33% Viskose, 4% Elasthan. Futter: 100% Polyester. Maschinenwäsche.

Länge ca. 66 cm

|                |                       |
|----------------|-----------------------|
| royalblau      | 795.078.006           |
| Gr. 36, 38, 40 | 42, 44, 46 48, 50, 52 |
| € 89.99        | 99.99 110.-           |

4 Modische **Hose** in angenehm elastischer Qualität. Mit Formbund, Hakenverschluss, paspelierten Taschen vorne und Ziertaschen hinten. Die vorverlegte Seitennaht streckt optisch das Bein. Gerade Schnittform mit kleinen Schlitzen an den Beinabschlüssen. Fußweite ca. 36 cm. 63% Polyester, 33% Viskose, 4% Elasthan. Maschinenwäsche.

Normalgröße, Innenbeinlänge ca. 71 cm

|                |                       |
|----------------|-----------------------|
| royalblau      | 795.090.006           |
| Gr. 36, 38, 40 | 42, 44, 46 48, 50, 52 |
| € 69.99        | 78.99 86.99           |

Kurzgröße, Innenbeinlänge ca. 66 cm

|                |                       |
|----------------|-----------------------|
| royalblau      | 795.125.006           |
| Gr. 18, 19, 20 | 21, 22, 23 24, 25, 26 |
| € 69.99        | 78.99 86.99           |

5 Das Zick-Zack-Dessin macht dieses **Druck-Shirt** zu einem aktuellen Begleiter. In figurbetonter Schnittform mit Rundhals-Ausschnitt, langen Ärmeln und hochwertiger Viskose aus EcoVero-Qualität von Lenzing. 95% Viskose (EcoVero), 5% Elasthan. Maschinenwäsche.

Länge ca. 62 cm

|                            |                       |
|----------------------------|-----------------------|
| royalblau-schwarz-bedruckt | 795.045.006           |
| Gr. 36, 38, 40             | 42, 44, 46 48, 50, 52 |
| € 39.99                    | 44.99 49.99           |

6 Zum Must-have wird das **Shirt** durch die fließende Viskose-Qualität und den extravaganteren Druck, der mit funkelnden Glitzersteinchen besetzt ist.  $\frac{3}{4}$ -Ärmel mit geschlitzten Kontrast-Manschetten. Fältchen im leicht verlängerten Rückenteil für angenehme Weite. Abgerundeter Saum. 95% Viskose, 5% Elasthan. Maschinenwäsche.

Länge ca. 66 cm

|                            |                       |
|----------------------------|-----------------------|
| marine-mittelblau-bedruckt | 427.085.059           |
| Gr. 36, 38, 40             | 42, 44, 46 48, 50, 52 |
| € 44.99                    | 49.99 54.99           |

7 Federleichter Tragekomfort mit hoher Wärmefunktion: Die **Daunen-Steppjacke** ist unser Favorit für die Übergangszeit. Der Reißverschluss und die Kapuze ist wie der Saum durchgängig mit einem formstabilen Jeans-Band akzentuiert. Ärmel mit Ripp-Strickbündchen. 2 seitliche Reißverschluss-Taschen. Formgebende Wiener Nähte. Figurgünstige Steppung. 55% Polyamid, 45% Polyester. Futter: 100% Polyamid. Besatz: 100% Baumwolle. Füllung: 90% Daunen und 10% Federn. Maschinenwäsche.

Länge ca. 78 cm

|                |                       |
|----------------|-----------------------|
| rauchblau      | 776.914.008           |
| Gr. 36, 38, 40 | 42, 44, 46 48, 50, 52 |
| € 159.-        | 174.- 189.-           |





25  
JAHRE

QUALITÄT  
vom Feinsten

7 Daunen-Steppjacke ab

**159.-**

Leichter Tragekomfort mit  
optimaler Wärmeisolierung  
dank Daunenfüllung

- figurschmeichelnde Länge
- mit Kapuze
- Akzente in cooler Jeans-Optik

WÄRMEND



5 Druck-Shirt ab

**39.99**

- Viskose-Qualität
- trendstarkes Grafik-Dessin



6 Shirt  
ab **44.99**

- Viskose-Qualität
- mit Glitzersteinchen



COOLE BLAUTÖNE  
MIT ANGESAGTEN  
GRAFIK-DESSINS



**Kette** Aus hochwertigem Kunststoff, Länge ca. 84 cm. Anhänger aus Rindleder, Länge ca. 14 cm.  
**397.383.093** schwarz  
**€ 79.99**

- ein echter Hingucker
- mit Kaschmir- und Seiden-Anteil
- besonders weich und edel glänzend

**1 Shirt**  
 ab **29.99**

- Jersey-Crêpe
- elastisch und trageangenehm
- modische Raffung am Ärmel

**25**  
 JAHRE

**QUALITÄT**  
 vom Feinsten

3 Pullover ab  
**69.99**

*Luxuriöse, weiche  
 Garnmischung mit Viskose,  
 Seide und Kaschmir*



**1 Shirt** mit sportiven Streifen, teils mit Glanzgarn. Durch Bänder raffbare ¾-Ärmel. Leicht abgerundeter Saum. 95% Polyester, 5% Elasthan. Maschinenwäsche.

**Länge ca. 66 cm**  
 ecru **739.266.072**  
 Gr. 36, 38, 40 42, 44, 46 48, 50, 52  
**€ 29.99 35.99 39.99**

**2 Pullover** Kuschelweich mit wärmendem Rollkragen und aufwendigem Strickmuster. Langarm. 100% Polyacryl. Maschinenwäsche.

**Länge ca. 70 cm**  
 schwarz **372.605.021**  
 beige-champagner-meliert **752.366.041**  
 34, 36, 38, 40, 42,  
 Gr. 44, 46, 48, 50 **€ 59.99**

**3** Die hochwertige Garnmischung mit Seide und Kaschmir macht den **Pullover** unglaublich trageangenehm. Blockstreifen in Uni und in Jacquard-Leo-Muster, die durch Glanzgarn akzentuiert werden. U-Boot-Ausschnitt und gerippte Abschlüsse. 39% Polyamid, 39% Viskose, 10% Kaschmir, 10% Seide, 2% metallisierte Fasern. Maschinenwäsche.

**Länge ca. 66 cm**  
 schwarz-sand-gestreift **777.757.006**  
 Gr. 36, 38, 40 42, 44, 46 48, 50, 52  
**€ 69.99 78.99 86.99**

**4** Fashionistas lieben sie! Die handschuhweiche **Lammnappa-Lederhose** mit markanter Ziersteppung und dekorativer Prägung seitlich. Passgenau durch den Sattel vorne und hinten. Bund mit Knopf und Metall-Reißverschluss sowie Gürtelschlaufen. 2 Taschen vorne, 2 aufgesetzte Taschen hinten. Ledertypisch die Teilungsnaht an den Beinen. Fußweite ca. 40 cm. Ohne Gürtel. 100% Lammnappaleder. Futter: 100% Polyester. Lederspezialreinigung.

**Normalgröße, Innenbeinlänge ca. 74 cm**  
 schwarz **777.724.006**  
 Gr. 36, 38, 40 42, 44, 46 48, 50, 52  
**€ 199.- 219.- 239.-**

**Kurzgröße, Innenbeinlänge ca. 69 cm**  
 schwarz **777.746.006**  
 Gr. 18, 19, 20 21, 22, 23 24, 25, 26  
**€ 199.- 219.- 239.-**

**5 Sweatshirt** in hochwertiger Modal-Qualität. Der kontrastfarbig abgesetzte Druck entlang der langen Ärmel ist mit glitzernden Ziersteinchen besetzt. Kragen mit Tunnelzug und schimmernden Bindebändern. Schmeichelnde, schräge Seitennähte. 50% Modal, 44% Polyester, 6% Elasthan. Maschinenwäsche.

**Länge ca. 62 cm**  
 ecru **427.621.010**  
 Gr. 36, 38, 40 42, 44, 46 48, 50, 52  
**€ 49.99 56.99 62.99**

**6** Der wärmende Strick-Einsatz am Kragen sorgt bei dieser modischen **Jacke** mit hochwertigem Schurwoll-Anteil für die coole 2-in-1-Optik. In angesagter Oversized-Form. Die Kapuze ist mit einem Reißverschluss verziert. Stylish: die beiden Känguru-Taschen mit Reißverschluss. Mit 2-Wege-Reißverschluss und langen Ärmeln mit elastischen Strick-Bündchen. 50% Polyester, 50% Schurwolle. Futter: 100% Polyester. Reinigung.

**Länge ca. 70 cm**  
 camel-sand-meliert **438.434.025**  
 Gr. 36, 38, 40 42, 44, 46 48, 50, 52  
**€ 199.- 219.- 239.-**

**7 Sweatshirt** mit raffinierten Extras. Die seitlichen Einsätze schummeln sofort optisch schlanker und der platzierte Print an Ärmeln und Saum sorgt für viel Pep. Rollkragen mit Tunnelzug und Bindebändern. 100% Baumwolle. Maschinenwäsche.

**Länge ca. 66 cm**  
 champagner-marine **763.142.057**  
 Gr. 36, 38, 40 42, 44, 46 48, 50, 52  
**€ 39.99 44.99 49.99**

**2 Pullover**  
**59.99**

- aktuelles Strickmuster



**25**  
 JAHRE

**QUALITÄT**  
 vom Feinsten

4 Lammnappa-Lederhose ab  
**199.-**

*Exklusiver Tragekomfort  
 mit weichem Griff*

- voll im Trend
- figurfreundliche Optik durch seitlichen Einsatz
- mit Reißverschluss-Taschen



MAINPOL





QUALITÄT  
vom Feinsten

6 Jacke ab

199.-

Weiche, wohlige  
wärmende Mischung mit  
hochwertiger Wolle

- mit 50% Schurwolle
- 2-in-1-Optik
- mit Kapuze



5 Sweatshirt ab  
49.99

- glänzende Ziersteinchen
- seidig-matter Glanz



Exklusives  
DETAIL



Kontrast-  
farbiger Druck  
mit funkelnden  
Glitzerstein-  
chen

7 Sweatshirt  
ab 39.99

- seitliche Uni-  
Einsätze für  
eine schlanke  
Silhouette
- effektvolle  
Zierbänder



Exklusives  
DETAIL



Der Strick-  
Einsatz am  
Kragen sorgt  
für die  
2-in-1-Optik



MANISA

EXKLUSIVE DETAILS  
FÜR IHREN  
BESONDEREN LOOK





1 Strickjacke  
ab 69,99

- mit 97% Baumwolle
- modische Kapuze
- effektvolle Glitzersteinchen

**25**  
Jahre  
QUALITÄT  
vom Feinsten  
2 2-in-1-Sweatshirt ab  
**59,99**  
Geschmeidig weich  
durch den Modal-Mix



Exklusives  
DETAIL



Funkelnde  
Glitzer-  
steinchen  
entlang der  
Ärmel



3 Jacke

129.-

- 50% Woll-Anteil
- aufgesetzte Taschen

Kette aus glänzendem  
Messing mit großem  
Anhänger, Länge ca. 19 cm.  
Kettenlänge bis ca. 89 cm.  
**691.432.166** silberfarben  
**€ 49.99**

WÄRMEND



1 Stylish und bequem dank Baumwoll-Qua-  
lität! Bedruckte **Strickjacke** mit Glitzerstein-  
chen-Verzierung. Einfarbige Kapuze mit  
glänzenden Bindebändern, lange Ärmel und  
Tunnelzug samt glitzernden Bindebändern  
im Saum – so fällt sie kaschierend. Unter-  
stützt die Initiative Cotton made in Africa.  
97% Baumwolle, 3% metallisierte Fasern.  
Maschinenwäsche.

**Länge ca. 66 cm**  
champagner-khaki-bedruckt **434.819.012**  
Gr. 36, 38, 40 42, 44, 46 48, 50, 52  
**€ 69.99 78.99 86.99**

2 Das **2-in-1-Sweatshirt** vereint Bluse und  
Sweatshirt in einem Modell. Stehkragen mit  
Tunnelzug, Ösen sowie Satinbändern mit  
Metallenden zur Weitenregulierung. Ärmel  
mit Manschette in aktueller ¾-Länge, ver-  
edelt durch funkelnde Glitzersteinchen. Der  
leicht abgerundete Webbesatz mit Zier-  
knopfleiste und Seitenschlitzen am Saum  
umspielt gekonnt die Figur. 50% Modal,  
44% Polyester, 6% Elasthan. Webstoff: 65%  
Polyester, 35% Baumwolle. Maschinen-  
wäsche.

**Länge ca. 74 cm**  
terra **776.608.006**  
Gr. 36, 38, 40 42, 44, 46 48, 50, 52  
**€ 59.99 67.99 74.99**

3 **Jacke** In wärmender Woll-Qualität mit mo-  
dischem Umlegekragen und durchgehender  
Knopfleiste. Mit weitem Langarm und gro-  
ßen aufgesetzten Taschen. 50% Polyester,  
50% Wolle. Futter: 100% Polyester. Reini-  
gung.

**Länge ca. 70 cm**  
khaki **797.277.013**  
Gr. 34, 36, 38, 40, 42,  
44, 46, 48, 50 **€ 129.-**

4 Trendsetterinnen aufgepasst: Die figür-  
günstig längere, streckende **Stewpweste** ist  
Ihr Must-have für die neue Saison! Variabel  
zu tragen durch die mit Teddyfell gefütterte,  
abnehmbare Kapuze mit Tunnelzug und Kor-  
der zur individuellen Weitenregulierung.  
Schützender Stehkragen mit 2-Wege-Reiß-  
verschluss. 2 Reißverschluss-Taschen. Seiten-  
schlitze und Armausschnitte sind sorgfältig  
kontrastfarbig paspeliert. Wiener Nähte sor-  
gen für perfekte Passform. 100% Polyamid.  
Futter: 100% Polyester. Maschinenwäsche.

**Länge ca. 82 cm**  
terra **776.653.006**  
Gr. 36, 38, 40 42, 44, 46 48, 50, 52  
**€ 79.99 89.99 98.99**

5 Das **Sweatshirt** begeistert durch seine  
weiche Qualität und den Schriftzug mit Glit-  
zersteinchen an den ¾-langen Ärmeln. Spor-  
tiv durch den Stehkragen mit großen Ösen,  
Tunnelzug und Bindeband mit Glitzereffek-  
ten. 50% Baumwolle, 50% Modal. Maschi-  
nenwäsche.

**Länge ca. 62 cm**  
ecru **672.165.064**  
Gr. 36, 38, 40 42, 44, 46 48, 50, 52  
**€ 44.99 49.99 54.99**

6 Cool, lässig, schick: Diese **Leder-Jacke** be-  
geistert mit der Premium-Qualität aus rei-  
nem, super weichem Lamm-Nappaleder! Eyecatcher sind die dekorativen Zier-Nieten  
vorne an den Schultern und am Stehkragen,  
der sich zum Umlegekragen variieren lässt.  
Für die perfekte Passform sorgen Teilungs-  
nähte im Vorder- und Rückenteil und die bei-  
den seitlichen, verstellbaren Riegel. Paspelie-  
rten Reißverschluss-Taschen. Hochwertige In-  
nenverarbeitung mit modischem Futter im  
Streifen-Dessin. 100% Lamm-Nappaleder.  
Futter: 100% Polyester. Reinigung.

**Länge ca. 60 cm**  
khaki **434.783.025**  
Gr. 36, 38, 40 42, 44, 46 48, 50, 52  
**€ 229.- 249.- 279.-**



25  
JAHRE

QUALITÄT  
vom Feinsten

6 Leder-Jacke ab

229.-

Lamm-Nappaleder: exklusiver  
Tragekomfort mit weichem  
Griff und edlem Schimmer

MAINPOL



ANGEBOT  
vom Feinsten

4 Steppweste ab

79.99

- schmeichelnde Longform
- abnehmbare Kapuze
- 2-Wege-Reißverschluss



5 Sweatshirt ab

44.99

- mit 50% Modal
- mit 50% Baumwolle



**Loop** Schlauchschal aus fließender Viskose, mit aufregendem Animal-Mix-Design. Ca. 90x80 cm. 100% Viskose. Waschbar.

465.971.034 khaki  
€ 39.99

EXTRAVAGANTE  
LOOKS MIT  
WOW-POTENTIAL





25  
JAHRE

QUALITÄT  
vom Feinsten

3 Pullover ab  
**69.99**

Hochwertiger  
Garnmix mit  
seidig-weichem Modal

- weiche Modal-Mischung
- hochwertiger Jacquard-Strick

1 Shirtrolli  
ab 39.99

- weiche Viskose-Qualität
- dekorative Reißverschlüsse



2 Shirtrolli  
ab 34.99



25  
JAHRE

QUALITÄT  
vom Feinsten

4 Lederhose ab  
**199.-**

Handschuhweiches  
Lammnappa-Leder

- modischer Joggant-Stil
- komfortabler Dehnbund



1 Shirtrolli mit doppelt verarbeitetem Stehkragen im schönem Druck-Dessin. Die langen Ärmel enden mit dekorativen Reißverschlüssen. 95% Viskose, 5% Elasthan. Maschinenwäsche.

**Länge ca. 62 cm**  
graphit-camel-gemustert **438.402.020**  
Gr. 36, 38, 40 42, 44, 46 48, 50, 52  
€ **39.99** **44.99** **49.99**

2 Absolutes Basic mit Pep: Der Shirtrolli aus geschmeidigem Viskose-Stretch punktet mit goldfarbenen Reißverschlüssen an den langen Ärmeln. 95% Viskose, 5% Elasthan. Maschinenwäsche.

**Länge ca. 62 cm**  
ecru **780.361.008**  
Gr. 36, 38, 40 42, 44, 46 48, 50, 52  
€ **34.99** **39.99** **44.99**

3 Pullover in herrlich weicher Modal-Qualität, mit hochwertigem Jacquard-Strick-Muster und seidig-mattem Glanz. Weiter Rollkragen mit Tunnelzug und Bindeband. In lässiger Schnittform. 46% Modal, 40% Polyacryl, 14% Polyamid. Maschinenwäsche.

**Länge ca. 62 cm**  
champagner-cognac-gemustert **438.558.025**  
Gr. 36, 38, 40 42, 44, 46 48, 50, 52  
€ **69.99** **78.99** **86.99**

4 Hochwertige Lederhose im Joggant-Style. Dehnbund mit Tunnelzug und Leder-Bindeband, Teilungsnähte. 2 Taschen vorne. Fußweite ca. 34 cm. 100% Lamm-Nappaleder. Reinigung.

**Normalgröße, Innenbeinlänge ca. 71 cm**  
cognac **438.485.022**  
Gr. 36, 38, 40 42, 44, 46 48, 50, 52  
€ **199.-** **219.-** **239.-**

**Kurzgröße, Innenbeinlänge ca. 66 cm**  
cognac **438.496.022**  
Gr. 18, 19, 20 21, 22, 23 24, 25, 26  
€ **199.-** **219.-** **239.-**

5 Pullover aus formstabilem Jacquard-Strick. Kontrastfarbe am halsfernen Rollkragen mit Bindeband und im großzügigen Karo-Dessin. 50% Baumwolle, 50% Polyacryl. Maschinenwäsche.

**Länge ca. 62 cm**  
champagner-cognac **781.783.001**  
Gr. 36, 38, 40 42, 44, 46 48, 50, 52  
€ **59.99** **67.99** **74.99**

6 Fleece-Jacke. Dekorative, seitliche Reißverschlüsse mit Einsätzen im attraktiven Mix aus Web- und Fleece-Qualität. Durch den Tunnelzug auf Höhe der Taille lässt sich die Weite individuell regulieren. Mit variablem Stehkragen samt Tunnelzug, kontrastfarbigem Reißverschluss und zwei Reißverschluss-Taschen seitlich. 100% Polyester. Maschinenwäsche.

**Länge ca. 74 cm**  
camel **427.813.011**  
Gr. 36, 38, 40 42, 44, 46 48, 50, 52  
€ **59.99** **67.99** **74.99**

7 Die Bauchweg-Hose formt Beine, Bauch und Po! Techno-Stretch-Material mit Push-up-Nahtverarbeitung am Po und integriertem Power-Mesh an der Bauchpartie. 2 Taschen. 48% Baumwolle, 45% Polyester, 7% Elasthan. Miederereinsatz: 85% Polyamid, 15% Elasthan. Maschinenwäsche. Ohne Gürtel.

**Kurzgröße, Innenbeinlänge ca. 73 cm**  
sand **368.964.116** camel **671.457.099**  
schwarz **671.479.141** weiß **671.489.102**  
Gr. 17, 18, 19, 20, 21, 22, 23, 24, 25 **€ 89.99**

**Normalgröße, Innenbeinlänge ca. 79 cm**  
sand **368.953.116** camel **671.413.139**  
schwarz **671.435.146** weiß **671.441.097**  
Gr. 34, 36, 38, 40, 42, 44, 46, 48, 50 **€ 89.99**





25  
JAHRE

QUALITÄT  
vom Feinsten

6 Fleece-Jacke ab

59.99

*Aufwändig gearbeitet  
mit vielen liebevollen  
Details*

- weiche Fleece-Qualität
- trendiger Materialmix
- Schmeichelnde Longform

5 Pullover ab  
59.99

- halsferner Rollkragen



7 Bauchweg-Hose  
89.99

- Stretch-Qualität
- figurformender Einsatz am Bund
- schmale Schnittführung



TOLLE MATERIALIEN –  
ZUM WOHLFÜHLEN  
GEMACHT!





**ANGEBOT**  
vom Feinsten

3 Pullover ab

**59.99**

- mit Glitzersteinchen
- mit Reißverschluss-Detail



**1 Longbluse**  
ab **49.99**

- Ärmel mit Krempelfunktion
- hinten länger geschnitten



**2 Bluse**  
ab **29.99**

- mit Glitzersteinchen



**1** Der grafische Druck der **Longbluse** kommt auf der schimmernden Satin-Qualität brillant zur Geltung. Mit V-Ausschnitt, formgebenden Brustabnähern und kurzer Knopfleiste. Hinten mit Schulterpasse und Weite gebender Falte. Saum hinten modisch länger und abgerundet. Lange Ärmel mit Manschette, durch Riegel und Knopf auf  $\frac{3}{4}$ -Länge variierbar. 96% Polyester, 4% Elasthan. Maschinenwäsche.

**Länge ca. 72 cm**  
ecru-petrol-bedruckt **776.309.081**  
Gr. 36, 38, 40 42, 44, 46 48, 50, 52  
€ **49.99 56.99 62.99**

**2** Weich fließende **Bluse** mit funkelnden Glitzersteinchen auf der verdeckten Knopfleiste. Dekorative, silberfarbige Knöpfe am Hemdkragen und an den Ärmelmanschetten. Sattel hinten und leicht abgerundeter Saum. 71% Viskose, 29% Polyester. Maschinenwäsche.

**Länge ca. 64 cm**  
ecru **198.541.108**  
Gr. 36, 38, 40 42, 44, 46 48, 50, 52 54  
€ **29.99 35.99 39.99 44.99**

**3 Pullover** aus geschmeidig weichem Feinstrick mit halsfernem Stehkragen und blickfangstarken Zierreißverschlüssen im Bereich der Schulterpartie vorne und hinten. Zusätzlich veredeln silberfarbene Steinchen in streckender Längsoptik das Vorderteil. Aufwändig in Form gestrickt. Lange Ärmel. 60% Viskose, 40% Baumwolle. Maschinenwäsche.

**Länge ca. 62 cm**  
bleu **780.854.006**  
Gr. 36, 38, 40 42, 44, 46 48, 50, 52  
€ **59.99 67.99 74.99**

**4** Der grafische Druck im Vorderteil setzt die **Bluse** in bequemer Schlupfform modisch in Szene. Mit Rundhals-Ausschnitt und  $\frac{3}{4}$ -Ärmeln mit Manschette und Schlitz. Rückenpasse mit Weite gebender Raffung. Saum hinten trendig länger und leicht abgerundet. 96% Polyester, 4% Elasthan. Maschinenwäsche.

**Länge ca. 68 cm**  
ecru-petrol-bedruckt **775.323.091**  
Gr. 36, 38, 40 42, 44, 46 48, 50, 52  
€ **39.99 44.99 49.99**

**5** Modische Leder-Optik: **Hose** in beschichteter Qualität. 4-Pocket-Form. Gürtelschlaufen. Fußweite ca. 34 cm. Ohne Gürtel. 77% Viskose, 20% Polyamid, 3% Elasthan. Maschinenwäsche.

**Normalgröße, Innenbeinlänge ca. 77 cm**  
anthrazit **239.508.144**  
Gr. 36, 38, 40 42, 44, 46 48, 50, 52  
€ **59.99 67.99 74.99**

**Kurzgröße, Innenbeinlänge ca. 72 cm**  
anthrazit **239.525.143**  
Gr. 18, 19, 20 21, 22, 23 24, 25, 26  
€ **59.99 67.99 74.99**

**6** Das dezent verwischte Dessin macht die **Bluse** zu einem besonderen Etwas. Die Form bleibt bewusst schlicht mit kombiniertem Rundhals-V-Ausschnitt und durchgehender Knopfleiste. Formgebende Brustabnäher. Hinten mit Schulterpasse und Weite gebender Falte. Seitenschlitze. Lange Ärmel mit Knopfmanschette. 100% Viskose. Maschinenwäsche.

**Länge ca. 66 cm**  
ecru-dunkelblau-bedruckt **776.290.068**  
Gr. 36, 38, 40 42, 44, 46 48, 50, 52  
€ **59.99 67.99 74.99**

6 Bluse ab

59.99

- reine Viskose
- Kellerfalte hinten für angenehme Weite



4 Bluse ab

39.99

- hinten länger geschnitten



5 Hose ab

59.99

- Leder-Optik
- schmale Schnittführung
- optisch schlankere Beine

**K**  
Kurze  
Größen



STYLE-POWER DURCH  
TRENDIGE PRINTS  
UND EDLE DETAILS



1 Jacquard-Strickjacke ab 79.<sup>99</sup>

- weiche Viskose-Mischung
- komfortable, längere Form
- modische Kapuze



2 Rundhals-Pullover ab 44.<sup>99</sup>

- mit 50% Viskose
- bedruckter Feinstrick



1 Absolutes Must-have! Die **Jacquard-Strickjacke** fasziniert durch die weiche Viskose-Mischung, durch das effektvolle Muster in Kombination mit Blockstreifen und die lange Form. Mit Kapuze und durchgehendem 2-Wege-Reißverschluss. Der Saum kann mit Tunnelzug und Kordelzug individuell in der Weite reguliert werden. 45% Viskose, 35% Polyamid, 20% Polyester. Maschinenwäsche.

**Länge ca. 82 cm**  
graphit-hellgraugemustert **776.813.006**  
Gr. 36, 38, 40 42, 44, 46 48, 50, 52  
€ **79.99 89.99 98.99**

2 Trendthema Lettering! **Rundhals-Pullover** mit aufgedruckten Schriftzügen und Glitzersteinchen. Aus leichtem Feinstrick. 50% Viskose, 50% Polyacryl. Maschinenwäsche.

**Länge ca. 66 cm**  
schwarz-weiß-bedruckt **146.022.003**  
Gr. 36, 38, 40 42, 44, 46 48, 50, 52  
€ **44.99 49.99 54.99**  
Gr. 54 **59.99**

3 Die weiche Baumwoll-Mischung verwöhnt die Haut: **Pullover** im ausgefallenen Linkstrick-Dessin mit raffiniertem Lochmuster unterhalb des U-Boot-Ausschnitts. Die Abschlüsse der ¾-langen Ärmel sind gerippt. Unterstützt die Initiative Cotton made in Africa. 50% Baumwolle, 50% Polyacryl. Maschinenwäsche.

**Länge ca. 66 cm**  
weiß-schwarz-gemustert **748.669.088**  
Gr. 36, 38, 40 42, 44, 46 48, 50, 52  
€ **59.99 67.99 74.99**

# LIEBLINGS LOOKS

Genießen Sie exklusive Dessins in ihrer ganzen Vielfalt: Ob lässige Dessins, exotische Leoprints oder im angesagten Mix – wir lieben sie alle!

3 Pullover ab 59.<sup>99</sup>

- weicher Baumwoll-Mix
- Lochmuster-Einsätze





**4 Steppjacke** In raffinierter Two-in-one-Optik und tollem Matt/Glanz-Kontrast. Mit feinen Lederimitat-Details. Außen mit asymmetrischem Reißverschluss und Kapuze, darunter mit Reißverschluss zum Stehkragen schließbar. Figurbetont, mit Eingrifftaschen und Langarm. Warm wattiert. 100% Polyester. Futter: 100% Polyester. Besatz: 100% Polyurethan. Maschinenwäsche.

**Länge ca. 82 cm**

schwarz **679.147.001**  
helltaupe **679.131.013**

Gr. 34, 36, 38, 40,  
42, 44, 46, 48 **€ 149.-**

**5 Der Mix** aus Diagonal und Längs-Rippe, veredelt mit goldfarbenem Glanzgarn, macht den besonderen Charme dieses **Pullovers** aus. Mit schmeichelndem Rollkragen. Lange Ärmel mit fixiertem Aufschlag. 81% Polyacryl, 14% Baumwolle, 3% Polyester, 2% metallisierte Fasern. Maschinenwäsche.

**Länge ca. 62 cm**

hellgrau **433.272.018**  
Gr. 36, 38, 40 42, 44, 46 48, 50, 52  
**€ 59.99 67.99 74.99**

**6 Im** gefährlich schönen, individuell ausfallenden Animal-Dessin präsentiert sich diese **Bluse**. Hemdkragen und Knopfleiste. Die langen Ärmel mit Knopfmanschette können auf  $\frac{3}{4}$ -Länge gekrempelt werden. 100% Polyester. Maschinenwäsche.

**Länge ca. 72 cm**

schwarz-ecru-gemustert **815.175.009**  
Gr. 36, 38, 40 42, 44, 46 48, 50, 52  
**€ 29.99 35.99 39.99**  
Gr. 54 **44.99**

**5 Pullover**  
ab **59.99**

- schmeichelnder Rollkragen
- Ärmel mit fixiertem Umschlag



**4 Steppjacke**

**149.-**

WÄRMEND



**6 Bluse**  
ab **29.99**

- Druck fällt individuell aus





25  
JAHRE

QUALITÄT  
vom Feinsten

1 Steppjacke ab

119.-

Raffiniert geschnitten  
mit abzipfbaren  
Ärmeln

WÄRMEND



2 Sweatshirt

59.99

- Schriftzug mit Glitzersteinchen
- angenehm weiche Trageeigenschaften
- seidig-matter Glanz



1 Wunderbar wandelbar: Die wärmend wattierte **Steppjacke** verwandelt sich dank abzipfbarer Ärmel im Nu in eine Weste. Die abnehmbare Kapuze mit Tunnelzug und Bindeband mit Ziersteinchen, der Stehkragen sowie die Schulterpasse vorne und hinten sind kontrastfarbig abgesetzt. Reißverschluss. 2 Reißverschluss-Taschen sowie 1 knöpfbare Innentasche. 100% Polyester. Futter: 100% Polyester. Maschinenwäsche.

Länge ca. 70 cm

sand-ecru-gemustert **781.380.003**

Gr. 36, 38, 40 42, 44, 46 48, 50, 52

€ **119.-** **132.-** **144.-**

Gr. 54 **155.-**

2 **Sweatshirt** Angenehme Qualität in seidig mattem Glanz, mit effektvollen Details. Streifen und Glitzersteinchen an den Bindebändern der Kapuze. Kontraststreifen und Schriftzug ENJOY YOUR LIFE in Glitzersteinchen am Langarm. Rippenbündchen an den Abschlüssen. 50% Modal, 44% Polyester, 6% Elasthan. Maschinenwäsche.

Länge ca. 66 cm

ecru **481.557.033**

rot **726.676.026**

34, 36, 38, 40, 42,

Gr. 44, 46, 48, 50 **€ 59.99**

3 Der **Druck-Pullover** ist ein eleganter Blickfang durch sein raffiniertes Dessin vorne und durch den halsfernen Rollkragen, der ebenso wie die Abschlüsse an den langen Ärmeln und am Saum mit funkelnden Glanzgarn veredelt wurde. Geschmeidiger Feinstrick aus weichem Garnmix. 57% Viskose, 38% Baumwolle, 5% metallisierte Fasern. Maschinenwäsche.

Länge ca. 62 cm

schwarz-braun-bedruckt **776.255.006**

Gr. 36, 38, 40 42, 44, 46 48, 50, 52

€ **69.99** **78.99** **86.99**

4 Die müssen Sie einfach haben! Jersey-Hose in lässiger Joggpant-Optik mit kontrastfarbig gestreiftem Rundum-Dehnbund, Tunnelzug und Bindeband. 2 seitliche Taschen mit extra langem Reißverschluss. Die abgesteppten Biesen und die vorverlegten Seitennähte strecken optisch. In knöchellanger Form mit modisch hohem Bündchen. Fußweite ca. 30 cm. 85% Polyester, 12% Viskose, 3% Elasthan. Maschinenwäsche.

3 Druck-Pullover

ab 69.99

- schmeichelnder Rollkragen

Exklusives  
DETAIL



Veredelt mit  
funkelnden  
Glitzerstein-  
chen

# LIEBLINGS STEPP

Angenehm wärmend und kuschelig  
weich. Aus der kalten Jahreszeit gar  
nicht wegzudenken!





**Normalgröße,  
Innenbeinlänge ca. 71 cm**

|                   |                       |
|-------------------|-----------------------|
| schwarz           | 874.877.011           |
| steingrau-meliert | 755.932.026           |
| Gr. 36, 38, 40    | 42, 44, 46 48, 50, 52 |
| € 49.99           | 56.99 62.99           |
| Gr. 54            | 68.99                 |

**Kurzgröße, Innenbeinlänge ca. 66 cm**

|                   |                   |
|-------------------|-------------------|
| schwarz           | 874.888.011       |
| steingrau-meliert | 756.050.019       |
| Gr. 19, 20        | 21, 22, 23 24, 25 |
| € 49.99           | 56.99 62.99       |

5 Leicht wattiert und sportiv gesteppt kommt diese modische **Longweste** zu Ihnen. Die abnehmbare Kapuze zielt ein schimmerndes Bindeband. Mit kontrastfarbigem Futter. Mit Stehkragen, 2 Nahttaschen und praktischer Innentasche. Der durchgehende 2-Wege-Reißverschluss und die Armausschnitte sind paspeliert. Wiener Nähte für einen optimalen Sitz. Die beiden seitlichen Reißverschlüsse am Saum geben viel Bewegungsfreiheit. 100% Polyester. Futter: 100% Polyester. Maschinenwäsche.

**Länge ca. 82 cm** beige 461.414.045  
schwarz 710.173.117

|                |                       |
|----------------|-----------------------|
| Gr. 36, 38, 40 | 42, 44, 46 48, 50, 52 |
| € 69.99        | 78.99 86.99           |
| Gr. 54         | 94.99                 |

6 Glanz und Glamour versprüht dieser **Pullover** mit platziertem Druckmuster und glitzernden Ziersteinchen im Vorder- und U-Boot-Ausschnitt, oben an den langen Ärmeln und figurfreundlich an den Seiten funkelt effektvolles Glitzergarn. Hochwertig passgenau in Form gestrickt. 70% Viskose, 24% Polyamid, 6% metallisierte Fasern. Maschinenwäsche.

**Länge ca. 62 cm**  
schwarz-sand-bedruckt 517.361.039  
sand-schwarz-bedruckt 710.195.004

|                |                       |
|----------------|-----------------------|
| Gr. 36, 38, 40 | 42, 44, 46 48, 50, 52 |
| € 49.99        | 56.99 62.99           |
| Gr. 54         | 68.99                 |

- bequem wie eine Jogginghose
- Rundum-Dehnbund mit Tunnelzug und Bindeband
- abgesteppte Biesen

**4 Jogg Pants**  
ab 49.99

**K**  
Kurze  
Größen



25  
Jahre

QUALITÄT  
vom Feinsten

5 Longweste ab

69.99

Hochwertige Verarbeitung  
mit kontrastfarbenen  
Details

- abnehmbare Kapuze
- 2-Wege-Reißverschluss
- 1 Innentasche

5 Longweste



6 Pullover  
ab 49.99

- Viskose-Qualität
- Glitzer-Akzente





1  
Shirtjacke  
ab 49.<sup>99</sup>

- mit 50% Baumwolle
- effektvolle Glitzersteinchen
- 2-Wege-Reißverschluss

4  
Poloshirt

3 Sweatshirt  
ab 39.<sup>99</sup>  
• innen angeraut



1 Modische **Shirtjacke** in formstabiler Struktur-Qualität und aktueller Longform. Funkelnde Akzente setzen die Glitzersteinchen am Zierband an den Schultern sowie an den Reißverschlüssen. Mit Rundhals-Ausschnitt, 2-Wege-Reißverschluss und Reißverschluss-Taschen. Wiener Nähte für eine optimale Passform. Unterstützt die Initiative Cotton made in Africa. 50% Baumwolle, 45% Polyester, 5% Elasthan. Maschinenwäsche.

**Länge ca. 76 cm**  
marine **781.379.010**  
Gr. 36, 38, 40 42, 44, 46 48, 50, 52  
€ **49.99 56.99 62.99**  
Gr. 54 **68.99**

2 Der modische Clou bei dieser **Hose** sind die silberfarbigen Ziernieten am Formbund, an den Gürtelschlaufen und den aufgesetzten Gesäßtaschen. Knopf- und Reißverschluss sowie 2 Taschen und Münztäschchen vorne. Passformsattel hinten. Optisch streckende, vorverlegte Seitennaht. Unterstützt die Initiative Cotton made in Africa. Fußweite ca. 32 cm. Ohne Gürtel. 98% Baumwolle, 2% Elasthan. Maschinenwäsche.

**Innenbeinlänge ca. 77 cm**  
rot **781.288.010**  
Gr. 36, 38, 40 42, 44, 46 48, 50, 52  
€ **49.99 56.99 62.99**  
Gr. 54 **68.99**

3 Sportiv und mit einem Hauch von Glamour: **Sweatshirt** in weich angerauter Qualität. Weiter Stehkragen mit Tunnelzug und glänzendem Band. Lässige Raglan-Ärmel. Silberfarben schimmerndes Band an den Seitennähten und entlang des abgerundeten Saums. Unterstützt die Initiative Cotton made in Africa. 100% Baumwolle. Maschinenwäsche.

**Länge ca. 66 cm**  
rot **781.368.011**  
Gr. 36, 38, 40 42, 44, 46 48, 50, 52  
€ **39.99 44.99 49.99**  
Gr. 54 **54.99**

4 Flott gestreiftes **Poloshirt** mit silberfarbenen glänzendem Schriftzug und Glitzersteinchen im Vorderteil. Gewebter Kragen in Uni mit kleinem V und kurzer Knopfleiste mit Glitzerband. Die langen Ärmel können auf  $\frac{3}{4}$ -Länge gekrempelt werden. Unterstützt die Initiative Cotton made in Africa. 50% Baumwolle, 50% Modal. Maschinenwäsche.

**Länge ca. 66 cm**  
sand-marine-geringelt **781.357.011**  
Gr. 36, 38, 40 42, 44, 46 48, 50, 52  
€ **34.99 39.99 44.99**  
Gr. 54 **49.99**

5 Der Mix aus glatter Woll-Optik und effektivem Stepp macht den Reiz bei diesem mollig warmen **Mantel** aus. Die gesteppte Kapuze ist dank Reißverschluss abnehmbar. An den schützenden Stehkragen schließt sich ein praktischer 2-Wege-Reißverschluss an. 2 Reißverschluss-Taschen verstecken sich in den formgebenden Wiener Nähten, im Futter 1 knöpfbare Innentasche. Die Metall-Applikation rundet den trendstarken Look gekonnt ab. 100% Polyester. Futter: 100% Polyester. Maschinenwäsche.

# LIEBLINGS KONTRAST

Blau, Rot und Weiß wirken zusammen herrlich entspannt und bescheren uns herrlich lässige Freizeit-Styles!

4 Poloshirt  
ab 34.<sup>99</sup>

- mit 50% Baumwolle
- Ärmelaufschlag zur Längenregulierung
- mit Glitzersteinchen

2  
Hose  
ab 49.<sup>99</sup>

- mit 98% Baumwolle
- 5-Pocket-Form in Stretch-Qualität
- Gesäßtaschen mit Nieten

Form: Madrid  
• komfortable Leibhöhe  
• schlanker Oberschenkel  
• schmale Fußweite



2 Hose



Länge ca. 90 cm

marine **798.612.008**  
 Gr. 36, 38, 40 42, 44, 46 48, 50, 52  
 € **119.-** **132.-** **144.-**  
 Gr. 54 **155.-**

**6 Cooler Pullover** mit schimmerndem Schriftzug und Glitzersteinchen im Vorderteil. Hochwertig garngefärbt sowie sorgfältig in Form gestrickt. 50% Baumwolle, 50% Polyacryl. Maschinenwäsche.

Länge ca. 66 cm

schwarz-weiß-gestreift **160.389.029**  
 Gr. 36, 38, 40 42, 44, 46 48, 50, 52  
 € **39.99** **44.99** **49.99**  
 Gr. 54 **54.99**

**7 Kombi-Liebling** und modischer Hingucker für die Übergangszeit: wattierte **Weste** mit Rautensteppmuster. Aktuelle Form mit überschnittenen Schultern. Der Umlegekragen mit Tunnelzug und Band mit Glitzersteinchen kann zum Stehkragen geschlossen werden. Mit Reißverschluss, Metall-Patch mit Glitzersteinchen, Pattentaschen mit Druckknopf und 1 knöpfbare Innentasche. Druckknopfleiste entlang der Seitennähte. Hinten länger geschnitten und mit abgerundetem Saum. 100% Polyester. Futter: 100% Polyester. Maschinenwäsche.

Länge ca. 78 cm

royalblau **781.903.011**  
 schwarz **781.914.010**  
 schlamm **781.925.008**  
 Gr. 36, 38, 40 42, 44, 46 48, 50, 52  
 € **69.99** **78.99** **86.99**  
 Gr. 54 **94.99**

6 Pullover  
 ab **39.99**

- mit 50% Baumwolle
- mit dekorativen Glitzersteinchen



- Pattentaschen
- eine Innentasche

**ANGEBOT**  
 vom Feinsten

7 Weste ab

**69.99**

**25**  
 JAHRE

**QUALITÄT**  
 vom Feinsten

5 Mantel ab

**119.-**

Schöner Mix aus glatter Woll-Optik und effektvollem Stepp.

- Woll-Optik
- abnehmbare Kapuze
- 1 Innentasche

**STARK WÄRMEND**



2 Hose



1 Pullover  
ab 49.99

- mit 50%  
Baumwolle



**25**  
Jahre  
**QUALITÄT**  
vom Feinsten  
2 Lammnappa-Leder-  
hose ab  
**169.-**  
Feine Struktur  
mit weichem Griff

- exklusiver  
Tragekomfort



3 Strickmantel ab

**69.99**

- hochwertiger  
Jacquard-Strick
- in modischer Longform



2 Lammnappa-  
Lederhose

1 Das Intarsienmuster mit Melange-Partien macht den **Pullover** so besonders. Ripp-Abschlüsse am Stehkragen, an den langen Ärmeln und am Saum. Rückenteil in Uni. Unterstützt die Initiative Cotton made in Africa. 50% Baumwolle, 50% Polyacryl. Maschinenwäsche.

**Länge ca. 66 cm**  
weiß-schwarz-gemustert **464.220.033**  
Gr. 36, 38, 40 42, 44, 46 48, 50, 52 54  
€ **49.99 56.99 62.99 68.99**

2 Sie suchen eine topmodische Wunderwaffe für jeden Tag? Dank Formbund, Knopf und vorderem Reißverschluss schlüpfen Sie mühelos in diese wunderbar weiche **Lammnappa-Lederhose**. Eine Teilungsnaht in Kniehöhe gibt Formstabilität; das Futter bis zum Knie erhöht den Tragekomfort. Gürtelschlaufen, abgerundete Vordertaschen, aufgesetzte Gesäßtaschen und eine Teilungsnaht hinten perfektionieren den entspannten Look. Ohne Gürtel. Fußweite ca. 38 cm. 100% Lamm-Nappa. Futter: 100% Polyester. Lederspezialreinigung.

**Normalgröße, Innenbeinlänge ca. 77 cm**  
schwarz **718.497.004**  
Gr. 36, 38, 40 42, 44, 46 48, 50, 52 54  
€ **169.- 184.- 199.-**

**Kurzgröße, Innenbeinlänge ca. 72 cm**  
schwarz **718.517.013**  
Gr. 18, 19, 20 21, 22, 23 24, 25  
€ **169.- 184.- 199.-**

3 Der sorgfältig in Form gearbeitete **Strickmantel** wird durch das aufwendige, grafische Jacquardmuster zum Blickfang. Die Blende vorne und die Rippbündchen an den langen Ärmeln und am Saum sind einfarbig. Unterstützt die Initiative Cotton made in Africa. 100% Baumwolle. Maschinenwäsche.

**Länge ca. 82 cm**  
schwarz-weiß-gemustert **432.573.057**  
royalblau-schwarz-gemustert **798.815.025**  
Gr. 36, 38, 40 42, 44, 46 48, 50, 52 54  
€ **69.99 78.99 86.99 94.99**

4 Verschiedene grafische Muster vereinen sich auf der **Bluse** zu einem tollen Dessin. Figurumspielende Silhouette mit Hemdkragen, durchgehender Knopfleiste, Rückenpasse, langen Ärmeln mit Knopfmanschette und abgerundeten Seitenschlitzen. 100% Viskose. Maschinenwäsche.

**Länge ca. 72 cm**  
weiß-schwarz-bedruckt **464.254.049**  
weiß-royalblau-gemustert **814.376.014**  
Gr. 36, 38, 40 42, 44, 46 48, 50, 52 54  
€ **39.99 44.99 49.99 54.99**

5 Der Hingucker bei diesem **Pullover** sind die schräg verlaufenden Druckmuster mit silberfarbenen Akzenten im Vorderteil. In kaschierender A-Linie mit modisch halsfernem Rollkragen. In geschmeidig weichem Materialmix und hochwertig passformgerechter Verarbeitung. 60% Viskose, 40% Baumwolle. Maschinenwäsche.

**Länge ca. 70 cm**  
schwarz-weiß-gemustert **844.668.045**  
Gr. 36, 38, 40 42, 44, 46 48, 50, 52  
€ **59.99 67.99 74.99**

6 Ideal für den Übergang ist die **Jacke** mit innovativem Zick-Zack-Laserstepp. Angenehm wärmend und leicht im Tragekomfort. Brilliant in der Optik durch den dezenten Glanz und die edlen Samtblenden an der Kapuze, auf der Schulter und an den beiden Leistentaschen mit verdecktem Druckknopf. 1 knöpfbare Innentasche. Kapuze und Taille innen mit elastischem Kordelzug und Stopper zur individuellen Weitenregulierung. Praktischer 2-Wege-Reißverschluss mit Untertritt. Formgebende Brustabnäher. Ärmel mit elastischen Bündchen. 100% Polyester. Maschinenwäsche.

**Länge ca. 70 cm**  
schwarz **432.777.040** royalblau **805.535.013**  
Gr. 36, 38, 40 42, 44, 46 48, 50, 52 54  
€ **99.- 111.- 122.- 133.-**





ANGEBOT  
vom Feinsten

6 Jacke ab

99.-

- mit edlen Samt-Details
- 2-Wege-Reißverschluss
- eine Innentasche

**Handy-Tasche** aus Leder-imitat. Fach mit Druckknopf. Abnehmbarer, längenverstellbarer Trageriemen.  
Maße ca. 10,5x18,5x3 cm.  
599.954.069 silberfarben  
€ 34.99

4 Bluse ab

39.99

- reine Viskose



5 Pullover  
ab 59.99

- mit 60% Viskose
- mit silberfarbigem Druck



LEICHT  
WÄRMEND



GRAFISCHE  
MUSTER GANZ TRENDY  
INTERPRETIERT





QUALITÄT  
vom Feinsten

3 Steppmantel

149.-

Wärmende Füllung mit  
Daunen und Federn: leicht  
und atmungsaktiv

- extravagantes Druckmuster
- Gänsedaunen und -federn

1 Pullover  
ab 49.99

- hochwertiger Jacquard-Strick
- mit 50% Viskose



2 Bluse  
ab 34.99

- gerade Schnittführung
- mit Seitenschlitzen



**Tasche** Mit dekorativem Flechtbesatz und Magnetverschluss. Innen 2 Steckfächer und 1 Zipperfach. Kurze Henkel. Schwarz, Traube: Leder-Imitat. Grau: Baumwolle. Ca. 40x30x12 cm.

**834.942.013** schwarz  
€ 99.99

1 Hochwertiger Jacquard-Strick im angesagten Karomuster: flauschig weicher **Pullover** mit voluminösem, halsfernem Rollkragen und Rippenbündchen in Uni. 50% Viskose, 26% Polyamid, 24% Polyester. Maschinenwäsche.

**Länge ca. 74 cm**  
grau-meliert **750.054.010**  
Gr. 36, 38, 40 42, 44, 46 48, 50, 52  
€ 49.99 56.99 62.99

2 Diese **Bluse** kombiniert das coole Karomuster mit der lässigen Longform und der weich fließenden Qualität. Rundhals-Ausschnitt mit offenem V und kurzer Knopfleiste. Brustabnäher und Rückenpasse mit Kellerfalte für eine tolle Passform. Die langen Ärmel mit Knopfmanschette können lässig gekremgelt werden. Abgerundete Seitenschlitze. 100% Polyester. Maschinenwäsche.

**Länge ca. 80 cm**  
schwarz-weiß-kariert **816.441.010**  
Gr. 36, 38, 40 42, 44, 46 48, 50, 52 54  
€ 34.99 39.99 44.99 49.99

3 **Steppmantel** Wohlig warmer Eyecatcher mit extravagantem Karomuster und Farbverlauf. Gestepte Kapuze mit Tunnelzug und Bindeband. Langarm. Mit Reißverschluss und Taschen. Enthält nichttextile Teile tierischen Ursprungs. 100% Polyester. Futter: 100% Polyester. Wattierung: 70% Daunen, 30% Federn. Maschinenwäsche.

**Länge ca. 102 cm**  
schwarz-ecru-bedruckt **795.715.009**  
34, 36, 38, 40, 42,  
Gr. 44, 46, 48, 50 € 149.-

4 Das attraktive Zick-Zack-Muster kommt bei diesem **Shirt** erstklassig zur Geltung. Mit einfarbiger Paspel am Rundhals-Ausschnitt, kurzem Reißverschluss und langen Ärmeln. 95% Polyester, 5% Elasthan. Maschinenwäsche.

**Länge ca. 66 cm**  
weiß-schwarz-bedruckt **432.959.046**  
Gr. 36, 38, 40 42, 44, 46 48, 50, 52 54  
€ 34.99 39.99 44.99 49.99



5 Wie man sie auch dreht und wendet: Sie sieht einfach immer toll aus! Die wärmend wattierte, gesteppte **Wendejacke** mit einer karierten und einer Seite in Uni bringt Sie stilvoll durch kalte Tage. Aktuelle Longform mit Kapuze, 2-Wege-Reißverschluss und Reißverschluss-Taschen. Paspelierte Ärmelabschlüsse. Wiener Nähte. Mit recyceltem Polyester. 100% Polyester. Futter: 100% Polyester. Maschinenwäsche.

**Länge ca. 90 cm** rot **814.128.006**  
schwarz **859.439.094**  
Gr. 36, 38, 40 42, 44, 46 48, 50, 52  
€ 139.- 154.- 169.-





4 Shirt ab  
**34.99**  
• mit Reißverschluss



5 Wendejacke ab

**139.-**

- warm wattiert
- paspelierete Abschlüsse



5 rot



5 Wende-  
jacke

STARKE KONTRASTE  
FÜR STARKE  
FRAUEN!

**Tasche** aus Synthetik. Ca.  
20/18,5/6,5 cm.  
461.255.043 sand € 69.99

**Kette** aus Metall. Länge ca. 90 cm.  
461.223.196 silberfarben € 44.99

  
**34.<sup>99</sup>**

1 Pullunder ab

- weiches Melange-Garn



1 Pullunder

2 Shirt

5 Chino hose



2 Shirt  
ab 34.<sup>99</sup>

- hochwertige Ausbrenner-Qualität



# FASHION4ME

NEU UND MODERN INTERPRETIERT:  
LÄSSIG-LOOK MIT DEM GEWISSEN ETWAS





3 Shirt  
ab 19.<sup>99</sup>

- hautsympathische Baumwoll-Qualität

1 Flauschig weich und schön wärmend! Melierter **Pullunder** im horizontalen Rippmuster mit Rundhals-Ausschnitt und lässig überschrittenen Schultern. Gerader Saum mit Kordeldurchzug, der zu einer Schleife gebunden werden kann. 45% Viskose, 35% Polyamid, 20% Polyester. Maschinenwäsche.

Länge ca. 66 cm

khaki-meliert 795.497.016

Gr. 36, 38, 40 42, 44, 46 48, 50, 52 54  
€ 34.99 39.99 44.99 49.99

2 Kombifreudig bedrucktes **Shirt** in dezent transparenter Ausbrenner-Optik. Mit dekorativem V-Ausschnitt und langen Ärmeln. 72% Polyester, 28% Viskose. Maschinenwäsche.

Länge ca. 66 cm

lindgrün-zitrone-bedruckt 795.533.017

Gr. 36, 38, 40 42, 44, 46 48, 50, 52 54  
€ 34.99 39.99 44.99 49.99

3 Attraktives **Shirt** im kombifreudigen Blumenmuster. Mit modischem Stehkragen und langen Ärmeln. Besonders hautsympathischer Baumwoll-Mix. Unterstützt die Initiative Cotton made in Africa. 95% Baumwolle, 5% Elasthan. Maschinenwäsche.

Länge ca. 66 cm

lindgrün-zitrone-bedruckt 795.432.018

Gr. 36, 38, 40 42, 44, 46 48, 50, 52 54  
€ 19.99 23.99 26.99 29.99

4 Ein toller Blazer-Ersatz ist diese flauschig weiche **Strickjacke** mit horizontalem Rippmuster im Vorderteil. Reverskragen, Knopfleiste und 2 praktischen Taschen. Die Abschlüsse der langen Ärmel und der Saum sind gerippt. Hochwertig passgenau gestrickt. 45% Viskose, 35% Polyamid, 20% Polyester. Maschinenwäsche.

Länge ca. 66 cm

elfenbein-meliert 795.283.017

Gr. 36, 38, 40 42, 44, 46 48, 50, 52 54  
€ 49.99 56.99 62.99 68.99

5 Sooo lässig! **Chinohose** in bequemer Stretch-Qualität inklusive Gürtel. Mit Formbund, Gürtelschlaufen sowie Knopf- und Reißverschluss. Vorne 2 Taschen, hinten 2 angedeutete Taschen. Die Beine können nach Belieben nach oben gekrempelt werden. Fußweite ca. 34 cm. Unterstützt die Initiative Cotton made in Africa. 98% Baumwolle, 2% Elasthan. Maschinenwäsche.

Normalgröße, Innenbeinlänge ca. 79 cm

khaki 795.330.019

Gr. 36, 38, 40 42, 44, 46 48, 50, 52 54  
€ 39.99 44.99 49.99 54.99

Kurzgröße, Innenbeinlänge ca. 74 cm

khaki 795.373.019

Gr. 19, 20 21, 22, 23 24, 25  
€ 39.99 44.99 49.99



4 Strickjacke ab

49.<sup>99</sup>

- idealer Blazer-Ersatz
- herrlich flauschig und mollig warm
- aufwendiges Strickmuster

3 Shirt

5 Chinohose ab

39.<sup>99</sup>

- hautsympathische Baumwoll-Qualität
- inkl. Gürtel
- lässige Chinoform



Form: Hamburg

- komfortable Leibhöhe
- normaler Oberschenkel
- schmale Fußweite





1 Kleid ab

54.99

- gewebte Qualität
- bügelfreie Crinkle-Qualität
- gesmokte Details
- modische Volants



2 Pullover

59.99

- aufwendiges Ajour-Muster
- kuschelweiche Qualität

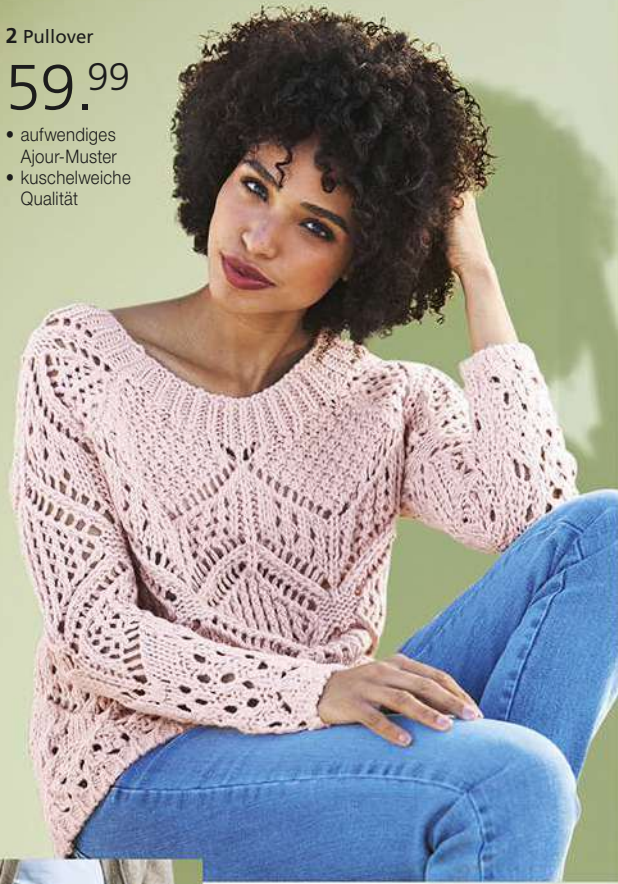

3 Jeans  
ab 39.99

- lässige Form
- trendige Waschung



Form: New York

- leicht vertiefte Leibhöhe
- normaler Oberschenkel
- schmale Fußweite

1 Wunderschönes Blütenmuster, pflegeleichte, fließende Crinkle-Qualität und schmeichelnde Silhouette – so erfüllt dieses **Kleid** gleich drei Modewünsche. Rundhals-Ausschnitt mit kleinem V. Dekorative Smokpartie an der Schulter- und Rückenpartie. Brustabnäher. Lange Ärmel mit elastischen Bündchen. Dezentere Rafung an der Taillennaht und an den Stufen des Rocks. 100% Viskose (Ecovero). Maschinenwäsche.

**Normalgröße, Länge ca. 114 cm**  
schilf-braun-bedruckt **781.346.005**  
Gr. 36, 38, 40 42, 44, 46 48, 50, 52  
€ **54.99 61.99 67.99**  
Gr. 54 **73.99**

**Kurzgröße, Länge ca. 108 cm**  
schilf-braun-bedruckt **782.000.005**  
Gr. 19, 20 21, 22, 23 24, 25  
€ **54.99 61.99 67.99**

2 Pullover Angenehm weich, mit aufwendigem Ajourmuster. Mit etwas weitem Rundhals-Ausschnitt und Langarm. 82% Polyacryl, 18% Wolle. Maschinenwäsche.

**Länge ca. 62 cm**  
puder **801.443.011**  
Gr. 34, 36, 38, 40, 42,  
44, 46, 48, 50 € **59.99**

SCHÖN LÄSSIG:  
MODISCHE  
HINGUCKER



## 4 Pullover

39.99

- halsferner Rollkragen
- weicher Grobstrick



## 5 Jacke ab

89.99

- mit 64% Baumwolle
- lässige Form
- mit Teddyfutter
- Tunnelzug in der Taille
- elastische Ärmelbündchen
- Gehschlitz hinten



3 Lässig die Form, trendig die Waschung, topaktuell die Details – die **Jeans** ist der perfekte Kombi-Partner für viele coole Looks. Formbund mit Gürtelschlaufen und sichtbarer Knopfverschluss mit dekorativen Knöpfen vorne. 2 Taschen und Münztäschchen vorne sowie aufgesetzte Gesäßtaschen. Dekorative Teilungsnähte. Unterstützt die Initiative Cotton made in Africa. Fußweite ca. 34 cm. Ohne Gürtel. 99% Baumwolle, 1% Elasthan. Maschinenwäsche.

**Normalgröße, Innenbeinlänge ca. 74 cm**  
blue-stone-washed **808.464.006**

Gr. 36, 38, 40 42, 44, 46 48, 50, 52 54  
€ **39.99 44.99 49.99 54.99**

**Kurzgröße, Innenbeinlänge ca. 69 cm**  
blue-stone-washed **808.512.006**

Gr. 19, 20 21, 22, 23 24, 25  
€ **39.99 44.99 49.99**

4 Pullover Warmer, weicher Grobstrick im lässigen Oversized-Look, mit überschnittener Schulter und halsfernem Rollkragen. Mit Langarm. 72% Polyacryl, 18% Polyester, 10% Polyamid. Maschinenwäsche.

**Länge ca. 62 cm**  
moos **100.993.013**

Gr. 34, 36, 38, 40, 42,  
44, 46, 48, 50 € **39.99**

5 Die wärmend wattierte **Jacke** im lässigen Parkastil ist der perfekte Begleiter für kalte Tage. Das kuschelige Teddyfutter kommt an der Kapuze mit Tunnelzug und Elastikband zum Vorschein. Vor Wind schützende Strickbündchen innen am Ärmelabschluss. Durch Druckknopfleiste verdeckter 2-Wege-Reißverschluss aus Metall. Die Tailleweite ist durch den Tunnelzug variierbar. Taschen mit Patte und Druckknopf. Hinten länger geschnitten mit abgerundetem Saum und Gehschlitz mit Tunnelzug. Unterstützt die Initiative Cotton made in Africa. 64% Baumwolle, 36% Polyamid. Futter: 100% Polyester. Maschinenwäsche.

**Länge ca. 90 cm**  
oliv **808.421.007**

Gr. 36, 38, 40 42, 44, 46 48, 50, 52 54  
€ **89.99 99.99 110.- 120.-**



1 Wende-Mantel ab

124.-

- mit Kapuze
- mit seitlichem Reißverschluss
- leichte Qualität
- perfekt für kalte Tage



Kurze Größen



2 Sweatshirt

49.99

- Zierknöpfe im Rücken



3 Pullunder

29.99

- modischer Linksstrick

4 Jersey-Bluse



1 Dieser gesteppte **Wende-Mantel** macht mit seinen 2 Seiten Lust auf den Winter und dank der Wattierung hält er auch an eisigen Tagen schön warm. Mit Kapuze, umkehrbarem 2-Wege-Reißverschluss und Leistentaschen. Teilungsnähte für eine perfekte Passform. Die Seitenschlitze mit Reißverschluss am Saum geben optimale Bewegungsfreiheit. 100% Polyester. Futter: 100% Polyester. Maschinenwäsche.

**Normalgröße, Länge ca. 110 cm**  
 ecru-taupe **808.272.007**  
 Gr. 36, 38, 40 42, 44, 46 48, 50, 52  
 € **124.- 138.- 150.-**  
 Gr. 54 **164.-**

**Kurzgröße, Länge ca. 104 cm**  
 ecru-taupe **808.283.007**  
 Gr. 19, 20 21, 22, 23 24, 25  
 € **124.- 138.- 150.-**

4 Jersey-Bluse

39.99

- attraktives Leo-Muster





**5 Druck-Shirt**

49.<sup>99</sup>



**2 Sweatshirt** Modischer Blickfang: die Zierknopfleiste mit Schlitz im Rücken. Mit Stehkragen,  $\frac{3}{4}$ -Arm und Seitenschlitzen. Angenehm weich. 50% Modal, 44% Polyester, 6% Elasthan. Maschinenwäsche.

**Länge ca. 66 cm**

champagner **447.297.047**  
marine **675.340.032**

Gr. 34, 36, 38, 40, 42,  
44, 46, 48, 50 **€ 49.99**

**3 Pullunder** Softer, kuschelweicher Feinstrick mit topaktueller Struktur. Modisch oversized, mit überschnittener Schulter. Mit V-Ausschnitt und Rippenbündchen. 100% Polyacryl. Maschinenwäsche.

**Länge ca. 74 cm**

altrosa **451.193.037** marine **451.206.037**  
elfenbein **451.217.037**

Gr. 34, 36, 38, 40, 42,  
44, 46, 48, 50 **€ 29.99**

**4 Jersey-Bluse** Weiche, anschiessame Qualität mit modischem Animal-Print. Rundhals-Ausschnitt mit offenem V, Knopfleiste mit Samtbesatz. Langarm mit schmalem geknöpftem Bündchen. Hinten etwas länger geschnitten. 95% Viskose, 5% Elasthan. Maschinenwäsche.

**Länge ca. 70 cm**

elfenbein-altrosa-bedruckt **451.182.041**  
champagner-ocker-bedruckt **829.250.002**

Gr. 34, 36, 38, 40, 42,  
44, 46, 48, 50 **€ 39.99**

**5 Druck-Shirt** Aus hochwertiger Qualität mit aktuellem Blumen-Print. Figurumspielend, mit Rundhalsausschnitt und  $\frac{3}{4}$ -Fledermausärmel. 48% Baumwolle, 48% Modal, 4% Elasthan. Maschinenwäsche.

**Länge ca. 66 cm**

softrose **832.410.024**

Gr. 34, 36, 38, 40,  
42, 44, 46, 48 **€ 49.99**

**6 Strickjacke** Kuschelweich und richtig warm dank Woll-Anteil. Im aufwendigen Strickmix, mit Stehkragen, Knopfleiste und Eingrifftaschen. Langarm mit Umschlag. 85% Polyacryl, 15% Wolle. Maschinenwäsche.

**Länge ca. 88 cm**

camel **447.683.031**

marine **675.420.017**

altrosa **675.431.019**

Gr. 34, 36, 38, 40, 42,  
44, 46, 48, 50 **€ 69.99**



**6 Strickjacke**

69.<sup>99</sup>

- aufwendiger Strickmuster-Mix





1 Druck-Kleid ab

49.99

- gewebte Qualität
- reine Viskose
- Gummibündchen am Ärmelabschluss



VERLIEBT  
IN JEDES  
DETAIL!

2 Pullover ab

39.99

- Feinstrick-Qualität
- leichte A-Form
- kaschiert optimal Problemzonen



3 Bluse  
ab 39.99

- Popeline-Qualität
- Kontrast-Stickerei



**1 Druck-Kleid** im Mix von floralem Muster rundum und einem dekorativen Bordüren-Dessin. In schmeichelnder Silhouette mit Rundhals-Ausschnitt, kleinem V und Bindeband sowie langen Ärmeln mit elastischen Abschlüssen. Die Raffung im Vorderteil, an den Schultern und an der Rückenpasse verleiht die kaschierende Weite. In weich fließender Web-Qualität. 100% Viskose. Maschinenwäsche.

**Normalgröße, Länge ca. 100 cm**  
schwarz-rotbraun-bedruckt **479.852.067**  
Gr. 36, 38, 40 42, 44, 46 48, 50, 52 54  
€ **49.99 56.99 62.99 68.99**

**Kurzgröße, Länge ca. 94 cm**  
schwarz-rotbraun-bedruckt **479.874.067**  
Gr. 18, 19, 20 21, 22, 23 24, 25  
€ **49.99 56.99 62.99**

**2 Modisch lässiger Pullover** in kombistarker Farbgebung. Feinstrick-Qualität in Querstrick-Optik. Mit leichter A-Linie und zipfeligem Saumabschluss – so fällt er besonders schmeichelnd! 60% Viskose, 40% Baumwolle. Maschinenwäsche.

**Länge ca. 74 cm**  
schwarz **200.392.040**  
Gr. 36, 38, 40 42, 44, 46 48, 50, 52  
€ **39.99 44.99 49.99**

4 Longshirt  
ab 29.99

- asymmetrischer Schnitt
- abgerundeter Saum vorne



**Tasche** Aus edlem Rind-Veloursleder, mit Henkeln in modischer Wickel-Optik. Ca. 49x39x2 cm.  
**479.691.069**  
cognac € **99.99**





5 Shirt  
ab 29.<sup>99</sup>

- schmeichelnde Form
- Gummibündchen an Ärmeln und Saum



3 Mit viel Liebe zum Detail verarbeitet: **Bluse** mit Stehkragen mit Rüschenabschluss. Aufwändige Kontrast-Stickerei unterhalb des Stehkragens und beidseitig entlang der Knopfleiste sowie an den langen Ärmeln mit Knopfmanschette. Schulterpasse vorne und hinten jeweils mit dekorativer Leiterspitze. Hinten und an den Schultern zusätzlich mit Raffung. Schimmernde Knöpfe in Perlmutter-Optik. Vorne leicht gerundeter Saum. Unterstützt die Initiative Cotton made in Africa. 100% Baumwolle. Maschinenwäsche.

Länge ca. 64 cm

elfenbein-gemustert 487.054.029

Gr. 36, 38, 40 42, 44, 46 48, 50, 52 54  
€ 39.99 44.99 49.99 54.99

4 Das gewisse Etwas erhält dieses **Longshirt** dank der effektvollen Mischung von einfarbigen Partien und floral bedruckten Einsätzen am modisch halsfernen Rollkragen und im Vorderteil. Die schmeichelnde Länge und die überlappende Optik mit abgerundeten Kanten im Vorderteil wirkt vorteilhaft und kaschierend. 100% Baumwolle. Maschinenwäsche.

Länge ca. 74 cm

schwarz-bedruckt 760.987.073

Gr. 36, 38, 40 42, 44, 46 48, 50, 52 54  
€ 29.99 35.99 39.99 44.99

5 Ein Hauch japanischer Natur: weiches **Shirt** im zauberhaften Ginkgo-Dessin! Paspelierter Rundhals-Ausschnitt mit kleinem Schlitz. Durch den Gummizug in den Arm- und Saumabschlüssen entsteht eine kaschierende Weite. Mit schmückendem Zierband auf der rechten Seite. 95% Viskose, 5% Elasthan. Maschinenwäsche.

Länge ca. 66 cm

schwarz-ocker-bedruckt 762.310.003

Gr. 36, 38, 40 42, 44, 46 48, 50, 52 54  
€ 29.99 35.99 39.99

6 Hochwertige **Shirtjacke** in formstabiler Interlock-Qualität in Doubleface-Optik, bei der die Innenseite eine andere Farbe als die Außenseite hat. Weitere Kontrast-Akzente setzen die Blende am Schalkragen, die aufgesetzten Taschen und der fixierte Ärmelaufschlag. In offener Form. 80% Baumwolle, 20% Polyester. Melange: 88% Baumwolle, 12% Polyester. Maschinenwäsche.

Länge ca. 86 cm

schwarz-grau-meliert 745.917.057

Gr. 36, 38, 40 42, 44, 46 48, 50, 52 54  
€ 39.99 44.99 49.99 54.99

6 Shirtjacke ab

39.<sup>99</sup>

- formstabiler Interlock-Jersey
- Kontrast-Blenden





1 Ajour-Pullover ab

39.<sup>99</sup>

- aufwendiges Ajour-Muster
- abgerundeter Saum

**Kette** aus Metall.  
Länge ca. 90 cm.

461.223.197  
silberfarben € 44.99

2 Jeans-Weste ab

29.<sup>99</sup>

- vielseitig kombinierbar

3 Druck-Shirt



3 Druck-Shirt

ab 19.<sup>99</sup>

- mit 50% Baumwolle
- mit 50% Modal

1 Der **Ajour-Pullover** gefällt mit dem dekorativen Muster und der weichen, wärmenden Qualität gleichermaßen. Modische Form mit dezentem U-Boot-Ausschnitt sowie gerippten Abschlüssen an den langen Ärmeln und am abgerundeten Saum mit Seitenschlitzen. Passformgerecht gestrickt. 94% Polyacryl, 6% Polyamid. Maschinenwäsche.

**Länge ca. 66 cm**

rosenholz

432.187.072

Gr. 36, 38, 40, 42, 44, 46, 48, 50, 52, 54

€ 39.99 44.99 49.99 54.99

2 Diese **Jeans-Weste** mit dekorativen Knöpfen ist ein topaktueller Kombi-Partner. Mit V-Ausschnitt, Knopfleiste und spitz zulaufendem Saum vorne. Passformnähte für den optimalen Sitz. In Stretch-Qualität. Unterstützt die Initiative Cotton made in Africa. Dark blue: 81% Baumwolle, 17% Polyester, 2% Elasthan. Ecrú: 98% Baumwolle, 2% Elasthan. Maschinenwäsche.

**Länge ca. 52 cm**

dark blue

432.223.105

Gr. 36, 38, 40, 42, 44, 46, 48, 50, 52, 54

€ 29.99 35.99 39.99 44.99



4 Jeans

ab 39.<sup>99</sup>

- schlanke Silhouette
- 4-Pocket-Form
- ton-in-ton-farbener Knopf- und Reißverschluss



Form: New York

- leicht vertiefte Leibhöhe
- normaler Oberschenkel
- schmale Fußweite



5 Pullover

ab 39.99

- pflegeleicht
- aufwendiges Strickmuster
- flauschig weich
- U-Boot-Ausschnitt



QUALITÄT vom Feinsten

6 Leder-Jacke ab

229.-

Lammnappa-Lederjacke: weich, geschmeidig und absolut hochwertig verarbeitet

- weiches Lamm-Nappaleder
- tolle Passform



MAINPOL

3 **Druck-Shirt** im hübschen Millefleurs-Dessin. Mit dezentem U-Boot-Ausschnitt und langen Ärmeln. Unterstützt die Initiative Cotton made in Africa. 50% Baumwolle, 50% Modal. Maschinenwäsche.

Länge ca. 62 cm

ecru-rosenholz-bedruckt **432.100.073**  
Gr. 36, 38, 40 42, 44, 46 48, 50, 52 54  
€ **19.99 23.99 26.99 29.99**

4 Der Hauptdarsteller neuer, sensationeller Looks: die **Jeans** in Trendfarbe und schmaler Form für optisch längere und schlankere Beine! Mit Gürtelschlaufen sowie Knopf- und Reißverschluss. 2 Taschen vorne und 2 Gesäßtaschen. Fußweite ca. 32 cm. Ohne Gürtel. 96% Baumwolle, 4% Elasthan. Maschinenwäsche.

Normalgröße, Innenbeinlänge ca. 77 cm  
rost **676.439.018**

Gr. 36, 38, 40 42, 44, 46 48, 50, 52  
€ **39.99 44.99 49.99**

Kurzgröße, Innenbeinlänge ca. 72 cm  
rost **676.449.017**

Gr. 18, 19, 20 21, 22, 23 24, 25, 26  
€ **39.99 44.99 49.99**

5 So flauschig weich und kuschelig: Den **Pullover** möchte man gar nicht mehr ausziehen! Allover in lockerem Grobstrick mit aufwändigem Zopfmuster. Sorgfältig in Form gestrickt. Modisch der dezente U-Boot-Ausschnitt und die breiten Rippabschlüsse an den langen Ärmeln und am Saum. 100% Polyacryl. Maschinenwäsche.

Länge ca. 66 cm

steingrau-meliert **759.183.014**  
rosenholz-meliert **853.691.034**

Gr. 36, 38, 40 42, 44, 46 48, 50, 52 54  
€ **39.99 44.99 49.99 54.99**

6 Muss-ich-haben: die **Leder-Jacke** aus handschuhweichem Lammnappa-Leder! Kragen dank durchgehendem Reißverschluss wahlweise als Steh- oder Umlegekragen zu tragen. Dekorativ verarbeitet mit Ziernähten an der Schulterpassse, auf Taillenhöhe und an den Ellenbogen. 2 Brusttaschen, 2 seitliche Taschen, 1 Innentasche, jeweils mit Reißverschluss. Typische Teilungsnähte vorne und hinten. 100% Lamm-Nappa. Futter: 100% Polyester. Leder-spezialreinigung.

Länge ca. 70 cm

taupe **678.819.044** marine **678.820.030**  
grau **678.836.024**

Gr. 36, 38, 40 42, 44, 46 48, 50, 52 54  
€ **229.- 249.- 279.- 299.-**



WEICH,  
WEICHER,  
LAMMNAPPA





1 Druck-Kleid ab

44.<sup>99</sup>

- gewebte Qualität
- figurumschmeichelnde A-Form



2 Mantel ab

99.-

- flauschige, wollähnliche Qualität
- figurumschmeichelnde A-Form
- wärmender Stehkragen



3 Strickjacke ab 49.<sup>99</sup>

- mit haarigem Flauschgarn
- modisch verschlusslos



1 Hübsche Blüten auf weich fließender Web-Qualität. **Druck-Kleid** in bequemer Schlupf-Form und leichter A-Linie. Rundhals-Ausschnitt mit Blende und Knopfleiste bis zur Taillennaht. Lange Ärmel mit Knopfmanchette. Raffungen an der Taillennaht. 100% Viskose (ECOVERO). Maschinenwäsche.

**Normalgröße, Länge ca. 100 cm**  
 dunkelrot-ecru-gemustert 803.507.004  
 schwarz-ecru-gemustert 803.518.004  
 Gr. 36, 38, 40 42, 44, 46 48, 50, 52 54  
 € 44.99 49.99 54.99 59.99

**Kurzgröße, Länge ca. 94 cm**  
 dunkelrot-ecru-gemustert 803.529.004  
 schwarz-ecru-gemustert 803.530.004  
 Gr. 19, 20 21, 22, 23 24, 25  
 € 44.99 49.99 54.99

2 Schwungvoll durch kalte Wintertage: modischer **Mantel** in schwingender A-Silhouette. Der doppellagige Stehkragen kann mit 2 Knöpfen geschlossen werden. Durch Druckknopfleiste verdeckter 2-Wege-Reißverschluss. Brustabnäher und leicht abgerundete Rückenpassage für eine optimale Passform. Schräge Leistentaschen. 100% Polyester. Futter: 100% Polyester. Maschinenwäsche.

**Länge ca. 102 cm**  
 cognac 803.595.009  
 schwarz 803.621.007  
 Gr. 36, 38, 40 42, 44, 46 48, 50, 52 54  
 € 99.- 111.- 122.- 133.-

3 Die **Strickjacke** aus wunderschönem Flauschgarn ist ein kuscheliger Kombi-Liebling für viele Gelegenheiten. In schmeichelnd offener Longform. Große, aufgesetzte Taschen. Gerippte Abschlüsse an den Ärmeln und am Saum. 65% Polyamid, 35% Polyacryl. Maschinenwäsche.

**Länge ca. 82 cm**  
 ecru 803.541.004  
 Gr. 36, 38, 40 42, 44, 46 48, 50, 52 54  
 € 49.99 56.99 62.99 68.99



4 Druck-Shirt

ab 34.<sup>99</sup>

- mit 50% Baumwolle



**4 Druck-Shirt** im attraktiven, farbarmonischen Design. Rundhals-Ausschnitt mit offenem V und kurzer Knopfleiste. Raffung an der vorverlegten Schulternaht und an der Rückenpasse. Elastische Abschlüsse an den langen Ärmeln und am Saum sorgen für den lockeren Fall. Unterstützt die Initiative Cotton made in Africa. 50% Baumwolle, 50% Modal. Maschinenwäsche.

**Länge ca. 66 cm**

|                          |                   |
|--------------------------|-------------------|
| ecru-dunkelrot-gemustert | 803.552.004       |
| dunkelrot-ecru-gemustert | 803.563.004       |
| Gr. 36, 38, 40           | 42, 44, 46        |
| 48, 50, 52               | 54                |
| € 34.99                  | 39.99 44.99 49.99 |

**5 Lässig-Liebling und Kombi-Künstler: Jeans** in bewährter 5-Pocket-Form mit stiltypischen Nieten an den beiden Taschen und der kleinen Münztasche vorne sowie 2 Gesäßtaschen. Formbund mit Gürtelschlaufen und Knopf- und Reißverschluss vorne. Passformsattel hinten. Fußweite ca. 36 cm. 98% Baumwolle, 2% Elasthan. Farbe Blue-bleached & Blue-stone-washed: 81% Baumwolle, 17% Polyester, 2% Elasthan. Maschinenwäsche. Ohne Gürtel.

**Normalgröße, Innenbeinlänge ca. 79 cm**

|         |             |           |             |
|---------|-------------|-----------|-------------|
| marine  | 319.710.142 | taupe     | 590.945.176 |
| schwarz | 590.951.180 | dunkelrot | 803.449.055 |
| cognac  | 803.450.054 |           |             |

|                |            |            |       |
|----------------|------------|------------|-------|
| Gr. 36, 38, 40 | 42, 44, 46 | 48, 50, 52 | 54    |
| € 39.99        | 44.99      | 49.99      | 54.99 |

**Kurzgröße, Innenbeinlänge ca. 74 cm**

|         |             |           |             |
|---------|-------------|-----------|-------------|
| marine  | 319.792.123 | taupe     | 590.978.180 |
| schwarz | 590.989.181 | dunkelrot | 803.461.055 |
| cognac  | 803.472.054 |           |             |

|            |            |        |
|------------|------------|--------|
| Gr. 19, 20 | 21, 22, 23 | 24, 25 |
| € 39.99    | 44.99      | 49.99  |

**Langgröße, Innenbeinlänge ca. 84 cm**

|         |             |           |             |
|---------|-------------|-----------|-------------|
| marine  | 591.074.185 | taupe     | 591.096.201 |
| schwarz | 591.109.166 | dunkelrot | 815.197.051 |
| cognac  | 815.201.050 |           |             |

|         |            |       |
|---------|------------|-------|
| Gr. 80  | 84, 88, 92 | 96    |
| € 39.99 | 44.99      | 49.99 |

**Extra Kurzgröße, Innenbeinlänge ca. 69 cm**

|         |             |           |             |
|---------|-------------|-----------|-------------|
| marine  | 805.626.005 | taupe     | 805.648.044 |
| schwarz | 805.659.006 | dunkelrot | 805.660.046 |
| cognac  | 805.671.015 |           |             |

|              |               |          |
|--------------|---------------|----------|
| Gr. 195, 205 | 215, 225, 235 | 245, 255 |
| € 39.99      | 44.99         | 49.99    |



5 Jeans ab

39.<sup>99</sup>

- Baumwoll-Qualität
- schmaler Look durch gerade Schnittführung
- Sattel hinten für eine optimale Passform
- 5-Pocket-Form
- 2 Gesäßtaschen
- mit Gürtelschlaufen
- Nietenverzierung

|              |                    |              |
|--------------|--------------------|--------------|
| <b>K</b>     | <b>EK</b>          | <b>L</b>     |
| Kurze Größen | Extra Kurze Größen | Lange Größen |

Form: New York

- leicht vertiefte Leibhöhe
- normaler Oberschenkel
- schmale Fußweite







1 Woll-Mix-Strickjacke ab

79.99

- wohlig warm



2 Strickjacke

ab 49.99

- mit 50% Baumwolle
- Knöpfe in Horn-Optik



3 Bluse

ab 24.99

- mit 50% Baumwolle
- Knöpfe in Perlmutter-Optik



Easy Care  
Knöpfe & Knopfleiste - Horn-Optik  
 Knöpfe in Perlmutter-Optik

**1 Woll-Mix-Strickjacke** Kuschelweich und richtig warm dank Woll-Anteil. Im aufwendigen Strickmix, mit geripptem Stehkragen, Knopfleiste und eingestrickten Taschen. Lange Ärmel mit geripptem Umschlag. Knöpfe in Horn-Optik mit Logo-Schriftzug. Logo-Anhänger in Perlmutter-Optik. 39% Polyacryl, 30% Wolle, 22% Polyester, 9% Viskose. Maschinenwäsche.

Länge ca. 86 cm

ecru

797.346.005

Gr. 36, 38, 40 42, 44, 46 48, 50  
 € 79.99 89.99 98.99

**2** Der Mix aus Zopf- und luftigem Ajourmuster rundum gibt der **Strickjacke** ihren besonderen Charakter. Sorgfältig in Form gestrickt. V-Ausschnitt und Knopfleiste mit breiter gerippter Blende und Kontrast-Knopfen in Horn-Optik. Elastische Ribbündchen an den langen Ärmeln und am Saum. Unterstützt die Initiative Cotton made in Africa. 50% Baumwolle, 50% Polyacryl. Maschinenwäsche.

4 Pullover

ab 39.99

- dekoratives Strickmuster
- aktueller Farbverlauf



Exklusives  
 DETAIL



Knöpfe in  
 Horn-Optik  
 mit Logo-  
 Prägung



**5 Pullover**  
ab 49.<sup>99</sup>

- mit 60% Viskose
- bedruckter Feinstrick
- mit Zopfmuster vorne



**Länge ca. 66 cm**

|                   |                    |              |                    |
|-------------------|--------------------|--------------|--------------------|
| sand              | <b>438.059.038</b> | rosé         | <b>445.350.038</b> |
| steingrau-meliert | <b>445.361.038</b> |              |                    |
| Gr. 36, 38, 40    | 42, 44, 46         | 48, 50, 52   | 54                 |
| € <b>49.99</b>    | <b>56.99</b>       | <b>62.99</b> | <b>68.99</b>       |

**3** So eine **Bluse** gehört in jede Garderobe: Sie ist vielseitig, unkompliziert und besonders pflegeleicht dank Easy Care-Ausrüstung. Mit offenem Hemdkragen, Knopfleiste bis zur Taille mit Knöpfen in schimmernder Perlmutter-Optik und Brustabnähern. ¾-lange Ärmel mit Manschette und kleinem Schlitz. Weicher Materialmix. Mit dem Kauf unterstützen Sie die Initiative Cotton made in Africa. 50% Baumwolle, 50% Polyester. Maschinenwäsche.

**Länge ca. 64 cm** weiß **152.165.092**

|                |              |              |              |
|----------------|--------------|--------------|--------------|
| Gr. 36, 38, 40 | 42, 44, 46   | 48, 50, 52   | 54           |
| € <b>24.99</b> | <b>29.99</b> | <b>33.99</b> | <b>37.99</b> |

**4** Mit diesem **Pullover** stehen Sie ganz oben auf dem Trendtreppchen. Hier punkten 2-farbiges, weiches Melange-Garn, starker Farbverlauf sowie aufwändiger Linksstrick und Mustermix. Rippenstrick am schmeichelndem Stehkragen, am Abschluss der langen Ärmel und am Saum. Unterstützt die Initiative Cotton made in Africa. 74% Baumwolle, 26% Polyacryl. Maschinenwäsche.

**Länge ca. 62 cm** sesam-ecru-meliert **487.011.048**

|                |              |              |              |
|----------------|--------------|--------------|--------------|
| Gr. 36, 38, 40 | 42, 44, 46   | 48, 50, 52   | 54           |
| € <b>39.99</b> | <b>44.99</b> | <b>49.99</b> | <b>54.99</b> |

**5** Der **Pullover** begeistert durch den trageangenehmen Materialmix in geschmeidigem Feinstrick mit Zopfmuster vorne und den modischen Druck. Hochwertig in Form gestrickt. Schön schmeichelnd der höhere Stehkragen in Rippenstrick. Elastisch die Rippbündchen an den langen Ärmeln und am Saum. Unterstützt die Initiative Cotton made in Africa. 60% Viskose, 40% Baumwolle. Maschinenwäsche.

**Länge ca. 62 cm** beige-bedruckt **488.263.050**

|                |              |              |              |
|----------------|--------------|--------------|--------------|
| Gr. 36, 38, 40 | 42, 44, 46   | 48, 50, 52   | 54           |
| € <b>49.99</b> | <b>56.99</b> | <b>62.99</b> | <b>68.99</b> |

**6** Superbequeme **Hose** in der beliebten Bengalin-Qualität: äußerst bewegungselastisch, aber dennoch formstabil! Sehr vorteilhaft geschnitten mit geradem Bein. Bequeme Schlupfform mit elastischem Dehnband und Gürtelschlaufen. Imitierte Taschen und Reißverschluss für eine gepflegte Optik. Fußweite ca. 30 cm. 74% Viskose, 23% Polyamid, 3% Elasthan. Maschinenwäsche.

**Normalgröße, Innenbeinlänge ca. 79 cm**

|                |                    |              |                    |
|----------------|--------------------|--------------|--------------------|
| weiß           | <b>499.305.072</b> | schwarz      | <b>639.110.063</b> |
| beige          | <b>499.292.056</b> |              |                    |
| Gr. 36, 38, 40 | 42, 44, 46         | 48, 50, 52   | 54                 |
| € <b>69.99</b> | <b>78.99</b>       | <b>86.99</b> |                    |

**Kurzgröße, Innenbeinlänge ca. 74 cm**

|                |                    |              |                    |
|----------------|--------------------|--------------|--------------------|
| weiß           | <b>499.474.043</b> | beige        | <b>499.484.053</b> |
| schwarz        | <b>639.121.039</b> |              |                    |
| Gr. 18, 19, 20 | 21, 22, 23         | 24, 25, 26   |                    |
| € <b>69.99</b> | <b>78.99</b>       | <b>86.99</b> |                    |

**6 Hose ab**

**69.<sup>99</sup>**

**K**  
Kurze  
Größen

**ascari**  
women's best form





1 Bluse ab

24.<sup>99</sup>

- mit 50% Baumwolle
- mit Rüschen am Kragen
- gesmokte Ärmelabschlüsse

Easy Care

Widern & knittern in Acryl-Waschmaschine selbst nach vielen Waschen ohne Optik

**Gürtel** Mit kleinen Nieten am Rand. Aus Rindleder und Synthetik. Abgerundete Metallschließe. Breite ca. 3,5 cm.

schoko **819.803.014**

75, 85, 95,  
Gr. 105, 115 **€ 59.99**



2 Feincord-Hose ab

49.<sup>99</sup>

- Baumwoll-Qualität
- Feincord



ANGEBOT vom Feinsten

3 Shirt ab

24.<sup>99</sup>

- hautsympathische Baumwoll-Qualität
- modernes Patchwork-Muster
- peppt jedes Outfit auf
- angesagter Mustermix

4 Bluse

ab 29.<sup>99</sup>

- figurschmeichelnd
- leichte Raffung am Ausschnitt

**1** Waschen, trocknen, anziehen: Dank der Easy Care-Ausrüstung ist diese **Bluse** überzeugend pflegeleicht. Dekorative Rüschen am Rundhals-Ausschnitt mit kleinem V und kurzer Knopfleiste mit Knöpfen in Perlmutter-Optik. Brustabnäher und Rückenpasse mit Kellerfalte für eine tolle Passform. Gesmokte Bündchen mit schmaler Rüsche am Abschluss der langen Ärmel. Leicht abgerundeter Saum. Unterstützt die Initiative Cotton made in Africa. 50% Baumwolle, 50% Polyester. Maschinenwäsche.

**Länge ca. 64 cm**

weiß **782.463.013**

Gr. 36, 38, 40 42, 44, 46 48, 50, 52 54

€ **24.99 29.99 33.99 37.99**

**2** Voll im Trend liegen Sie mit dieser angenehm wärmenden **Feincord-Hose** in 5-Pocket-Form. Formbund mit Gürtelschlaufen sowie Knopf- und Reißverschluss vorne. Passformsattel hinten. Modisch weites Bein mit breitem Saum. Unterstützt die Initiative Cotton made in Africa. Fußweite ca. 50 cm. Ohne Gürtel. 98% Baumwolle, 2% Elasthan. Maschinenwäsche.

**Normalgröße, Innenbeinlänge ca. 79 cm**

marine **782.532.012**

Gr. 36, 38, 40 42, 44, 46 48, 50, 52 54

€ **49.99 56.99 62.99 68.99**

**Kurzgröße, Innenbeinlänge ca. 74 cm**

marine **782.553.012**

Gr. 19, 20 21, 22, 23 24, 25

€ **49.99 56.99 62.99**



5 Shirt  
ab 29.<sup>99</sup>

- mit 50%  
Baumwolle



3 Mustervergnügt! **Shirt** in Patchoptik-Dessin mit Rundhals-Ausschnitt und langen Ärmeln. Der Druck variiert bei jedem Teil. Unterstützt die Initiative Cotton made in Africa. 95% Baumwolle, 5% Elasthan. Maschinenwäsche.

Länge ca. 66 cm

hortensie-taubenblau-bedruckt 490.394.063

Gr. 36, 38, 40 42, 44, 46 48, 50, 52 54  
€ 24.99 29.99 33.99 37.99

4 Geschmeidig weiche **Bluse** in farbarmonischem Blüten-Dessin. Dezentere Raffung vorne am paspelierten Rundhals-Ausschnitt. Dank der elastischen Bündchen an den langen Ärmeln und am Saum fällt sie schön locker und schmeichelt so der Figur. 100% Viskose. Maschinenwäsche.

Länge ca. 64 cm

marine-rosenquarz-bedruckt 782.666.010

Gr. 36, 38, 40 42, 44, 46 48, 50, 52 54  
€ 29.99 35.99 39.99 44.99

5 Weicher Material-Mix und florales Druck-Dessin: Dieses **Shirt** weiß rundum zu begeistern. Mit Hemdkragen, kleinem V und kurzer Knopfleiste. Lange Ärmel. Unterstützt die Initiative Cotton made in Africa. 50% Baumwolle, 50% Modal. Maschinenwäsche.

Länge ca. 62 cm

marine-rosenquarz-bedruckt 782.746.010

Gr. 36, 38, 40 42, 44, 46 48, 50, 52 54  
€ 29.99 35.99 39.99 44.99

6 Winterzeit ist Kuschelzeit. Da kommt diese verschlusslose **Strickweste** gerade recht. Sie zeigt sich mit Schalkragen, aufwändig in Form gestrickt und in flauschig-weichem Rippstrick aus Melangegarn. Der Clou sind die Seitenschlitze am Saum mit Metall-Druckknöpfen. 100% Polyacryl. Maschinenwäsche.

Länge ca. 74 cm

rauchblau-meliert 490.194.057

Gr. 36, 38, 40 42, 44, 46 48, 50, 52 54  
€ 34.99 39.99 44.99 49.99

6 Strickweste ab

34.<sup>99</sup>

- flauschige  
Strickqualität
- Seitenschlitze mit  
Druckknöpfen

3 Shirt





1 Jeans ab

49.<sup>99</sup>

- Twill-Qualität
- lässige Bootcut-Form
- extra hoher Formbund
- kaschiert Bauch und Hüfte



2 Rollkragen-Pullover

ab 39.<sup>99</sup>

- attraktives Strickmuster
- halsferner Rollkragen
- abgerundeter Saum



3 Pullover  
ab 39.<sup>99</sup>

- dekorative Jacquard-Bordüren



**1** Diese **Jeans** weiß rundum zu überzeugen: Der extra hohe Formbund mit Gürtelschlaufen, 2-Knopf- und Reißverschluss ist bequem und kaschiert zudem gekonnt die Bauchpartie. Die Bootcut-Form mit leicht ausgestelltem Bein liegt im Trend. Mit 2 Taschen und zusätzlichem Münztäschchen vorne. Passformsattel und 2 aufgesetzte Taschen mit Ziernähten hinten. Fußweite ca. 48 cm. 97% Baumwolle, 3% Elasthan. Maschinenwäsche.

**Normalgröße, Innenbeinlänge ca. 81 cm**  
anthrazit **475.760.002** burgund **475.782.001**  
Gr. 36, 38, 40 42, 44, 46 48, 50, 52 54  
€ **49.99** **56.99** **62.99** **68.99**

**Kurzgröße, Innenbeinlänge ca. 76 cm**  
anthrazit **475.817.001** burgund **475.839.001**  
Gr. 19, 20 21, 22, 23 24, 25  
€ **49.99** **56.99** **62.99**

**2** Zum Hingucker wird dieser **Rollkragen-Pullover** dank des topaktuellen, 2-farbigen Struktur-Strickmusters. In modischer Form mit halsfernem Rollkragen und abgerundetem Saum. Die Abschlüsse sind einfarbig abgesetzt. Unterstützt die Initiative Cotton made in Africa. 53% Polyacryl, 47% Baumwolle. Maschinenwäsche.

4 Druck-Shirt  
ab 19.<sup>99</sup>

- mit 50% Baumwolle
- angenehm weich
- kaschierender, elastischer Saum







**5 Shirt**  
ab 19.<sup>99</sup>

- Rüschen am Ausschnitt
- Gummizug an Ärmeln und Saum



**6 Pullover**  
ab 39.<sup>99</sup>

- reine Baumwolle
- hochwertiger Jacquard-Strick

**Länge ca. 66 cm**

|                          |                   |
|--------------------------|-------------------|
| hortensie-ecru-gemustert | 480.226.032       |
| jade-ecru-gemustert      | 480.237.033       |
| Gr. 36, 38, 40           | 42, 44, 46        |
| 48, 50, 52               | 54                |
| € 39.99                  | 44.99 49.99 54.99 |

**3** An kalten Tagen genau die richtige Wahl! **Pullover** mit winterlichem Norwegermuster entlang des Rundhals-Ausschnitts und an den Raglan-Ärmeln. Die Abschlüsse sind gerippt. 100% Baumwolle. Maschinenwäsche.

**Länge ca. 62 cm**

|                |             |                |             |
|----------------|-------------|----------------|-------------|
| rosé-gemustert | 135.659.061 | mint-gemustert | 135.665.051 |
| Gr. 36, 38, 40 | 42, 44, 46  | 48, 50, 52     | 54          |
| € 39.99        | 44.99       | 49.99          | 54.99       |

**4** Geschmeidig weiches **Druck-Shirt** im floralen Muster. Mit Rundhals-Ausschnitt und langen Ärmeln. Dank des elastischen Saums fällt es schön locker und kaschierend. Unterstützt die Initiative Cotton made in Africa. 50% Baumwolle, 50% Modal. Maschinenwäsche.

**Länge ca. 66 cm**

|                         |                   |
|-------------------------|-------------------|
| rosenholz-ecru-bedruckt | 480.029.039       |
| schilf-ecru-bedruckt    | 480.039.041       |
| Gr. 36, 38, 40          | 42, 44, 46        |
| 48, 50, 52              | 54                |
| € 19.99                 | 23.99 26.99 29.99 |

**5** Im Minimal-Dessin: geschmeidig weiches **Shirt** mit hübschen Rüschen am Rundhals-Ausschnitt mit kleinem V und kurzer Knopfleiste. Elastische Abschlüsse an den langen Ärmeln und am Saum sorgen für den kaschierend weiten Fall. 50% Baumwolle, 50% Modal. Maschinenwäsche.

**Länge ca. 66 cm** hortensie-ecru-bedruckt **888.679.002**

|                |            |            |       |
|----------------|------------|------------|-------|
| Gr. 36, 38, 40 | 42, 44, 46 | 48, 50, 52 | 54    |
| € 19.99        | 23.99      | 26.99      | 29.99 |

**6** Alpakas sind zum Kuschneln da! **Pullover** im attraktiven Jacquard-Muster. In traumhaft weicher Baumwoll-Qualität mit Raglan-Ärmeln. Gerippter, abgerundeter Saum mit Seitenschlitzen. 100% Baumwolle. Maschinenwäsche.

**Länge ca. 66 cm** kalkmint-ecru-gemustert **762.370.057**

|                |            |            |    |
|----------------|------------|------------|----|
| Gr. 36, 38, 40 | 42, 44, 46 | 48, 50, 52 | 54 |
| € 39.99        | 44.99      | 49.99      |    |

**7** Diese **Jacke** überzeugt durch die wärmende Sandwich-Verarbeitung, die fein schimmernde Changeant-Qualität und den eindrucksvoll figurfreundlichen Steppmix. Die seitliche Längssteppung wirkt wunderbar streckend, was durch die kontrastfarbigen Paspeln beidseitig entlang des Reißverschlusses und der Wiener Nähte noch unterstützt wird. 2 seitliche Taschen mit Druckknopf-Verschluss. Kontrastfarbiges Innenfutter mit 1 knöpfbaren Innentasche. 100% Polyamid. Futter: 100% Polyester. Maschinenwäsche.

**Normalgröße, Länge ca. 82 cm**

|                |             |            |             |
|----------------|-------------|------------|-------------|
| aqua           | 429.735.027 | marine     | 727.471.019 |
| Gr. 36, 38, 40 | 42, 44, 46  | 48, 50, 52 | 54          |
| € 99.99        | 112.-       | 123.-      | 134.-       |

**Kurzgröße, Länge ca. 76 cm**

|                |             |            |             |
|----------------|-------------|------------|-------------|
| aqua           | 429.741.009 | marine     | 727.493.030 |
| Gr. 18, 19, 20 | 21, 22, 23  | 24, 25, 26 |             |
| € 99.99        | 112.-       | 123.-      |             |



**7 Jacke ab**

**99.<sup>99</sup>**

- figurfreundliches Steppmuster
- streckende Kontrastpaspeln
- wärmende Sandwich-Verarbeitung
- pflegeleicht





1 Jeans ab

59.99

- hochwertiger Materialmix mit Lyocell und Viskose
- bewegungselastisch
- perfekter Sitz
- weiche, leichte Qualität
- mit Shaping-Effekt
- breiter Bund für eine perfekte Passform



2 Strickjacke

ab 69.99

- edles Jacquard-Dessin
- ideal für die Übergangszeit
- mit Reißverschluss
- mit Rundhals-Ausschnitt



3 Rundhals-Shirt

49.99



1 Bewegungselastische **Jeans** in weicher, leichter Qualität und modischer Waschung. Hoher Formbund mit Gürtelschlaufen sowie 3-Knopf- und Reißverschluss. Mit formgebenden Nähten, Passformsattel hinten und streckenden Ziernähten seitlich. 5-Pocket-Form mit leicht ausgestelltem Bein. Fußweite ca. 46 cm. 56% Baumwolle, 19% Polyester, 14% Lyocell (TENCEL), 10% Viskose, 1% Elasthan. Maschinenwäsche.

**Normalgröße, Innenbeinlänge ca. 79 cm**  
 blue-stone-washed 474.905.114  
 light grey-denim 474.916.113  
 dunkelrot 474.927.113

Gr. 36, 38, 40 42, 44, 46 48, 50, 52 54  
 € 59.99 67.99 74.99 81.99

**Kurzgröße, Innenbeinlänge ca. 74 cm**  
 blue-stone-washed 474.938.113  
 light grey-denim 474.949.112  
 dunkelrot 474.950.112

Gr. 19, 20 21, 22, 23 24, 25  
 € 59.99 67.99 74.99

4 Pullover ab 44.99

- mit 50% Baumwolle
- edles Jacquard-Dessin







**5 Pullover**  
ab 39.99

- figurfreundliche A-Linie
- längere, kaschierende Form
- edler Jacquard-Strick

**6 Pullover ab**  
**39.99**

**2** Diese flauschige, wohlig wärmende **Strickjacke** in edlem Jacquard-Dessin mit durchgehendem Reißverschluss ist für Drinnen und Draußen gemacht, solange die Temperaturen es erlauben. Mit Rundhals. Akzente setzen die Bordüre mit 2-farbigem Muster in 3D-Optik an den langen Ärmeln und am Saum und die einfarbigen Abschlüsse. 60% Polyacryl, 20% Baumwolle, 20% Polyamid. Maschinenwäsche.

**Länge ca. 74 cm**  
rauchblau-gemustert **855.187.003**  
Gr. 36, 38, 40 42, 44, 46 48, 50, 52 54  
€ **69.99 78.99 86.99 94.99**

**3 Rundhals-Shirt** Effektvoller Lagen-Look. Zarter, transparenter Chiffon. Figurumspielende Form mit Langarm. Hochwertiger Materialmix. 100% Polyester. Innenseite: 95% Viskose, 5% Elasthan. Maschinenwäsche.

**Länge ca. 70 cm**  
taupe **808.278.018**  
Gr. 34, 36, 38, 40, 42, 44, 46, 48 **€ 49.99**

**4** Mustergütig! Der **Pullover** wird durch den auffallend schönen Mustermix allover in Jacquardstrick zum Hingucker. Besonders trageangenehm durch die leichte, weiche Qualität. Mit einfarbigem Abschluss am Rundhals-Ausschnitt und schmalen Abschlüssen an den langen Ärmeln und am Saum. 50% Baumwolle, 50% Polyacryl. Maschinenwäsche.

**Länge ca. 66 cm**  
rauchblau-gemustert **874.250.007**  
Gr. 36, 38, 40 42, 44, 46 48, 50, 52 54  
€ **44.99 49.99 54.99 59.99**

**5** Das typische Norweger-Muster lädt zum Träumen ein! Wunderbar weicher Baumwoll-**Pullover** aus hochwertigem Jacquard-Strick. Die längere A-Form mit Seitenschlitzen umschmeichelt die Figur gekonnt. 100% Baumwolle. Maschinenwäsche.

**Länge ca. 74 cm**  
marine-bleu-gemustert **769.744.004**  
Gr. 36, 38, 40 42, 44, 46 48, 50, 52  
€ **39.99 44.99 49.99**

**6** Sportiver Trendsetter! Grob gestrickter **Pullover** mit halsfermem Rollkragen in glattem Single-Jersey mit Tunnelzug und Bindeband. Komfortable Raglanärmel. Tunnelzug und Bindeband im Saum zur Weitenregulierung. Gerippte Abschlüsse. Sorgfältig passgenau gestrickt. 100% Baumwolle. Maschinenwäsche.

**Länge ca. 62 cm**  
himbeerrot **543.087.002**  
marine **543.098.001**  
weiß **543.102.004**  
taupe **543.113.002**  
Gr. 36, 38, 40 42, 44, 46 48, 50, 52 54  
€ **39.99 44.99 49.99 54.99**







25  
JAHRE

QUALITÄT  
vom Feinsten

1 Pullover ab  
**39.99**

Weiche, besonders  
hochwertige  
Pima-Baumwolle

- 100% Pima-Baumwolle
- abgerundeter Saum
- Ganzjahres-Qualität

25  
JAHRE

QUALITÄT  
vom Feinsten

2 Long-Strickjacke ab  
**49.99**

Hochwertige  
Pima-Baumwolle

- Ganzjahres-Qualität



3 Jacquard-  
Strickjacke

ab **44.99**

- mit 55%  
Baumwolle
- aufwendiges  
Jacquard-  
Muster



1 Ein Basic der Extra-Klasse ist dieser **Pullover** aus weicher Pima-Baumwolle. Mit dezentem U-Boot-Ausschnitt und abgerundetem Saum. Aufwändig passgenau gestrickt. 100% Baumwolle. Maschinenwäsche.

Länge ca. 66 cm

|              |                    |
|--------------|--------------------|
| curry        | <b>122.335.054</b> |
| wollweiß     | <b>122.346.067</b> |
| taupe        | <b>204.525.042</b> |
| eisblau      | <b>204.570.057</b> |
| erika        | <b>682.191.094</b> |
| marine       | <b>682.205.112</b> |
| wintertürkis | <b>682.211.131</b> |

|                |              |              |
|----------------|--------------|--------------|
| Gr. 36, 38, 40 | 42, 44, 46   | 48, 50, 52   |
| € <b>39.99</b> | <b>44.99</b> | <b>49.99</b> |
| Gr. 54         | <b>54.99</b> |              |

2 Aus edler Pima-Baumwolle gefertigt: modisch verschlusslose **Long-Strickjacke** mit streckendem Schalragen. Blickfang sind die Abschlüsse aus dekorativem Perlfang-Strickmuster. 2 Taschen vorne. Aufwändig in Form gestrickt. 100% Baumwolle. Maschinenwäsche.

4 Pullover  
ab **29.99**

- Grobstrick-Optik
- mit Kelchkragen
- weiches  
Melange-Garn





**Länge ca. 76 cm**

|                                      |             |
|--------------------------------------|-------------|
| curry                                | 123.220.021 |
| wollweiß                             | 123.231.019 |
| erika                                | 123.242.038 |
| marine                               | 123.253.038 |
| wintertürkis                         | 123.264.051 |
| Gr. 36, 38, 40 42, 44, 46 48, 50, 52 |             |
| € 49.99                              | 56.99 62.99 |
| Gr. 54                               | 68.99       |

3 Modisch offen zu tragende **Jacquard-Strickjacke** im effektvollen Farbverlauf. Die Abschlüsse der langen Ärmel und der Saum sind gerippt. Unterstützt die Initiative Cotton made in Africa 55% Baumwolle, 45% Viskose (Ecovero). Maschinenwäsche.

**Länge ca. 74 cm**

|                                      |             |
|--------------------------------------|-------------|
| marine-jade-gemustert                | 797.845.003 |
| Gr. 36, 38, 40 42, 44, 46 48, 50, 52 |             |
| € 44.99                              | 49.99 54.99 |
| Gr. 54                               | 59.99       |

4 Dieser **Pullover** begeistert mit seinem effektvollem Farbverlauf und dem tollen Strickmuster im Vorderteil. Mit modischem Kelchkragen. Die Ärmelabschlüsse und der Saum sind gerippt. Aus weichem Melange garn sorgfältig in Form gestrickt. 100% Polyacryl. Maschinenwäsche.

**Länge ca. 66 cm**

|                                      |             |
|--------------------------------------|-------------|
| blaugrün-bleu-meliert                | 753.750.030 |
| Gr. 36, 38, 40 42, 44, 46 48, 50, 52 |             |
| € 29.99                              | 35.99 39.99 |
| Gr. 54                               | 44.99       |

5 Hochwertig in Form gestrickter **Pullover** aus reiner Pima-Baumwolle. Die Biesen im Vorderteil wirken optisch streckend. Mit V-Ausschnitt, gerippten Abschlüssen und Seitenschlitzen. 100% Baumwolle. Maschinenwäsche.

**Länge ca. 66 cm**

|                                      |             |
|--------------------------------------|-------------|
| curry                                | 122.352.028 |
| erika                                | 682.153.029 |
| marine                               | 682.164.040 |
| wintertürkis                         | 682.179.024 |
| Gr. 36, 38, 40 42, 44, 46 48, 50, 52 |             |
| € 39.99                              | 44.99 49.99 |
| Gr. 54                               | 54.99       |



QUALITÄT vom Feinsten

5 Pullover ab

**39.99**

*Pima-Baumwolle unsere wertvollste Baumwoll-Faser!*

- 100% Pima-Baumwolle
- mit Seitenschlitzen
- Ganzjahres-Qualität





1 Jeans ab  
**49.99**

- mit 82% Baumwolle
- 5-Pocket-Form
- weicher Denim
- optimaler Tragekomfort dank Stretch



2 Shirt ab  
**29.99**

- leichte Ballon-Ärmel
- pflegeleicht

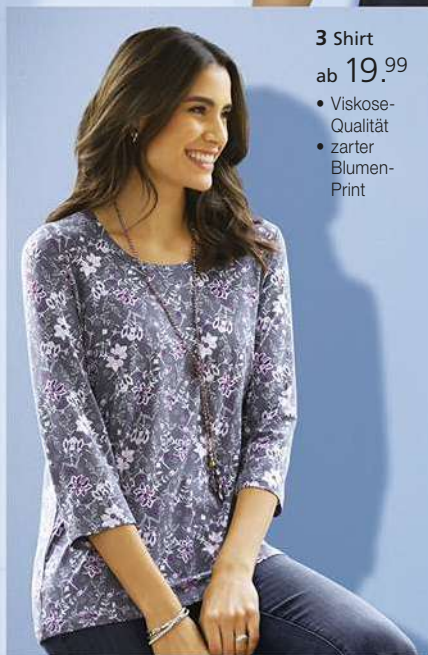

3 Shirt  
ab **19.99**

- Viskose-Qualität
- zarter Blumen-Print



**1 Jeans** in klassischer 5-Pocket-Form mit trendstarken, weiten Beinen. Passgenau durch den Formbund mit Gürtelschlaufen und den Sattel hinten. Vorne mit Knopf- und Reißverschluss. Mit jeantypischen Nähten und modisch breitem Saum. Bequeme, weiche Stretch-Qualität. Fußweite ca. 50 cm. Ohne Gürtel. 82% Baumwolle, 16% Polyester, 2% Elasthan. Maschinenwäsche.

**Normalgröße, Innenbeinlänge ca. 79 cm**  
 dark blue **437.932.074**  
 blue stone **437.942.074**  
 stone-grey-denim **437.954.074**  
 schwarz **816.612.016**

Gr. 36, 38, 40 42, 44, 46 48, 50, 52 54  
 € **49.99 56.99 62.99 68.99**

**Kurzgröße, Innenbeinlänge ca. 74 cm**  
 dark blue **437.975.074**  
 blue stone **437.986.074**  
 stone-grey-denim **437.996.074**  
 schwarz **816.623.016**

Gr. 19, 20 21, 22, 23 24, 25  
 € **49.99 56.99**

**2** Dieses **Shirt** weiß mit der weich fließenden, krepptigen Stretch-Qualität ebenso zu gefallen wie mit dem trendaktuellen Schnitt. Dezentere U-Boot-Ausschnitt. Die  $\frac{3}{4}$ -Ärmel erhalten dank der Falten an den Bündchen eine leichte Ballon-Form. 96% Polyester, 4% Elasthan. Maschinenwäsche.

**Länge ca. 62 cm**  
 kalkmint **449.442.038**

Gr. 36, 38, 40 42, 44, 46 48, 50, 52 54  
 € **29.99 35.99 39.99 44.99**

**3** Zartes Blumenmuster auf weich fließendem Viskose-Mix, so präsentiert sich dieses hübsche **Shirt**. Mit paspeliertem Rundhals-Ausschnitt und  $\frac{3}{4}$ -Ärmeln. 92% Viskose, 8% Elasthan. Maschinenwäsche.

**Länge ca. 66 cm**  
 flieder-hellgrau-bedruckt **668.871.046**

Gr. 36, 38, 40 42, 44, 46 48, 50, 52 54  
 € **19.99 23.99 26.99 29.99**



4 Shirt  
ab 29.<sup>99</sup>

- weiche Viskose-Qualität



5 Tunikashirt  
ab 19.<sup>99</sup>

- reine Viskose



6 Steppmantel ab

159.-

- dezenter Glanz
- abnehmbare Kapuze
- 2-Wege-Reißverschluss



4 Wir nehmen uns gerne die Natur als Vorbild. Diesmal sind es die filigranen Ginkgo-Blätter, die als All-over-Print das **Shirt** verschönern. Paspelierter Rundhals-Ausschnitt mit kleinem Schlitz. Schmeichelnde Passform dank Gummibündchen an Ärmeln und Saum. Letzterer mit Zierbindebändchen. 92% Viskose, 8% Elasthan. Maschinenwäsche.

Länge ca. 66 cm

hellgrau-mauve-bedruckt **709.480.044**  
Gr. 36, 38, 40 42, 44, 46 48, 50, 52  
€ **29.99 35.99 39.99**

5 Floral gemustertes **Tunikashirt** in schmeichelnd weiter A-Linie und geschmeidig weicher Qualität. Dekorative Faltenpartie am Rundhals-Ausschnitt mit kleinem V und Bindebänd. ¾-lange Raglan-Ärmel mit Gummizug und dezentem Volant am Abschluss. 100% Viskose. Maschinenwäsche.

Länge ca. 66 cm

graphit-flieder-gemustert **761.822.041**  
Gr. 36, 38, 40 42, 44, 46 48, 50, 52 54  
€ **19.99 23.99 26.99 29.99**

6 Damit sind Sie bestens gerüstet für kalte Wintertage! Dezent glänzender **Steppmantel** mit hohem, warm wattierte Stehkragen. Die leicht wattierte Kapuze lässt sich abknöpfen und mittels Tunnelzug und elastischer Kordel in der Weite variieren. Praktischer, altsilberfarbener 2-Wege-Reißverschluss. 2 Reißverschluss-Taschen sowie 1 Sicherheitsinnentasche mit Knopf. Wiener Nähte vorne und hinten für einen optimalen Sitz. Im aktuellen Steppmuster mit dezenter Taillenbetonung. 100% Polyester. Futter: 100% Polyester. Maschinenwäsche.

Länge ca. 90 cm

sesam **447.275.066**  
aubergine **447.286.066**  
petrol **717.117.110**  
Gr. 36, 38, 40 42, 44, 46 48, 50, 52 54  
€ **159.- 174.- 189.- 204.-**





1 Hose ab

49.<sup>99</sup>

- Viskose-Qualität
- optimaler Tragekomfort dank Stretch
- innenliegender Dehnbund



SUPERSTRETCH

Form: Trento

- komfortable Leibhöhe
- schlanker Oberschenkel
- schmale Fußweite



2 Shirt ab

19.<sup>99</sup>

- mit 50% Baumwolle
- modischer Druck



3 Shirt

ab 29.<sup>99</sup>

- mit 50% Baumwolle und 50% Modal



4 Bluse

ab 29.<sup>99</sup>

- figurschmeichelnd
- modischer Druck



1 Optischer Schlankmacher! Bequeme Hose mit breitem Rundum-Dehnbund. Durch die Stretch-Qualität macht sie jede Bewegung mit. Fußweite ca. 36 cm. 72% Viskose, 25% Polyamid, 3% Elasthan. Maschinenwäsche.

Normalgröße, Innenbeinlänge ca. 77 cm

|          |             |           |             |
|----------|-------------|-----------|-------------|
| taupe    | 112.909.192 | zimt      | 115.345.175 |
| hellblau | 115.759.178 | rosé      | 115.769.159 |
| mint     | 115.770.164 | braun     | 120.924.180 |
| cognac   | 158.123.182 | weiß      | 202.778.140 |
| schwarz  | 311.140.206 | royalblau | 311.162.155 |
| sand     | 525.529.169 | grafit    | 593.267.192 |
| weinrot  | 775.720.171 | marine    | 775.731.237 |
| flieder  | 808.078.045 |           |             |

|                |            |            |       |
|----------------|------------|------------|-------|
| Gr. 36, 38, 40 | 42, 44, 46 | 48, 50, 52 | 54    |
| € 49.99        | 56.99      | 62.99      | 68.99 |

Kurzgröße, Innenbeinlänge ca. 72 cm

|          |             |           |             |
|----------|-------------|-----------|-------------|
| taupe    | 112.915.169 | zimt      | 115.367.182 |
| hellblau | 115.792.153 | rosé      | 115.801.158 |
| mint     | 115.812.165 | braun     | 120.946.201 |
| cognac   | 158.134.186 | weiß      | 202.789.136 |
| schwarz  | 311.173.237 | royalblau | 311.184.167 |
| sand     | 525.535.153 | grafit    | 593.256.167 |
| weinrot  | 775.742.167 | marine    | 775.753.157 |
| flieder  | 808.089.045 |           |             |

|            |            |        |
|------------|------------|--------|
| Gr. 19, 20 | 21, 22, 23 | 24, 25 |
| € 49.99    | 56.99      | 62.99  |

Extra Kurzgröße, Innenbeinlänge ca. 67 cm

|         |             |           |             |
|---------|-------------|-----------|-------------|
| weiß    | 202.804.117 | taupe     | 445.800.152 |
| zimt    | 445.833.205 | hellblau  | 445.844.159 |
| rosé    | 445.855.131 | mint      | 445.866.160 |
| braun   | 445.883.191 | cognac    | 445.894.173 |
| schwarz | 445.902.204 | royalblau | 445.924.180 |
| sand    | 445.935.147 | grafit    | 445.941.157 |
| weinrot | 445.968.127 | marine    | 445.979.165 |
| flieder | 808.090.038 |           |             |

|              |               |          |
|--------------|---------------|----------|
| Gr. 195, 205 | 215, 225, 235 | 245, 255 |
| € 49.99      | 56.99         | 62.99    |

2 Das Shirt in weicher Qualität bekommt seine attraktive Ausstrahlung durch den Dessinmix aus Blüten- und Paisley-Elementen. Mit Rundhals-Ausschnitt und ¾-Ärmel. Unterstützt die Initiative Cotton made in Africa. 50% Baumwolle, 50% Modal. Maschinenwäsche.

Länge ca. 66 cm

ocker-jeansblau-bedruckt 435.797.074

|                |            |            |       |
|----------------|------------|------------|-------|
| Gr. 36, 38, 40 | 42, 44, 46 | 48, 50, 52 | 54    |
| € 19.99        | 23.99      | 26.99      | 29.99 |

3 Das Shirt besticht durch die Wickel-Optik und den effektvollen Mix aus einfarbigen Komponenten und mit Blüten bedruckten. Halsfer-



5 Druck-Shirt

ab 19.<sup>99</sup>

- 50% Baumwolle und 50% Modal
- Gummizug an Ärmeln und Saum



ner Rollkragen, lange Ärmel. Unterstützt die Initiative Cotton made in Africa. 50% Baumwolle, 50% Modal. Maschinenwäsche.

**Länge ca. 66 cm**  
 marine-ocker-gemustert **491.153.050**  
 Gr. 36, 38, 40 42, 44, 46 48, 50, 52 54  
 € **29.99 35.99 39.99 44.99**

4 Der Dessinmix aus Blüten und Paisleymuster kommt auf der fließenden Viskose-Qualität der **Bluse** besonders gut zur Geltung. Schlupfform mit Hemdkragen, kleinem V und Knopfleise mit schillernden Knöpfen. Formende Brustabnäher. Kaschierende Weite durch die elastischen Bündchen an den langen Ärmeln und am Saum. 100% Viskose. Maschinenwäsche.

**Länge ca. 64 cm**  
 ocker-jeansblau-bedruckt **435.913.046**  
 Gr. 36, 38, 40 42, 44, 46 48, 50, 52 54  
 € **29.99 35.99 39.99 44.99**

5 Figurschmeichelnd und farbarmonisch präsentiert sich das **Druck-Shirt** mit gerüschtem Rundhals-Ausschnitt, offenem V und kurzer Knopfleiste. Fließende Qualität sowie elastische Abschlüsse an den langen Ärmeln und am Saum für einen lockeren Fall. Unterstützt die Initiative Cotton made in Africa. 50% Baumwolle, 50% Modal. Maschinenwäsche.

**Länge ca. 66 cm**  
 steingrau-ecru-bedruckt **138.255.084**  
 hortensie-ecru-bedruckt **512.264.055**  
 rauchblau-ecru-bedruckt **512.275.055**  
 Gr. 36, 38, 40 42, 44, 46 48, 50, 52 54  
 € **19.99 23.99 26.99 29.99**

6 Diese dezent glänzende **Steppjacke** bringt Sie warm durch den Winter und schaut dabei einfach toll aus! Die kontrastfarbig gefütterte Kapuze lässt sich abknöpfen sowie mittels Tunnelzug mit elastischem Band und Stopper in der Weite regulieren. Mit wattiertem Stehkragen und goldfarben glänzendem 2-Wege-Reißverschluss aus weichem Nylon. 2 Leistentaschen mit Druckknopf sowie 1 knöpfbare Innentasche. Die Wiener Nähte sorgen für perfekten Sitz. 100% Polyester. Kontrastfutter: 100% Polyester. Maschinenwäsche.

**Länge ca. 82 cm**  
 ocker **759.961.008** himbeere **740.775.030**  
 rauchblau **740.786.029**  
 Gr. 36, 38, 40 42, 44, 46 48, 50, 52 54  
 € **89.99 99.99 110.- 120.-**



**ANGEBOT**  
 vom Feinsten

6 Steppjacke ab

**89.<sup>99</sup>**

- abnehmbare Kapuze
- 2-Wege-Reißverschluss
- dezenter Glanz
- hochwertige Verarbeitung mit Kontrastfutter
- 1 Sicherheitsinnentasche







1 Steppjacke ab

99.99

- abnehmbare Kapuze
- durch Druckknopfleiste verdeckter Reißverschluss
- eine Innentasche

STARK  
WÄRMEND  
\*\*\*



ANGEBOT  
vom Feinsten

2 Pullover ab

24.99

- reine Baumwolle
- etwas längerer Halbarm



3 Shirt  
ab 34.99

- mit 50% Baumwolle
- Knöpfe in Perlmutter-Optik

1 Frieren war gestern: Denn die dezent glänzende **Steppjacke** hält Sie auch bei eisigen Temperaturen mollig warm! Die Steppung wird zur Taille hin schmaler und betont diese, gleichzeitig wirkt die Längssteppung an den Seiten streckend. Kapuze mit gleichfarbigem, molligem Teddyfleece innen, mit Druckknöpfen abnehmbar und mit Tunnelzug und Metallstoppern in der Weite regulierbar. Stehkragen mit innenliegendem Druckknopf zu schließen. Durch Druckknopfleiste verdeckter Reißverschluss und 2 Reißverschluss-Taschen in den Wiener Nähten. Aufwändige Innenverarbeitung, teilweise mit wärmendem, weichem, grau-melierten Kontrast-Futter mit Woll-Touch. 1 Sicherheitsinnentasche mit Knopf. Auch am Ärmelabschluss innen kommt das Kontrastfutter zum Einsatz. Zudem setzen Kontrast-Paspeln in Veloursleder-Optik starke Akzente. 100% Polyester. Futter: 100% Polyester. Maschinenwäsche.

**Länge ca. 74 cm**  
weiß-grau

855.314.084

Gr. 36, 38, 40 42, 44, 46 48, 50, 52 54  
€ 99.99 112.- 123.- 134.-

4 Shirt  
ab 22.99

- weiche Viskose-Qualität





5 Shirt  
ab 24.<sup>99</sup>

- kaschierende Form
- Gummibündchen an Ärmeln und Saum



2 Zu jeder Jahreszeit und vielen Anlässen – dieser ebenso kombistarke wie trageangenehme **Pullover** ist immer eine gute Wahl. Sorgfältig in Form gestrickt und hochwertig verarbeitet mit doppelt gelegten, glatten Abschlüssen am schmeichelnden Stehkragen, am kaschierenden Halbarm und am Saum. 100% Baumwolle. Maschinenwäsche.

**Länge ca. 62 cm**

camel **866.525.112** ecru **866.547.118**  
steingrau **866.558.114**

Gr. 36, 38, 40 42, 44, 46 48, 50, 52 54  
€ **24.99 29.99 33.99 37.99**

3 Mustergültig: **Shirt** mit Hemdkragen, kleinem V und kurzer Knopfleiste mit Knöpfen in Perlmutter-Optik. Auf dem angenehm weichen Material-Mix kommt der Paisley-Druck in Patchwork-Optik allover brillant zur Geltung. Lange Ärmel. Unterstützt die Initiative Cotton made in Africa. 50% Baumwolle, 50% Modal. Maschinenwäsche.

**Länge ca. 62 cm**

taubenblau-bedruckt **482.647.046**

Gr. 36, 38, 40 42, 44, 46 48, 50, 52 54  
€ **34.99 39.99 44.99 49.99**

4 Ein hübsches Detail bei diesem weich fließenden **Shirt** ist das breite, zweilagige Bündchen an den Ärmeln. Abgerundeter Saum. 95% Viskose, 5% Elasthan. Maschinenwäsche.

**Länge ca. 66 cm**

marine **837.805.138** wollweiß **318.138.128**  
schwarz **536.495.178** aubergine **152.096.182**

Gr. 36, 38, 40 42, 44, 46 48, 50, 52 54  
€ **22.99 26.99 29.99 32.99**

5 Dieses **Shirt** bekommt durch die elastischen Bündchen an den Ärmeln und am Saum figurumspielende Weite. Geraffter Rundhals-Ausschnitt mit kleinem V und kurzer Knopfleiste. 50% Baumwolle, 50% Modal. Maschinenwäsche.

**Länge ca. 66 cm**

marine-weiß **131.681.004**

Gr. 36, 38, 40 42, 44, 46 48, 50, 52 54  
€ **24.99 29.99 33.99 37.99**

6 Der **Pullover** mit schmeichelndem Kelchkragen besticht durch sein exklusives, quer gestricktes Zopfmuster, das alle Blicke auf sich zieht. Die langen Ärmel mit hohen Ribbündchen wurden mit einem Strickmix aus Zopfmustern und grober Rippstruktur gearbeitet. Rückenteil ganz in Ripp-Optik. Weich und angenehm auf der Haut dank reiner Baumwolle. Unterstützt die Initiative Cotton made in Africa. 100% Baumwolle. Maschinenwäsche.

**Länge ca. 62 cm**

taubenblau **482.614.057**

mauve **830.963.010**

taupe **830.973.010**

Gr. 36, 38, 40 42, 44, 46 48, 50, 52 54  
€ **39.99 44.99 49.99 54.99**



ANGEBOT vom Feinsten

6 Pullover ab

**39.<sup>99</sup>**

- aufwendiges Zopfmuster
- horizontal gestrickt
- mit Kelchkragen







**QUALITÄT**  
vom Feinsten

1 Kaschmir-Pullover ab

**79.-**

Luxuriöse Kaschmir-Qualität: super leicht und extra weich

- reines Kaschmir
- Rollkante am Ausschnitt



1+3 blau-meliert

aqua-meliert

ocker-meliert

grau-meliert

anthrazit-meliert

koralle-meliert

flieder-meliert

1 Gönnen Sie sich einen Hauch von Luxus zum Superpreis! Der kuschelig weiche **Kaschmir-Pullover** in Verwöhnqualität überzeugt durch ein wunderbares Tragegefühl und eine attraktive Optik. Mit Rollsaum am Rundhals-Ausschnitt und am gerippten Abschluss der langen Ärmel. 100% Kaschmir. Handwäsche.

**Länge ca. 66 cm**

koralle-meliert  
ocker-meliert  
aqua-meliert  
rosé-meliert  
blau-meliert

**223.032.061**  
**223.043.036**  
**246.439.040**  
**246.445.032**  
**246.456.044**

grau-meliert  
anthrazit-meliert  
flieder-meliert

**Gr. 36/38 40/42 44/46**  
**€ 79.- 89.- 99.-**

2 Die **Baumwoll-Modal-Cordhose** begeistert durch den weichen Materialmix, die trendige, querelastische, feine Baby-cord-Qualität und die modische Länge. Bund mit Gürtelschlaufen, Knopf und Reißverschluss vorne sowie je 2 Taschen seitlich und hinten. Sitzt perfekt durch Abnäher hinten. Fußweite ca. 42 cm. Ohne Gürtel. 70% Baumwolle, 28% Modal, 2% Elasthan. Maschinenwäsche.

**246.467.036**  
**246.489.019**  
**446.874.065**

**Normalgröße, Innenbeinlänge ca. 65 cm**  
ecru **190.964.024** marine **191.098.024**  
**Gr. 36, 38, 40 42, 44, 46 48, 50**  
**€ 99.99 112.- 123.-**

**Kurzgröße, Innenbeinlänge ca. 60 cm**  
ecru **191.199.024** marine **191.203.024**  
**Gr. 18, 19, 20 21, 22, 23 24, 25**  
**€ 99.99 112.- 123.-**

3 Echter Luxus zu einem super Preis: superweicher und hochwertiger **Kaschmir-Pull-**

**over.** Mit dekorativem Stehkragen und gerippten Abschlüssen. 100% Kaschmir. Handwäsche.

**Länge ca. 62 cm**  
rosé-meliert **411.825.141**  
blau-meliert **411.831.138**  
grau-meliert **411.814.153**  
aqua-meliert **411.718.158**  
ocker-meliert **223.004.093**  
flieder-meliert **411.804.156**  
koralle-meliert **222.996.133**  
anthrazit-meliert **411.795.151**

**Gr. 36/38 40/42 44/46 48/50**  
**€ 89.- 99.- 110.- 120.-**



2 Baumwoll-Modal-Cordhose ab

**99.99**

**K**  
Kurze Größen

**Stehmann**  
Comfort Line

**CREATION L PREMIUM**



# EXKLUSIV FÜR SIE

LUXURIÖSER KASCHMIR



- 100% Kaschmir
- wunderbar wärmend
- besonders fein & weich



QUALITÄT  
vom Feinsten

89.-

3 Kaschmir-Pullover ab



1 Shirt ab  
**24.99**

- mit 50% Baumwolle und 50% Modal



2 Jeans-Rock ab  
**34.99**

- hautsympathische Baumwoll-Qualität
- optimaler Tragekomfort dank Elasthan-Anteil
- durchgehende Knopfleiste

**K**  
Kurze Größen



3 Polopullover  
ab **29.99**

- mit 50% Baumwolle



1 Hübsches Druckmuster auf traumhaft weichem Material-Mix zeichnet dieses **Shirt** aus. Der dekorativ gestaltete Rundhals-Ausschnitt ist paspeliert. Mit aktuellen ¾-Ärmeln. 50% Baumwolle, 50% Modal. Maschinenwäsche.

**Länge ca. 62 cm**

bordeaux-bedruckt

**797.619.008**

marine-bedruckt

**797.620.008**

taupe-bedruckt

**797.631.008**

**Gr.** 36, 38, 40 42, 44, 46 48, 50, 52 54

**€** **24.99** **29.99** **33.99** **37.99**

2 Der **Jeans-Rock** ist zurück! Dieser begeistert mit seiner etwas längeren, leicht ausgestellten A-Form und der bequemen Stretch-Qualität. Mit Formbund und Gürtelschlaufen. Die Knopfleiste im Vorderteil zielt und wirkt optisch schön streckend. Vorne 2 abgerundete Taschen, hinten 2 Taschen mit Stickerei. Ohne Gürtel. Unterstützt die Initiative Cotton made in Africa. 98% Baumwolle, 2% Elasthan. Taupe: 97% Baumwolle, 3% Elasthan, Maschinenwäsche.

4 Shirt  
ab **24.99**

- Viskose-Qualität
- Wasserfall-Ausschnitt
- figurschmeichelnd





5 Shirt  
ab 29.99

- mit 50% Baumwolle und 50% Modal



**Normalgröße, Länge ca. 72 cm**  
 taupe 798.102.009 grey-denim 798.098.009  
 blue-stone-washed 798.087.011  
 Gr. 36, 38, 40 42, 44, 46 48, 50, 52 54  
 € 34.99 39.99 44.99 49.99

**Kurzgröße, Länge ca. 66 cm**  
 taupe 798.134.008 grey-denim 798.123.008  
 blue-stone-washed 798.113.010  
 Gr. 19, 20 21, 22, 23 24, 25  
 € 34.99 39.99 44.99

**3 Ein Klassiker im neuen Gewand! Polopullo-  
 ver** aus weichem Melangegarn mit matt-  
 schimmernden Knöpfen in Perlmutt-Optik am  
 Ausschnitt. Die Abschlüsse der langen Ärmel  
 und der Saum sind gerippt. Unterstützt die Ini-  
 tiative Cotton made in Africa. 50% Baum-  
 wolle, 50% Polyacryl. Maschinenwäsche.

**Länge ca. 66 cm**  
 rauchblau-meliert 797.711.006  
 rosenquarz-meliert 797.722.006  
 taupe-meliert 797.733.006  
 Gr. 36, 38, 40 42, 44, 46 48, 50, 52 54  
 € 29.99 35.99 39.99 44.99

**4 Lieblingsstückverdächtig! Shirt** mit ge-  
 schmeidig fallendem, kleinem Wasserfallkra-  
 gen. ¾-Ärmel. 95% Viskose, 5% Elasthan.  
 Maschinenwäsche.

**Länge ca. 62 cm**  
 lavendel 199.924.087 bleu 317.984.118  
 Gr. 36, 38, 40 42, 44, 46 48, 50, 52 54  
 € 24.99 29.99 33.99 37.99

**5 Das tolle Druckmuster und die Schmeichel-  
 Eigenschaften machen dieses Shirt so beliebt!**  
 Rundhals-Ausschnitt mit offenem V. Die Keller-  
 falte vorne und der elastische Saum geben  
 figurumspielende Weite. Lange Ärmel. Im su-  
 persoften Material-Mix. 50% Baumwolle, 50%  
 Modal. Maschinenwäsche.

**Länge ca. 66 cm**  
 rauchblau-rosenquarz-bedruckt 797.802.013  
 Gr. 36, 38, 40 42, 44, 46 48, 50, 52 54  
 € 29.99 35.99 39.99 44.99

**6 Ein schmeichelnder Kombi-Partner im effekt-  
 volle Patternmix! Lässig offen zu tragende  
 Strickjacke** mit Schalkragen und langen Är-  
 meln. Der Saum ist vorne abgerundet. Unter-  
 stützt die Initiative Cotton made in Africa.  
 50% Baumwolle, 50% Polyacryl. Maschinen-  
 wäsche.

**Länge ca. 66 cm**  
 rauchblau-meliert 797.754.012  
 rosenquarz-meliert 797.765.012  
 taupe-meliert 797.776.012  
 Gr. 36, 38, 40 42, 44, 46 48, 50, 52 54  
 € 34.99 39.99 44.99 49.99



6 Strickjacke ab

34.99

- mit 50% Baumwolle
- kaschierende Form mit Schalkragen
- abgerundeter Saum

5 Shirt





2 Rundhals-Pullover

29.99



1 Rollkragen-Pullover

29.99



1+2 weiß

offwhite

beige

schokobraun

kiwi

oliv

grün

pink

rot

koralle

rosé

mauve

royalblau

pflaume

marine

bleu

aqua

grau-melange

schwarz

**1 Rollkragen-Pullover** Kombigenial in weicher Feinstrick-Qualität. Rollkragen und Ärmelbündchen in Rippenstrick. Figurbetont, mit Langarm. 100% Baumwolle. Maschinenwäsche.

Länge ca. 62 cm

|              |             |
|--------------|-------------|
| schwarz      | 783.295.099 |
| offwhite     | 783.309.041 |
| beige        | 783.348.049 |
| bleu         | 783.354.044 |
| mauve        | 783.369.038 |
| pflaume      | 783.370.037 |
| rot          | 783.381.047 |
| kiwi         | 783.392.028 |
| rosé         | 783.406.035 |
| weiß         | 783.412.041 |
| oliv         | 783.428.036 |
| grün         | 783.439.044 |
| royalblau    | 783.444.048 |
| pink         | 783.455.037 |
| koralle      | 783.483.029 |
| schokobraun  | 783.524.044 |
| aqua         | 783.530.042 |
| marine       | 783.552.044 |
| grau-melange | 783.574.045 |

Gr. 34, 36, 38, 40, 42, 44, 46, 48, 50 € 29.99

3 Shirt

ab 24.99

- mit 50% Baumwolle
- farbharmnischer Druck





4 Jersey-Blazer

39.99



**2 Rundhals-Pullover** Lässiger Allrounder im angenehmen Feinstrick aus reiner Baumwolle. Figurbetont, mit großem Rundhalsausschnitt, Langarm und Rippenbündchen. 100% Baumwolle. Maschinenwäsche.

Länge ca. 62 cm

|              |             |             |             |
|--------------|-------------|-------------|-------------|
| weiß         | 785.274.243 | kiwi        | 785.296.238 |
| koralle      | 785.304.240 | bleu        | 785.310.244 |
| oliv         | 785.321.236 | offwhite    | 785.365.236 |
| rosé         | 785.382.241 | marine      | 785.398.248 |
| schwarz      | 785.406.248 | schokobraun | 785.423.240 |
| rot          | 785.434.237 | pflaume     | 785.451.240 |
| beige        | 785.489.247 | aqua        | 785.499.242 |
| mauve        | 785.503.239 | royalblau   | 785.514.244 |
| grün         | 785.525.240 | pink        | 785.536.244 |
| grau-melange | 785.445.244 |             |             |

Gr. 34, 36, 38, 40, 42, 44, 46, 48, 50 € 29.99

**3 Hübsches Shirt** im farbharmonischen Blütenmuster. Mit Rundhals-Ausschnitt sowie 3/4-Armeln. Der Materialmix ist besonders weich und trageangenehm. 50% Baumwolle, 50% Modal. Maschinenwäsche.

Länge ca. 66 cm

|                       |            |             |       |
|-----------------------|------------|-------------|-------|
| marine-terra-bedruckt |            | 736.632.001 |       |
| Gr. 36, 38, 40        | 42, 44, 46 | 48, 50, 52  | 54    |
| € 24.99               | 29.99      | 33.99       | 37.99 |

**4 Jersey-Blazer** Modisch figurbetont und im trendstarken Casual-Look. Mit Langarm und Knopfleiste. Weiche, trageangenehme Qualität. 100% Baumwolle. Maschinenwäsche.

Länge ca. 60 cm

|           |             |           |             |
|-----------|-------------|-----------|-------------|
| schwarz   | 209.579.146 | oliv      | 209.648.138 |
| blau      | 630.030.157 | sand      | 630.041.154 |
| koralle   | 630.052.152 | karminrot | 630.063.156 |
| royalblau | 630.074.154 |           |             |

Gr. 34, 36, 38, 40, 42, 44, 46, 48, 50 € 39.99

**5 Feinstrickjacke** Im Cardigan-Style, mit schimmernden Knöpfen in Perlmutt-Optik, feinen Rippenbündchen am Langarm und V-Ausschnitt. 100% Baumwolle. Grau-melange: 50% Baumwolle, 50% Polyacryl. Maschinenwäsche.

Länge ca. 62 cm

|              |             |           |             |
|--------------|-------------|-----------|-------------|
| smaragd      | 803.886.238 | marine    | 803.892.237 |
| senfgelb     | 803.900.234 | royalblau | 803.911.235 |
| oliv         | 803.922.234 | koralle   | 803.933.235 |
| bordeaux     | 803.944.235 | pink      | 803.955.231 |
| weiß         | 803.961.236 | schwarz   | 803.977.239 |
| gelb         | 804.007.231 | kiwi      | 804.018.234 |
| grau-melange | 803.988.237 |           |             |

Gr. 34, 36, 38, 40, 42, 44, 46, 48, 50 € 39.99

5 Feinstrickjacke

39.99







1 Jeans ab  
**34.99**



**Form: Trento**

- komfortable Leibhöhe
- schlanker Oberschenkel
- schmale Fußweite



black-denim

blue-bleached

dark blue

grey-denim

rosé

sesam

weiß

2 Pullover

**49.99**

- leicht ausgestellte Form
- weich-fließende Viskose-Qualität



3 Rollkragen-Pullover ab **39.99**

- kuschelig weich und warm



1 Jeans in Schlupfform mit superbequemem, angesetztem Rippenstrick-Dehnbund. Knopf- und Reißverschluss sind überflüssig, die klassische Jeans-Optik bleibt durch die Reißverschluss-Blende erhalten. Mit 2 Taschen inklusive 1 Münztäschchen vorne und 2 Gesäßtaschen. Weicher, angenehmer Griff. Gewaschener Look oder dezent bedruckt. Fußweite ca. 36 cm. 78% Baumwolle, 20% Polyester, 2% Elasthan. Rosé, Sesam und Weiß: 76% Baumwolle, 22% Polyester, 2% Elasthan. Maschinenwäsche. Ohne Gürtel.

**Normalgröße, Innenbeinlänge ca. 79 cm**  
 rosé 205.599.226 dark blue 782.469.243  
 weiß 393.707.320 grey-denim 782.453.229  
 sesam 103.329.230 black-denim 205.567.300  
 blue-bleached 103.272.191  
 blue-stone-washed 205.578.247  
 Gr. 36, 38, 40 42, 44, 46 48, 50, 52 54  
 € 34.99 39.99 44.99 49.99

**Kurzgröße, Innenbeinlänge ca. 74 cm**  
 rosé 205.631.227 dark blue 782.544.250  
 weiß 393.718.321 grey-denim 782.527.254  
 sesam 103.330.210 black-denim 205.619.246  
 blue-bleached 103.288.198  
 blue-stone-washed 205.620.244  
 Gr. 19, 20 21, 22, 23 24, 25  
 € 34.99 39.99 44.99

4 Strickjacke ab **49.99**

- schmeichelnde Longform
- kaschiert optimal Problemzonen







5 Shirt ab  
29.99

• Viskose-Qualität

**Extra Kurzgröße, Innenbeinlänge ca. 69 cm**

|                   |               |             |             |
|-------------------|---------------|-------------|-------------|
| blue-bleached     | 103.294.184   | black-denim | 205.716.250 |
| blue-stone-washed | 205.727.232   | grey-denim  | 205.759.224 |
| dark blue         | 205.760.224   | sesam       | 103.341.182 |
| rosé              | 205.738.215   | weiß        | 393.729.298 |
| Gr. 195, 205      | 215, 225, 235 | 245, 255    |             |
| € 34.99           | 39.99         | 44.99       |             |

**2 Pullover** Unkomplizierter Style mit modischer Rollkante am Rundhalsausschnitt und lässigen Rippenbündchen mit feinem Volant am Langarm. In leicht ausgestellter Form. Angenehme weiche Feinstrick-Qualität. 70% Viskose, 30% Polyamid. Maschinenwäsche.

**Länge ca. 76 cm**

|                                        |             |         |             |
|----------------------------------------|-------------|---------|-------------|
| taubenblau                             | 100.112.104 | marine  | 100.128.100 |
| ecru                                   | 100.139.103 | khaki   | 524.242.046 |
| mauve                                  | 524.253.049 | schwarz | 524.264.050 |
| Gr. 34, 36, 38, 40, 42, 44, 46, 48, 50 |             |         | € 49.99     |

**3 Weich, flauschig und absolut blickfangstark – Rollkragen-Pullover** im 2-farbigem Struktur-Strickmuster. Die Abschlüsse am halsfernen Rollkragen, an den langen Ärmeln und am Saum sind einfarbig abgesetzt. 100% Polyacryl. Maschinenwäsche.

|                        |                        |             |
|------------------------|------------------------|-------------|
| <b>Länge ca. 66 cm</b> | schwarz-ecru-gemustert | 487.612.026 |
| Gr. 36, 38, 40         | 42, 44, 46             | 48, 50, 52  |
| € 39.99                | 44.99                  | 49.99       |

**4 Bei dieser wunderbar weichen Strickjacke** gilt: Anziehen! Reinkuscheln! Gut aussehen! Eine topaktuelle Kombi sind die Melange-Optik und das grafische Strickmuster. Und auch die figurschmeichelnde offene Form weiß zu überzeugen! Fledermausärmel mit langen Rippbündchen. 2 aufgesetzte Taschen. Geripptes Bündchen am Saum. 92% Polyacryl, 8% Polyamid. Maschinenwäsche.

|                        |                |             |
|------------------------|----------------|-------------|
| <b>Länge ca. 74 cm</b> | grau-gemustert | 699.387.016 |
| Gr. 36, 38, 40         | 42, 44, 46     | 48, 50, 52  |
| € 49.99                | 56.99          | 62.99       |

**5 Ein süßer Katzendruck** schmückt dieses verspielte **Shirt**. Mit Rundhals-Ausschnitt und ¾-Ärmeln. Durch die Faltenpartie im Vorderteil fällt es schön locker. 95% Viskose, 5% Elasthan. Maschinenwäsche.

|                        |                  |             |
|------------------------|------------------|-------------|
| <b>Länge ca. 66 cm</b> | schwarz-wollweiß | 681.745.041 |
| Gr. 36, 38, 40         | 42, 44, 46       | 48, 50, 52  |
| € 29.99                | 35.99            | 39.99       |

**6 Ein sehr gemütlicher und kuscheliger Weggefährte** für die Herbst/Winter-Saison! Die **Jacke** kommt mit Kapuze, praktischer, durchgehender Druckknopfleiste und 2 Nahttaschen. Der große Schmuckknopf am Kragen, das Marken-Label am Ärmel und das Futter setzen kontrastfarbene Akzente. 75% Polyester, 25% Wolle. Futter: 100% Polyester. Reinigung.

|                        |                  |             |
|------------------------|------------------|-------------|
| <b>Länge ca. 82 cm</b> | hellgrau-meliert | 709.442.014 |
| Gr. 36, 38, 40         | 42, 44, 46       | 48, 50, 52  |
| € 149.-                | 164.-            | 179.-       |



6 Jacke ab

149.-

- winterwarme Qualität
- mit 25% Wolle
- reinschlüpfen und wohlfühlen



ISABELL SCHMITT  
Collection





1 Skinny-Jeans

59.99

- Angesagte Skinny-Form
- Mit Eingrifftaschen

2 Pullover  
ab 39.99

- mit 50% Baumwolle



3 Bluse  
ab 39.99



**1 Skinny-Jeans** Angesagte Skinny-Form. Mit Eingrifftaschen und Elasthan für perfekten Sitz. Vielseitig kombinierbar. Slim Fit. Leicht vertiefte Leibhöhe. Fußweite ca. 32 cm. 95% Baumwolle, 3% Polyester, 2% Elasthan. Ecrú: 98% Baumwolle, 2% Elasthan. Maschinenwäsche.

**Normalgröße, Innenbeinlänge ca. 79 cm**

|             |             |
|-------------|-------------|
| bleached    | 668.887.050 |
| black denim | 668.893.035 |
| blue denim  | 668.918.048 |
| ecru        | 668.876.033 |

|            |                     |                |
|------------|---------------------|----------------|
|            | 34, 36, 38, 40, 42, |                |
| <b>Gr.</b> | 44, 46, 48, 50      | <b>€ 59.99</b> |

**Kurzgröße, Innenbeinlänge ca. 73 cm**

|             |             |
|-------------|-------------|
| bleached    | 668.929.026 |
| black denim | 668.951.032 |
| blue denim  | 668.967.051 |
| ecru        | 668.940.026 |

|            |                     |                |
|------------|---------------------|----------------|
|            | 17, 18, 19, 20, 21, |                |
| <b>Gr.</b> | 22, 23, 24, 25      | <b>€ 59.99</b> |



black denim

ecru

bleached

PERFEKTE  
KOMBI-  
PARTNER



4 Shirt  
ab 34.99

- Viskose-Qualität
- leichte Raffung am Ausschnitt



  
25  
JAHRE  
**QUALITÄT**  
 vom Feinsten  
 5 Leder-Jacke ab  
259.-  
*Handschuhweich aus luxuriösem Lammnappa*

- reines Lammnappa-Leder
- Kapuze und Pelz-Imitat-Besatz abnehmbar
- durch Druckknopfleiste verdeckter Reißverschluss
- raffinierte Details



2 Kuscheriger **Pullover** mit verschiedenen Ajourmustern aus Melangegarn rundum. Der wärmende Stehkragen ist gerippt. Lange Ärmel. Unterstützt die Initiative Cotton made in Africa 50% Baumwolle, 50% Polyacryl. Maschinenwäsche.

**Länge ca. 62 cm**  
 sesam-taupe-meliert **795.726.003**  
 Gr. 36, 38, 40 42, 44, 46 48, 50, 52 54  
 € **39.99 44.99 49.99 54.99**

3 Vielseitig kombinierbare **Bluse** zum Reinschlüpfen. Mit einer breiten Blende, die mittig vom Hemdkragen bis zum Saum verläuft und elegant die kurze Knopfleiste verdeckt. Formgebende Brustabnäher. Lange Ärmel mit Knopfmanschetten. 100% Baumwolle. Maschinenwäsche.

**Länge ca. 68 cm**  
 weiß **683.804.073**  
 Gr. 36, 38, 40 42, 44, 46 48, 50, 52  
 € **39.99 44.99 49.99**



4 Schön schmeichelnd! **Shirt** im floralen Minimal-Dessin mit dezenter Raffung unterhalb des Rundhals-Ausschnitts. Lange Ärmel mit Gummibündchen. Die kaschierende Weite entsteht durch den elastischen Saum. 95% Viskose, 5% Elasthan. Maschinenwäsche.

**Länge ca. 62 cm**  
 nachtblau-salbei-bedruckt **155.576.108**  
 Gr. 36, 38, 40 42, 44, 46 48, 50, 52 54  
 € **34.99 39.99 44.99 49.99**

5 Die **Leder-Jacke** aus geschmeidig weichem Lamm-Nappa ist eine Top-Begleiterin über viele Saisons! Sowohl die Kapuze als auch das Fell-Imitat daran lassen sich abknöpfen. Mit Stehkragen und durch Druckknöpfe verdecktem Reißverschluss. 2 Reißverschluss-Taschen. Die schrägen Taschen darunter sind mit Dekonähnten und Nieten verziert. Komplet gefüttert. 100% Lammnappaleder. Futter: 100% Acetat. Ärmelfutter: 100% Polyester. Lederspezialreinigung.

**Länge ca. 78 cm**  
 cognac **809.514.004**  
 dunkeltaupe **802.424.004**  
 Gr. 36, 38, 40 42, 44, 46 48, 50, 52 54  
 € **259.- 279.- 299.- 319.-**







25  
JAHRE

QUALITÄT  
vom Feinsten

1 Dufflecoat ab

139.-

Weicher, wärmender  
Materialmix

- mit 30% Wolle
- aus weichem Melange-Garn
- praktische Reißverschluss-Taschen
- doppelt geschützt durch Knopf- und Reißverschluss
- abnehmbare Kapuze



2 Pullunder  
ab 29.<sup>99</sup>

- Feinstrick
- modern überschrittene Schultern



3 Jacquard-Pullover  
ab 49.<sup>99</sup>

- reine Pima-Baumwolle
- attraktives Norwegermuster

1 Zeitlos schöner Klassiker – neu interpretiert! Lässiger **Dufflecoat** im hochwertigen Material-Mix mit Wolle. Mit Umlegekragen und abknöpfbarer Kapuze. Den durchgehenden Reißverschluss verdecken Knebelknöpfe aus Lederimitat. Schräge Paspeltaschen mit Reißverschluss sowie 1 Innentasche. Praktischer Gehschlitz hinten. Gefüttert. 70% Polyester, 30% Wolle. Futter: 100% Polyester. Reinigung.

Länge ca. 78 cm

marine **797.573.003**  
kirsche **797.583.003**  
dunkeltaupe **797.594.003**

Gr. 36, 38, 40 42, 44, 46 48, 50, 52 54  
€ **139.-** **154.-** **169.-** **184.-**

2 Pullunder – hier mal als echtes Basic-Modell in geschmeidig weichem Feinstrick. Mit breiter Ribblende am V-Ausschnitt und leicht überschrittenen Schultern. Armausschnitte und der Saum sind fein gerippt. Unterstützt die Initiative Cotton made in Africa. 100% Baumwolle. Maschinenwäsche.

Länge ca. 62 cm

dunkelblau **482.603.047**

Gr. 36, 38, 40 42, 44, 46 48, 50, 52 54  
€ **29.99** **35.99** **39.99** **44.99**

3 Dieser hochwertige **Jacquard-Pullover** aus reiner Pima-Baumwolle begeistert mit dem farbharmonischen Strickmuster rundum. Der Rundhals-Ausschnitt sowie die schmalen Rippenbündchen an den langen Ärmeln und am Saum sind kontrastfarbig abgesetzt. 100% Baumwolle. Maschinenwäsche.

Länge ca. 66 cm

marine-bleu-gemustert **866.123.015**

Gr. 36, 38, 40 42, 44, 46 48, 50, 52 54  
€ **49.99** **56.99** **62.99** **68.99**

4 Die gehört in jeden Kleiderschrank! Kombistarke **Bluse** mit Hemdkragen, kleinem V und langen Ärmeln mit Knopfmanschette. Die kon-





4 Bluse  
ab 24.<sup>99</sup>

- mit 50% Baumwolle
- elegante Kontrastknöpfe

Easy Care



trastfarbenen Knöpfe setzen Akzente. Die Brustabnäher und die Schulterpasse hinten sorgen für perfekte Passform, die Kellerfalte hinten für viel Bewegungsfreiheit. Herrlich pflegeleicht und bügelarm dank Easy-Care-Ausrüstung. Unterstützt die Initiative Cotton made in Africa. 50% Baumwolle, 50% Polyester. Maschinenwäsche.

Länge ca. 64 cm

weiß 137.499.095

Gr. 36, 38, 40 42, 44, 46 48, 50, 52 54

€ 24.99 29.99 33.99 37.99

5 Die **Strickjacke** im hübschen Norweger-Jacquardmuster wird Ihnen bestimmt gefallen! Mit Kapuze, langen Ärmeln und praktischem 2-Wege-Reißverschluss. 2 schräg eingesetzte Taschen. Unterstützt die Initiative Cotton made in Africa. 50% Baumwolle, 50% Polyacryl. Maschinenwäsche.

Länge ca. 70 cm

dunkeltaupe-ecru-gemustert 797.459.005

kirsche-ecru-gemustert 797.460.005

marine-ecru-gemustert 797.471.005

Gr. 36, 38, 40 42, 44, 46 48, 50, 52 54

€ 54.99 61.99 67.99 73.99

5 Strickjacke ab

54.<sup>99</sup>

- mit 50% Baumwolle
- attraktives Norwegermuster
- praktisch durch 2-Wege-Reißverschluss
- mit Kapuze







  
**QUALITÄT**  
 vom Feinsten  
 2 Bluse ab  
**39.99**  
*Wunderbar pflegeleicht dank Easy-Care*

- Baumwoll-Qualität
- uni und bedruckt
- formgebende Nähte



1 Hose ab  
**44.99**

- knitterfreie & pflegeleichte Kofferqualität
- optimaler Tragekomfort dank Elasthan-Anteil
- Schlitz am Beinabschluss



3 Druck-Shirt  
 ab **19.99**

- 50% Baumwolle und 50% Modal
- weicher Griff



1 Ihr perfekter Reisebegleiter! Bequeme **Hose** in besonders pflegeleichter, bügelfreier Koffer-Qualität! Mit Formbund sowie Knopf- und Reißverschluss. Die Abnäher im Vorderteil sorgen für angenehme Weite. 2 Taschen vorne. Kurze Beinschlitz. Fußweite ca. 36 cm. Ohne Gürtel. 90% Polyester, 10% Elasthan. Maschinenwäsche.

**Normalgröße, Innenbeinlänge ca. 74 cm**  
 marine **797.890.011**  
 schilf **797.903.011**  
 dunkeltaupe **797.914.011**

Gr. 36, 38, 40 42, 44, 46 48, 50, 52 54  
 € **44.99** **49.99** **54.99** **59.99**

**Kurzgröße, Innenbeinlänge ca. 69 cm**  
 marine **797.958.011**  
 schilf **797.969.011**  
 dunkeltaupe **797.970.011**

Gr. 19, 20 21, 22, 23 24, 25  
 € **44.99** **49.99** **54.99**

2 Damit können Sie sich das Bügeln glatt sparen! Klassische **Bluse** in bewährter Easy Care-Ausrüstung, die das Entstehen von Knitterfalten verhindert. Mit schmeichelndem Kelchkragen. Die Brust- und Taillenabnäher verleihen eine optimale Passform. Lange Ärmel mit Paspelverzierung und Knopf. Leicht abgerundeter Saum, so kann sie innen wie außen getragen werden. Unterstützt die Initiative Cotton made in Africa. 97% Baumwolle, 3% Elasthan. Maschinenwäsche.

**Länge ca. 64 cm**  
 marine-ecru-bedruckt **797.981.009**  
 ecru **798.000.011**

Gr. 36, 38, 40 42, 44, 46 48, 50, 52 54  
 € **39.99** **44.99** **49.99** **54.99**

1 Hose



3 Eine Vielzahl von kleinen Blümchen schmückt dieses angenehm weiche **Druck-Shirt**. Rundhals-Ausschnitt und lange Ärmel. Elastischer Saum für einen lockeren Fall. Unterstützt die Initiative Cotton made in Africa. 50% Baumwolle, 50% Modal. Maschinenwäsche.





4 Strickweste ab

39.99

- aus weichem Melange-Garn
- perfekter Kombi-Partner für den Übergang
- aufgesetzte Taschen



5 Pullover ab

39.99

- pflegeleicht

## KUSCHELIGE STRICK-LIEBLINGE

Länge ca. 66 cm

schwarz-schilf-bedruckt

798.791.008

Gr. 36, 38, 40 42, 44, 46 48, 50, 52 54

€ 19.99 23.99 26.99 29.99

4 Ihr kuscheliger Begleiter für die Übergangszeit! **Strickweste** aus weichem Melangegarn. Im tollen Strickmuster, mit Stehkragen, überschnittenen Schultern und 2 aufgesetzten Taschen. Knöpfe in Horn-Optik. Die Abschlüsse sind gerippt. Unterstützt die Initiative Cotton made in Africa. 80% Polyacryl, 20% Baumwolle. Maschinenwäsche.

Länge ca. 74 cm

grau-meliert

795.363.004

Gr. 36, 38, 40 42, 44, 46 48, 50, 52 54

€ 39.99 44.99 49.99 54.99

5 Aus wunderbar weichen, wärmenden Garnen gestrickter **Pullover** im effektvollen Farbverlauf. Der Rundhals-Ausschnitt, die Ärmelabschlüsse sowie der Saum sind gerippt. 73% Polyacryl, 27% Polyester. Maschinenwäsche.

Länge ca. 66 cm

grau-wintertürkis

116.199.002

grau-gelb

116.208.002

grau-flieder

116.214.002

Gr. 36, 38, 40 42, 44, 46 48, 50, 52 54

€ 39.99 44.99 49.99 54.99





# CASUAL LINE

MIT PUSH-UP-EFFEKT FÜR EINE TOLLE SILHOUETTE



1 Jeans ab  
**49.99**



**1** Wir sind uns sicher: Das ist Ihre neue Lieblings-Jeans! Der hohe Formbund garantiert eine tolle Passform. Mit 3 Knöpfen und Reißverschluss vorne. Für Pep sorgen die beiden seitlichen Riegel mit Knopf und die attraktive Waschung. Die Details: zwei abgerundete Taschen vorne und zwei aufgesetzte Taschen hinten. Dank spezieller Nahtführung mit Push-up-Effekt für eine tolle Silhouette. Fußweite ca. 34 cm. Ohne Gürtel. Unterstützt die Initiative Cotton made in Africa. 95% Baumwolle, 3% Polyester, 2% Elasthan. Maschinenwäsche.

**Normalgröße, Innenbeinlänge ca. 79 cm**  
black denim **781.889.008**  
blue-bleached **781.890.008**  
blue-stone-washed **781.878.008**  
Gr. 36, 38, 40 42, 44, 46 48, 50, 52 54  
€ **49.99 56.99 62.99 68.99**

**Kurzgröße, Innenbeinlänge ca. 74 cm**  
black denim **781.947.008**  
blue-bleached **781.958.008**  
blue-stone-washed **781.936.008**  
Gr. 19, 20 21, 22, 23 24, 25  
€ **49.99 56.99 62.99**

**2** Aus reiner, weich fließender Viskose in EcoVero-Qualität von Lenzing: schmeichelnde **Longbluse** mit Rundhals-Ausschnitt der in ein kleines V übergeht und kurzer Knopfleiste mit Schmuckknöpfen. Die raffinierte Falte im Rücken sorgt für den kaschierend weiten Fall. Die langen Ärmel mit geschlitzter Knopfmanschette lassen sich dank Riegel und Knopf auf ¾-Länge krepeln. Mit abgerundetem Saum und Seitenschlitzen. 100% Viskose (EcoVero). Maschinenwäsche.

**Länge ca. 72 cm**  
rotbraun **781.733.008**  
schlamm **781.722.008**  
rauchblau **781.743.007**  
Gr. 36, 38, 40 42, 44, 46 48, 50, 52 54  
€ **24.99 29.99 33.99 37.99**

**3** Lieblingsstück: **Shirt** mit kleinem Stehkragen. Die effektvolle Jacquard-Strick-Struktur sorgt für die attraktive Optik und ist dank Viskose-Anteil schön weich. Mit fixiertem Aufschlag an den Abschlüssen der langen Ärmel und dekorativem Lederimitat-Patch auf Brusthöhe. 53% Viskose, 25% Polyester, 22% Polyamid. Maschinenwäsche.

**Länge ca. 66 cm**  
rotbraun **781.798.005**  
schlamm **781.787.005**  
rauchblau **781.802.005**  
Gr. 36, 38, 40 42, 44, 46 48, 50, 52 54  
€ **29.99 35.99 39.99 44.99**

**4** Für kühle Tage, besonders in der Übergangszeit, ist die wattierte **Jacke** gemacht! Sie überzeugt mit schöner Rauten-Steppung, Umlegekragen, durchgehender Druckknopfleiste, zwei schrägen Taschen und zwei Zier-Brusttaschen. Praktisch: die knöpfbare Innentasche. Die langen Ärmel enden mit geschlitzten Manschetten und Druckknopf. Seitlich abgerundeter, geschlitzter Saum. 100% Polyester. Futter: 100% Polyester. Maschinenwäsche.

**Länge ca. 82 cm**  
rotbraun **781.674.005**  
schlamm **781.663.005**  
rauchblau **781.685.005**  
Gr. 36, 38, 40 42, 44, 46 48, 50, 52  
€ **69.99 78.99 86.99**  
Gr. 54 **94.99**





## ANGEBOT vom Feinsten

4 Jacke ab

# 69.99

- mit modischem Kragen
- praktische Taschen
- abgerundeter Saum
- mit Lederimitat-Details

**Schal** In angenehm weicher Qualität mit Fransen. Ca. 150x25 cm. 80% Viskose, 20% Wolle.  
**122.805.010** bunt  
**€ 44.99**

2 Longbluse  
ab 24.99

- Ärmel mit Krempelfunktion
- Faltenpartie im Rücken für kaschierende Weite



3 Shirt  
ab 29.99

- mit 53% Viskose
- effektvolle Strickstruktur
- Lederimitat-Applikation
- Ärmel mit fixiertem Umschlag





**ANGEBOT**  
vom Feinsten

1 Longweste ab

**59.99**

- wattierte Stepp-Qualität
- schmeichelnde Longform
- 2-Wege-Reißverschluss

**Handy-Tasche**  
aus Leder-Imitat.  
Maße ca. 10,5x18,5x3 cm.  
**580.774.086** taupe  
**€ 34.99**

2 Pullover  
ab **29.99**

- mit 50% Baumwolle
- weiches Melange-Garn
- doppelt gearbeiteter Stehkragen



2 Pullover

# LIEBLINGSWESTE

Einfach perfekt zum Reinkuscheln und Wohlfühlen – und die vorteilhafte Länge sorgt für eine ausgewogene Silhouette.

1 Die **Longweste** mit horizontaler Steppung ist weich wattiert und hält warm. Durch die moderne Longform schmeichelt sie schön der Figur. Mit Stehkragen, durch Reißverschluss abnehmbarer Kapuze, knöpfbare Innentasche und streckendem Einsatz seitlich. Den 2-Wege-Reißverschluss und die Reißverschluss-Taschen ziert eine kontrastfarbige Paspel. Formgebende Nähte bringen sie auf Figur. 100% Polyester. Futter: 100% Polyester. Maschinenwäsche.

**Länge ca. 86 cm**

|                |                       |
|----------------|-----------------------|
| taupe          | <b>482.396.069</b>    |
| schwarz        | <b>482.378.069</b>    |
| elfenbein      | <b>482.367.069</b>    |
| Gr. 36, 38, 40 | 42, 44, 46 48, 50, 52 |
| € <b>59.99</b> | <b>67.99 74.99</b>    |
| Gr. 54         | <b>81.99</b>          |

2 Color-Blocking in Melange-Optik macht diesen hochwertig in Form gestrickten **Pullover** so schön. Doppelter Stehkragen und Ripp-Abschlüsse an langen Ärmeln und Saum. Unterstützt die Initiative Cotton made in Africa. 50% Baumwolle, 50% Polyacryl. Maschinenwäsche.

**Länge ca. 62 cm**

|                       |                       |
|-----------------------|-----------------------|
| taupe-schwarz-meliert | <b>482.404.041</b>    |
| Gr. 36, 38, 40        | 42, 44, 46 48, 50, 52 |
| € <b>29.99</b>        | <b>35.99 39.99</b>    |
| Gr. 54                | <b>44.99</b>          |

3 Freche, garngefärbte Ringel, weicher Single-Jersey, trageangenehme Qualität: dieses **Shirt** mit kontrastfarbig paspelierem Rundhals-Ausschnitt und ¾-Ärmeln begeistert uns auf ganzer Linie! Unterstützt die Initiative Cotton made in Africa. 96% Baumwolle, 4% Polyester. Maschinenwäsche.

**Länge ca. 66 cm**

|                          |                       |
|--------------------------|-----------------------|
| rosenholz-grau-geringelt | <b>528.913.034</b>    |
| Gr. 36, 38, 40           | 42, 44, 46 48, 50, 52 |
| € <b>19.99</b>           | <b>23.99 26.99</b>    |
| Gr. 54                   | <b>29.99</b>          |

3 Shirt  
ab **19.99**

- Baumwoll-Qualität
- garngefärbter Ringel
- abgestimmte Ringel an der Seitennaht





4 Sitzt wie angegossen und begleitet Sie durch die Übergangszeit: **Jacke** im modernen Mix aus Strick-Fleece und gesteppten, wattierten Partien. Die Details: Kapuze mit Fleece-Futter und Tunnelzug samt Bindeband, praktischer 2-Wege-Reißverschluss mit Kinnschutz, zwei Reißverschluss-Taschen und attraktiven Lederimitat-Details. Formgebende Nähte rundum bringen Sie schön auf Figur. Der Saum ist hinten leicht abgerundet. 100% Polyester. Webware: 100% Polyester. Maschinenwäsche.

**Länge ca. 78 cm**

|                |                       |
|----------------|-----------------------|
| sesam          | 793.583.005           |
| mauve          | 793.593.005           |
| eucalyptus     | 793.607.005           |
| Gr. 36, 38, 40 | 42, 44, 46 48, 50, 52 |
| € 69.99        | 78.99 86.99           |
| Gr. 54         | 94.99                 |

5 Pullover – vorne und an den Ärmeln im aufwändigen Zopfmuster, hinten schön glatt gestrickt! Mit Rundhals-Ausschnitt. Gerippte Abschlüsse an Ärmeln und Saum. Aufwändig der Passform entsprechend in Form gestrickt. Angenehm weich und herrlich vielseitig zu kombinieren! 100% Baumwolle. Maschinenwäsche.

**Länge ca. 66 cm**

|                |             |            |             |
|----------------|-------------|------------|-------------|
| sand           | 711.722.005 | altrosé    | 711.733.006 |
| Gr. 36, 38, 40 | 42, 44, 46  | 48, 50, 52 |             |
| € 34.99        | 39.99       | 44.99      |             |
| Gr. 54         | 49.99       |            |             |

4 Jacke ab

69.99



5

5 Pullover  
ab 34.99

- mit Zopfmuster vorne und an den Ärmeln
- aufwändig in Form gestrickt







**2 Pullover**  
ab 29.99

- reine Baumwolle
- gerippte Bündchen
- vorteilhaftes Strickmuster



**1** Macht dank Stretch jede Bewegung mit und ist total modern: **Jeans** mit Formbund, Gürtelschlaufen, Knopf- und Reißverschluss. Die beiden schrägen Taschen vorne und die beiden Gesäßtaschen zieren dekorative Nieten. Durch die vorverlegte Seitennaht wird das Bein optisch schön gestreckt. Mit recyceltem Polyester. Fußweite ca. 32 cm. Ohne Gürtel. 81% Baumwolle, 17% Polyester, 2% Elasthan. Maschinenwäsche.

**Normalgröße, Innenbeinlänge ca. 77 cm**

|                   |                       |
|-------------------|-----------------------|
| blue-stone-washed | 529.875.008           |
| dark blue         | 529.886.008           |
| black denim       | 529.892.008           |
| Gr. 36, 38, 40    | 42, 44, 46 48, 50, 52 |
| € 39.99           | 44.99 49.99           |
| Gr. 54            | 54.99                 |

**Kurzgröße, Innenbeinlänge ca. 72 cm**

|                   |                   |
|-------------------|-------------------|
| blue-stone-washed | 529.905.008       |
| dark blue         | 529.911.008       |
| black denim       | 529.926.008       |
| Gr. 19, 20        | 21, 22, 23 24, 25 |
| € 39.99           | 44.99 49.99       |

# LIEBLINGSSTÜCK

Oft sind es die Kleinigkeiten, die aus einem schlichten Basic etwas ganz Besonderes machen: Hier sind es die Materialien und der tolle Tragekomfort!

**2** Super schöner **Pullover** im super modernen Colour-Blocking-Dessin. Hochwertig in Form gestrickt und mit gerippten Abschlüssen an Rundhals-Ausschnitt, den langen Ärmeln und am Saum. Unterstützt die Initiative Cotton made in Africa. 100% Baumwolle. Maschinenwäsche.

**Länge ca. 62 cm**

|                            |                       |
|----------------------------|-----------------------|
| rosenholz-hellgrau-meliert | 528.923.029           |
| Gr. 36, 38, 40             | 42, 44, 46 48, 50, 52 |
| € 29.99                    | 35.99 39.99           |
| Gr. 54                     | 44.99                 |

**3** Bei diesem **Shirt** überzeugt das kombistarke Druck-Dessin auf der weich fließenden Viskose-Qualität voll und ganz! Mit Rundhals-Ausschnitt und ¾-Ärmeln. Hingucker: die Kontrastpaspelierungen und die Einsätze mit kleinem Druck-Muster. 95% Viskose, 5% Elasthan. Maschinenwäsche.

**Länge ca. 70 cm**

|                   |                       |
|-------------------|-----------------------|
| flamingo-bedruckt | 488.320.012           |
| bleu-bedruckt     | 488.331.012           |
| grau-bedruckt     | 488.343.012           |
| Gr. 36, 38, 40    | 42, 44, 46 48, 50, 52 |
| € 29.99           | 35.99 39.99           |
| Gr. 54            | 44.99                 |

**3 Shirt**  
ab 29.99

- Viskose-Qualität



**1 Jeans** ab  
**39.99**

- Baumwoll-Qualität
- mit Elasthan
- 4-Pocket-Form



**Form: London**

- leicht vertiefte Leibhöhe
- schlanker Oberschenkel
- schmale Fußweite



**Normalgröße, Länge ca. 86 cm**

|           |             |
|-----------|-------------|
| rosenholz | 486.223.005 |
| sesam     | 486.233.005 |
| petrol    | 486.244.005 |

|                |            |            |
|----------------|------------|------------|
| Gr. 36, 38, 40 | 42, 44, 46 | 48, 50, 52 |
| € 119.-        | 132.-      | 144.-      |
| Gr. 54         | 155.-      |            |

**Kurzgröße, Länge ca. 80 cm**

|           |             |
|-----------|-------------|
| rosenholz | 486.303.005 |
| sesam     | 486.314.005 |
| petrol    | 486.325.005 |

|                |            |            |
|----------------|------------|------------|
| Gr. 18, 19, 20 | 21, 22, 23 | 24, 25, 26 |
| € 119.-        | 132.-      | 144.-      |

5 Sieht aus, als hätten Sie eine Bluse unter den Pullover gezogen. **Shirt** in raffinierter 2-in-1-Optik mit eingesetztem Web-Hemdkragen am V-Ausschnitt und angesetztem Webteil am Saum. Mit langen Ärmeln und Seitenschlitzen für optimale Bewegungsfreiheit. Schön: die dekorativen, farblich abgestimmten Knöpfe seitlich. Unterstützt die Initiative Cotton made in Africa. 100% Baumwolle. Farbe Grau-Weiß: 88% Baumwolle, 12% Polyester. Einsatz jeweils 65% Polyester, 35% Baumwolle. Maschinenwäsche.

**Länge ca. 70 cm**

|              |             |
|--------------|-------------|
| graphit-weiß | 523.635.005 |
| malve-weiß   | 523.646.005 |
| grau-weiß    | 523.664.005 |

|                |            |            |
|----------------|------------|------------|
| Gr. 36, 38, 40 | 42, 44, 46 | 48, 50, 52 |
| € 39.99        | 44.99      | 49.99      |
| Gr. 54         | 54.99      |            |

- durch Druckknopfleiste verdeckter Reißverschluss
- Kapuze und Pelz-Imitat-Besatz abnehmbar
- praktische Reißverschluss-Taschen



**K**  
Kurze  
Größen

**STARK  
WÄRMEND**  
\*\*\*



**25**  
JAHRE

QUALITÄT  
vom Feinsten

4 Longjacke ab

**119.-**

Das kuschelweiche  
Pelzimitat ist sogar  
abnehmbar!

5 Shirt



5 Shirt  
ab **39.99**

- modische 2-in-1-Optik
- Bluseneinsätze an Kragen und Saum
- Seitenschlitze







1 Jeans  
ab 49.<sup>99</sup>

- moderne 5-Pocket-Form

**EK**  
Extra  
Kurze  
Größen

**K**  
Kurze  
Größen

**L**  
Lange  
Größen

Form: London

- leicht vertiefte Leibhöhe
- schlanker Oberschenkel
- schmale Fußweite

2  
Strickjacke



# LIEBLINGS JEANS

Eine Jeans für jede Körpergröße in 4 unterschiedlichen Längen! Hier sitzt alles an der richtigen Stelle. Taschen, Bund, usw. Dekorative Details inklusive.

2 Strickjacke  
ab 39.<sup>99</sup>

- mit 50% Baumwolle
- schmeichelnde, offene Form
- effektvolle Strickstruktur



1 Gerade **Jeans** in modischer 5-Pocket-Form. Der rückwärtige Sattel und die Stretch-Qualität sorgen für einen tollen Sitz. Mit Formbund, Gürtelschlaufen sowie Knopf- und Reißverschluss. Dekorativer Reißverschluss mit Anhänger aus Lederimitat an den Seiten. Hübsch bestickte Gesäßtaschen. Fußweite ca. 36 cm. Ohne Gürtel. Unterstützt die Initiative Cotton made in Africa. 79% Baumwolle, 19% Polyester, 2% Elasthan. Taupe-denim: 78% Baumwolle, 20% Polyester, 2% Elasthan. Maschinenwäsche.

**Normalgröße, Innenbeinlänge ca. 79 cm**

|                   |                       |
|-------------------|-----------------------|
| grey-denim        | 461.063.071           |
| black-denim       | 836.529.034           |
| taupe-denim       | 461.074.064           |
| blue-stone-washed | 426.748.069           |
| Gr. 36, 38, 40    | 42, 44, 46 48, 50, 52 |
| € 49.99           | 56.99 62.99           |
| Gr. 54            | 68.99                 |

**Kurzgröße, Innenbeinlänge ca. 74 cm**

|                   |                   |
|-------------------|-------------------|
| grey-denim        | 461.095.070       |
| black-denim       | 836.546.021       |
| taupe-denim       | 461.109.064       |
| blue-stone-washed | 435.986.066       |
| Gr. 19, 20        | 21, 22, 23 24, 25 |
| € 49.99           | 56.99 62.99       |

**Extra Kurzgröße, Innenbeinlänge ca. 69 cm**

|                   |                        |
|-------------------|------------------------|
| grey-denim        | 461.115.070            |
| black-denim       | 836.750.020            |
| taupe-denim       | 461.120.064            |
| blue-stone-washed | 435.992.067            |
| Gr. 195, 205      | 215, 225, 235 245, 255 |
| € 49.99           | 56.99 62.99            |

**Langgröße, Innenbeinlänge ca. 84 cm**

|                   |               |
|-------------------|---------------|
| grey-denim        | 461.131.070   |
| black-denim       | 836.761.019   |
| taupe-denim       | 461.142.064   |
| blue-stone-washed | 436.000.068   |
| Gr. 80            | 84, 88, 92 96 |
| € 49.99           | 56.99 62.99   |

2 So muss eine **Strickjacke** sein! In moderner Grobstrick-Optik mit V-Ausschnitt, langen Ärmeln und breitem Ribbündchen am Saum. Hochwertig in Form gestrickt. Die lange, offene Form schmeichelt gekonnt der Silhouette. Unterstützt die Initiative Cotton made in Africa. 50% Baumwolle, 50% Polyacryl. Maschinenwäsche.

**Länge ca. 74 cm**

|                |                       |
|----------------|-----------------------|
| marine         | 433.357.104           |
| rot            | 433.475.104           |
| grün           | 433.709.102           |
| taupe          | 669.368.046           |
| Gr. 36, 38, 40 | 42, 44, 46 48, 50, 52 |
| € 39.99        | 44.99 49.99           |
| Gr. 54         | 54.99                 |

3 Sportiv: die modisch längere Form und die kontrastfarbige Paspelierung. Wärmerende **Fleece-Jacke** mit recyceltem Polyester. Die Details: Kapuze mit Kordelzug, verdeckter Reißverschluss mit innen kontrastfarbig verzierter Druckknopfleiste, praktische Reißverschluss-Taschen und lange Ärmel. Formgebende Nähte sorgen für den guten Sitz. 100% Polyester. Maschinenwäsche.





**Länge ca. 76 cm**

|                   |             |            |             |
|-------------------|-------------|------------|-------------|
| rot               | 484.722.073 | camel      | 484.716.074 |
| marine            | 484.691.074 |            |             |
| steingrau-meliert | 484.704.073 |            |             |
| Gr. 36, 38, 40    | 42, 44, 46  | 48, 50, 52 |             |
| € 49.99           | 56.99       | 62.99      |             |
| Gr. 54            | 68.99       |            |             |

**4** Der Druck ist ein echter Hingucker: kombistarkes **Shirt** aus weicher Qualität. Mit Rundhals-Ausschnitt und lässig überschnittenen Schultern. Unterstützt die Initiative Cotton made in Africa. 50% Baumwolle, 50% Modal. Maschinenwäsche.

**Länge ca. 66 cm**

|                       |                       |
|-----------------------|-----------------------|
| marine-ecru-geringelt | 432.241.166           |
| rot-ecru-geringelt    | 432.467.164           |
| grün-ecru-geringelt   | 432.687.158           |
| taupe-ecru-geringelt  | 669.335.084           |
| Gr. 36, 38, 40        | 42, 44, 46 48, 50, 52 |
| € 24.99               | 29.99 33.99           |
| Gr. 54                | 37.99                 |

**5 Pullover** im aktuellen Mustermix. Mit Stehkragen sowie Ribbündchen an den Ärmeln und am Saum. Aus weichem Melange-Garn passgenau in Form gestrickt. Unterstützt die Initiative Cotton made in Africa. 58% Baumwolle, 42% Polyacryl. Maschinenwäsche.

**Länge ca. 62 cm**

|                     |                       |
|---------------------|-----------------------|
| ocker-braun-meliert | 400.609.037           |
| Gr. 36, 38, 40      | 42, 44, 46 48, 50, 52 |
| € 34.99             | 39.99 44.99           |
| Gr. 54              | 49.99                 |

- wärmende Fleece-Qualität
- mit Druckknopfleiste verdeckter Reißverschluss
- praktische Reißverschluss-Taschen

4 Shirt  
ab 24.<sup>99</sup>

- mit 50% Baumwolle
- sommerliche, trageangenehme Qualität
- angenehm weicher Griff



5 Pullover  
ab 34.<sup>99</sup>

- mit 58% Baumwolle
- aus weichem Melange-Garn

**ANGEBOT**  
vom Feinsten

3 Fleece-Jacke ab

**49.<sup>99</sup>**



1 Jeans





ANGEBOT  
vom Feinsten

1 Jacke ab

69.99

1 Jacke

- weiche Microfaser
- kontrastfarbiges Futter
- praktische Reißverschluss-Taschen



marine

rostrot

anthrazit

1 Leichte **Jacke** für die Übergangszeit in pflegeleichter Microfaser-Qualität. Die Kapuze lässt sich mittels Kordel in der Weite regulieren. Gerippter Strick-Stehkragen und paspelierter Reißverschluss mit praktischer Garage, so dass sich nichts einklemmen kann. 2 Reißverschluss-Taschen sowie 1 Innentasche. Der elastische Saum schützt vor Wind und Regen. Kontrastfarbiges Innenfutter. 100% Polyester. Futter: 100% Polyester. Maschinenwäsche.

**Länge ca. 74 cm**

|                |                       |
|----------------|-----------------------|
| oliv           | 484.035.056           |
| marine         | 484.045.056           |
| rostrot        | 484.057.056           |
| anthrazit      | 807.246.015           |
| Gr. 36, 38, 40 | 42, 44, 46 48, 50, 52 |
| € 69.99        | 78.99 86.99           |
| Gr. 54         | 94.99                 |

2 **Pullunder** Attraktiver Eyecatcher im warmen, formstabilen Rippenstrick. Sportiver Troyer-Kragen mit großen Knöpfen, variabel gelegt oder als Stehkragen tragbar. Breiter feingerippter Saumabschluss. 50% Viskose, 28% Polyester, 22% Polyamid. Maschinenwäsche.

**Länge ca. 66 cm**

|                         |             |
|-------------------------|-------------|
| marine                  | 450.848.029 |
| sand-meliert            | 450.859.029 |
| grau-meliert            | 450.861.029 |
| Gr. 34, 36, 38, 40, 42, |             |
| Gr. 44, 46, 48, 50      | € 29.99     |

3 Wind- und wasserabweisende Softshell-**Jacke** in etwas längerer Form. Abnehmbare Kapuze mit Tunnelzug. Mit durchgehendem Reißverschluss und 2 Reißverschluss-Taschen. Modisch und formgebend zugleich ist der elastische Gummizug im Rücken. Für zusätzliche Bequemlichkeit sorgen die abgerundeten Seitenschlitze. Durch das kuschelige Fleece-Futter hält Sie schön warm. 94% Polyester, 6% Elasthan. Fleece-Futter: 100% Polyester. Maschinenwäsche.

**Normalgröße, Länge ca. 86 cm**

|                |             |            |             |
|----------------|-------------|------------|-------------|
| stein          | 212.889.009 | grau       | 212.904.012 |
| anthrazit      | 428.851.018 |            |             |
| Gr. 36, 38, 40 | 42, 44, 46  | 48, 50, 52 | 54          |
| € 79.99        | 89.99       | 98.99      | 107.-       |

**Kurzgröße, Länge ca. 80 cm**

|                |             |            |             |
|----------------|-------------|------------|-------------|
| stein          | 212.948.009 | grau       | 212.964.012 |
| anthrazit      | 428.889.025 |            |             |
| Gr. 18, 19, 20 | 21, 22, 23  | 24, 25, 26 |             |
| € 79.99        | 89.99       | 98.99      |             |

2 **Pullunder**

29.99

- 2 Kragenvarianten: Umlege- oder Stehkragen

# LIEBLINGS JACKE

Ob Microfaser oder Softshell – durchdachte Funktionsmaterialien machen diese Jacken zu unwiderstehlichen Freizeit-Partnern bei jedem Wetter!





**4 Sportiver Partner: Sweatshirt** in angenehmer Qualität. Rundhals-Ausschnitt mit breiter Blende, Tunnelzug und Bindebändern. Die ¾-Ärmel enden mit einer Manschette. Leicht abgerundeter Saum. Unterstützt die Initiative Cotton made in Africa. 55% Baumwolle, 45% Polyester. Grau-meliert: 88% Baumwolle, 12% Polyester. Maschinenwäsche.

**Länge ca. 66 cm**

|                |                    |
|----------------|--------------------|
| eucalyptus     | <b>670.753.010</b> |
| grau-meliert   | <b>393.784.069</b> |
| Gr. 36, 38, 40 | 42, 44, 46         |
| € <b>29.99</b> | <b>35.99</b>       |
| Gr. 54         | <b>44.99</b>       |

4 Sweatshirt



3 Jacke ab

**79.99**

- abnehmbare Kapuze in der Weite verstellbar
- praktische Reißverschluss-Tasche
- hervorragende Wärme-Isolierung

**K**  
Kurze Größen

Wasserabweisend



Winddicht



Collection L



4 Sweatshirt  
ab **29.99**

- besonders weich
- mit Ripsband-Verzierung
- aktuelle ¾-Ärmel





# KÄLTE? KEIN PROBLEM – DANK DIESEN MODISCHEN BEGLEITERN!

1 Shirt  
ab 29.99

- formstabiler Interlock-Jersey



2 Thermo-Leggings ab

29.99

- komfortabler Rundum-Dehnbund
- innen wärmend angeraut
- kuschelig weich und warm



3 Steppweste



1 Die 2-in-1-Optik entsteht bei diesem **Shirt** dank der sportiven Streifen-Einsätze am Rundhals-Ausschnitt mit offenem V und Zierknöpfen und am Saum. In trageangenehmer, formstabiler Interlock-Qualität. Unterstützt die Initiative Cotton made in Africa. 100% Baumwolle. Maschinenwäsche.

**Länge ca. 66 cm**  
ecru-dunkeltaupe-geringelt 803.223.006  
schwarz-ecru-geringelt 803.234.006  
Gr. 36, 38, 40 42, 44, 46 48, 50, 52 54  
€ 29.99 35.99 39.99 44.99

2 Zu Strick, Blusen, Shirts oder auch zu Kleidern – die innen angeraute **Thermo-Leggings** ist ein angenehm wärmender, herrlich bequemer und vielseitiger Kombi-

Partner für kühle Tage. Fußweite ca. 28 cm. 49% Baumwolle, 46% Polyester, 5% Elasthan. Maschinenwäsche.

**Innenbeinlänge ca. 77 cm**  
anthrazit-meliert 803.202.004  
schwarz 803.213.004  
Gr. 36, 38, 40 42, 44, 46 48, 50, 52 54  
€ 29.99 35.99 39.99 44.99

3 Wattierte **Steppweste** mit hohem, vor Wind schützendem Stehkragen. Dekorative Details in Lederoptik am Reißverschluss vorne und an den beiden Reißverschluss-Taschen. Elastische Paspel an den Armausschnitten. Formgebende Teilungsnähte. 100% Polyester. Futter: 100% Polyester. Maschinenwäsche.

**Länge ca. 66 cm**  
schwarz 803.267.004  
ecru 803.278.004  
Gr. 36, 38, 40 42, 44, 46 48, 50, 52 54  
€ 49.99 56.99 62.99 68.99

4 Kuschelig weicher, wärmender **Pullover** in lässiger, figurumspielender Form mit weitem Rollkragen und aktuellem Colourblocking-Muster. Gerippte Abschlüsse an den langen Ärmeln und am Saum. 100% Polyacryl. Maschinenwäsche.

**Länge ca. 66 cm**  
ecru-schwarz-geringelt 803.187.004  
Gr. 36, 38, 40 42, 44, 46 48, 50, 52 54  
€ 39.99 44.99 49.99 54.99

5 Für kalte Wintertage: wärmend wattierte, samtig weiche **Jacke** mit vielen Details. Abnehmbarer Pelz-Imitat-Besatz an der Kapuze mit gestepptem Pelz-Imitat-Futter. Durch Druckknopfleiste verdeckter 2-Wege-Reißverschluss. Die Strickbündchen innen am Ärmelabschluss liegen schön an und schützen so vor Wind und Kälte. Pattentaschen mit Druckknopf und zusätzliche Tasche mit Knopf im Innenfutter. Teilungsnähte für eine optimale Passform. 100% Polyester. Futter: 100% Polyester. Pelz-Imitat: 54% Polyester, 46% Polyacryl. Maschinenwäsche.

**Länge ca. 86 cm**  
schwarz 803.245.004  
dunkeltaupe 803.256.004  
Gr. 36, 38, 40 42, 44, 46 48, 50, 52 54  
€ 99.- 111.- 122.- 133.-



5 Jacke ab

99.-

- weich wie Pfirsichhaut
- gerade Schnittführung
- mit Kapuze

3 Steppweste  
ab 49.99

- extra hoher Kragen

4 Pullover  
ab 39.99



# DÜRFEN WIR VORSTELLEN: DIE SCHÖNSTEN FARBEN DER SAISON!

1 Jersey-Jacke



1 Jersey-Jacke ab

49.99

- figurschmeichelnde Länge
- strukturierte Jersey-Qualität
- mit Kapuze



2 Rollkragen-Shirt ab 22.99

- mit 50% Baumwolle



**1 Grafisches Dessin trifft Struktur-Qualität: Jersey-Jacke** in schmeichelnder Longform. Mit sportiven Lettering-Druck-Details an der Kapuze mit Tunnelzug und Bindebändern und an den kontrastfarbigen Reißverschluss-Taschen. Der durchgehende Reißverschluss ist ebenfalls kontrastfarbig. Lange Ärmel mit Zierriegel samt Druckknopf am Abschluss. Formgebende Nähte. 95% Polyester, 5% Elasthan. Maschinenwäsche.

Länge ca. 76 cm

papaya  
hellgrau

437.125.053  
437.114.056

jeansblau 437.136.056  
Gr. 36, 38, 40 42, 44, 46 48, 50, 52 54  
€ 49.99 56.99 62.99 68.99

**2** Perfekt für drunter und drüber und angenehm sanft zur Haut: **Rollkragen-Shirt** in weicher Qualität. Langarm. OCS-zertifiziertes Produkt. 50% Baumwolle, 50% Modal. Maschinenwäsche.

Länge ca. 66 cm

ecru 264.704.026 roströt 264.715.038  
bleu 264.737.020 marine 858.816.036  
taupe 264.748.032 weinrot 858.827.007  
petrol 858.805.012 schwarz 772.771.042

honiggelb 839.588.032  
Gr. 36, 38, 40 42, 44, 46 48, 50, 52 54  
€ 22.99 26.99 29.99 32.99

**3** Im attraktiven Norwegermuster: **Pullover** in angenehm weicher Qualität. Rundhals-Ausschnitt, gerippte Abschlüsse. 65% Baumwolle, 35% Polyacryl. Maschinenwäsche.

Länge ca. 66 cm

sesam-braun-gemustert 855.143.003  
Gr. 36, 38, 40 42, 44, 46 48, 50, 52 54  
€ 34.99 39.99 44.99 49.99

**4** **Jacke** und Weste in einem! Herrlich vielseitige Jacke mit abzipfbaren Ärmeln. Stehkragen, abnehmbare Kapuze mit Reißverschluss und Ripsband. Durchgehender Reißverschluss, 2 Reißverschluss-Taschen. Abgerundeter Saum mit seitlichen Reißverschlüssen. 100% Polyamid. Futter: 100% Polyester. Maschinenwäsche.

Länge ca. 70 cm

sesam braun 855.223.010  
855.234.002  
Gr. 36, 38, 40 42, 44, 46 48, 50, 52 54  
€ 89.99 99.99 110.- 120.-



At least 50% OCS  
organically grown cotton  
certified by CU 1105712



4 Jacke ab

89.99

- abtrennbare Ärmel
- warm wattiert
- abgerundeter Saum

3 Pullover  
ab 34.99

- mit 65% Baumwolle
- hochwertiger Jacquard-Strick
- attraktives Norwegermuster



3 Pullover

4 Jacke





# UND IHR FAVORIT? STRICKPROGRAMM IN TOLLEN KOMBIFARBEN

1-5



1 Pullover ab

**29.99**

• optisch streckender V-Ausschnitt

2 Strickjacke  
ab **39.99**



**1 Pullover** in gepflegter Optik mit schmeichelndem V-Ausschnitt. 50% Baumwolle, 50% Polyacryl. Maschinenwäsche.

**Länge ca. 64 cm**

|              |             |               |             |
|--------------|-------------|---------------|-------------|
| apfel        | 649.011.012 | altrosé       | 785.177.129 |
| petrol       | 323.375.148 | marine        | 786.421.148 |
| flieder      | 805.783.003 | eisblau       | 785.188.128 |
| rostrot      | 624.418.121 | fuchsia       | 624.634.114 |
| schwarz      | 624.383.120 | taupe-meliert | 624.426.091 |
| kalkmint     | 744.426.091 | maisgelb      | 323.364.137 |
| maisgelb     | 323.364.137 | wollweiß      | 785.144.104 |
| wollweiß     | 785.144.104 | royalblau     | 323.386.147 |
| royalblau    | 323.386.147 | korallenrot   | 786.635.163 |
| korallenrot  | 786.635.163 | grau-meliert  | 872.974.133 |
| grau-meliert | 872.974.133 | taupe-meliert | 872.931.102 |

Gr. 36, 38, 40 42, 44, 46 48, 50, 52 54  
€ **29.99** **35.99** **39.99** **44.99**

**2 Strickjacke** mit farbgleichen Knöpfen und langen Ärmeln. 50% Baumwolle, 50% Polyacryl. Maschinenwäsche.

**Länge ca. 64 cm**

apfel 648.971.014 altrosé 655.224.132

|               |             |               |             |
|---------------|-------------|---------------|-------------|
| petrol        | 323.230.114 | marine        | 655.268.128 |
| flieder       | 805.740.003 | eisblau       | 655.213.122 |
| rostrot       | 655.304.084 | fuchsia       | 655.315.096 |
| schwarz       | 655.246.125 | kalkmint      | 744.294.093 |
| kalkmint      | 744.294.093 | maisgelb      | 323.229.109 |
| maisgelb      | 323.229.109 | wollweiß      | 655.235.135 |
| wollweiß      | 655.235.135 | royalblau     | 323.241.108 |
| royalblau     | 323.241.108 | korallenrot   | 655.326.115 |
| korallenrot   | 655.326.115 | grau-meliert  | 873.015.107 |
| grau-meliert  | 873.015.107 | taupe-meliert | 873.004.121 |
| taupe-meliert | 873.004.121 |               |             |

Gr. 36, 38, 40 42, 44, 46 48, 50, 52 54  
€ **39.99** **44.99** **49.99** **54.99**

**3** Die ist schnell mal übergezogen und lässt sich prima kombinieren! Ärmellose **Strickweste** mit Rundhals-Ausschnitt und Reißverschluss. 50% Baumwolle, 50% Polyacryl. Maschinenwäsche.

**Länge ca. 62 cm**

|         |             |         |             |
|---------|-------------|---------|-------------|
| apfel   | 649.145.014 | altrosé | 743.693.155 |
| petrol  | 743.790.177 | marine  | 743.729.199 |
| flieder | 805.819.003 | eisblau | 743.687.082 |
| rostrot | 743.734.181 | fuchsia | 743.745.079 |
| schwarz |             |         | 743.718.198 |

|               |             |
|---------------|-------------|
| kalkmint      | 743.814.188 |
| maisgelb      | 743.789.092 |
| wollweiß      | 743.707.095 |
| royalblau     | 743.804.080 |
| korallenrot   | 743.756.188 |
| grau-meliert  | 743.767.156 |
| taupe-meliert | 743.778.082 |

Gr. 36, 38, 40 42, 44, 46 48, 50, 52 54  
€ **34.99** **39.99** **44.99** **49.99**

**4** Wählen Sie Ihre Lieblingsfarbe! **Pullover** mit Stehkragen sowie geripptem Ärmel- und Saumabschluss. 50% Baumwolle, 50% Polyacryl. Maschinenwäsche.

**Länge ca. 62 cm**

|              |             |              |             |
|--------------|-------------|--------------|-------------|
| apfel        | 648.992.016 | altrosé      | 133.176.175 |
| petrol       | 323.535.163 | marine       | 133.224.182 |
| flieder      | 805.762.004 | eisblau      | 133.154.171 |
| rostrot      | 133.256.188 | fuchsia      | 133.267.173 |
| schwarz      |             |              | 133.202.175 |
| kalkmint     | 744.024.227 | maisgelb     | 323.524.175 |
| maisgelb     | 323.524.175 | wollweiß     | 133.187.163 |
| wollweiß     | 133.187.163 | royalblau    | 323.546.162 |
| royalblau    | 323.546.162 | korallenrot  | 133.278.167 |
| korallenrot  | 133.278.167 | grau-meliert | 133.290.187 |
| grau-meliert | 133.290.187 |              |             |

taupe-meliert **133.304.179**

Gr. 36, 38, 40 42, 44, 46 48, 50, 52 54  
€ **34.99** **39.99** **44.99** **49.99**

**5** Wunderbar trageangenehmer **Pullover** mit U-Boot-Ausschnitt sowie ¾-Ärmeln mit modischem Aufschlag, Zierriegel und Knopf. Ribpbündchen an Ärmeln und Saum. 50% Baumwolle, 50% Polyacryl. Maschinenwäsche.

**Länge ca. 62 cm**

|               |             |               |             |
|---------------|-------------|---------------|-------------|
| apfel         | 648.969.012 | altrosé       | 385.629.125 |
| petrol        | 323.503.086 | marine        | 385.640.142 |
| flieder       | 805.739.003 | eisblau       | 385.651.098 |
| rostrot       | 385.786.085 | fuchsia       | 385.811.112 |
| schwarz       |             |               | 385.480.100 |
| kalkmint      | 744.384.095 | maisgelb      | 323.499.122 |
| maisgelb      | 323.499.122 | wollweiß      | 385.602.094 |
| wollweiß      | 385.602.094 | royalblau     | 323.514.084 |
| royalblau     | 323.514.084 | korallenrot   | 385.559.095 |
| korallenrot   | 385.559.095 | grau-meliert  | 872.996.090 |
| grau-meliert  | 872.996.090 | taupe-meliert | 872.985.072 |
| taupe-meliert | 872.985.072 |               |             |

Gr. 36, 38, 40 42, 44, 46 48, 50, 52  
€ **34.99** **39.99** **44.99**  
Gr. 54 **49.99**



3 Strickweste  
ab 34.<sup>99</sup>

- mit 50% Baumwolle
- mit Reißverschluss
- gerippte Abschlüsse



4 Pullover  
ab 34.<sup>99</sup>



5 Pullover ab  
**34.<sup>99</sup>**

- Zierriegel am Ärmel
- femininer U-Boot-Ausschnitt
- figurfreundliche Schnittführung



# KOMFORTABLE KOMBI-HELDEN FÜR JEDEN TAG!

1 Pullover  
ab 34.99

- mit 50% Baumwolle
- Melange



2 Jeans ab

49.99

- mit 81% Baumwolle
- dezente Waschung
- schmaler Look durch gerade Schnittführung



Kurze  
Größen

Form: Paris

- komfortable Leibhöhe
- schlanker Oberschenkel
- normale Fußweite

3 Pullunder



1 Einen kombistarken Begleiter wie diesen, braucht jede Frau! Hautsympathischer **Pullover** im Melangestrick-Dessin. Der Stehkragen mit kurzem Reißverschluss, die langen Ärmel und der Saum enden mit gerippten Abschlüssen. Unterstützt die Initiative Cotton made in Africa. 50% Baumwolle, 50% Polyacryl. Maschinenwäsche.

**Länge ca. 62 cm**  
topas-erika-meliert **488.603.017**  
Gr. 36, 38, 40 42, 44, 46 48, 50, 52 54  
€ **34.99 39.99 44.99 49.99**

2 Kombistärke **Jeans** in beliebter 5-Pocket-Form und gerader Schnittführung. Formbund mit Gürtelschlaufen sowie Knopf- und Reißverschluss vorne. Passformsattel hinten. Mit dezenter Waschung. Unterstützt die Initiative Cotton made in Africa. Fußweite ca. 36 cm. Ohne Gürtel. 81% Baumwolle, 17% Polyester, 2% Elasthan. Maschinenwäsche.

**Normalgröße, Innenbeinlänge ca. 77 cm**  
blue-stone-washed **803.020.004**  
dark blue **803.031.004**  
Gr. 36, 38, 40 42, 44, 46 48, 50, 52 54  
€ **49.99 56.99 62.99 68.99**

**Kurzgröße, Innenbeinlänge ca. 72 cm**  
blue-stone-washed **803.042.004**  
dark blue **803.053.004**  
Gr. 19, 20 21, 22, 23 24, 25  
€ **49.99 56.99 62.99**

3 Dieser lässige Kombi-Held darf einfach nicht fehlen: hochwertig in Form gestrickter **Pullunder** mit gerippten Abschlüssen. Rundhals-Ausschnitt, lässig überschnittene Schultern und lange Seitenschlitze für viel Bewegungsfreiheit. Unterstützt die Initiative Cotton made in Africa. 50% Baumwolle, 50% Polyacryl. Maschinenwäsche.

**Länge ca. 66 cm**  
rot **516.029.003** schlamm **516.040.003**  
dunkelblau **516.030.003**  
Gr. 36, 38, 40 42, 44, 46 48, 50, 52 54  
€ **34.99 39.99 44.99 49.99**

4 Weich und wärmend: **Flanell-Bluse** im Karo-Dessin. Mit Hemdkragen, Knopfleiste und aufgesetzten Brusttaschen mit Patte und Knopf. Weite gebende Kellerfalte an der Rückenpasse. Die langen Ärmel mit Knopfmanschette können lässig gekrem-pelt werden. Abgerundeter Saum. Unterstützt die Initiative Cotton made in Africa. 100% Baumwolle. Maschinenwäsche.

**Länge ca. 68 cm**  
rot-ecru-kariert **803.074.005**  
dunkelblau-himmelblau-kariert **803.085.005**  
Gr. 36, 38, 40 42, 44, 46 48, 50, 52 54  
€ **39.99 44.99 49.99 54.99**

5 Für draußen gemacht! Diese **Funktions-jacke** in Textventure-Qualität macht jedes Abenteuer mit, hält sie dank Wattierung dabei immer schön warm, ist atmungsaktiv und gleichzeitig wind- und wasserdicht! Und auch die weiteren, raffinierten Details überzeugen: durch Reißverschluss abnehmbare Kapuze mit Kontrast-Futter, Tunnelzug und Bindeband, Stehkragen, durch Druckknopfleiste verdeckter

2-Wege-Reißverschluss, lange Ärmel mit dekorativem Patch und schräge Klappentaschen mit Zier-Reißverschluss und Druckknopf. Formgebende Nähte bringen sie schön auf Figur. Innen mit Reißverschluss-Tasche und eingearbeitetem Band auf Höhe der Taille. 100% Polyester. Futter: 100% Polyester. Maschinenwäsche.

**Normalgröße, Länge ca. 86 cm**  
rot **529.960.005** sesam **529.988.005**  
royalblau **529.971.005**  
Gr. 36, 38, 40 42, 44, 46 48, 50, 52 54  
€ **169.- 184.- 199.- 214.-**

**Kurzgröße, Länge ca. 80 cm**  
rot **529.999.005** sesam **530.018.005**  
royalblau **530.007.005**  
Gr. 18, 19, 20 21, 22, 23 24, 25, 26  
€ **169.- 184.- 199.-**





25  
JAHRE

QUALITÄT  
vom Feinsten

5 Funktionsjacke ab

169.-

*Microfaser-Qualität:  
atmungsaktiv, wind- und  
wasserabweisend*

- Microfaser-Qualität:  
wind- und wasserabweisend sowie  
atmungsaktiv
- figurgünstige  
Kontrast-Paspeln
- kontrastfarbiges Futter



texventure



3 Pullunder  
ab 34.99

- mit 50%  
Baumwolle



4 Flanell-Bluse  
ab 39.99

**Flanell**  
*kuschelig & warmend*



2 Jeans





# PRAKTISCHE SOFTSHELL-JACKE IN 3 FRÖHLICHEN FARBEN

QUALITÄT  
vom Feinsten

1 Softshell-Jacke ab  
**89.99**

Wasserabweisend  
und absolut  
winddicht



## 2 Strickjacke



dünkeftaupe

camel

elfenbein

mittelblau

magenta

steingrau-meliert

schwarz

Wasserabweisend



Winddicht



Collection L

**1** Unser Sieger bei schlechtem Wetter! **Softshell-Jacke** mit flauschigem Fleecefutter im Body, Stehkragen und Kapuze mit Schildmütze. Praktischer 2-Wege-Reißverschluss mit Zippergarage – so können sich darin keine Tücher oder Schals einklemmen. Mit Riegel und Druckknopf auf Höhe der Taille lässt sich die Weite regulieren. Schützende Ärmelbündchen. 2 aufgesetzte Druckknopf-Taschen. Die Wiener Nähte sorgen für einen optimalen Sitz. Leicht abgerundeter Saum hinten. 94% Polyester, 6% Elasthan. Ärmelfutter: 100% Polyester. Maschinenwäsche.

**Länge ca. 78 cm**  
türkis 790.960.006 apfel 790.982.005  
marine 790.993.005  
Gr. 36, 38, 40 42, 44, 46 48, 50, 52 54  
€ 89.99 99.99 110.- 120.-

**2** Zum Kuschen schön! Diese offen zu tragende **Strickjacke** besticht mit ihrem Strukturmuster. Aufwendig in Form gestrickt. Schöne Details sind die Zierknöpfe an den gerippten Ärmelbündchen und der abgerundete, gerippte Saum vorne. 2 aufgesetzte Taschen. Im Baumwoll-Mix. Unterstützt die Initiative Cotton made in Africa. 50% Baumwolle, 50% Polyacryl. Maschinenwäsche.

**Länge ca. 74 cm**  
camel 784.491.014 schwarz 784.446.014  
magenta 784.457.014  
elfenbein 784.479.014  
mittelblau 784.435.014  
dunkeltaupe 784.480.014  
steingrau-meliert 784.468.014  
Gr. 36, 38, 40 42, 44, 46 48, 50, 52 54  
€ 39.99 44.99 49.99 54.99

**3 Pullover** im Hoodie-Stil mit Struktur-Strickmuster. Dekorative Kunstleder-Stopper an der verstellbaren Tunnelzug-Kapuze. Kurze Knopfleiste mit Zierknöpfen in Horn-Optik, auch am seitlichen Saum. Passgenau in Form gestrickt. Rippenbündchen an den langen Ärmeln und am abgerundetem Saum. Im weichen Baumwoll-Mix. Unterstützt die Initiative Cotton made in Africa. 50% Baumwolle, 50% Polyacryl. Maschinenwäsche.

**Länge ca. 66 cm**  
camel 784.253.004 magenta 784.210.004  
elfenbein 784.232.004  
Gr. 36, 38, 40 42, 44, 46 48, 50, 52 54  
€ 49.99 56.99 62.99 68.99

**4** Bequeme **Jeans** im 5-Pocket-Style mit Formbund, Gürtelschlaufen sowie vorne

mit abgerundeten Taschen und Münztasche mit Paspelierung sowie Nieten. Knopf- und Reißverschluss. Paspelierte Gesäßtaschen. Unterstützt die Initiative Cotton made in Africa. Fußweite ca. 34 cm. Ohne Gürtel. 95% Baumwolle, 3% Polyester, 2% Elasthan. Maschinenwäsche.

**Normalgröße, Innenbeinlänge ca. 79 cm**  
blue-stone-washed 530.461.013  
dark blue 530.482.013  
anthrazit-grey-denim 530.530.013  
Gr. 36, 38, 40 42, 44, 46 48, 50, 52 54  
€ 49.99 56.99 62.99 68.99

**Kurzgröße, Innenbeinlänge ca. 74 cm**  
blue-stone-washed 530.794.013  
dark blue 530.808.013  
anthrazit-grey-denim 530.814.013  
Gr. 19, 20 21, 22, 23 24, 25  
€ 49.99 56.99 62.99



2 Strickjacke  
ab 39.<sup>99</sup>

- mit 50% Baumwolle
- 2 aufgesetzte Taschen
- Knöpfe in Horn-Optik



4 Jeans ab

49.<sup>99</sup>

- formstabile Baumwoll-Stretch-Qualität
- aufwendige Kontrastnähte
- dezente Waschung

**K**

Kurze Größen

Form: New York

- leicht vertiefte Leibhöhe
- normaler Oberschenkel
- schmale Fußweite



3 Pullover  
ab 49.<sup>99</sup>

- mit 50% Baumwolle
- Knöpfe in Horn-Optik

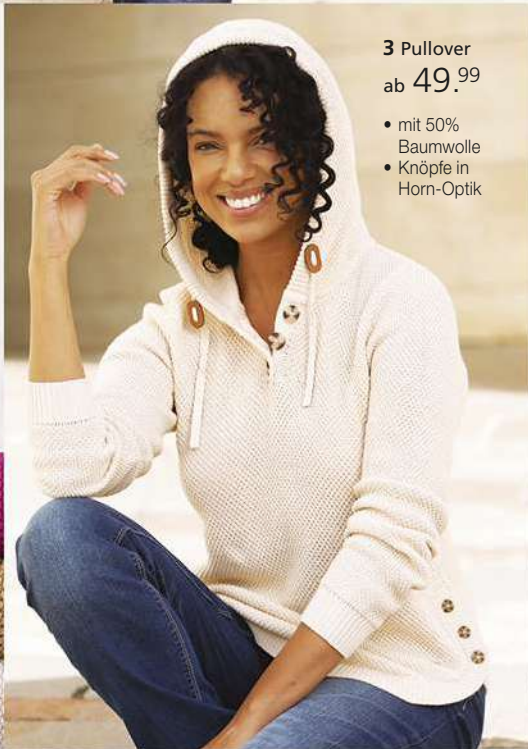

magenta

camel

elfenbein





# KOMBISTARKER PULLI IN STRECKENDEM STRICKMUSTER

1 Pullover

rosenholz-  
ecru-  
meliert



eisblau-  
ecru-  
meliert

**1** Schön weich und super schmeichelnd! **Pullover** mit optisch streckendem Strickmuster und Ziernaht im Vorderteil. Mittels Kordeldurchzug lässt sich der Saum von gerade zu abgerundet variieren. Gerippter Rundhals-Ausschnitt und lange Ärmel. Aus Melangegarn passgenau in Form gestrickt. 76% Polyacryl, 24% Baumwolle. Maschinenwäsche.

**Länge ca. 62 cm**

eisblau-ecru-meliert **484.476.052**  
 jade-ecru-meliert **484.487.054**  
 rosenholz-ecru-meliert **484.498.052**  
 dunkelblau-ecru-meliert **484.502.054**  
**Gr. 36, 38, 40 42, 44, 46 48, 50, 52 54**  
**€ 29.99 35.99 39.99 44.99**

**2** In Melangestrick-Qualität: **Pullover** mit

lässigem Troyerkragen. Leicht gerundeter Saum mit Rippabschlüssen. Hochwertig der Passform gerecht in Form gestrickt. 59% Polyacryl, 41% Baumwolle. Maschinenwäsche.

**Länge ca. 66 cm**

petrol-jade-meliert **858.607.001**  
**Gr. 36, 38, 40 42, 44, 46 48, 50, 52 54**  
**€ 29.99 35.99 39.99 44.99**

**3** Hier passt einfach alles! **Pullover** im frischen Ringel-Dessin mit angenehm weichem Melange-Garn. Die Details: Rundhals-Ausschnitt und Ripp-Bündchen an den Abschlüssen der langen Ärmel und am Saum. Unterstützt die Initiative Cotton made in Africa. 75% Baumwolle, 25% Polyacryl. Maschinenwäsche.

1 Pullover ab

**29.<sup>99</sup>**

- Melange-Strick
- optisch streckendes Strickmuster

1 Pullover



dunkelblau-  
ecru-  
meliert

**Länge ca. 66 cm**

mittelblau-grün-geringelt **484.464.020**

**Gr. 36, 38, 40 42, 44, 46 48, 50, 52 54**  
**€ 34.99 39.99 44.99 49.99**

**4** Diese lässige **Jacke** ist ein perfekter Begleiter an kalten Tagen! Stepp-Qualität mit dezentem Glanz. Die Kapuze ist mit Reißverschluss an der Jacke befestigt und hat einen abknöpfbaren Kunstfellkragen. Kunstlederpasseln, innen am Stehkragen, entlang der Druckknopfleiste und an den Ärmelabschlüssen mit kontrastfarbigem Rippeinsatz. 2 Reißverschluss-Taschen, 1 knöpfbare Innentasche. Figurformende Wiener Nähte. Collection L-Label am Ärmel. Die Seitenschlitze sind mit verdeckten Reißverschlüssen gearbeitet und können

daher in der Länge variiert werden! 60% Polyester, 40% Polyamid. Futter: 100% Polyester. Maschinenwäsche.

**Normalgröße, Länge ca. 82 cm**

ecru **492.389.008** schwarz **492.419.004**  
 grau **492.399.011** jadegrün **492.408.004**  
 bordeaux **492.378.009**

**Gr. 36, 38, 40 42, 44, 46 48, 50, 52 54**  
**€ 139.- 154.- 169.- 184.-**

**Kurzgröße, Länge ca. 76 cm**

ecru **492.436.030** schwarz **492.464.032**  
 grau **492.442.017** jadegrün **492.458.004**  
 bordeaux **492.425.010**

**Gr. 18, 19, 20 21, 22, 23 24, 25, 26**  
**€ 139.- 154.- 169.-**



2 Pullover ab  
**29.99**

- Melange-Strick
- figurschmeichelnder Schnitt
- abgerundeter Saum



3 Pullover ab  
**34.99**

- Baumwoll-Qualität

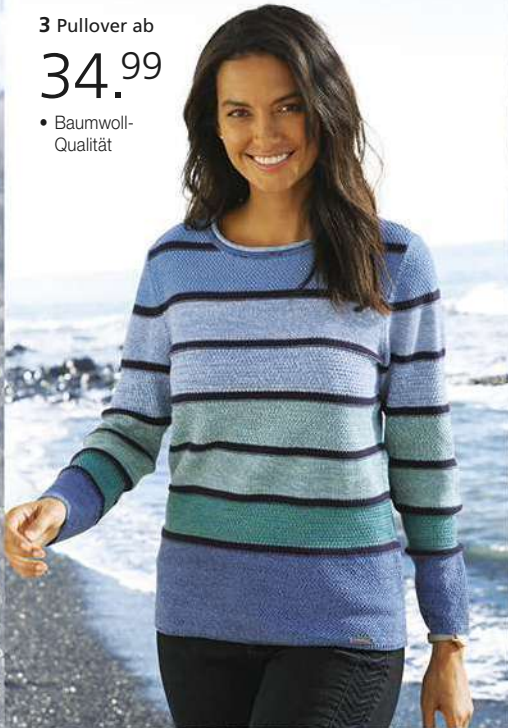

4 Jacke ab

**139.-**

- formgebende Wiener Nähte
- abnehmbares Pelz-Imitat
- durch Reißverschluss abnehmbare Kapuze





# KOMFORT PUR TRIFFT AKTUELLE TRENDFARBEN

1 Hose



1 Hose ab  
**49.99**

- mit 65% Baumwolle
- bequeme Schlupfform



Form: Genf

- komfortable Leibhöhe
- normaler Oberschenkel
- schmale Fußweite



2+3



**1 Hose** mit hohem Rundum-Dehnbund: Der ist nicht nur wunderbar bequem, sondern schummelt auch geschickt Pölsterchen am Bauch weg! Mit Reißverschluss-Blende und 2 imitierten Taschen vorne. 2 aufgesetzte Gesäßtaschen. Fußweite ca. 36 cm. Unterstützt die Initiative Cotton made in Africa. 65% Baumwolle, 33% Polyester, 2% Elasthan. Maschinenwäsche.

**Normalgröße, Innenbeinlänge ca. 77 cm**  
sand 727.126.229 marine 432.274.193  
khaki 432.257.260 schwarz 727.115.271  
bordeaux 432.263.196

Gr. 36, 38, 40 42, 44, 46 48, 50, 52 54  
€ 49.99 56.99 62.99 68.99

**Kurzgröße, Innenbeinlänge ca. 72 cm**  
sand 727.148.224 marine 432.315.273  
khaki 432.291.250 schwarz 727.137.273  
bordeaux 432.304.187

Gr. 19, 20 21, 22, 23 24, 25  
€ 49.99 56.99 62.99

**Extra Kurzgröße, Innenbeinlänge ca. 67 cm**  
sand 805.580.007 marine 805.568.048  
khaki 805.546.063 schwarz 805.579.061  
bordeaux 805.557.060

Gr. 195, 205 215, 225, 235 245, 255  
€ 49.99 56.99 62.99

**2 Modische Strickjacke** mit 2-Wege-Reißverschluss. Rippabschlüsse an Ärmeln und Saum. In trageangenehmem Materialmix. 50% Baumwolle, 50% Polyacryl. Maschinenwäsche.

**Länge ca. 64 cm**  
apfel 648.982.013 altrosé 344.853.190  
petrol 323.477.159 marine 718.002.170  
flieder 805.751.003 eisblau 344.842.157  
rostrot 624.236.149 fuchsia 624.247.173  
schwarz 624.054.202  
kalkmint 744.404.105  
maisgelb 323.455.171  
wollweiß 344.864.164  
royalblau 323.488.175

korallenrot 718.250.152  
grau-meliert 879.373.183  
taupe-meliert 879.384.174

Gr. 36, 38, 40 42, 44, 46 48, 50, 52 54  
€ 44.99 49.99 54.99 59.99

**3 Pullover** mit sportivem Troyerkragen und Reißverschluss. Breite gerippte Abschlüsse. Sorgfältig passgenau gestrickt. 50% Baumwolle, 50% Polyacryl. Maschinenwäsche.

**Länge ca. 62 cm**  
apfel 649.023.014 altrosé 188.940.190  
petrol 323.332.193 marine 188.951.202  
flieder 805.794.003 eisblau 188.962.177  
rostrot 188.973.179 fuchsia 188.984.187  
schwarz 188.893.170  
kalkmint 744.045.235  
maisgelb 323.321.177  
wollweiß 188.939.194  
royalblau 323.343.179  
korallenrot 188.912.186  
grau-meliert 189.014.208

taupe-meliert 189.003.187  
Gr. 36, 38, 40 42, 44, 46 48, 50, 52 54  
€ 39.99 44.99 49.99 54.99

**4 Andere frieren, Sie nicht!** Denn Sie schlüpfen einfach in diese wunderbar wärmende **Outdoorjacke** im modisch matten Look. Mit abnehmbarer Kapuze und Stehkragen. Durchgehender Reißverschluss. Schützende Jerseybündchen in den Ärmeln. 2 Reißverschluss-Taschen vorne sowie 1 Innentasche. Hübsches Detail: die Reißverschluss-Anhänger sind aus Lederimitat gefertigt. 100% Polyester. Futter: 100% Polyester. Maschinenwäsche.

**Länge ca. 78 cm**  
sand 436.634.032  
terra 436.649.031  
khaki 436.650.032  
Gr. 36, 38, 40 42, 44, 46 48, 50, 52 54  
€ 79.99 89.99 98.99 107.-



4 Outdoorjacke ab  
**79.99**

• warm wattiert



2 Strickjacke ab  
**44.99**



3 Pullover ab  
**39.99**





# ATTRAKTIVE MODEMASCHEN

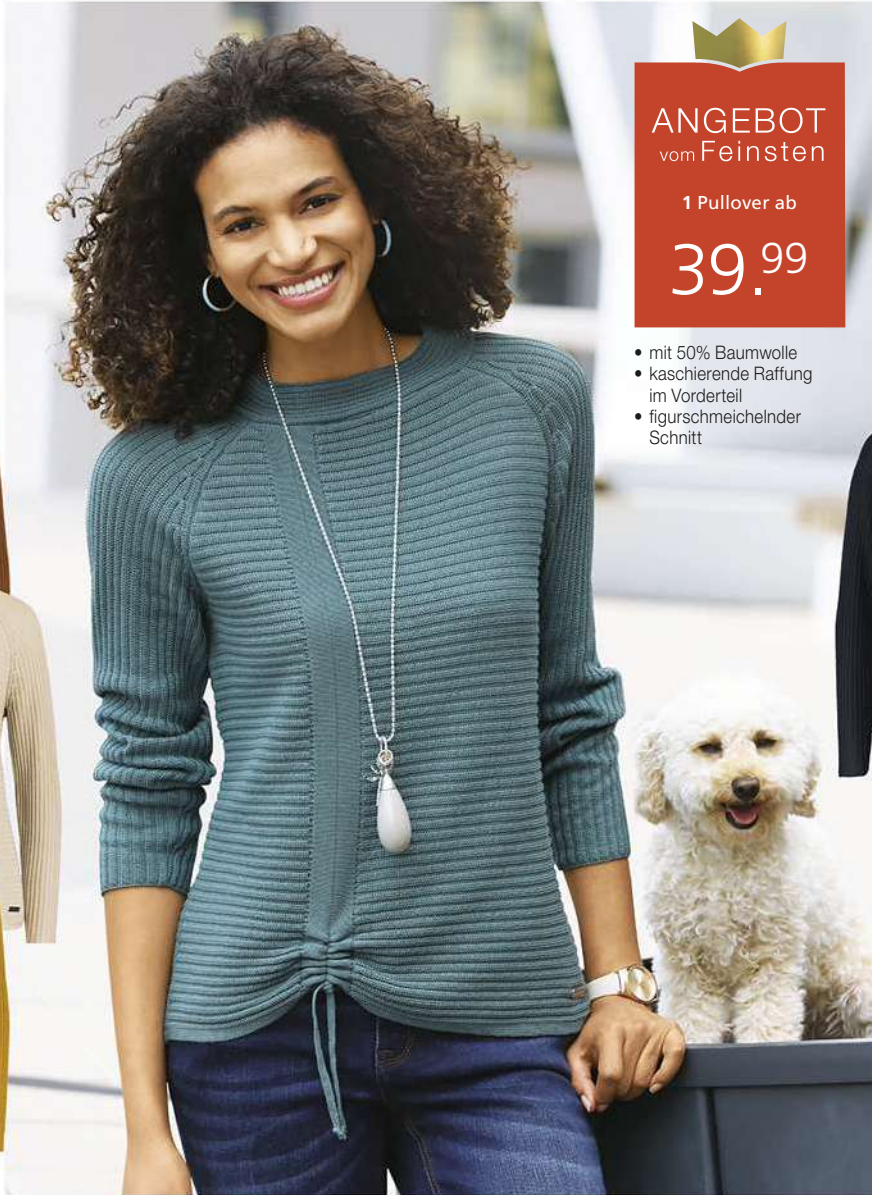

ANGEBOT  
vom Feinsten

1 Pullover ab

39.99

- mit 50% Baumwolle
- kaschierende Raffung im Vorderteil
- figurschmeichelnder Schnitt



**1** Lässiger **Pullover** im Rippenstrick. Schönes Detail ist die kleine Raffung mit Bändchen im Vorderteil. Stehkragen, komfortable Raglanärmel. Der Passform gerecht in Form gestrickt. 50% Baumwolle, 50% Polyacryl. Maschinenwäsche.

**Länge ca. 66 cm**

|       |             |           |             |
|-------|-------------|-----------|-------------|
| jade  | 856.898.128 | marine    | 856.882.128 |
| ocker | 856.913.128 | cognac    | 856.902.128 |
|       |             | elfenbein | 457.713.054 |
|       |             | rosenholz | 457.723.053 |

Gr. 36, 38, 40 42, 44, 46 48, 50, 52 54  
€ 39.99 44.99 49.99 54.99

**2** Trageangenehmer Baumwollmix in Form gestrickt. Der **Pullover** in Melange-Optik

punktet modisch durch seinen Ripplook am Stehkragen, am geraden Saum und am Ärmelbündchen. Mit langen Ärmeln. 60% Polyacryl, 40% Baumwolle. Maschinenwäsche.

**Länge ca. 62 cm**

kalkmint-jade-gemustert **529.499.008**

Gr. 36, 38, 40 42, 44, 46 48, 50, 52 54  
€ 39.99 44.99 49.99 54.99

**3** Aufwendig in Form gestickter **Pullover** im Strickmuster-Mix aus reiner Baumwolle. Mit Rundhals-Ausschnitt, langen Ärmeln und geradem Saum. 100% Baumwolle. Maschinenwäsche.

**Länge ca. 62 cm**

kalkmint-petrol-geringelt **529.596.012**

Gr. 36, 38, 40 42, 44, 46 48, 50, 52 54  
€ 34.99 39.99 44.99 49.99

**4** Perfekt zur aktuellen Mode! **Edel-Jeans** in schmaler Röhrenform. Sitz super und ist herrlich bequem dank der bi-elastischen Superstretch-Qualität. Unser Tipp: Für einen knackigen Sitz bestellen Sie dieses Modell eine Nummer kleiner! Premium-Marken-Qualität von ascari. 4 Taschen, Gesäßtaschen mit flotter Nietenverzierung. Gürtelschlaufen, Knopf- und Reißverschluss vorne. Fußweite ca. 32 cm. Ohne Gürtel. Schwarz und Dark-blue: 65% Baumwolle, 31% Polyester, 4% Elasthan. Rot, Grau und

Weiß: 91% Baumwolle, 6% Polyester, 3% Elasthan. Jeansblau: 87% Baumwolle, 9% Polyester, 4% Elasthan. Maschinenwäsche.

**Normalgröße, Innenbeinlänge ca. 79 cm**

|      |             |           |             |
|------|-------------|-----------|-------------|
| rot  | 873.912.134 | schwarz   | 425.412.148 |
| grau | 535.884.245 | jeansblau | 535.899.237 |
| weiß | 799.965.192 | dark blue | 425.401.145 |

Gr. 34, 36, 38, 40, 42, 44, 46, 48, 50 € 89.99

**Kurzgröße, Innenbeinlänge ca. 74 cm**

|      |             |           |             |
|------|-------------|-----------|-------------|
| rot  | 873.944.134 | schwarz   | 538.355.237 |
| grau | 538.366.208 | jeansblau | 538.372.182 |
| weiß | 799.976.191 | dark blue | 538.344.191 |

Gr. 17, 18, 19, 20, 21, 22, 23, 24, 25 € 89.99



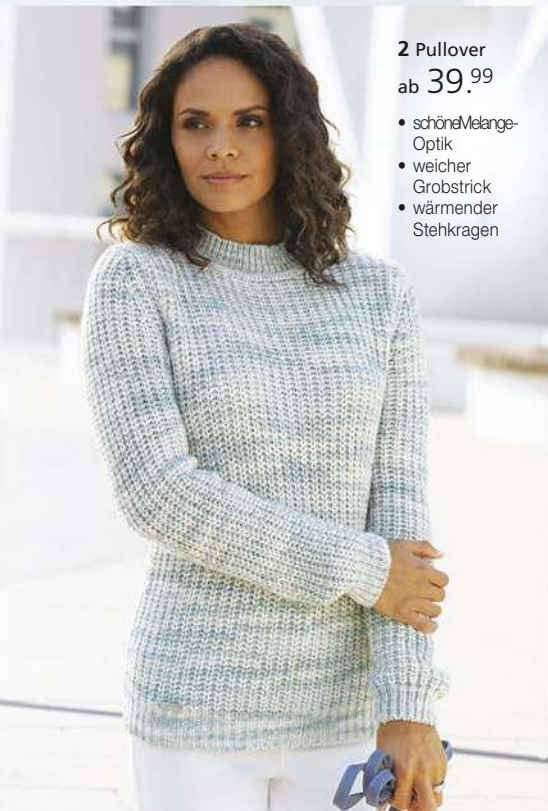

2 Pullover  
ab 39.<sup>99</sup>

- schöne Melange-Optik
- weicher Grobstrick
- wärmender Stehkragen



3 Pullover  
ab 34.<sup>99</sup>

- reine Baumwolle
- abwechslungsreicher Mustermix
- angenehm weicher Griff



**Magic-Jeans**

**SUPER-STRETCH**

Diese Magic-Jeans zaubert eine tolle Figur! Dank ihrer bi-elastischen Superstretch-Qualität wird die Figur vorteilhaft in Form gebracht: Der Bauch wirkt flacher, die Hüften schmaler und der Po wird perfekt geformt.



4 Edel-Jeans

89.<sup>99</sup>

- optisch flacherer Bauch
- schmalere Hüfte
- perfekt geformter Po
- super bequem

**K**  
Kurze Größen

**SUPERSTRETCH**

Form: London

- leicht vertiefte Leibhöhe
- schlanker Oberschenkel
- schmale Fußweite

**ascari**  
women's best form



# PERFEKTE FREIZEIT-BEGLEITER

1 Jeans ab

**39.99**

- Baumwoll-Qualität
- bewährte 5-Pocket-Form
- seitliche Einsätze für eine optisch schlankere Silhouette
- perfekte Passform dank Stretch



Form: Nizza

- komfortable Leibhöhe
- normaler Oberschenkel
- normale Fußweite



black denim

stone-grey-denim

dark blue

2 Pullover



1 Diese **Jeans** hat viel zu bieten! Besonders raffiniert: die Seitennaht ist mit einer effektvollen Stickerei verziert, die zusätzlich die Beine optisch streckt. In klassischer 4-Pockets-Form mit Knopf, Reißverschluss und Gürtelschlaufen. Die Stretch-Qualität mit recyceltem Polyester ist besonders trageangenehm und macht jede Bewegung mit. Fußweite ca. 40 cm. Ohne Gürtel. Unterstützt die Initiative Cotton made in Africa. 81% Baumwolle, 17% Polyester, 2% Elasthan. Maschinenwäsche.

**Normalgröße, Innenbeinlänge ca. 77 cm**

black denim **484.657.018**  
stone-grey-denim **484.668.018**  
dark blue **484.679.018**  
blue-stone-washed **484.681.018**

Gr. 36, 38, 40 42, 44, 46 48, 50, 52 54  
€ **39.99 44.99 49.99 54.99**

**Kurzgröße, Innenbeinlänge ca. 72 cm**

black denim **484.835.018**  
stone-grey-denim **484.841.018**  
dark blue **484.852.018**  
blue-stone-washed **484.863.018**

Gr. 19, 20 21, 22, 23 24, 25  
€ **39.99 44.99 49.99**

2 **Pullover** mit modischem Struktur-Muster allover. Der Clou: der Kelchkragen mit kontrastfarbigem Tubular-Abschluss und Bindeband. Gerippte Abschlüsse an den langen Ärmeln und am Saum. Seitenschlitze. Sorgfältig in Form gestrickt. Unterstützt die Initiative Cotton made in Africa. 50% Baumwolle, 50% Polyacryl. Maschinenwäsche.

**Länge ca. 66 cm**

marine **523.777.013** ozean **523.782.013**  
beige **523.799.025**

Gr. 36, 38, 40 42, 44, 46 48, 50, 52 54  
€ **29.99 35.99 39.99 44.99**

3 Perfekt für alles, was Sie vorhaben: **Polo-shirt** im flotten Karo-Druck-Dessin aus reiner Baumwolle. Der Polokragen und die kurze Knopfleiste in Web-Qualität sind kontrastfarbig abgesetzt. Mit langen Ärmeln. Unterstützt die Initiative Cotton made in Africa. 100% Baumwolle. Maschinenwäsche.

**Länge ca. 66 cm**

ecru-bleu-bedruckt **436.934.043**

Gr. 36, 38, 40 42, 44, 46 48, 50, 52 54  
€ **29.99 35.99 39.99 44.99**

4 1 Modell – viele Möglichkeiten: Bei dieser **Steppjacke** können Sie ganz einfach die Ärmel abzippen und erhalten im Nu eine Weste! Hochwertige Qualität mit leichtem Sandwich-Stepp und besonders schöner Innenverarbeitung. Stehkragen, Ärmelabschlüsse mit Gummizug, 2 Nahttaschen mit Reißverschluss in den Wiener Nähten. 100% Polyester. Futter: 100% Polyester. Maschinenwäsche.

**Länge ca. 66 cm**

kalkmint **282.290.017** beige **282.331.002**  
marine **626.924.070**

Gr. 36, 38, 40 42, 44, 46 48, 50, 52 54  
€ **79.99 89.99 98.99 107.-**



4 Steppjacke ab

79.99

- abnehmbare Ärmel
- Überzeugendes Preis-Leistungs-Verhältnis
- modische Steppung

2 Pullover  
ab 29.99

- mit 50% Baumwolle
- modernes Strickmuster
- Stehkragen mit Tunnelzug

3 Poloshirt  
ab 29.99

- sportiver Polokragen

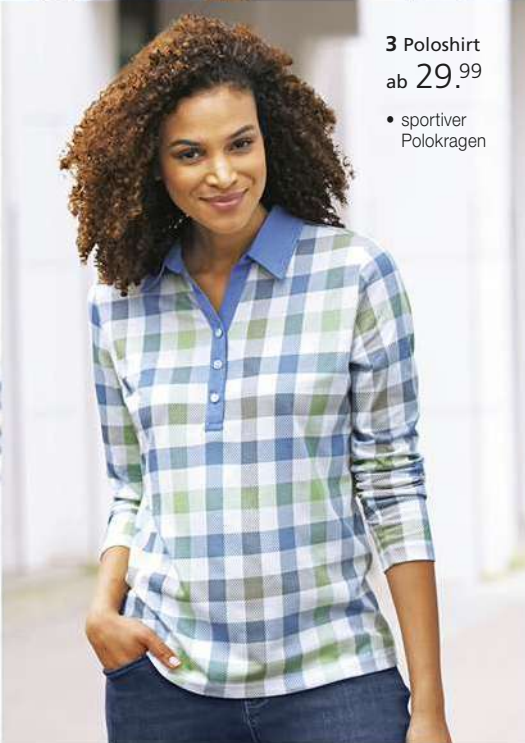



# KUSCHELWEICHE LIEBLINGSSTÜCKE

1 Jacke



1 Jacke ab

99.99

STARK  
WÄRMEND  
\*\*\*



2 Longpullover



**Schal** In angenehm weicher Qualität mit Fransen. Ca. 150x25 cm. 80% Viskose, 20% Wolle.  
**122.805.011** bunt  
€ **44.99**

**1 Jacke** mit Teddyfutter im Body bis in die weitenregulierbare Kapuze. Mit Druckknopfleiste verdeckter Reißverschluss. Details aus Leder-imitat. 2 Pattentaschen mit Druckknopf. Hinten leicht abgerundeter Saum. Wiener Nähte. 100% Polyurethan. Futter: 100% Polyester. Maschinenwäsche.

**Länge ca. 78 cm**  
oliv **782.113.005** marine **782.123.004**  
dunkelrot **782.134.005**  
Gr. 36, 38, 40 42, 44, 46 48, 50, 52 54  
€ **99.99** **112.-** **123.-** **134.-**

**2 Total Trendy** und super schmeichelnd! Auf links gestrickter **Longpullover** mit extra langen Seitenschlitzen. Überlappender Stehkragen mit Kordelzug. Die Abschlüsse der langen Ärmel und der Saum sind ge-

rippt. Passgenau in Form gestrickt. 50% Baumwolle, 50% Polyacryl. Maschinenwäsche.

**Länge ca. 74 cm**  
oliv-ecru-meliert **484.148.052**  
rostrot-ecru-meliert **484.158.051**  
jeansblau-ecru-meliert **484.160.052**  
Gr. 36, 38, 40 42, 44, 46 48, 50, 52 54  
€ **29.99** **35.99** **39.99** **44.99**

**3 Der perfekte Kombi-Partner:** hochwertig in Form gestrickter **Pullunder** mit effektivem Strickmuster-Mix und Troyerkragen mit kurzem Reißverschluss. Seitenschlitze. Hinten etwas länger geschnittener Saum. Unterstützt die Initiative Cotton made in Africa. 100% Baumwolle. Maschinenwäsche.

**Länge ca. 66 cm**  
oliv-ecru-meliert **463.278.011**  
Gr. 36, 38, 40 42, 44, 46 48, 50, 52 54  
€ **24.99** **29.99** **33.99** **37.99**

**4 Inn weich angeraute Hose** in Thermo-Bengalin-Qualität. Mit festem Bund, Knopf- und Reißverschluss sowie Gürtelschlaufen. 2 abgerundete Taschen und 2 imitierte Taschen mit Zipper. Fußweite ca. 40 cm. Ohne Gürtel. 76% Viskose, 21% Polyamid, 3% Elasthan. Farbe Grafit-meliert: 47% Polyester, 26% Viskose, 23% Polyamid, 4% Elasthan. Maschinenwäsche.

**Normalgröße, Innenbeinlänge ca. 77 cm**  
taupe **775.113.054** marine **203.186.065**  
mokka **775.129.056** schwarz **775.099.056**  
bordeaux **203.192.047**

grafit-meliert **775.102.050**  
Gr. 36, 38, 40 42, 44, 46 48, 50, 52 54  
€ **59.99** **67.99** **74.99** **81.99**

**Kurzgröße, Innenbeinlänge ca. 72 cm**  
taupe **775.446.045** marine **203.200.029**  
mokka **775.457.063** schwarz **775.424.008**  
bordeaux **203.211.046**  
grafit-meliert **775.435.038**  
Gr. 19, 20 21, 22, 23 24, 25  
€ **59.99** **67.99** **74.99**

**Extra Kurzgröße, Innenbeinlänge ca. 67 cm**  
taupe **775.485.053** mokka **775.496.063**  
marine **203.227.040**  
schwarz **775.468.061**  
bordeaux **203.238.050**  
grafit-meliert **775.474.046**  
Gr. 195, 205 215, 225, 235 245, 255  
€ **59.99** **67.99** **74.99**



4 Hose ab

59.<sup>99</sup>

**SUPERSTRETCH**

**K**  
Kurze  
Größen

**EK**  
Extra  
Kurze  
Größen

Form: Paris

- komfortable Leibhöhe
- schlanker Oberschenkel
- normale Fußweite



2 Longpullover  
ab 29.<sup>99</sup>

- mit 50% Baumwolle
- schmeichelnde Longform
- extra lange Seitenschlitze



bordeaux

grafit-meliert

taupe

schwarz

mokka



3 Pullunder  
ab 24.<sup>99</sup>

- mit Troyerkragen
- hinten modisch länger

**THERMO STRETCH**

- bequeme Bundweite
- schmale Schnittführung
- „SLIM FIT“ sorgt optisch für einen flacheren Bauch
- streckende Talangschnitte
- superelastisch
- weiche aufgeraute Innenseite
- hautschmeichelnd

**Stehmann**  
Comfort Line



# IN VIELEN LIEBLINGSFARBEN: KOMBIKÜNSTLER AUS BAUMWOLLE

## 1 Pullover

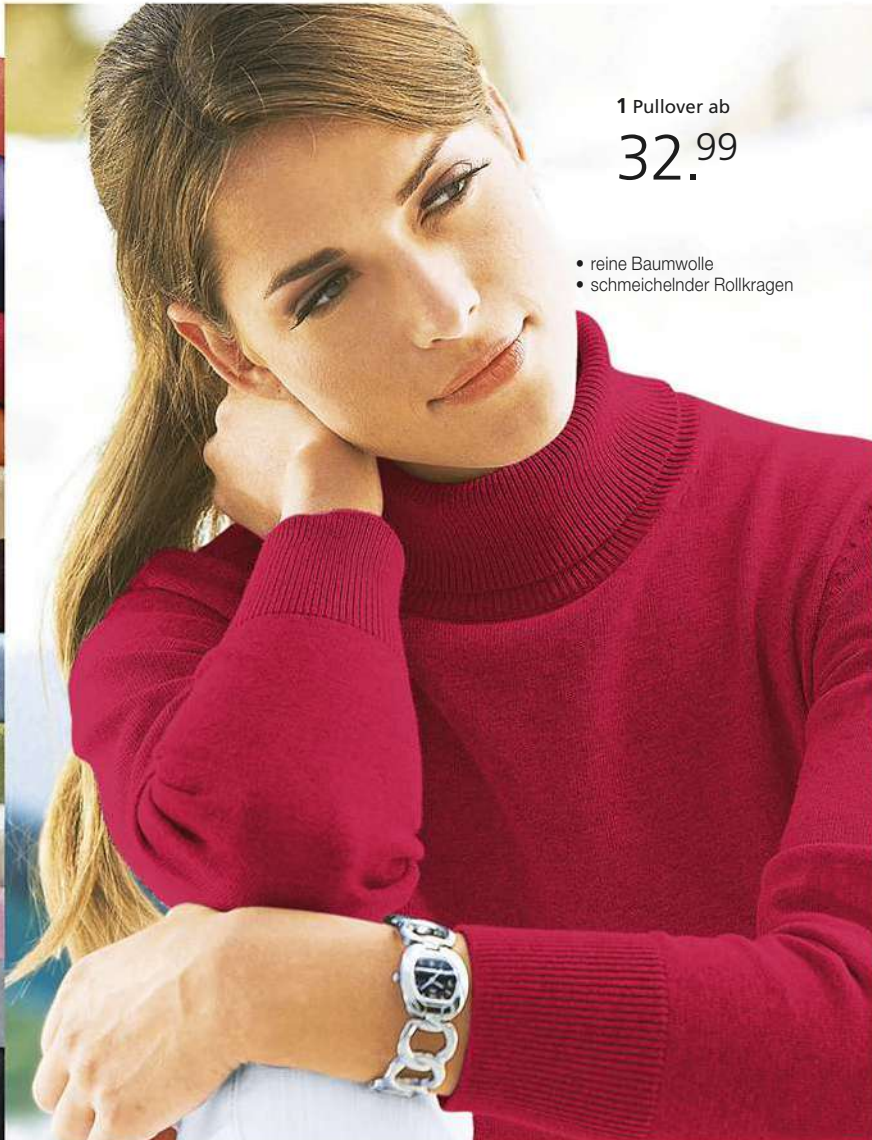

1 Pullover ab  
**32.99**

- reine Baumwolle
- schmeichelnder Rollkragen

## 2 Poloshirt



**1 Kombistarker Pullover** in vielen Farben! Mit Rollkragen und Ribbündchen an Ärmel- und Saumabschluss. Passformgerecht gestrickt. 100% Baumwolle. Maschinenwäsche.

**Länge ca. 62 cm**

|                                         |             |         |             |
|-----------------------------------------|-------------|---------|-------------|
| rot                                     | 218.026.040 | petrol  | 779.690.024 |
| ecru                                    | 122.523.051 | braun   | 122.475.068 |
| bleu                                    | 122.486.041 | flieder | 880.107.040 |
| grün                                    | 122.501.065 | marine  | 218.037.047 |
| beige                                   | 122.464.040 | schwarz | 122.577.009 |
| rosenholz                               | 122.544.044 |         |             |
| terrakotta                              | 747.809.049 |         |             |
| korallenrot                             | 880.093.037 |         |             |
| grau-meliert                            | 122.555.028 |         |             |
| Gr. 36, 38, 40 42, 44, 46 48, 50, 52 54 |             |         |             |
| €                                       | 32.99       | 38.99   | 43.99 48.99 |

**2 Poloshirt** in Single-Jersey-Qualität. Mit Polokragen und Knopfleiste. Langarm. 100% Baumwolle. Maschinenwäsche.

**Länge ca. 66 cm**

|                                         |             |          |             |
|-----------------------------------------|-------------|----------|-------------|
| oliv                                    | 551.080.115 | marine   | 205.936.117 |
| rosé                                    | 491.176.123 | orange   | 279.698.138 |
| gelb                                    | 279.676.108 | pistazie | 279.717.106 |
| blau                                    | 279.687.120 | schwarz  | 279.728.093 |
| weiß                                    | 551.091.136 | lavendel | 279.706.139 |
| türkis                                  | 491.198.108 | bordeaux | 205.958.103 |
| Gr. 36, 38, 40 42, 44, 46 48, 50, 52 54 |             |          |             |
| €                                       | 24.99       | 29.99    | 33.99 37.99 |

**3 Strickjacke** in angesagter Grobstrick-Optik mit raffinierter Kragenlösung – der kleine Stehkragen geht in einen offenen V-Ausschnitt über. Mit 2 aufgesetzten Ta-

schen, langen Ärmeln und durchgehender Knopfleiste. Unterstützt die Initiative Cotton made in Africa. 50% Baumwolle, 50% Polyacryl. Maschinenwäsche.

**Länge ca. 62 cm**

|                                         |             |         |             |
|-----------------------------------------|-------------|---------|-------------|
| kirsche                                 | 463.238.032 | schwarz | 463.250.032 |
| steingrau-weiß-meliert                  | 463.249.032 |         |             |
| Gr. 36, 38, 40 42, 44, 46 48, 50, 52 54 |             |         |             |
| €                                       | 49.99       | 56.99   | 62.99 68.99 |

**4 Wunderbar wärmend!** Wattierte **Jacke** im Minimal-Steppmuster-Mix mit Kontrastpaspeln. Abknöpfbare, weitenregulierbare Kapuze mit abnehmbarem Pelz-Imitat. Der durchgehende Reißverschluss wird mit einer Druckknopfleiste verdeckt. 2 Reißver-

schluss-Taschen sowie 1 Innentasche. Wiener Nähte sorgen für eine optimale Passform. 100% Polyester. Futter: 100% Polyester. Pelz-Imitat: 87% Polyacryl, 13% Polyester. Maschinenwäsche.

**Normalgröße, Länge ca. 78 cm**

|                                         |                         |
|-----------------------------------------|-------------------------|
| hellgrau-grau-gemustert                 | 381.129.029             |
| rot-kirsche-gemustert                   | 381.139.029             |
| Gr. 36, 38, 40 42, 44, 46 48, 50, 52 54 |                         |
| €                                       | 119.- 132.- 144.- 155.- |

**Kurzgröße, Länge ca. 74 cm**

|                                      |                   |
|--------------------------------------|-------------------|
| hellgrau-grau-gemustert              | 381.333.029       |
| rot-kirsche-gemustert                | 381.344.029       |
| Gr. 18, 19, 20 21, 22, 23 24, 25, 26 |                   |
| €                                    | 119.- 132.- 144.- |



4 Jacke ab

119.-



2 Poloshirt  
ab 24.99

**K**  
Kurze  
Größen

STARK  
WÄRMEND  
\*\*\*



3 Strickjacke  
ab 49.99

- mit 50% Baumwolle
- in angesagtem Grobstrick
- 2 aufgesetzte Taschen

Exklusives  
DETAIL



Dekoratives  
Emblem auf  
einem Ärmel





# LIEBLINGS-SOFTIES IN SUPERWEICHEN QUALITÄTEN

1 Flanell-Bluse ab

**39.99**

- angenehme Flanell-Qualität
- Knöpfe in Horn-Optik
- figurumspielende Form



1 Flanell-Bluse



2 Shirt



1 Topaktuelles Multitalent! Die wärmende und weich angeraute **Flanell-Bluse** in mehrfarbigem Webkaro-Muster lässt sich solo oder als leichte Jacke über einem Shirt tragen. Mit Hemdkragen, Knöpfen in Hornoptik, Brustabnähern und leicht abgerundetem Saum. Zwei aufgesetzte Brusttaschen mit Patte und Knopf. Hinten mit Rückenpasse und Weite gebender Falte. Lange Ärmel mit Knopfmanschette. 100% Baumwolle. Maschinenwäsche.

**Länge ca. 72 cm**

orchidee-elfenbein-kariert **842.607.014**  
 jade-elfenbein-kariert **842.651.029**  
 mittelblau-elfenbein-kariert **842.684.015**  
**Gr. 36, 38, 40 42, 44, 46 48, 50, 52 54**  
**€ 39.99 44.99 49.99 54.99**

Ausschnitt. Lange Ärmel. Angenehme Single-Jersey-Qualität. Unterstützt die Initiative Cotton made in Africa. 100% Baumwolle. Maschinenwäsche.

**Länge ca. 62 cm**

schilf-sand-geringelt **529.847.022**  
 kirsche-sand-geringelt **529.869.021**  
 marine-sand-geringelt **529.858.022**  
**Gr. 36, 38, 40 42, 44, 46 48, 50, 52 54**  
**€ 19.99 23.99 26.99 29.99**

3 Pure Zauberei: Diese **Jeans** in Superstretch-Qualität formt eine tolle Silhouette! Mit Formbund, Knopf- und Reißverschluss sowie Gürtelschlaufen. In der beliebten 5-Pocket-Form mit dekorativen Nieten an den Taschen. Farbe blue-stone-washed mit trendiger Waschung vorne. Fußweite ca. 38 cm. 87% Baumwolle, 9% Polyester, 4% Elasthan. Maschinenwäsche. Ohne Gürtel.

**Normalgröße, Innenbeinlänge ca. 79 cm**

blue-stone-washed **838.177.003**  
**Gr. 36, 38, 40 42, 44, 46 48, 50, 52 54**  
**€ 84.99 94.99 104.- 113.-**

**Kurzgröße, Innenbeinlänge ca. 74 cm**

blue-stone-washed **838.229.003**  
**Gr. 19, 20 21, 22, 23 24, 25**  
**€ 84.99 94.99 104.-**

4 Hochwertige **Jacke** im sportiven Steppmuster. Der Umlegekragen lässt sich zum schützenden Stehkragen schließen. Durch Reißverschluss abnehmbare Kapuze mit kuscheligem Futter und weitenregulierendem Durchzugsband sowie Stopper. Mit Druckknopfleiste verdeckter Reißverschluss. Zierende Paspeln in Veloursleder-Optik an den beiden Reißverschluss-Ta-

schen, der Kapuze und der Druckknopfleiste. 1 praktische Reißverschluss-Tasche im Innern. 100% Polyester. Futter: 100% Polyester. Maschinenwäsche.

**Normalgröße, Länge ca. 74 cm**

naturstein **226.192.113**  
 jeansblau **745.961.105**  
 mauve **745.972.103**  
**Gr. 36, 38, 40 42, 44, 46 48, 50, 52 54**  
**€ 89.99 99.99 110.- 120.-**

**Kurzgröße, Länge ca. 70 cm**

naturstein **226.206.114**  
 jeansblau **745.983.104**  
 mauve **745.994.103**  
**Gr. 18, 19, 20 21, 22, 23 24, 25, 26**  
**€ 89.99 99.99 110.-**



2 Shirt  
ab 19.99

- reine Baumwolle
- paspelierter Rundhals-Ausschnitt
- vielseitiges Basic



3 Jeans  
ab 84.99

- hautsympathische Baumwoll-Qualität
- hoher Tragekomfort durch Stretch

Form: Nizza

- komfortable Leibhöhe
- normaler Oberschenkel
- normale Fußweite

K  
Kurze Größen



SUPER-STRETCH

Diese Magic-Jeans zaubert eine tolle Figur! Dank ihrer bi-elastischen Superstretch-Qualität wird die Figur vorteilhaft in Form gebracht: Der Bauch wirkt flacher, die Hüften schmaler und der Po wird perfekt geformt.

ascari  
women's best form



4 Jacke ab

89.99

- pflegeleichte Qualität
- sportive Stepp-Optik
- attraktive Kontraste

STARK WÄRMEND  
\*\*\*

K  
Kurze Größen





# WEICHER FLEECE – REINKUSCHELN & WOHLFÜHLEN!



1 Fleece-Jacke ab

**39.99**

- Antipilling-Ausrüstung gegen Knötchenbildung
- 2 Kragenvarianten: Umlege- oder Stehkragen
- mit praktischer Reißverschluss-Tasche

2 Shirt



2 Shirt  
ab **24.99**

- mit 50% Baumwolle
- modisches Streifen-Dessin
- weiches Tragegefühl



**1** Kuschielliebling! Flauschig weiche **Fleece-Jacke** für kalte Tage. Der Umlegekragen mit Durchzugsband, Stopper und Kontrastband lässt sich zum Stehkragen schließen. Durchgehender Reißverschluss. 2 schräge Reißverschluss-Taschen. Wiener Nähte vorne für einen tollen Sitz. Die Antipilling-Ausrüstung verhindert, dass sich Knötchen bilden. 100% Polyester. Maschinenwäsche.

Länge ca. 66 cm

|                    |             |         |             |
|--------------------|-------------|---------|-------------|
| rosé               | 383.940.113 | bleu    | 699.558.080 |
| ecru               | 383.939.128 | zitrone | 888.324.088 |
| jadegrün           | 699.547.065 |         |             |
| hellgrau-meliert   | 383.924.122 |         |             |
| dunkelgrau-meliert | 383.951.107 |         |             |

Gr. 36, 38, 40 42, 44, 46 48, 50, 52 54  
€ **39.99** **44.99** **49.99** **54.99**

**2** Herrlich weich und wunderbar pflegeleicht: gestreiftes **Shirt** mit Rundhals-Ausschnitt. Aus weichem Single-Jersey. 50% Baumwolle, 50% Modal. Maschinenwäsche.

Länge ca. 66 cm

|                     |             |
|---------------------|-------------|
| bleu-ecru-geringelt | 840.361.086 |
| rosé-ecru-geringelt | 840.388.086 |

Gr. 36, 38, 40 42, 44, 46 48, 50, 52 54  
€ **24.99** **29.99** **33.99** **37.99**

**3** Hingucker bei diesem **Pullover** ist der überlappende Stehkragen mit Kordel durchzug. Ebenfalls sehr schön: das dekorative Strickmuster im Vorderteil. Elastische, gerippte Bündchen an den langen Ärmeln und am Saum geben schmeichelnde Weite. Passgenau in Form gestrickt. Unterstützt die Initiative Cotton made in Africa. 50% Baumwolle, 50% Polyacryl. Maschinenwäsche.

Länge ca. 62 cm

|                        |             |
|------------------------|-------------|
| hellblau               | 463.104.056 |
| kalkmint               | 463.114.057 |
| hortensie              | 463.090.056 |
| steingrau-ecru-meliert | 463.121.056 |

Gr. 36, 38, 40 42, 44, 46 48, 50, 52 54  
€ **39.99** **44.99** **49.99** **54.99**

**4** Pfliffiges Ringelmuster trifft auf sportiven **Troyer-Pullover** mit Reißverschluss. Passgenau in Form gestrickt. Mit langen Ärmeln und breit gerippten Abschlüsse. Unterstützt die Initiative Cotton made in Africa. 50% Baumwolle, 50% Polyacryl. Maschinenwäsche.

Länge ca. 66 cm

|                                 |             |
|---------------------------------|-------------|
| himmelblau-rosenquarz-geringelt | 514.554.009 |
|---------------------------------|-------------|

Gr. 36, 38, 40 42, 44, 46 48, 50, 52 54  
€ **34.99** **39.99** **44.99** **49.99**

**5** Jeans in schlanker Optik. 5-Pocket-Form. Mit dekorativer Stickerei auf beiden Gesäßtaschen. Knopf- und Reißverschluss vorne. Gürtelschlaufen. Angesetzter Bund. Fußweite ca. 40 cm. Ohne Gürtel. 78% Baumwolle, 20% Polyester, 2% Elasthan. Farben Weiß, Camel und Khaki: 98% Baumwolle, 2% Elasthan. Maschinenwäsche.

**Normalgröße, Innenbeinlänge ca. 79 cm**

|                   |             |           |             |
|-------------------|-------------|-----------|-------------|
| weiß              | 655.905.172 | camel     | 402.615.149 |
| khaki             | 593.824.192 | dark blue | 643.999.173 |
| grey-denim        | 655.891.144 |           |             |
| black-denim       | 402.637.144 |           |             |
| taupe-denim       | 548.488.163 |           |             |
| blue-bleached     | 402.659.132 |           |             |
| blue-stone-washed | 402.648.152 |           |             |

Gr. 36, 38, 40 42, 44, 46 48, 50, 52 54  
€ **39.99** **44.99** **49.99** **54.99**

**Kurzgröße, Innenbeinlänge ca. 74 cm**

|             |             |           |             |
|-------------|-------------|-----------|-------------|
| weiß        | 655.927.178 | camel     | 402.669.161 |
| khaki       | 593.835.165 | dark blue | 644.007.189 |
| grey-denim  | 655.916.164 |           |             |
| black-denim | 402.670.130 |           |             |
| taupe-denim | 548.530.183 |           |             |

|                   |             |
|-------------------|-------------|
| blue-bleached     | 402.692.165 |
| blue-stone-washed | 402.681.146 |

Gr. 18, 19, 20 21, 22, 23 24, 25, 26  
€ **39.99** **44.99** **49.99**

**Extra Kurzgröße, Innenbeinlänge ca. 69 cm**

|                   |             |           |             |
|-------------------|-------------|-----------|-------------|
| weiß              | 116.536.145 | camel     | 116.494.170 |
| khaki             | 593.846.145 | dark blue | 644.018.153 |
| grey-denim        | 116.547.162 |           |             |
| black-denim       | 116.503.161 |           |             |
| taupe-denim       | 548.546.171 |           |             |
| blue-bleached     | 116.525.162 |           |             |
| blue-stone-washed | 116.514.165 |           |             |

Gr. 185, 195, 205 215, 225, 235 245  
€ **39.99** **44.99** **49.99**

**Langgröße, Innenbeinlänge ca. 84 cm**

|                   |             |           |             |
|-------------------|-------------|-----------|-------------|
| weiß              | 774.057.126 | camel     | 774.035.156 |
| khaki             | 774.046.135 | dark blue | 774.137.122 |
| grey-denim        | 774.165.139 |           |             |
| black-denim       | 774.109.125 |           |             |
| taupe-denim       | 774.171.143 |           |             |
| blue-bleached     | 774.126.119 |           |             |
| blue-stone-washed | 774.115.146 |           |             |

Gr. 80 84, 88, 92 96  
€ **39.99** **44.99** **49.99**



3 Pullover  
ab 39.<sup>99</sup>

- dekoratives Strickmuster
- effektvolle Kragenlösung
- Tunnelzug und Bindeband



hellblau



steingrau-  
ecru-  
meliert



hortensie

4 Troyer-Pullover  
ab 34.<sup>99</sup>

- mit 50% Baumwolle



5 Jeans ab

39.<sup>99</sup>

|                                       |                             |                             |
|---------------------------------------|-----------------------------|-----------------------------|
| <b>EK</b><br>Extra<br>Kurze<br>Größen | <b>K</b><br>Kurze<br>Größen | <b>L</b><br>Lange<br>Größen |
|---------------------------------------|-----------------------------|-----------------------------|

Form: Paris

- komfortable Leibhöhe
- schlanker Oberschenkel
- normale Fußweite





# SCHÖN LÄSSIG: FREIZEIT-LOOK FÜR JEDEN TAG



**ANGEBOT**  
vom Feinsten

1 Softshell-Jacke ab

**69.99**

- wind- und wasserabweisend
- warmes, flauschiges Fleece-Futter
- formgebende Wiener Nähte

**K**  
Kurze Größen

Wasserabweisend



Winddicht



Collection L

**1** Wind- und wasserabweisende **Softshell-Jacke**, innen warm mit weichem Fleece gefüttert. Abnehmbare Kapuze mit Durchzugsband, Tunnel und Stopper zur individuellen Weitenregulierung. Der Umlegekragen lässt sich zum schützenden Stehkragen schließen. Durchgehender Reißverschluss mit sportivem Zipperband. 2 praktische Reißverschluss-Taschen sowie 1 Tasche am linken Oberarm. Ärmelabschlüsse mit verstellbarem Riegel und Klettverschluss. Wiener Nähte vorne und hinten sorgen für einen guten Sitz. 94% Polyester, 6% Elasthan. Maschinenwäsche.

**Normalgröße, Länge ca. 70 cm**

altrosa 349.396.087 rot 881.308.067

marine 881.319.091 mint 881.320.096

Gr. 36, 38, 40 42, 44, 46 48, 50, 52 54

€ 69.99 78.99 86.99 94.99

**Kurzgröße, Länge ca. 66 cm**

altrosa 349.409.087 rot 881.331.045

marine 881.347.091 mint 881.353.076

Gr. 18, 19, 20 21, 22, 23 24, 25, 26

€ 69.99 78.99 86.99

**2** Perfekt für die Übergangszeit und absolut modern: **Fleece-Jacke** im modischen Materialmix aus Fleece und Strick. Die Ärmel in Strick-Qualität sind mit einem Jersey-Futter unterlegt. So hält sie angenehm warm. Für farbliche Akzente sorgen die kontrastfarbigen Nähte. Den linken Ärmel ziert ein schönes Strick-Emblem. Mit aktuellem, doppelt gearbeitetem Stehkragen, 2-Wege-Reißverschluss und eingearbeiteten Taschen. Die Brusttasche ist mit einer hochwertig verarbeiteten Blende aus Kunstleder versehen. 100% Polyester. Strick: 70% Polyacryl, 20% Wolle, 10% Polyamid. Futter: 60% Baumwolle, 40% Polyester. Maschinenwäsche.

**Normalgröße, Länge ca. 66 cm**

beere-meliert 122.657.017

marine-meliert 122.668.029

taupe-ecru-meliert 454.431.049

grau-meliert 712.811.015

sand-meliert 842.833.010

Gr. 36, 38, 40 42, 44, 46 48, 50, 52 54

€ 79.99 89.99 98.99 107.-

**3** Kuscheligh weiches **Shirt** mit angesagtem Patchwork-Muster im Vorderteil. Rundhals-Ausschnitt, lange Ärmeln und imitierte Reißverschluss-Taschen an den Seiten. 100% Polyester. Maschinenwäsche.

**Länge ca. 70 cm**

rot-grau-gemustert 378.532.054

Gr. 36, 38, 40 42, 44, 46 48, 50, 52 54

€ 29.99 35.99 39.99 44.99

**4** Die sitzt perfekt, gibt Ihnen herrlich viel Bewegungsfreiheit und bleibt dabei immer in Form! **Hose** in Stretch-Qualität mit Knopf- und Reißverschluss sowie Gürtelschlaufen. 2 abgerundete Taschen und 2 imitierte Taschen mit dekorativem Zipper. Angesetzter Bund. Fußweite ca. 36 cm. 72% Viskose, 25% Polyamid, 3% Elasthan. Maschinenwäsche. Ohne Gürtel.

**Normalgröße, Innenbeinlänge ca. 77 cm**

weiß 448.428.060 grau 448.439.062

marine 448.440.041 schwarz 448.451.061

taupe 692.504.048 stein 692.510.054  
Gr. 36, 38, 40 42, 44, 46 48, 50, 52 54  
€ 49.99 56.99 62.99 68.99

**Langgröße, Innenbeinlänge ca. 82 cm**

grau 124.884.066 taupe 124.920.075

stein 124.931.073 marine 124.890.075

weiß 124.873.077 schwarz 124.804.074

Gr. 72, 76, 80 84, 88, 92 96, 100, 104

€ 49.99 56.99 62.99

Gr. 108 68.99

**Kurzgröße, Innenbeinlänge ca. 72 cm**

grau 448.542.055 taupe 692.521.050

stein 692.532.064 marine 448.553.073

weiß 448.520.076 schwarz 448.564.039

Gr. 19, 20 21, 22, 23 24, 25

€ 49.99 56.99 62.99

**Extra Kurzgröße, Innenbeinlänge ca. 67 cm**

grau 448.633.058 taupe 692.543.059

stein 692.554.055 marine 448.644.069

weiß 448.622.071 schwarz 448.654.069

Gr. 195, 205 215, 225, 235 245, 255

€ 49.99 56.99 62.99



2 Fleece-Jacke  
ab 79.<sup>99</sup>



3 Shirt  
ab 29.<sup>99</sup>

- angenehm weich



schwarz

marine

taupe

stein

weiß

4 Hose ab

49.<sup>99</sup>

- sitzt dank Stretch perfekt in jeder Größe

**SUPERSTRETCH**

**EK**  
Extra  
Kurze  
Größen

**K**  
Kurze  
Größen

**L**  
Lange  
Größen

**Stehmann**  
Comfort Line

**Form: London**

- leicht vertiefte Leibhöhe
- schlanker Oberschenkel
- schmale Fußweite



**ANGEBOT**  
vom Feinsten

1 Morgenmantel ab  
**34.99**

- Satin
- transparente Spitze am Ärmel



wäsche  
pur  
EMOTION

2 Schlafanzug ab  
**34.99**

- Single-Jersey
- Viskose-Qualität
- Satin
- Hose mit 2 Taschen

wäsche  
pur  
EMOTION



1 Edel schimmernder **Morgenmantel** von wäschepur mit Satinglanz. Ein schönes Detail sind die breiten Spitzen-Bordüren am Abschluss der ¾-Ärmel. Klassische Kimono-Form mit Gürtelschlaufen und ebenso passend gemustertem Bindegürtel. 2 zusätzliche Bindebänder innen. 100% Polyester.

**Länge ca. 70 cm**  
marine-hellrosé-bedruckt **761.441.005**  
Gr. 36/38 40/42, 44/46 48/50 52/54  
€ **34.99 39.99 44.99 49.99**

2 Femininer **Schlafanzug** von wäschepur. Zaubenhaftes Oberteil in Single-Jersey-Qualität mit angenehm weicher, semitransparenter Stretch-Spitze am Dekolleté. Längenverstellbare Träger und der elastische Rückenausschnitt garantieren einen guten Sitz in jeder Größe. Lange Hose mit edlem Satinglanz und floralem Druckdessin. Rundum-Dehnbund, 2 Taschen. Oberteil: 95% Viskose, 5% Elasthan. Hose: 100% Polyester.  
lila-marine-gemustert **762.396.005**  
Gr. 36/38 40/42, 44/46 48/50 52/54  
€ **34.99 39.99 44.99 49.99**

3 Schlafanzug ab  
**49.99**

- Single-Jersey
- mit 50% Modal
- aufwendige Spitzenverarbeitung

ascafa



3 Stilvoll veredelter **Schlafanzug** von Ascafa mit opulenter, farblich abgestimmter Spitze am V-Ausschnitt. Dank der Raffung unterhalb der Brust fällt der weiche Stoff in Single-Jersey-Qualität vorteilhaft locker und kaschierend. Mit süßer Wellen-Rollkante an den ¾-Ärmeln und am Saum. Lange Dehnbund-Hose ebenfalls mit gewellter Rollkante am Beinabschluss. 50% Baumwolle, 50% Modal.  
marine **839.720.005**  
Gr. 36/38 40/42, 44/46 48/50 52/54  
€ **49.99 56.99 62.99 68.99**

4 Farbbrillant bedrucktes **Nachthemd** von wäschepur. Der V-Ausschnitt mit hübscher Kellerfalte und die abgerundeten Kanten an den ¾-Ärmeln sind sorgfältig mit einem Satinband eingefasst. Mit Schlitzchen am Saum. Single-Jersey-Qualität. 50% Baumwolle, 50% Viskose (ECOVERO).  
**Länge ca. 115 cm.**  
marine-hellrosé-bedruckt **761.258.005**  
Gr. 36/38, 40/42 44/46, 48/50 52/54  
€ **34.99 39.99 44.99**

5 Weicher **Schlafanzug** in brillant bedruckter Single-Jersey-Qualität von wäschepur. Kontrastfarbiges Satin-Piping am V-Ausschnitt mit Kellerfalte, an den abgerundeten ¾-Ärmeln und den Beinschlitzchen der ¾-langen Dehnbund-Hose. 50% Baumwolle, 50% Viskose (ECOVERO).  
marine-hellrosé-bedruckt **761.247.005**  
Gr. 36/38, 40/42 44/46, 48/50 52/54  
€ **39.99 44.99 49.99**

6 Sehr feminines **Nachthemd** von Cybèle mit Satinglanz. Farblich abgestimmte Spitze verläuft um den V-Ausschnitt, entlang der angedeuteten Knopfleiste und den Ärmelbündchen. Die oberen 2 Knöpfe der Knopfleiste sind für leichteres An- und Ausziehen zu öffnen. Imitierte Brusttasche. 97% Polyester, 3% Elasthan. Spitze: 90% Polyamid, 10% Elasthan.  
**Länge ca. 100 cm**  
hellrosé **839.673.005**  
Gr. 36/38 40/42, 44/46 48/50 52/54  
€ **49.99 56.99 62.99 68.99**

# HERRLICH FEMININ

EDLER SATINGLANZ, WEICHE STOFFE, VERFÜHRERISCHE SPITZE:  
DIESE NACHTWÄSCHE VERKÖRPERT PURE WEIBLICHKEIT ...



**7 Raffiniertes Nachthemd** von wäschepur mit im Rücken überkreuzten Trägern! Feine Spitze veredelt den V-Ausschnitt, die Unterbrustnaht und den langen Beinschlitz. Längenverstellbare Träger und der elastische Rückenausschnitt garantieren den guten Sitz in jeder Größe. Mit feminin gewelltem Saum. Single-Jersey-Qualität. 94% Viskose, 6% Elasthan.

**Länge ca. 125 cm**

marine **762.385.005**  
 Gr. 36/38 40/42, 44/46 48/50  
 € **49.99 56.99 62.99**

**4 Nachthemd ab**

**34.99**

- Single-Jersey
- mit 50% Viskose (Ecovero)
- brillanter Digitaldruck



**5 Schlafanzug**  
 ab **39.99**

- Single-Jersey
- mit 50% Viskose (Ecovero)
- brillanter Digitaldruck



**6 Nachthemd ab**

**49.99**

- Satin
- mit Spitzendetails



**7 Nachthemd ab**

**49.99**

- Single-Jersey
- Viskose-Qualität





1 Schlafanzug ab

34.99

- Single-Jersey
- hoher Baumwollanteil



2 Schlafanzug

ab 29.99

- Single-Jersey
- mit 50% Viskose



rot-schwarz-  
bedruckt



3 Sleepshirt

ab 24.99

- Single-Jersey
- Baumwoll-Qualität



4 Schlafanzug

ab 29.99

- Single-Jersey
- hoher Baumwollanteil
- figur-schmeichelnd



Comtessa®

5 Schlafanzug

ab 34.99

- Single-Jersey



SCHMUSEWEICH  
& TRAUMHAFT  
ATTRAKTIV



**1 Schlafanzug** mit Rundhals-Ausschnitt und langer Knopfleiste. Ein platzierter Katzendruck ziert das Oberteil. Die Hose mit großem Tupfendessin trägt sich durch den breiten Dehnbund besonders bequem. Weich und angenehm durch Single-Jersey-Qualität. Hose: 50% Baumwolle, 50% Modal. Oberteil: 100% Baumwolle.

rot **679.363.026**  
Gr. 36/38 40/42, 44/46 48/50 52/54  
€ **34.99 39.99 44.99 49.99**

**2** Volle Punktzahl erreicht! **Schlafanzug** mit Pünktchen-Print. Platziertes Katzen-Motiv im Vorderteil. V-Ausschnitt mit Spitze und Zierschleifchen. Allover gemusterte, lange Hose mit Dehnbund mit Bindeband. Single-Jersey. Unterstützt die Initiative Cotton made in Africa. 50% Baumwolle, 50% Viskose.

rot-schwarz-bedruckt **759.063.018**  
schwarz-weiß-bedruckt **759.042.018**  
Gr. 36/38 40/42, 44/46 48/50 52/54  
€ **29.99 35.99 39.99 44.99**

**3** Träumen Sie schön in diesem **Sleepshirt** mit hübschem, platziertem Druck im Vorderteil. Single-Jersey. Unterstützt die Initiative Cotton made in Africa. 93% Baumwolle, 7% Polyester.

**Länge ca. 95 cm**  
grau-meliert-rot **803.416.006**  
Gr. 36/38 40/42, 44/46 48/50 52/54  
€ **24.99 29.99 33.99 37.99**

**4** Dieser schicke **Schlafanzug** schmeichelt gekonnt Ihrer Figur! Denn den Tunnelzug mit Bindeband am Saum können Sie individuell in der Weite regulieren – so fällt das Oberteil schön weit und kaschierend. Mit Rundhals-Ausschnitt und Zier-Bindeband an den Abschlüssen der langen Ärmel. Die Hose ist über und über mit kleinen Sternen bedruckt und wird durch den Dehnbund und die elastischen Abschlüsse super bequem. Single-Jersey. Oberteil: 93% Baumwolle, 7% Polyester. Hose: 50% Baumwolle, 50% Modal.

ecru-bedruckt **666.281.018**  
Gr. 36/38 40/42, 44/46 48/50 52/54  
€ **29.99 35.99 39.99 44.99**

**5** Fast zu schön, um ihn nur im Bett zu tragen! **Schlafanzug** mit platziertem Mandala-Muster im Oberteil. Die bequeme Dehnbund-Hose ist komplett bedruckt. Unterstützt die Initiative Cotton made in Africa. Aus feinem Single-Jersey, 100% Baumwolle.

rot-schwarz-bedruckt **200.993.122**  
Gr. 36/38 40/42, 44/46 48/50 52/54  
€ **34.99 39.99 44.99 49.99**

**6** Mit dem kommt sofort gute Laune auf! **Schlafanzug** aus schmeichelweichem Single-Jersey. Das Oberteil ziert der Schriftzug Weekend. V-Ausschnitt, Ziernähte und leicht abgerundeter Saum. Bedruckte Hose mit breitem Dehnbund. 50% Baumwolle, 50% Modal.

schwarz-bedruckt **472.069.036**  
Gr. 36/38 40/42, 44/46 48/50 52/54  
€ **29.99 35.99 39.99 44.99**

**7** Süße Träume verspricht das **Nachthemd** mit aufwändig platziertem Print im Vorderteil. Mit V-Ausschnitt. Single-Jersey. Unterstützt die Initiative Cotton made in Africa. 50% Baumwolle, 50% Modal.

**Länge ca. 100 cm.**  
schwarz-ocker **408.310.020**  
Gr. 36/38 40/42, 44/46 48/50 52/54  
€ **24.99 29.99 33.99 37.99**

**8** Einfach zauberhaft ist dieser **Schlafanzug** im wunderschönen Dessin. Aktuelle Tunikaform. Einfarbige Leggings mit Dehnbund. Single-Jersey. Viskose in ECOVERO-Qualität von Lenzing. 50% Baumwolle, 50% Viskose. Unterteil: 50% Viskose, 46% Baumwolle, 4% Elasthan.

schwarz-rot-bedruckt **759.100.011**  
Gr. 36/38 40/42, 44/46 48/50 52/54  
€ **34.99 39.99 44.99 49.99**

**6 Schlafanzug ab**

**29.99**

- Single-Jersey
- mit 50% Modal

**7 Nachthemd**

ab **24.99**

- Single-Jersey
- mit 50% Modal



wäsche pur  
MODERN

**8 Schlafanzug**  
ab **34.99**

- Single-Jersey
- mit 50% Viskose (ECOVERO)
- Tunikaform
- mit Leggings







1 Sleepshirt  
ab 29.<sup>99</sup>  
2 Stück  
• Single-Jersey



2 Schlafanzüge  
ab 49.<sup>99</sup>  
2 Stück  
• Single-Jersey



3 Schlafanzug  
ab 39.<sup>99</sup>  
• Feinfrottee  
• Baumwoll-Qualität



4 Schlafanzug  
ab 29.<sup>99</sup>  
• Single-Jersey



5 Schlafanzug  
ab 29.<sup>99</sup>  
• Single-Jersey  
• mit 50%  
Modal



FRÖHLICHE  
GUTE-LAUNE-  
DESSINS





1 Nachthemden im preiswerten Doppelpack! Mit Rundhals-Ausschnitt und praktischer Brusttasche. Die kontrastfarbigen Ziernähte setzen modische Akzente. Aus hautsympathischem Single-Jersey. 100% Baumwolle.

2 Stück: Länge ca. 95 cm.

blau-bedruckt + blau **883.064.052**  
 Gr. 36/38 40/42 44/46 48/50 52/54  
 € **29.99** **34.99** **44.99** **44.99** **49.99**

2 Uni oder bedruckt? Am besten beides! **Schlafanzüge** im günstigen Doppelpack. Mit Rundhals-Ausschnitt und praktischer Brusttasche. Hose mit komfortablem Dehnbund. Modischer Hingucker sind die kontrastfarbenen Ziernähte. Single-Jersey-Qualität. 100% Baumwolle.

2 Stück

blau-bedruckt + blau **883.036.037**  
 Gr. 36/38 40/42 44/46 48/50 52/54  
 € **49.99** **54.99** **59.99** **64.99** **69.99**

3 Punktlandung! Dieser **Schlafanzug** sorgt durch das fröhlich gepunktete Oberteil für gute Laune. Mit kontrastfarbig eingefasstem Rundhals-Ausschnitt und elastischen, ebenfalls kontrastfarbigen Bündchen an den Abschlüssen der langen Ärmel. Lange, einfarbige Hose mit komfortablem Dehnbund und elastischen Bündchen. Aus kuscheliger Feinfrottee-Qualität. 80% Baumwolle, 20% Polyester.

aqua **863.516.043**

Gr. 36/38 40/42 44/46 48/50 52/54  
 € **39.99** **44.99** **49.99** **49.99** **54.99**

4 Einer unserer absoluten Lieblinge ist dieser **Schlafanzug** mit geschmackvollem, platziertem Druck im Oberteil. Allover gemusterte, lange Hose mit Dehnbund. Single-Jersey. GOTS-zertifiziert. 100% Baumwolle.

champagner-sesam-bedruckt **760.007.018**

Gr. 36/38 40/42 44/46 48/50 52/54  
 € **29.99** **35.99** **39.99** **39.99** **44.99**

5 Das tolle, platzierte Druckmuster im Vorderteil wird Ihnen bei diesem **Schlafanzug** bestimmt gefallen. Kontrastfarbige Ziernähte an V-Ausschnitt, Ärmeln und Saum. Allover bedruckte lange Hose mit Dehnbund. In Single-Jersey-Qualität. Unterstützt die Initiative Cotton made in Africa. 50% Baumwolle, 50% Modal.

lila-steingrau-bedruckt **408.003.051**

Gr. 36/38 40/42 44/46 48/50 52/54  
 € **29.99** **35.99** **39.99** **44.99**

6 Der Pfauen-Druck im Vorderteil macht diesen **Schlafanzug** zu einem echten Eyecatcher! Oberteil mit kontrastfarbig paspeliertem Rundhals-Ausschnitt und langen Ärmeln. Die lange Hose ist komplett mit kleinen Pfauenfedern bedruckt und wird durch den Dehnbund herrlich bequem. Single-Jersey. Unterstützt die Initiative Cotton made in Africa. 100% Baumwolle.

marine-blaugrün-bedruckt **803.358.018**

Gr. 36/38 40/42 44/46 48/50 52/54  
 € **29.99** **35.99** **39.99** **44.99**

7 Dieses **Sleepshirt** mit platziertem Druck im Vorderteil wird Ihnen bestimmt gefallen! Single-Jersey. Unterstützt die Initiative Cotton made in Africa. 100% Baumwolle.

Länge ca. 95 cm

marine-blaugrün-bedruckt **803.369.014**

Gr. 36/38 40/42 44/46 48/50 52/54  
 € **24.99** **29.99** **33.99** **33.99** **37.99**

8 **Schlafanzug** mit Wow-Effekt: Das Grafik-Dessin beeindruckt rundum! Einfarbiges Oberteil mit V-Ausschnitt. Allover gemusterte, lange Hose mit Dehnbund mit Bindeband. Single-Jersey. Unterstützt die Initiative Cotton made in Africa. 50% Baumwolle, 50% Modal.

apfel-schwarz-kariert **759.314.009**

Gr. 36/38 40/42 44/46 48/50 52/54  
 € **29.99** **35.99** **39.99** **44.99**

9 Träumen Sie schön mit diesem **Schlafanzug**. Das platzierte Motiv im Vorderteil zieht die Blicke auf sich. Mit Rundhals-Ausschnitt. Allover bedruckte, lange Hose mit Dehnbund. Single-Jersey. Unterstützt die Initiative Cotton made in Africa. 100% Baumwolle.

türkis-grau-bedruckt **494.646.048**

Gr. 36/38 40/42 44/46 48/50 52/54  
 € **29.99** **35.99** **39.99** **44.99**

6 Schlafanzug ab

**29.99**

• Single-Jersey



8 Schlafanzug  
ab **29.99**

• Single-Jersey  
• mit 50% Modal



9 Schlafanzug  
ab **29.99**

• Single-Jersey



Comtessa®



# IN EDLER FARBGEBUNG

**1 Entlastungs-BH mit Bügel**  
ab **24.99**

- Cup B, C, D, E

**Form: KARNEOL**

- mit Bügel
- geteilte Cups
- herzförmiger Ausschnitt

wäsche-pur  
—EMOTION—

**3 Entlastungs-BH mit Bügel ab**  
**34.99**

- Cup B, C, D, E

**4 Taillenslip ab**  
**19.99**  
2 Stück

wäsche-pur  
—EMOTION—

**5 BH ohne Bügel**  
ab **34.99**

- Cup A, B, C, D

**Form: ACHAT**

- ohne Bügel
- geteilte Cups
- herzförmiger Ausschnitt

wäsche-pur  
—EMOTION—

**2 BH ohne Bügel**  
ab **54.99**

- Cup A, B, C, D, E, F

**Miss Mary**

**3 marine**

**4 marine**

**1** Für sicheren und angenehmen Halt: **Entlastungs-BH mit Bügel** von wäsche-pur in unserer Form KARNEOL. Für die feminine Optik sorgt die elegante Spitze an den Cups, die bis in die im Rücken verstellbaren und weich wattierten Komfortträger verläuft. Mit Zierschleifchen zwischen den Cups. 86% Polyamid, 14% Elasthan.

|              |      |                         |        |                    |
|--------------|------|-------------------------|--------|--------------------|
| <b>Cup B</b> | weiß | <b>719.150.026</b>      | marine | <b>719.161.026</b> |
| <b>Cup C</b> | weiß | <b>719.207.026</b>      | marine | <b>719.218.026</b> |
| <b>Gr.</b>   |      | 75, 80, 85, 90, 95, 100 |        | <b>€ 24.99</b>     |
| <b>Cup D</b> | weiß | <b>719.229.026</b>      | marine | <b>719.230.026</b> |
| <b>Cup E</b> | weiß | <b>719.241.026</b>      | marine | <b>719.252.026</b> |
| <b>Gr.</b>   |      | 75, 80, 85, 90, 95, 100 |        | <b>€ 29.99</b>     |

**2** Wow! Was für ein eleganter **BH ohne Bügel** von Miss Mary. Die elastische Spitze lässt verführerisch etwas Haut durchblitzen. Die Undercups aus Baumwolle sind bequem und blickdicht. Das breite, elastische Band sorgt für Halt und zusätzlichen Tragekomfort. Die Spitzen-Träger sind weich gefüttert und im Rücken verstellbar. 48% Polyamid, 46% Baumwolle, 6% Elasthan.

|              |            |                         |
|--------------|------------|-------------------------|
| <b>Cup A</b> | weiß       | <b>487.236.083</b>      |
|              | dunkelblau | <b>487.247.083</b>      |
| <b>Cup B</b> | weiß       | <b>487.292.083</b>      |
|              | dunkelblau | <b>487.305.083</b>      |
| <b>Cup C</b> | weiß       | <b>487.351.083</b>      |
|              | dunkelblau | <b>487.362.083</b>      |
| <b>Gr.</b>   |            | 75, 80, 85, 90, 95, 100 |

**€ 54.99**

|              |                         |                    |
|--------------|-------------------------|--------------------|
| <b>Cup D</b> | weiß                    | <b>487.372.083</b> |
|              | dunkelblau              | <b>487.384.083</b> |
| <b>Cup E</b> | weiß                    | <b>487.407.083</b> |
|              | dunkelblau              | <b>487.414.083</b> |
| <b>Cup F</b> | weiß                    | <b>487.431.083</b> |
|              | dunkelblau              | <b>487.447.083</b> |
| <b>Gr.</b>   | 75, 80, 85, 90, 95, 100 | <b>€ 59.99</b>     |

**3** Die 2-geteilten Cups aus filigraner Spitze, die bis in die im Rücken verstellbaren, gepolsterten Träger reicht, machen diesen **Entlastungs-BH mit Bügel** zu einem wahren Frauenschwarm. Denn die Obercups lassen leicht die Haut durchschimmern. Die Undercups sind blickdicht unterlegt. 90% Polyamid, 10% Elasthan.



|              |                               |                    |        |                    |
|--------------|-------------------------------|--------------------|--------|--------------------|
| <b>Cup B</b> | weiß                          | <b>138.721.096</b> | marine | <b>464.543.124</b> |
|              | pistazie                      | <b>722.450.029</b> |        |                    |
| <b>Cup C</b> | weiß                          | <b>139.134.093</b> | marine | <b>464.822.124</b> |
|              | pistazie                      | <b>722.461.029</b> |        |                    |
| <b>Gr.</b>   | 80, 85, 90, 95, 100, 105, 110 |                    |        | <b>€ 34.99</b>     |
| <b>Cup D</b> | weiß                          | <b>139.194.092</b> | marine | <b>464.833.124</b> |
|              | pistazie                      | <b>722.472.029</b> |        |                    |
| <b>Cup E</b> | weiß                          | <b>139.274.103</b> | marine | <b>464.860.124</b> |
|              | pistazie                      | <b>722.483.029</b> |        |                    |
| <b>Gr.</b>   | 80, 85, 90, 95, 100, 105, 110 |                    |        | <b>€ 39.99</b>     |

**4 Taillenslip** von wäschepur in glänzender, trageangenehmer Qualität. Besonders schön: die eingesetzte Spitze seitlich, das dekorative Schleifchen vorne, die Mäusezähnchen-Spitze am Bund und die filigrane Spitze am Beinabschluss. 77% Polyamid, 13% Elasthan, 10% Baumwolle.

|                |              |                    |              |                    |
|----------------|--------------|--------------------|--------------|--------------------|
| <b>2 Stück</b> |              |                    |              |                    |
|                | weiß         | <b>137.596.075</b> | marine       | <b>469.371.092</b> |
|                | pistazie     | <b>726.563.026</b> |              |                    |
| <b>Gr.</b>     | 36/38        | 40/42, 44/46       | 48/50        | 52/54              |
| <b>€</b>       | <b>19.99</b> | <b>23.99</b>       | <b>26.99</b> | <b>29.99</b>       |

**5** Die elastische Borte am Dekolleté, die filigrane Spitze und der Tüll-Einsatz an den 3-geteilten Cups machen diesen **BH ohne Bügel** von wäschepur in unserer Form ACHAT zu einem attraktiven Begleiter. Leicht gepolsterte, im Rücken verstellbare Träger. 85% Polyamid, 15% Elasthan.

|              |                               |                    |        |                    |
|--------------|-------------------------------|--------------------|--------|--------------------|
| <b>Cup A</b> | weiß                          | <b>393.870.009</b> | marine | <b>464.871.049</b> |
| <b>Cup B</b> | weiß                          | <b>393.892.008</b> | marine | <b>464.882.049</b> |
| <b>Cup C</b> | weiß                          | <b>393.916.009</b> | marine | <b>464.893.049</b> |
| <b>Gr.</b>   | 80, 85, 90, 95, 100, 105, 110 |                    |        | <b>€ 34.99</b>     |
| <b>Cup D</b> | weiß                          | <b>393.933.008</b> | marine | <b>465.138.049</b> |
| <b>Gr.</b>   | 80, 85, 90, 95, 100, 105, 110 |                    |        | <b>€ 39.99</b>     |

**6** Wunderbar weiblich! **BH-Hemd ohne Bügel** von wäschepur. Besonders schön ist die elastische Spitze am V-Ausschnitt und an den Trägern. Mit elastischer Unterbrustnaht und aus weicher Baumwolle. Unterstützt die Initiative Cotton made in Africa. 95% Baumwolle, 5% Elasthan.

|            |              |              |              |                    |
|------------|--------------|--------------|--------------|--------------------|
|            | weiß         |              |              | <b>414.017.052</b> |
|            | topas        |              |              | <b>414.029.052</b> |
|            | pistazie     |              |              | <b>762.975.016</b> |
| <b>Gr.</b> | 38, 40       | 42, 44       | 46, 48       | 50, 52             |
| <b>€</b>   | <b>19.99</b> | <b>23.99</b> | <b>26.99</b> | <b>29.99</b>       |

**7** In der praktischen 3-Stück-Packung: **Taillenslip** von wäschepur mit breitem, elastischem und sehr edlem Spitzen-Einsatz seitlich, der für die feminine Optik sorgt! Bund- und Beinabschlüsse mit schönem Zier-Gummiband. Seitennähte und Baumwollzwicken. Unterstützt die Initiative Cotton made in Africa. 95% Baumwolle, 5% Elasthan.

|                |              |              |              |                    |
|----------------|--------------|--------------|--------------|--------------------|
| <b>3 Stück</b> |              |              |              |                    |
|                | topas        |              |              | <b>407.930.059</b> |
|                | pistazie     |              |              | <b>763.050.016</b> |
|                | weiß         |              |              | <b>407.929.059</b> |
| <b>Gr.</b>     | 38, 40       | 42, 44       | 46, 48       | 50, 52             |
| <b>€</b>       | <b>22.99</b> | <b>26.99</b> | <b>29.99</b> | <b>32.99</b>       |

**8** Besonders elegant bei diesem **Trägerhemd** von wäschepur in der 2er-Packung sind die wunderschön gearbeiteten Schmuckträger. Aus weichem Single-Jersey. Unterstützt die Initiative Cotton made in Africa. 95% Baumwolle, 5% Elasthan.

|                |              |              |              |                    |
|----------------|--------------|--------------|--------------|--------------------|
| <b>2 Stück</b> |              |              |              |                    |
|                | weiß         |              |              | <b>407.883.028</b> |
|                | marine       |              |              | <b>407.893.028</b> |
|                | pistazie     |              |              | <b>763.049.014</b> |
| <b>Gr.</b>     | 38, 40       | 42, 44       | 46, 48       | 50, 52             |
| <b>€</b>       | <b>27.99</b> | <b>32.99</b> | <b>36.99</b> | <b>39.99</b>       |

**9** Günstiger 4er-Pack von wäschepur: **Taillenslip** mit dekorativer, elastischer Spitze an den Beinausschnitten. Baumwollzwicken. Single-Jersey. 95% Baumwolle, 5% Elasthan.

|                |                 |              |              |                    |
|----------------|-----------------|--------------|--------------|--------------------|
| <b>4 Stück</b> |                 |              |              |                    |
|                | farbig-sortiert |              |              | <b>638.338.018</b> |
| <b>Gr.</b>     | 38, 40          | 42, 44       | 46, 48       | 50                 |
| <b>€</b>       | <b>22.99</b>    | <b>26.99</b> | <b>29.99</b> | <b>32.99</b>       |



6 BH-Hemd  
ohne Bügel ab  
**19.99**

6 weiß



6 topas



7 Taillenslip  
ab **22.99**  
3 Stück



7 Taillenslip

8 Trägerhemd  
ab **27.99**  
2 Stück



9 Taillenslip  
ab **22.99**  
4 Stück

wäschepur  
— EMOTION —





# FEMININ & SEHR ELEGANT

1 Entlastungs-BH mit Bügel  
ab 59.<sup>99</sup>

- Cup B, C, D, E, F



Miss Mary

2 Bügel-BH  
ab 29.<sup>99</sup>

- Cup B, C, D, E



wäscheপুর  
— EMOTION —

1 Exklusiv und sehr elegant: **Entlastungs-BH mit Bügel** von Miss Mary in edler Jacquard-Qualität. Die 2-geteilten Cups mit seitlicher, gefütterter Stütze heben die Büste und sorgen für eine tolle Passform – auch in großen Größen. Die Cups sind mit einer floralen Blütenspitze überzogen. Weich wattierte, im Rücken verstellbare Träger. 79% Polyamid, 13% Elasthan, 8% Polyester.

|              |      |                               |           |             |
|--------------|------|-------------------------------|-----------|-------------|
| <b>Cup B</b> | weiß | 154.472.187                   | anthrazit | 154.483.189 |
|              | rot  | 685.987.073                   | elfenbein | 817.046.024 |
| <b>Cup C</b> | weiß | 154.507.180                   | anthrazit | 154.518.176 |
|              | rot  | 685.998.073                   | elfenbein | 817.057.024 |
| <b>Gr.</b>   |      | 80, 85, 90, 95, 100, 105, 110 |           | € 59.99     |
| <b>Cup D</b> | weiß | 154.546.187                   | anthrazit | 154.557.184 |
|              | rot  | 686.006.073                   | elfenbein | 817.068.024 |
| <b>Cup E</b> | weiß | 154.568.190                   | anthrazit | 154.574.188 |
|              | rot  | 686.017.073                   | elfenbein | 817.079.024 |
| <b>Cup F</b> | weiß | 154.595.181                   | anthrazit | 154.609.186 |
|              | rot  | 686.028.073                   | elfenbein | 817.080.024 |
| <b>Gr.</b>   |      | 80, 85, 90, 95, 100, 105, 110 |           | € 64.99     |



3 Entlastungs-BH mit Bügel ab  
29.<sup>99</sup>

- Cup B, C, D, E

4 Jazzpants ab

19.<sup>99</sup>

2 Stück

2 Fabelhaft feminin: **Bügel-BH** von wäscheপুর. Die 2-geteilten Cups mit edler Spitze lassen oben leicht die Haut durchschimmern, die Unter cups sind blickdicht unterlegt. Die schönen Schmuckträger sind im Rücken verstellbar. 88% Polyamid, 12% Elasthan.

|              |         |                               |      |             |
|--------------|---------|-------------------------------|------|-------------|
| <b>Cup B</b> | kirsche | 488.042.087                   | weiß | 488.075.085 |
| <b>Cup C</b> | kirsche | 489.012.086                   | weiß | 489.200.085 |
| <b>Gr.</b>   |         | 80, 85, 90, 95, 100, 105, 110 |      | € 29.99     |
| <b>Cup D</b> | kirsche | 490.720.086                   | weiß | 490.769.085 |
| <b>Cup E</b> | kirsche | 492.124.086                   | weiß | 492.141.085 |
| <b>Gr.</b>   |         | 80, 85, 90, 95, 100, 105, 110 |      | € 34.99     |

3 Feminin, elegant und so schön: **Entlastungs-BH mit Bügel** von wäscheপুর. Eyecatcher: die feminine Bänderverarbeitung am Ausschnitt, die alle Blicke auf sich zieht. Die 2-geteilten Cups sind an den Ober cups mit einem leicht transparentem Tüll-Einsatz und einer filigranen Blütensstickerei, die bis in die im Rücken verstellbaren und weich wattierten Komfortträger verläuft, verziert. 87%

5 BH ohne Bügel  
ab 39.<sup>99</sup>

- Cup B, C, D, E, F

Exquisite  
FORM



6 Minimierer-BH ohne Bügel  
ab 54.<sup>99</sup>

- Cup C, D, E, F, G, H

Magie



Glamorise®

Polyamid, 13% Elasthan.

|              |                          |             |
|--------------|--------------------------|-------------|
| <b>Cup B</b> | schwarz-elfenbein        | 386.836.017 |
| <b>Cup C</b> | schwarz-elfenbein        | 386.874.015 |
| <b>Gr.</b>   | 80, 85, 90, 95, 100, 105 | € 29.99     |
| <b>Cup D</b> | schwarz-elfenbein        | 386.896.008 |
| <b>Cup E</b> | schwarz-elfenbein        | 386.905.015 |
| <b>Gr.</b>   | 80, 85, 90, 95, 100, 105 | € 34.99     |

4 Aufsehenerregend schöne **Jazzpants** von wäscheপুর in der 2-Stück-Packung. Hingucker sind der Mesh-Einsatz und die florale Stickerei. Mit Baumwollzwickel. 82% Polyamid, 18% Elasthan.

|                |                   |              |
|----------------|-------------------|--------------|
| <b>2 Stück</b> | schwarz-elfenbein | 397.253.016  |
| <b>Gr.</b>     | 36/38             | 40/42, 44/46 |
| <b>€</b>       | 19.99             | 23.99        |
|                |                   | 48/50        |
|                |                   | 26.99        |



**5 Wunderschöner BH ohne Bügel** von Exquisite Form. Durch die Verarbeitung aus weichem Jersey im Cup-Bereich wird er unglaublich trageangenehm und komfortabel. Für die elegante Note sorgt der leicht transparente Spitzeneinsatz am Dekolleté. Mit breitem Unterbrustband für eine optimale Passform und sicheren Halt. Die Komfortträger sind im Rücken verstellbar. 60% Baumwolle, 35% Polyamid, 5% Elasthan.

|              |                               |                    |       |                    |
|--------------|-------------------------------|--------------------|-------|--------------------|
| <b>Cup B</b> | weiß                          | <b>250.181.047</b> | puder | <b>250.192.044</b> |
| <b>Cup C</b> | weiß                          | <b>250.056.053</b> | puder | <b>250.067.040</b> |
| <b>Gr.</b>   | 80, 85, 90, 95, 100           |                    |       | <b>€ 39.99</b>     |
| <b>Cup D</b> | weiß                          | <b>250.084.053</b> | puder | <b>250.090.055</b> |
| <b>Cup E</b> | weiß                          | <b>250.114.030</b> | puder | <b>250.136.055</b> |
| <b>Cup F</b> | weiß                          | <b>250.158.055</b> | puder | <b>250.164.053</b> |
| <b>Gr.</b>   | 80, 85, 90, 95, 100, 105, 110 |                    |       | <b>€ 44.99</b>     |

**6 Minimizer-BH ohne Bügel** von Glamorise. Ein innenliegendes, gepolstertes Band stützt und formt die Brust. Gepolsterte Träger, im Rücken verstellbar. Mit 3 Hakenreihen. 40% Polyamid, 35% Polyester, 15% Baumwolle, 10% Elasthan.

|              |                               |                    |         |                    |
|--------------|-------------------------------|--------------------|---------|--------------------|
| <b>Cup C</b> | weiß                          | <b>325.972.016</b> | schwarz | <b>730.855.013</b> |
| <b>Cup D</b> | weiß                          | <b>325.994.016</b> | schwarz | <b>730.866.013</b> |
| <b>Cup E</b> | weiß                          | <b>326.018.017</b> | schwarz | <b>730.877.013</b> |
| <b>Gr.</b>   | 80, 85, 90, 95, 100, 105, 110 |                    |         | <b>€ 54.99</b>     |
| <b>Cup F</b> | weiß                          | <b>326.034.016</b> | schwarz | <b>730.888.013</b> |
| <b>Cup G</b> | weiß                          | <b>326.051.016</b> | schwarz | <b>730.899.013</b> |
| <b>Cup H</b> | weiß                          | <b>326.073.016</b> | schwarz | <b>730.903.013</b> |
| <b>Gr.</b>   | 80, 85, 90, 95, 100, 105, 110 |                    |         | <b>€ 59.99</b>     |

**7 Komfort-BH ohne Bügel** von wäschepur in unserer Form ACHAT. Die filigrane Spitze an den 2-geteilten Cups reicht bis in die, im Rücken verstellbaren Träger. Die unterlegten Unter cups mit seitlich eingearbeiteter Stütze sorgen für eine tolle Passform, optimalen Halt und Tragekomfort. 87% Polyamid, 13% Elasthan.

|              |                              |                    |      |                    |
|--------------|------------------------------|--------------------|------|--------------------|
| <b>Cup B</b> | hummer                       | <b>141.136.079</b> | weiß | <b>141.147.082</b> |
| <b>Cup C</b> | hummer                       | <b>141.834.079</b> | weiß | <b>141.844.076</b> |
| <b>Gr.</b>   | 75, 80, 85, 90, 95, 100, 105 |                    |      | <b>€ 29.99</b>     |
| <b>Cup D</b> | hummer                       | <b>141.855.080</b> | weiß | <b>141.861.090</b> |
| <b>Cup E</b> | hummer                       | <b>141.872.081</b> | weiß | <b>141.883.084</b> |
| <b>Gr.</b>   | 75, 80, 85, 90, 95, 100, 105 |                    |      | <b>€ 34.99</b>     |

**8 Diese feminine Jazzpants** von wäschepur erhalten Sie im Doppelpack. Schön: der seitliche transparente Spitzen-Einsatz. Mit Zierschleife am Bund. Baumwollzwikel. 81% Polyamid, 10% Elasthan, 9% Baumwolle.

|                |                    |              |                    |  |
|----------------|--------------------|--------------|--------------------|--|
| <b>2 Stück</b> |                    |              |                    |  |
| hummer         | <b>137.542.063</b> | weiß         | <b>137.553.068</b> |  |
| <b>Gr.</b>     | 36/38              | 40/42, 44/46 | 48/50              |  |
| <b>€</b>       | <b>17.99</b>       | <b>21.99</b> | <b>24.99</b>       |  |

**9 Zaubert ruckzuck eine Traumfigur: Minimizer-Body ohne Bügel** von Naturana. Das innovative, stark formende Material schummelt kleine Pölsterchen an Bauch und Taille gekonnt weg und verkleinert die Büste optisch um bis zu eine Cup-Größe. Der raffinierte Spitzeneinsatz seitlich und am Po sorgt für die tolle Optik, dank dem extra hohen Schnitt bilden sich keine Röllchen. Mit vorgeformten Cups. Durch die nahtlos verarbeiteten Beinabschlüsse zeichnet sich auch unter enganliegender Kleidung nichts ab. 81% Polyamid, 19% Elasthan. Spitze: 64% Polyamid, 36% Elasthan.

|              |                              |                    |           |                    |
|--------------|------------------------------|--------------------|-----------|--------------------|
| <b>Cup B</b> | schwarz                      | <b>488.364.032</b> | elfenbein | <b>488.375.032</b> |
| <b>Cup C</b> | schwarz                      | <b>488.386.032</b> | elfenbein | <b>488.396.032</b> |
| <b>Gr.</b>   | 75, 80, 85, 90, 95, 100, 105 |                    |           | <b>€ 89.99</b>     |
| <b>Cup D</b> | schwarz                      | <b>488.401.032</b> | elfenbein | <b>488.412.032</b> |
| <b>Cup E</b> | schwarz                      | <b>488.428.032</b> | elfenbein | <b>488.433.032</b> |
| <b>Gr.</b>   | 75, 80, 85, 90, 95, 100, 105 |                    |           | <b>€ 94.99</b>     |

**10 Unser Spitzenreiter: BH ohne Bügel** von wäschepur aus eleganter, elastischer Spitze. Mit 2-geteilten Cups, die blickdicht unterlegt sind. Die elastischen Träger sind ebenfalls mit einer filigranen Spitze verziert. Innovativ geschnitten für einen optimalen Sitz. 85% Polyamid, 15% Elasthan.

|              |                                    |                    |      |                    |
|--------------|------------------------------------|--------------------|------|--------------------|
| <b>Cup B</b> | kirsche                            | <b>394.104.025</b> | weiß | <b>394.114.022</b> |
| <b>Cup C</b> | kirsche                            | <b>394.120.031</b> | weiß | <b>394.131.022</b> |
| <b>Gr.</b>   | 80, 85, 90, 95, 100, 105, 110, 115 |                    |      | <b>€ 29.99</b>     |
| <b>Cup D</b> | kirsche                            | <b>394.142.028</b> | weiß | <b>394.153.025</b> |
| <b>Gr.</b>   | 80, 85, 90, 95, 100, 105, 110, 115 |                    |      | <b>€ 34.99</b>     |

**11 Wunderbar weibliche Jazzpants** im Doppelpack von wäschepur. Mit filigraner, aufgesetzter Spitze am Bund. Besonders bequem dank der trageangenehmen Modal-Qualität. Baumwollzwikel. 87% Modal, 5% Elasthan, 5% Polyamid, 3% Baumwolle.

|                |                    |              |                    |  |
|----------------|--------------------|--------------|--------------------|--|
| <b>2 Stück</b> |                    |              |                    |  |
| 2x weiß        | <b>426.737.022</b> | 2x kirsche   | <b>426.743.031</b> |  |
| <b>Gr.</b>     | 36/38              | 40/42, 44/46 | 48/50              |  |
| <b>€</b>       | <b>19.99</b>       | <b>23.99</b> | <b>26.99</b>       |  |

**7 Komfort-BH ohne Bügel** ab **29.99**

• Cup B, C, D, E

Form: ACHAT

- ohne Bügel
- geteilte Cups
- herzförmiger Ausschnitt



**8 Jazzpants** ab **17.99**

2 Stück



**9 Minimizer-Body ohne Bügel** ab **89.99**

• Cup B, C, D, E

NATURANA



formt eine schöne Taille

**10 BH ohne Bügel** ab **29.99**

• Cup B, C, D

**11 Jazzpants** ab **19.99**

2 Stück





# ZAUBERHAFTHE SPITZE



**1 BH ohne Bügel**  
ab **39.<sup>99</sup>**

- Cup A, B, C, D, E

wäsche**pur**  
—EMOTION—



**3 Bügel-BH-Hemd** ab

**54.<sup>99</sup>**

- Cup B, C, D

NINA VON C



**5 Body mit Bügel**  
ab **34.<sup>99</sup>**

- Cup B, C, D

sassa



**2 Bügel-BH-Hemd**  
ab **24.<sup>99</sup>**

- Cup B, C, D

VIANIA  
—DESSOUS—



**6 Minimizer-BH ohne Bügel**  
ab **49.<sup>99</sup>**

- Cup B, C, D, E



NATURANA

**1 Femininer BH ohne Bügel** von wäsche**pur**. Die 2-geteilten Cups zielt eine florale Spitze die bis in die, im Rücken verstellbaren und breiten, weich gefütterten Träger reicht. Durch das seitliche Futter sorgt er für zusätzlichen Halt. 85% Polyamid, 15% Elasthan.

|              |      |                                    |           |                    |
|--------------|------|------------------------------------|-----------|--------------------|
| <b>Cup A</b> | weiß | <b>817.251.018</b>                 | elfenbein | <b>817.262.018</b> |
| <b>Cup B</b> | weiß | <b>817.294.018</b>                 | elfenbein | <b>817.308.018</b> |
| <b>Cup C</b> | weiß | <b>817.320.018</b>                 | elfenbein | <b>817.331.018</b> |
| <b>Gr.</b>   |      | 80, 85, 90, 95, 100, 105, 110, 115 |           | <b>€ 39.99</b>     |
| <b>Cup D</b> | weiß | <b>817.353.018</b>                 | elfenbein | <b>817.363.018</b> |
| <b>Cup E</b> | weiß | <b>817.422.018</b>                 | elfenbein | <b>817.433.018</b> |
| <b>Gr.</b>   |      | 80, 85, 90, 95, 100, 105, 110, 115 |           | <b>€ 44.99</b>     |

**2 Bügel-BH-Hemd** von Viania mit eingearbeiteten, nahtlos vorgeformten Cups und versteckten Formbügeln. Im Rücken verstellbare Träger. Perfekter Sitz durch hohen Elasthan-Anteil. Weich fließend. 90% Polyamid, 10% Elasthan.

|              |            |                    |         |                    |
|--------------|------------|--------------------|---------|--------------------|
| <b>Cup B</b> | weiß       | <b>788.410.008</b> | schwarz | <b>788.409.004</b> |
|              | champagner | <b>788.385.018</b> |         |                    |
| <b>Cup C</b> | weiß       | <b>788.512.008</b> | schwarz | <b>788.501.010</b> |
|              | champagner | <b>788.487.012</b> |         |                    |
| <b>Gr.</b>   |            | 75, 80             |         | 85, 90             |
| <b>€</b>     |            | <b>24.99</b>       |         | <b>29.99</b>       |
| <b>Cup D</b> | weiß       | <b>788.567.008</b> | schwarz | <b>788.556.009</b> |
|              | champagner | <b>788.534.017</b> |         |                    |
| <b>Gr.</b>   |            | 75, 80             |         | 85, 90             |
| <b>€</b>     |            | <b>29.99</b>       |         | <b>35.99</b>       |

**3 Nina von C.: Dieses Bügel-BH-Hemd** ist vorne komplett aus leicht transparenter, elastischer Spitze gearbeitet. Zweigeitete Cups. Verstellbare Träger. 52% Viskose, 40% Modal, 8% Elasthan.

|              |            |                    |           |                    |
|--------------|------------|--------------------|-----------|--------------------|
| <b>Cup B</b> | rosé       | <b>591.921.013</b> | anthrazit | <b>257.141.009</b> |
|              | champagner | <b>148.844.019</b> |           |                    |

|              |            |                    |           |                    |
|--------------|------------|--------------------|-----------|--------------------|
| <b>Cup C</b> | rosé       | <b>591.937.006</b> | anthrazit | <b>257.152.011</b> |
|              | champagner | <b>148.876.008</b> |           |                    |
| <b>Gr.</b>   |            | 75, 80             |           | 85, 90, 95         |
| <b>€</b>     |            | <b>54.99</b>       |           | <b>61.99</b>       |
| <b>Cup D</b> | rosé       | <b>591.948.029</b> | anthrazit | <b>257.174.012</b> |
|              | champagner | <b>170.809.029</b> |           |                    |
| <b>Gr.</b>   |            | 75, 80             |           | 85, 90, 95         |
| <b>€</b>     |            | <b>59.99</b>       |           | <b>67.99</b>       |

**4 Slip** von Nina von C. mit breiter, elastischer Spitze. Elastischer Beinabschluss. Baumwollzwickel. 52% Viskose, 40% Modal, 8% Elasthan.

|              |            |                    |           |                    |
|--------------|------------|--------------------|-----------|--------------------|
| <b>Cup C</b> | rosé       | <b>591.954.036</b> | anthrazit | <b>257.204.009</b> |
|              | champagner | <b>148.898.005</b> |           |                    |
| <b>Gr.</b>   |            | 38, 40             |           | 42, 44             |
| <b>€</b>     |            | <b>22.99</b>       |           | <b>26.99</b>       |
|              |            |                    |           | 46, 48             |
|              |            |                    |           | <b>29.99</b>       |



**5 Dieser Body mit Bügel** von Sassa geizt nicht mit Reizen! Das Vorteil ist komplett mit elastischer, leicht transparenter Spitze besetzt, die bis in die im Rücken verstellbaren Träger verläuft. Mit 2-geteilten Cups. Die Undercups sind weich unterlegt. Mit Hakenverschluss im Rücken und im Schritt. 90% Polyamid, 10% Elasthan.

|              |                         |                    |       |                    |
|--------------|-------------------------|--------------------|-------|--------------------|
| <b>Cup B</b> | schwarz                 | <b>821.204.055</b> | puder | <b>821.215.070</b> |
| <b>Cup C</b> | schwarz                 | <b>821.237.079</b> | puder | <b>821.248.046</b> |
| <b>Gr.</b>   | 75, 80, 85, 90, 95, 100 |                    |       | <b>€ 34.99</b>     |
| <b>Cup D</b> | schwarz                 | <b>821.259.025</b> | puder | <b>821.260.074</b> |
| <b>Gr.</b>   | 75, 80, 85, 90, 95      |                    |       | <b>€ 39.99</b>     |

**6 Edle Spitze** ziert den Ausschnitt und das Rückenteil bei diesem **Minimizer-BH ohne Bügel** von Naturana. Mit gemoldeten Cups und höher geschnittenen Seiten – so werden kleine Pölsterchen optimal verdeckt. Toll: Das Brustvolumen wird optisch um bis zu eine Cup-Größe reduziert. Die wattierten Komfortträger sind im Rücken verstellbar. 81% Polyamid, 19% Elasthan. Spitze: 64% Polyamid, 36% Elasthan.

|              |                              |                    |           |                    |
|--------------|------------------------------|--------------------|-----------|--------------------|
| <b>Cup B</b> | schwarz                      | <b>482.421.033</b> | elfenbein | <b>482.436.033</b> |
| <b>Cup C</b> | schwarz                      | <b>482.443.033</b> | elfenbein | <b>482.454.033</b> |
| <b>Gr.</b>   | 75, 80, 85, 90, 95, 100, 105 |                    |           | <b>€ 49.99</b>     |
| <b>Cup D</b> | schwarz                      | <b>482.465.033</b> | elfenbein | <b>482.476.033</b> |
| <b>Cup E</b> | schwarz                      | <b>482.481.033</b> | elfenbein | <b>482.493.033</b> |
| <b>Gr.</b>   | 75, 80, 85, 90, 95, 100, 105 |                    |           | <b>€ 54.99</b>     |

**7 Bügel-BH** von Sassa aus elastischer Spitze. 2-geteilte Cups. Im Rücken verstellbare Träger. 90% Polyamid, 10% Elasthan.

|                |                         |                    |  |                |
|----------------|-------------------------|--------------------|--|----------------|
| <b>2 Stück</b> |                         |                    |  |                |
| <b>Cup B</b>   | schwarz + anthrazit     | <b>248.292.256</b> |  |                |
|                | weiß                    | <b>809.419.143</b> |  |                |
|                | weiß + puder            | <b>621.404.199</b> |  |                |
| <b>Cup C</b>   | weiß + schwarz          | <b>809.429.155</b> |  |                |
|                | schwarz + anthrazit     | <b>248.300.219</b> |  |                |
|                | weiß                    | <b>809.441.129</b> |  |                |
|                | weiß + puder            | <b>621.432.212</b> |  |                |
|                | weiß + schwarz          | <b>809.452.168</b> |  |                |
| <b>Gr.</b>     | 75, 80, 85, 90, 95, 100 |                    |  | <b>€ 39.99</b> |

|                |                         |                    |  |                |
|----------------|-------------------------|--------------------|--|----------------|
| <b>2 Stück</b> |                         |                    |  |                |
| <b>Cup D</b>   | schwarz + anthrazit     | <b>248.311.205</b> |  |                |
|                | weiß                    | <b>809.474.124</b> |  |                |
|                | weiß + puder            | <b>621.475.210</b> |  |                |
|                | weiß + schwarz          | <b>809.485.136</b> |  |                |
| <b>Cup E</b>   | schwarz + anthrazit     | <b>248.322.215</b> |  |                |
|                | weiß + puder            | <b>724.112.177</b> |  |                |
|                | weiß                    | <b>724.128.153</b> |  |                |
|                | weiß + schwarz          | <b>724.139.188</b> |  |                |
| <b>Gr.</b>     | 75, 80, 85, 90, 95, 100 |                    |  | <b>€ 44.99</b> |

**8 Doppelpack: Slip** von Sassa mit seitlichem, elastischem Spitzeneinsatz, der leicht transparent ist. Baumwollzwickel. 85% Polyamid, 15% Elasthan.

|                |                     |                    |              |  |
|----------------|---------------------|--------------------|--------------|--|
| <b>2 Stück</b> |                     |                    |              |  |
|                | schwarz + anthrazit | <b>248.333.084</b> |              |  |
|                | weiß                | <b>621.691.086</b> |              |  |
|                | weiß + puder        | <b>621.710.042</b> |              |  |
|                | weiß + schwarz      | <b>621.709.060</b> |              |  |
| <b>Gr.</b>     | 38, 40              | 42, 44             | 46, 48       |  |
| <b>€</b>       | <b>22.99</b>        | <b>26.99</b>       | <b>29.99</b> |  |

**9 Die 2-geteilten Cups** aus glänzender, edler Spitze machen dieses **BH-Hemd** mit Bügel von Nina von C. unwiderstehlich schön! Die schmalen Schmuckträger sind im Rücken verstellbar. Aus weicher, reiner Baumwolle. Feinripp. 100% Baumwolle. Spitze: 90% Polyamid, 10% Elasthan.

|              |                    |                    |         |                    |
|--------------|--------------------|--------------------|---------|--------------------|
| <b>Cup B</b> | weiß               | <b>491.507.061</b> | schwarz | <b>491.518.061</b> |
| <b>Cup C</b> | weiß               | <b>491.528.061</b> | schwarz | <b>491.539.061</b> |
| <b>Gr.</b>   | 75, 80, 85, 90, 95 |                    |         | <b>€ 39.99</b>     |

**10 Formslip** von Comazo mit „Bauch-weg“-Effekt. Stützeinsatz vorne. Elastische Spitze und Doppelzwickel. Strukturierte Qualität. 49% Viskose, 46% Baumwolle, 5% Elasthan.

|            |                    |              |              |
|------------|--------------------|--------------|--------------|
| weiß       | <b>105.320.038</b> |              |              |
| champagner | <b>105.331.048</b> |              |              |
| schwarz    | <b>593.304.041</b> |              |              |
| <b>Gr.</b> | 38, 40             | 42, 44       | 46, 48       |
| <b>€</b>   | <b>16.99</b>       | <b>19.99</b> | <b>23.99</b> |
|            |                    |              | <b>50</b>    |
|            |                    |              | <b>26.99</b> |

**11 Eleganter Taillenslip** von wäsche-pur in der praktischen 3-Stück-Packung. Mit edlem Spitzen-Einsatz vorne und süßem Deko-Schleifen. Elastische Bund- und Beinabschlüsse und Baumwollzwickel. Single-Jersey-Qualität. OCS-zertifiziertes Produkt. 95% Baumwolle, 5% Elasthan.

|                |                    |              |                    |              |
|----------------|--------------------|--------------|--------------------|--------------|
| <b>3 Stück</b> |                    |              |                    |              |
| schwarz        | <b>183.329.012</b> | weiß         | <b>183.318.030</b> |              |
| <b>Gr.</b>     | 38, 40             | 42, 44       | 46, 48             | 50, 52       |
| <b>€</b>       | <b>24.99</b>       | <b>29.99</b> | <b>33.99</b>       | <b>37.99</b> |

7 Bügel-BH ab

8 Slip ab

39.99

22.99

2 Stück

2 Stück

• Cup B, C, D, E



sassa



9 BH-Hemd

39.99

• Cup B, C

NINA VON C.

10 Formslip  
ab 16.99auch in  
Schwarz11 Taillenslip  
ab 24.99  
3 StückAt least 95% OCS  
organically grown cotton  
certified by CU 1105712wäsche-pur  
— EMOTION —





**1 T-Shirt-BH ohne Bügel**  
ab **29.99**

- Cup A, B, C, D

.....  
wattierte  
Komfortträger

**VIANIA**



**2 Schalen-BH mit Bügel**  
ab **29.99**

- Cup B, C, D, E, F, G



auch in  
Schwarz



**3 T-Shirt-BH mit Bügel**  
ab **29.99**

- Cup B, C, D, E, F



**1** Hält, was er verspricht und formt die Brust sehr natürlich: **T-Shirt-BH ohne Bügel** von Viania. Schön: die Zierschleife und der dekorative Anhänger zwischen den gemoldeten Cups. Die weich gepolsterten, elastischen Komfortträger sind im Rücken verstellbar. 61% Polyamid, 27% Polyester, 12% Elasthan.

|              |                         |                    |                |                    |
|--------------|-------------------------|--------------------|----------------|--------------------|
| <b>Cup A</b> | ecru                    | <b>830.816.018</b> | schwarz        | <b>830.827.018</b> |
| <b>Cup B</b> | ecru                    | <b>830.850.018</b> | schwarz        | <b>830.861.018</b> |
| <b>Cup C</b> | ecru                    | <b>830.872.018</b> | schwarz        | <b>830.883.018</b> |
| <b>Gr.</b>   | 75, 80, 85, 90, 95, 100 |                    | <b>€ 29.99</b> |                    |
| <b>Cup D</b> | ecru                    | <b>830.893.018</b> | schwarz        | <b>830.907.018</b> |
| <b>Gr.</b>   | 75, 80, 85, 90, 95, 100 |                    | <b>€ 34.99</b> |                    |

**2** Dieser **Schalen-BH mit Bügel** von Viania wird durch die atmungsaktive Spacer-Qualität besonders bequem. Mit vorgeformten, atmungsaktiven Soft-Cups, die nahtlos verarbeitet sind und optimalen und bequemen Halt spenden – auch in großen Größen. Die feine Spitzenverzierung vorne und das glänzende Jacquard-Dessin im Rücken sorgen für die tolle Optik. Die leicht gepolsterten Träger sind mit einer filigranen Spitze überzogen und lassen sich im Rücken verstellen. 77% Polyester, 13% Polyamid, 10% Elasthan.

|              |                         |                    |                |                    |         |                    |
|--------------|-------------------------|--------------------|----------------|--------------------|---------|--------------------|
| <b>Cup B</b> | weiß                    | <b>148.038.083</b> | schwarz        | <b>384.290.052</b> | weinrot | <b>148.049.048</b> |
| <b>Cup C</b> | weiß                    | <b>148.050.057</b> | schwarz        | <b>384.304.059</b> | weinrot | <b>148.061.037</b> |
| <b>Gr.</b>   | 75, 80, 85, 90, 95, 100 |                    | <b>€ 29.99</b> |                    |         |                    |
| <b>Cup D</b> | weiß                    | <b>148.072.047</b> | schwarz        | <b>384.319.057</b> | weinrot | <b>148.088.039</b> |
| <b>Cup E</b> | weiß                    | <b>148.099.043</b> | schwarz        | <b>384.325.057</b> | weinrot | <b>148.102.041</b> |
| <b>Gr.</b>   | 75, 80, 85, 90, 95, 100 |                    | <b>€ 34.99</b> |                    |         |                    |
| <b>Cup F</b> | weiß                    | <b>148.113.058</b> | schwarz        | <b>384.336.056</b> | weinrot | <b>148.129.039</b> |
| <b>Cup G</b> | weiß                    | <b>148.130.040</b> | schwarz        | <b>384.364.059</b> | weinrot | <b>148.146.036</b> |
| <b>Gr.</b>   | 75, 80, 85, 90, 95      |                    | <b>€ 37.99</b> |                    |         |                    |

**3** Hält was er verspricht – auch in großen Größen: **T-Shirt-BH mit Bügel** von Viania. Die attraktiven, mit einer Spitzen-Applikation verzierten Träger dürfen gerne unter dem Oberteil hervorblitzen. Mit funkelnem Glitzersteinchen zwischen den gemoldeten Cups. Dank dem atmungsaktiven, weichen Spacer-Material ist er sehr trageangenehm. Ohne störende Nähte – so zeichnet sich unter enganliegender Kleidung nichts ab. 65% Polyamid, 28% Polyester, 7% Elasthan.

|              |         |                    |          |                    |            |                    |                    |
|--------------|---------|--------------------|----------|--------------------|------------|--------------------|--------------------|
| <b>Cup B</b> | schwarz | <b>147.975.197</b> | hellblau | <b>483.479.147</b> | puder weiß | <b>354.288.119</b> | <b>730.685.186</b> |
|--------------|---------|--------------------|----------|--------------------|------------|--------------------|--------------------|

|              |                         |                    |                |                    |           |                    |           |                    |            |                    |                    |
|--------------|-------------------------|--------------------|----------------|--------------------|-----------|--------------------|-----------|--------------------|------------|--------------------|--------------------|
| <b>Cup C</b> | dunkelrot               | <b>838.268.152</b> | schwarz        | <b>147.981.117</b> | hellblau  | <b>483.489.147</b> | dunkelrot | <b>838.279.158</b> | puder weiß | <b>354.294.111</b> | <b>730.691.152</b> |
| <b>Gr.</b>   | 75, 80, 85, 90, 95, 100 |                    | <b>€ 29.99</b> |                    |           |                    |           |                    |            |                    |                    |
| <b>Cup D</b> | schwarz                 | <b>147.997.114</b> | hellblau       | <b>483.490.147</b> | dunkelrot | <b>838.289.150</b> | schwarz   | <b>147.997.114</b> | puder weiß | <b>354.314.112</b> | <b>730.705.178</b> |
| <b>Cup E</b> | schwarz                 | <b>148.000.120</b> | hellblau       | <b>483.508.147</b> | dunkelrot | <b>838.290.144</b> | schwarz   | <b>148.000.120</b> | puder weiß | <b>354.329.111</b> | <b>730.727.183</b> |
| <b>Gr.</b>   | 75, 80, 85, 90, 95, 100 |                    | <b>€ 34.99</b> |                    |           |                    |           |                    |            |                    |                    |
| <b>Cup F</b> | schwarz                 | <b>257.191.178</b> | weiß           | <b>257.209.170</b> |           |                    |           |                    |            |                    |                    |



**4 Bügel-BH**  
ab **54.99**

- Cup B, C, D, E, F

*Miss Mary*



**5 Entlastungs-BH mit Bügel**  
ab **59.99**

- Cup B, C, D, E, F

.....  
wattierte  
Komfortträger





|              |                               |                    |         |                    |
|--------------|-------------------------------|--------------------|---------|--------------------|
| <b>Cup D</b> | weiß                          | <b>823.843.009</b> | schwarz | <b>823.854.009</b> |
| <b>Cup E</b> | weiß                          | <b>823.876.009</b> | schwarz | <b>823.887.009</b> |
| <b>Cup F</b> | weiß                          | <b>823.902.009</b> | schwarz | <b>823.913.009</b> |
| <b>Gr.</b>   | 80, 85, 90, 95, 100, 105, 110 |                    |         | <b>€ 59.99</b>     |

**5 Wow** – dieser **Entlastungs-BH mit Bügel** von Miss Mary ist aber schön! Die exklusive Qualität ist innen mit einer weichen Baumwolle ausgelegt und außen laminiert – so hebt sie schön die Büste und verleiht gleichzeitig einen tollen Halt. Extra hoch geschnitten mit flachen Nähten – so zeichnet er sich unter Kleidung kaum ab. Die breiten, wattierten Träger können im Rücken verstellt werden. 56% Polyamid, 22% Baumwolle, 14% Polyester, 8% Elasthan.

|              |                              |                    |         |                    |
|--------------|------------------------------|--------------------|---------|--------------------|
| <b>Cup B</b> | weiß                         | <b>829.737.008</b> | schwarz | <b>829.748.008</b> |
| <b>Cup C</b> | weiß                         | <b>829.840.008</b> | schwarz | <b>829.851.008</b> |
| <b>Gr.</b>   | 75, 80, 85, 90, 95, 100, 105 |                    |         | <b>€ 59.99</b>     |
| <b>Cup D</b> | weiß                         | <b>830.044.008</b> | schwarz | <b>830.055.008</b> |
| <b>Cup E</b> | weiß                         | <b>830.168.008</b> | schwarz | <b>830.179.008</b> |
| <b>Cup F</b> | weiß                         | <b>830.431.008</b> | schwarz | <b>830.442.008</b> |
| <b>Gr.</b>   | 75, 80, 85, 90, 95, 100, 105 |                    |         | <b>€ 64.99</b>     |

**6 So weich**, so trageangenehm, so schön schlicht: **Achseltop** von wäschepur im preiswerten 3er-Pack mit breiten, sehr komfortablen Trägern. 95% Baumwolle, 5% Elasthan.

|                |                                  |                    |
|----------------|----------------------------------|--------------------|
| <b>3 Stück</b> | flamingo + aquamarin + weiß      | <b>182.375.109</b> |
|                | silberfarben + rosé + champagner | <b>766.305.202</b> |
|                | bleu + marine + bordeaux         | <b>766.316.193</b> |
|                | 3 Stück weiß                     | <b>766.296.173</b> |
| <b>Gr.</b>     | 36/38      40/42, 44/46          | 48/50              |
| <b>€</b>       | <b>22.99</b> <b>26.99</b>        | <b>29.99</b>       |

**7 Taillenslip** von wäschepur in der 3-Stück-Packung. Mit eingnähtem Gummi am Bund. Die elastischen Beinabschlüsse sorgen für hohen Tragekomfort. Doppelzwickel. 95% Baumwolle, 5% Elasthan.

|                |                                  |                    |
|----------------|----------------------------------|--------------------|
| <b>3 Stück</b> | 3 Stück weiß                     | <b>766.949.105</b> |
|                | bleu + marine + bordeaux         | <b>766.966.080</b> |
|                | silberfarben + rosé + champagner | <b>766.955.093</b> |
| <b>Gr.</b>     | 36/38      40/42, 44/46          | 48/50              |
| <b>€</b>       | <b>16.99</b> <b>19.99</b>        | <b>23.99</b>       |

**8 Eine ist nicht genug! Longpanty** von wäschepur in der 3-Stück-Packung mit bequemem, elastischem Softbund und seitlichen Kontraststreifen. Doppelzwickel. Weicher Single-Jersey. Unterstützt die Initiative Cotton made in Africa. 95% Baumwolle, 5% Elasthan. Grau-meliert: 93% Baumwolle, 5% Elasthan, 2% Polyester.

|                |                           |                    |              |                    |
|----------------|---------------------------|--------------------|--------------|--------------------|
| <b>3 Stück</b> | grau-meliert              | <b>409.334.092</b> | schwarz      | <b>409.345.092</b> |
|                | weiß                      | <b>409.323.092</b> |              |                    |
| <b>Gr.</b>     | 36/38      40/42, 44/46   | 48/50              | 52/54        |                    |
| <b>€</b>       | <b>24.99</b> <b>29.99</b> | <b>33.99</b>       | <b>37.99</b> |                    |

**9 Panty** von wäschepur in der preiswerten 3-Stück-Packung. Mit schmalem, elastischem Bund und bequemen Beinabschlüssen. Toll ist der seitliche Sternchen-Druck vorne. Unterstützt die Initiative Cotton made in Africa. 95% Baumwolle, 5% Elasthan.

|                |                                |                    |
|----------------|--------------------------------|--------------------|
| <b>3 Stück</b> | weiß                           | <b>490.354.041</b> |
|                | orchidee + hellblau + hellgrau | <b>490.365.041</b> |
| <b>Gr.</b>     | 36, 38, 40                     | 46, 48, 50         |
| <b>€</b>       | <b>22.99</b>                   | <b>26.99</b>       |

**10 Markenqualität pur: Slip** von Speidel. Bequem dank elastischen Bund- und Beinabschlüssen, die für viel Bewegungsfreiheit sorgen. 92% Baumwolle, 8% Elasthan.

|                |                           |                    |              |                    |
|----------------|---------------------------|--------------------|--------------|--------------------|
| <b>4 Stück</b> | weiß                      | <b>595.563.126</b> | schwarz      | <b>596.298.137</b> |
|                | jeansblau +erika          | <b>595.579.148</b> |              |                    |
| <b>Gr.</b>     | 38, 40      42, 44        | 46, 48             | 50, 52       |                    |
| <b>€</b>       | <b>32.99</b> <b>38.99</b> | <b>43.99</b>       | <b>48.99</b> |                    |

**11 Slip** von wäschepur in der günstigen 5-Stück-Packung! Breiter, elastischer Bund und elastische Beinausschnitte. Doppelzwickel. Angenehm weiche Single-Jersey-Qualität. OCS-zertifiziertes Produkt. 95% Baumwolle, 5% Elasthan.

|                |                           |                    |              |                    |
|----------------|---------------------------|--------------------|--------------|--------------------|
| <b>5 Stück</b> | weiß                      | <b>439.105.129</b> | schwarz      | <b>874.368.147</b> |
| <b>Gr.</b>     | 38, 40      42, 44        | 46, 48             | 50           |                    |
| <b>€</b>       | <b>29.99</b> <b>35.99</b> | <b>39.99</b>       | <b>44.99</b> |                    |

6 Achseltop ab

22.<sup>99</sup>

3 Stück

auch in  
3x Weißauch in  
3x Weiß

7 Taillenslip ab

16.<sup>99</sup>

3 Stück



8 Longpanty

ab 24.<sup>99</sup>

3 Stück

auch in  
3x Weiß

9 Panty

ab 22.<sup>99</sup>

3 Stück



10 Slip

ab 32.<sup>99</sup>

4 Stück

auch in  
4x Schwarz

11 Slip

ab 29.<sup>99</sup>

5 Stück



Speidel.



**1 Minimizer-BH ohne Bügel**  
ab 39,99

- Cup B, C, D, E

auch in Schwarz .....



**3 T-Shirt-BH ohne Bügel**  
ab 39,99

- Cup A, B, C, D

seitlich hoch geschnitten .....

NATURANA



**2 Entlastungs-BH ohne Bügel**  
ab 34,99

- Cup B, C, D, E, F



**4 Entlastungs-BH ohne Bügel**  
ab 39,99

2 Stück

- Cup B, C, D, E

Form: TURMALIN

- ohne Bügel
- geteilte Cups
- extra starker Halt

wäsche pur — SPORTIV —



**1** Im sportlichen Dessin mit kontrastfarbigen Details: **Minimizer-BH ohne Bügel** von Naturana. Durch den cleveren Schnitt sitzt er perfekt. Die Cups werden optisch um bis zu einer Größe verkleinert und dank der extra hoch geschnittenen Seitenteile wird die Bildung von kleinen Röllchen verhindert. Verarbeitung mit extra flachen Nähten – so zeichnet sich auch unter enganliegender Kleidung nichts ab! 86% Polyamid, 14% Elasthan.

|              |           |                          |      |             |
|--------------|-----------|--------------------------|------|-------------|
| <b>Cup B</b> | schwarz   | 354.460.049              | weiß | 857.085.075 |
|              | elfenbein | 857.111.077              |      |             |
| <b>Cup C</b> | schwarz   | 354.487.053              | weiß | 856.543.078 |
|              | elfenbein | 856.565.078              |      |             |
| <b>Gr.</b>   |           | 80, 85, 90, 95, 100, 105 |      | € 39,99     |
| <b>Cup D</b> | schwarz   | 354.396.051              | weiß | 857.122.075 |
|              | elfenbein | 857.149.072              |      |             |
| <b>Cup E</b> | schwarz   | 354.385.051              | weiß | 857.159.079 |
|              | elfenbein | 857.198.074              |      |             |
| <b>Gr.</b>   |           | 80, 85, 90, 95, 100, 105 |      | € 44,99     |

**4** Perfekt für Frauen mit einer stärkeren Büste: **Entlastungs-BH ohne Bügel** von wäsche pur in unserer Form TURMALIN. Mit seitlich eingearbeiteter Stütze – so gibt er noch mehr Halt. Breite, wattierte Komfortträger, 2-geteilten Cups. 88% Polyamid, 12% Elasthan.

|                |      |                                          |         |             |
|----------------|------|------------------------------------------|---------|-------------|
| <b>2 Stück</b> |      |                                          |         |             |
| <b>Cup B</b>   | weiß | 760.058.171                              | schwarz | 760.014.158 |
| <b>Cup C</b>   | weiß | 760.085.194                              | schwarz | 760.069.202 |
| <b>Gr.</b>     |      | 85, 90, 95, 100, 105, 110, 115           |         | € 39,99     |
| <b>2 Stück</b> |      |                                          |         |             |
| <b>Cup D</b>   | weiß | 760.116.139                              | schwarz | 760.096.193 |
| <b>Cup E</b>   | weiß | 760.149.184                              | schwarz | 760.122.190 |
| <b>Gr.</b>     |      | 85, 90, 95, 100, 105, 110, 115, 120, 125 |         | € 44,99     |

**5** **Formslip** mit verstärkter Bauchpartie. Für einen flacheren Bauch und eine schöne Silhouette. Flache Beinabschlüsse. 95% Baumwolle, 5% Elasthan.

|                |           |                        |        |             |
|----------------|-----------|------------------------|--------|-------------|
| <b>2 Stück</b> |           |                        |        |             |
|                | elfenbein | 679.771.043            | weiß   | 679.782.043 |
|                | schwarz   | 679.798.043            | marine | 679.801.043 |
| <b>Gr.</b>     |           | 38, 40, 42, 44, 46, 48 |        | 50, 52      |
|                |           | € 24,99                | 29,99  | 33,99       |

**6** **Taillenslip** von Speidel. Hohe Leibhöhe. Vollelastisch, trägt nicht auf. Elastische Beinabschlüsse. Single-Jersey. 95% Baumwolle, 5% Elasthan (Lyra).

**2** Besonders dekorativ: der Mesh-Einsatz am Ausschnitt! **Entlastungs-BH ohne Bügel** von Naturana mit vorgeformten Cups. Die angenehme weiche Qualität und die spezielle Schnittführung sorgen für absoluten Komfort. Die Entlastungsträger sind angenehm weich gefüttert und im Rücken verstellbar. 76% Polyamid, 24% Elasthan.

|              |      |                                  |         |             |
|--------------|------|----------------------------------|---------|-------------|
| <b>Cup B</b> | weiß | 823.275.013                      | schwarz | 823.286.013 |
| <b>Cup C</b> | weiß | 823.355.013                      | schwarz | 823.366.013 |
| <b>Gr.</b>   |      | 70, 75, 80, 85, 90, 95, 100, 105 |         | € 34,99     |
| <b>Cup D</b> | weiß | 823.377.013                      | schwarz | 823.388.013 |
| <b>Cup E</b> | weiß | 823.399.013                      | schwarz | 823.403.013 |
| <b>Cup F</b> | weiß | 823.413.013                      | schwarz | 823.424.013 |
| <b>Gr.</b>   |      | 70, 75, 80, 85, 90, 95, 100, 105 |         | € 39,99     |

**5** **Formslip**  
ab 24,99

2 Stück

auch in Schwarz und Weiß .....

con-ta



**7** **Entlastungs-BH mit Bügel**  
ab 64,99

- Cup B, C, D, E, F, G

auch in Weiß .....

Miss Mary



**3** Der Frauerversteher: **T-Shirt-BH ohne Bügel** von Naturana. Die spezielle Verarbeitung formt leicht. Die breiten Seitenteile verhindern, dass sich kleine Röllchen unter den Armen bilden. Dank der flachen Nähte zeichnet sich nichts ab. Im Rücken verstellbare Träger. 75% Polyamid, 25% Elasthan.

|              |          |                         |           |             |
|--------------|----------|-------------------------|-----------|-------------|
| <b>Cup A</b> | hellrosé | 821.316.035             | elfenbein | 728.355.120 |
|              | schwarz  | 728.344.130             |           |             |
| <b>Cup B</b> | hellrosé | 821.327.035             | elfenbein | 729.047.117 |
|              | schwarz  | 729.036.130             |           |             |
| <b>Cup C</b> | hellrosé | 821.338.035             | elfenbein | 729.064.124 |
|              | schwarz  | 729.053.147             |           |             |
| <b>Gr.</b>   |          | 75, 80, 85, 90, 95, 100 |           | € 39,99     |
| <b>Cup D</b> | hellrosé | 821.349.035             | elfenbein | 729.091.132 |
|              | schwarz  | 729.080.130             |           |             |
| <b>Gr.</b>   |          | 75, 80, 85, 90, 95      |           | € 44,99     |

**6** **Taillenslip**  
ab 24,99

3 Stück

auch in Schwarz .....

Speidel



**8** **Taillenslip**  
ab 22,99

3 Stück

auch in Schwarz .....

wäsche pur — SPORTIV —





**3 Stück**

|         |                    |              |                    |
|---------|--------------------|--------------|--------------------|
| weiß    | <b>457.946.170</b> | puuder       | <b>377.160.171</b> |
| schwarz | <b>418.477.180</b> |              |                    |
| Gr. 40  | 42, 44             | 46, 48       | 50, 52             |
| €       | <b>24.99</b>       | <b>29.99</b> | <b>33.99</b>       |

**7 Entlastungs-BH mit Bügel** von Miss Mary. Die innovative Qualität sorgt für ein angenehmes Frischegefühl und optimalen Tragekomfort. Die extra hohen Einsätze an den Achseln sind bequem und verhindern die Bildung von Röllchen. Durch das hoch geschnittene Unterbrustband sitzt er wie angegossen. Die breiten, weich wattierten Komfortträger sind im Rücken verstellbar. 86% Polyamid, 11% Elasthan, 3% Polyester.

|              |                              |                    |        |                    |
|--------------|------------------------------|--------------------|--------|--------------------|
| <b>Cup B</b> | weiß                         | <b>487.935.043</b> | hummer | <b>487.941.043</b> |
| <b>Cup C</b> | weiß                         | <b>488.079.043</b> | hummer | <b>488.086.043</b> |
| Gr.          | 75, 80, 85, 90, 95, 100, 105 |                    |        | <b>€ 64.99</b>     |
| <b>Cup D</b> | weiß                         | <b>488.092.043</b> | hummer | <b>488.105.043</b> |
| <b>Cup E</b> | weiß                         | <b>488.116.043</b> | hummer | <b>488.127.043</b> |
| <b>Cup F</b> | weiß                         | <b>488.138.043</b> | hummer | <b>488.148.043</b> |
| Gr.          | 75, 80, 85, 90, 95, 100, 105 |                    |        | <b>€ 69.99</b>     |
| <b>Cup G</b> | weiß                         | <b>488.159.043</b> | hummer | <b>488.166.043</b> |
| Gr.          | 75, 80, 85, 90, 95, 100, 105 |                    |        | <b>€ 74.99</b>     |

**8 Von wäschepur: Taillenslip** mit Ziernähten im Vorder- und Rückteil. Elegant wird er durch die glänzenden Nähte an Bund, Seite und elastischen Beinabschlüssen. Die weiche Qualität wird durch den zusätzlichen Stretch-Anteil noch trageangenehmer. Doppelzwickel aus reiner Baumwolle. 90% Modal, 10% Elasthan.

**3 Stück**

|           |                    |              |                    |
|-----------|--------------------|--------------|--------------------|
| weiß      | <b>664.167.184</b> | elfenbein    | <b>335.959.247</b> |
| schwarz   | <b>664.178.189</b> |              |                    |
| Gr. 36/38 | 40/42, 44/46       | 48/50        | 52/54              |
| €         | <b>22.99</b>       | <b>26.99</b> | <b>29.99</b>       |

**9 Ihre Lieblingsfarben – Ihre Lieblings-Qualität:** herrlich trageangenehmes **Shirt** von wäschepur mit Stehkragen. 95% Modal, 5% Elasthan.

**2 Stück**

|            |                    |              |                    |
|------------|--------------------|--------------|--------------------|
| weiß       | <b>381.575.062</b> | champagner   | <b>381.564.053</b> |
| sand       | <b>381.586.055</b> | mint         | <b>498.448.044</b> |
| orchidee   | <b>498.460.049</b> | marine       | <b>381.532.052</b> |
| schwarz    | <b>381.597.040</b> | himbeerrot   | <b>834.970.047</b> |
| Gr. 38, 40 | 42, 44             | 46, 48       | 50                 |
| €          | <b>22.99</b>       | <b>26.99</b> | <b>29.99</b>       |

**10 Kombistarkes Blazershirt** von wäschepur mit kurzen Ärmeln und Stehkragen. Trageangenehme Micro-Modal-Qualität. 95% Modal, 5% Elasthan.

**2 Stück**

|            |                    |              |                    |
|------------|--------------------|--------------|--------------------|
| weiß       | <b>242.637.122</b> | schwarz      | <b>242.643.111</b> |
| orchidee   | <b>283.414.110</b> | himbeerrot   | <b>283.425.120</b> |
| marine     | <b>361.459.095</b> | champagner   | <b>361.493.128</b> |
| mint       | <b>361.507.113</b> | sand         | <b>361.518.106</b> |
| Gr. 38, 40 | 42, 44             | 46, 48       | 50                 |
| €          | <b>26.99</b>       | <b>31.99</b> | <b>35.99</b>       |

**11 Panty** aus der Bambus-Kollektion von Sylvia Speidel für pures Wohlgefühl! Mit Doppelzwickel. 63% Viskose, 30% Polyamid, 7% Elasthan.

**2 Stück**

|              |                    |                   |                    |
|--------------|--------------------|-------------------|--------------------|
| schwarz      | <b>453.536.052</b> | beige-meliert     | <b>453.542.036</b> |
| grau-meliert | <b>453.564.032</b> | jeansblau-meliert | <b>453.574.066</b> |
| Gr. 38, 40   | 42, 44             | 46, 48            | 50                 |
| €            | <b>29.99</b>       | <b>35.99</b>      | <b>39.99</b>       |

**12 Atmungsaktiv & feuchtigkeitsregulierend:** Longpant aus der Bambus-Kollektion von Sylvia Speidel. 63% Viskose, 30% Polyamid, 7% Elasthan.

**2 Stück**

|                  |                    |               |                    |
|------------------|--------------------|---------------|--------------------|
| bordeaux-meliert | <b>247.212.060</b> | beige-meliert | <b>149.868.081</b> |
| champagner       | <b>369.032.073</b> | grau-meliert  | <b>247.223.070</b> |
| schwarz          | <b>149.857.053</b> |               |                    |
| Gr. 38, 40       | 42, 44             | 46, 48        | 50                 |
| €                | <b>34.99</b>       | <b>39.99</b>  | <b>44.99</b>       |

**13 Preishit in super Passform. Leggings lang** von wäschepur mit eingenähtem Gummi im Bund. Formstabil durch Elasthan. Single-Jersey. 95% Baumwolle, 5% Elasthan.

**2 Stück**

|                     |                    |
|---------------------|--------------------|
| 2 Stück schwarz     | <b>395.365.081</b> |
| schwarz + jeansblau | <b>395.376.089</b> |
| Gr. 38, 40          | 42, 44             |
| €                   | <b>19.99</b>       |

**9 Shirt**  
ab **22.<sup>99</sup>**  
2 Stück

**10 Blazershirt**  
ab **26.<sup>99</sup>**  
2 Stück



**11 Panty**  
ab **29.<sup>99</sup>**  
2 Stück

**13 Leggings lang**  
ab **19.<sup>99</sup>**  
2 Stück

auch in  
Schwarz

**12 Longpanty**  
ab **34.<sup>99</sup>**  
2 Stück

auch in  
Schwarz



1 Slipper  
89.99

- Made in Italy
- edle Veloursleder-Optik
- mit dekorativer Zierschnalle



3 Ballerina  
79.99

- Weite G
- elastisch und trageangenehm
- in Leder-Vollausstattung



CAPRICE®  
walking on air

4 Pumps  
49.99

- Weite H
- praktischer Klettverschluss
- flexible Laufsohle



Jana®

5 Ballerina  
69.99

- Weite H
- mit Pelotte und Gewölbstütze
- trittdämpfend



airsoft  
COMFORT+

6 Slipper  
69.99

- Weite G
- Leder-Wechselfußbett



GEMINI®  
EIN GUTES GE(H)FÜHL

**1 Slipper** Made in Italy. In edler Veloursleder-Optik. Toller Eyecatcher ist die dekorative Zierschnalle. Hochwertiges Synthetik. Futter Synthetik. Innensohle Leder. Blockabsatz, Höhe ca. 20 mm.

|          |                            |        |                    |
|----------|----------------------------|--------|--------------------|
| schwarz  | <b>518.953.014</b>         | marine | <b>518.963.014</b> |
| bordeaux | <b>518.974.014</b>         |        |                    |
| Gr.      | 35, 36, 37, 38, 39, 40, 41 |        | <b>€ 89.99</b>     |

**2 Slipper** Made in Spain. Aus weichem Rind-Veloursleder. Mit dekorativer Schleife. Futter Synthetik, Innensohle Leder. Absatzhöhe ca. 15 mm.

|      |                                    |      |                    |
|------|------------------------------------|------|--------------------|
| sand | <b>886.243.008</b>                 | rose | <b>886.253.008</b> |
| Gr.  | 35, 36, 37, 38, 39, 40, 41, 42, 43 |      | <b>€ 129.-</b>     |

**3** Der **Ballerina** von Caprice ist Lieblingsschuh, Klassiker und Trendmodell in einem. Die gewellten Kanten um-

schmeicheln den Fuß und setzen ihn geschickt in Szene. Obermaterial Farbe Gelb und Altrosa aus Veloursleder, Schwarz aus Glattleder. Innenausstattung aus Leder. Flexible Gummi-Laufsohle mit ca. 10 mm Absatz. Weite G.

|         |                        |         |                    |
|---------|------------------------|---------|--------------------|
| schwarz | <b>363.239.061</b>     | altrosa | <b>363.397.061</b> |
| gelb    | <b>363.794.061</b>     |         |                    |
| Gr.     | 37, 38, 39, 40, 41, 42 |         | <b>€ 79.99</b>     |

**4** Viel Platz zum Wohlfühlen bieten die **Pumps** von Jana dank der Spezialweite für kräftige Füße. Obermaterial aus Lederimitat und Textil. Innen aus Textil. Mit Klettverschluss. Trageangenehme, flexible TR-Laufsohle mit ca. 30 mm Absatz. Weite H.

|         |                        |            |                    |
|---------|------------------------|------------|--------------------|
| schwarz | <b>101.645.014</b>     | dunkelblau | <b>101.656.014</b> |
| Gr.     | 37, 38, 39, 40, 41, 42 |            | <b>€ 49.99</b>     |

**5** Von Airsoft: **Ballerina** aus geprägtem Nubukleder mit bequemem Stretch-Einschlupf. Textil-Innenfutter und Leder-Wechselfußbett mit Pelotte und Gewölbstütze für sicheres Laufen. Rutschhemmende TR-Laufsohle. Keilabsatz. Absatzhöhe ca. 30 mm. Weite H.

|           |                        |         |                    |
|-----------|------------------------|---------|--------------------|
| anthrazit | <b>749.496.061</b>     | schwarz | <b>855.625.045</b> |
| bordeaux  | <b>855.647.060</b>     | marine  | <b>855.658.044</b> |
| Gr.       | 37, 38, 39, 40, 41, 42 |         | <b>€ 69.99</b>     |

**6** Modischer **Slipper** von Gemini. Obermaterial: Leder mit aufwändiger Handnaht. Innenfutter: Textil. Wechselfußbett aus Leder. Rutschhemmende TR-Laufsohle mit ca. 30 mm Absatz. Weite G.

|       |                            |                        |                    |
|-------|----------------------------|------------------------|--------------------|
| beige | <b>760.546.029</b>         | anthrazit-silberfarben | <b>760.557.029</b> |
| rot   | <b>188.655.029</b>         | blau                   | <b>188.661.051</b> |
| Gr.   | 36, 37, 38, 39, 40, 41, 42 |                        | <b>€ 69.99</b>     |

# SHOE FAVOURITES

Diese vielseitigen Begleiter runden sommerliche Looks optimal ab und sorgen gleichzeitig für ein rundum komfortables Tragegefühl!

2 Slipper

129.-

- Made in Spain
- aus Rind-Veloursleder
- Leder-Innensohle





**7 Sneaker**  
49.99

- gedämpfter Auftritt
- leichte EVA-Laufsohle
- weich gepolsterte Innensohle



**KangaROOS**

**8 Sneaker**  
79.99

- Weite G
- Wechselfußbett
- sportiv



**CAPRICE**  
walking on air

**10 Sneaker** Made in Spain. Sportlicher Alltagsbegleiter aus hochwertigem Synthetik und Textil. Rutschfest, atmungsaktiv und waschbar bis 40 °C. Mit textilem Futter. Fällt kleiner aus, bitte eine Nummer größer bestellen.

schwarz **879.860.004** weiß **879.871.004**  
marine **879.882.004**

Gr. 35, 36, 37, 38, 39,  
40, 41, 42, 43 **€ 79.99**

**11** Ein echter Wohlfühl-Schuh dank Spezial-Weite: Der **Sneaker** von Jana bietet kräftigen Füßen den Platz, den sie brauchen. Obermaterial aus Lederimitat und Textil. Innen aus Textil. Schnürung und seitlicher Reißverschluss zum leichten Reinschlüpfen. Trageangenehme, flexible TR-Laufsohle mit ca. 30 mm Absatz. Weite H.

schwarz **101.634.012**

Gr. 37, 38, 39, 40, 41, 42 **€ 59.99**

**12** Unser neuer Asphalt-Favorit: der **Schnürschuh** von Rieker. Obermaterial aus Lederimitat und Textil. Innenausstattung aus Textil und Leder. Weich gepolstert. Leichte PU-Laufsohle mit ca. 30 mm Absatz. Weite F für den schlanken Fuß.

mittelblau **102.386.008**

Gr. 37, 38, 39, 40, 41, 42 **€ 69.99**

**7 Sneaker** Top im Look mit Metallic-Streifen. Hoher Tragekomfort dank Kanga Cush-Ausstattung zur Schrittdämpfung, besonders leichte EVA-Laufsohle und Memory Foam-Innensohle. Aus hochwertigem Synthetik. Futter und Innensohle Textil.

beige-goldfarben **519.693.015**

Gr. 36, 37, 38, 39, 40, 41, 42 **€ 49.99**

**8** Mit dem **Sneaker** von Caprice sind Sie sportlich und vor allem super bequem unterwegs. Obermaterial ist ein Mix aus Leder-imitat und Textil. Innenausstattung ganz aus Textil mit Wechselfußbett. Leichter Einschlupf durch elastische Schnürsenkel. Super Tragekomfort durch die trittgedämpfte, leichte, flexible EVA-Laufsohle mit ca. 35 mm Absatzhöhe. Weite G.

schwarz **878.493.004**

Gr. 37, 38, 39, 40, 41, 42 **€ 79.99**

**9 Sneaker** Sportlich und bequem aus Synthetik. Mit textiler Innenausstattung und antibakterieller, besonders weich gepolsteter Innensohle.

sand **878.754.008**

gelb **878.765.008**

Gr. 35, 36, 37, 38, 39, 40, 41, 42 **€ 99.99**



**9 Sneaker**

99.99

- aus Synthetik-Material
- textile Innenausstattung
- Innensohle gepolstert
- antibakteriell

10

**10 Sneaker**  
79.99

- Made in Spain
- waschbar bis 40 °C
- atmungsaktiv



**Jana®**

**11 Sneaker**  
59.99

- Weite H
- seitlicher Reißverschluss
- flexible Laufsohle



**12 Schnürschuh**  
69.99

- Weite F
- weiche Decksohle





1 Stiefelette

89.99

- Weite G
- hübsche Applikation
- mit Reißverschluss



**GEMINI**  
EIN GUTES GE(H)FÜHL

2 Kurzstiefelette

119.-

- aus Rind-Nappaleder
- mit Lederinnensohle
- moderner Style



Andrea Conti  
SHOES



1 Trotz höherem Absatz immer noch ein echter Wohlfühl-Liebling – wie alle Schuhe von Gemini. Die **Stiefelette** kommt mit farblich abgesetzten Patches sowie markanter Handnaht. Obermaterial aus Glattleder, innen aus Textil. Seitlicher Reißverschluss und Gummizug sowie Fersenlasche für einen leichten Einstieg und das Extra an Komfort. Federleicht. Flexible PU-Laufsohle mit ca. 60 mm hohem Absatz. Weite G. marine **108.804.008** braun **108.815.008**  
Gr. 37, 38, 39, 40, 41, 42 **€ 89.99**

2 **Kurzstiefelette** Moderner Begleiter aus edlem Rind-Nappaleder. Futter und Innensohle Leder. Mit Reißverschluss. Schafthöhe ca. 9 cm. Absatzhöhe ca. 45 mm.  
marine **867.838.011**  
schwarz **867.849.011**  
taupe **867.850.011**  
Gr. 36, 37, 38, 39, 40, 41 **€ 119.-**

3 **Stiefelette** Aus Rind-Glattleder mit feinem Glanz. Easy Entry dank Elastikeinsatz und Reißverschluss. Futter: Textil. Innensohle: Leder. Cowboyabsatz, Höhe ca. 45 mm.  
cognac **513.086.049** rot **524.398.059**  
marine **524.403.060** braun **704.786.039**  
Gr. 36, 37, 38, 39, 40, 41, 42 **€ 119.-**

3 Stiefelette

119.-

- elastische Einsätze
- weiche Leder-Innensohle
- aus Rindleder mit feinem Glanz



4 Kurzstiefelette

129.-

- Made in Spain
- aus Rind-Veloursleder
- Leder-Innensohle
- mit Stretch-Einsatz



5

5 Stiefelette

79.99

- Weite H
- mit seitlichem Reißverschluss
- flexible Laufsohle



Jana®

6 Schnürstiefelette  
129.-

- aus Rind-Nappaleder
- mit Wechselfußbett
- Leder-Innenausstattung



Andrea Conti  
SHOES

4 **Kurzstiefelette** Made in Spain. Aus hochwertigem Rind-Veloursleder. Easy entry dank Stretcheinsatz. Futter Textil, Innensohle Leder. Flexible Gummi-Laufsohle. Absatzhöhe ca. 20 mm.  
taupe **871.416.009** blau **871.427.009**  
Gr. 35, 36, 37, 38, 39, 40, 41, 42 **€ 129.-**

5 **Stiefelette** von Jana – ein Muss in dieser Saison. Die dekorativen Zierbänder am Schaft geben ihr eine rockige Note. Obermaterial aus Leder-Imitat. Innenausstattung aus Leder und Textil. Mit seitlichem Reißverschluss für einfachen Einschluß. Flexible TR-Laufsohle. Absatzhöhe ca. 35 mm. Weite H.  
schwarz **127.151.009**  
Gr. 37, 38, 39, 40, 41, 42 **€ 79.99**

6 **Schnürstiefelette** Trendschuh aus geschmeidig weichem Rind-Nappaleder. Mit Wechselfußbett und Reißverschluss. Futter und Innensohle: Leder. Schaft-HW ca. 19x34 cm. Mit Blockabsatz, Höhe ca. 15 mm.  
schwarz **307.385.015** creme **349.696.028**  
mint **475.227.061** bleu **871.085.014**  
Gr. 36, 37, 38, 39, 40, 41, 42 **€ 129.-**



7 Stiefel  
189.-

- Made in Portugal
- aus Rind-Nappaleder
- dekorative Details





# SHOE FAVOURITES

So schick sieht Tragekomfort aus!  
Diese Lieblingsmodelle punkten mit  
Optik, Qualität und jeder Menge  
Bequemlichkeit!

## 8 Pumps

69.<sup>99</sup>

- Weite G
- mit eleganter Schnalle
- weich gepolstert

Andrea Conti

S H O E S



**7 Stiefel** Made in Portugal. Aus Rind-Nappaleder. Mit Reißverschluss und Knöchelriemen. Futter und Innensohle Synthetik. Absatzhöhe ca. 25 mm.  
schwarz **885.228.013**

Gr. 36, 37, 38, 39, 40, 41, 42 **€ 189.-**

**8** Mit Stil und diesem **Pumps** von Andrea Conti geht es auch gerne zu schickeren Anlässen! Obermaterial aus Lederimitat, innen aus Textil und Leder. Weich gepolstert und mit einem bequemem Absatz verarbeitet. Mit Dornschnelle. TR-Laufsohle mit ca. 50 mm Absatz. Weite G.

schwarz **111.128.015**

Gr. 36, 37, 38, 39, 40, 41, 42 **€ 69.99**

**9 Slipper** Zuverlässiger Allrounder aus softem Rind-Glattleder, in sportlicher, flacher Form. Mit flexibler Laufsohle und Wechselfußbett. Futter und Innensohle: Leder.

grau **297.157.101** dunkelbraun **297.168.100**

schwarz **109.933.130** oliv **109.949.125**

cognac **109.959.138** marine **109.982.128**

Gr. 36, 37, 38, 39, 40, 41, 42 **€ 89.99**

**10** Erobert diese Saison die Gehsteige: der **Schnürschuh** von Rieker. Obermaterial aus Lederimitat. Innenausstattung aus Textil. Weich gepolstert. Leichte PU-Laufsohle mit ca. 30 mm Absatz. Weite F für den schlanken Fuß.

cognac **102.321.006**

Gr. 37, 38, 39, 40, 41, 42 **€ 59.99**

## 10 Schnürschuh

59.<sup>99</sup>

- Weite F
- weiche Decksohle
- hoher Tragekomfort



## 11 Stiefelette

69.<sup>99</sup>

Reflexan®  
Laufkomfort



## 12 Slipper

89.<sup>99</sup>

- Weite G
- reinschlüpfen und wohlfühlen



GEMINI®  
EIN GUTES GE(H)FÜHL



**11 Die Stiefelette** von Reflexan rundet jedes Outfit gekonnt ab. Obermaterial Farben Khaki, Bordeaux und Jeansblau aus Velours- und Glattleder, Schwarz-geblümt aus Veloursleder und Lederimitat, Vanille aus Nubukleder. Mit textiler Innenausstattung. Seitliche Reißverschlüsse. Antishock für einen angenehm weichen Auftritt. Rutschhemmende PU-Laufsohle mit ca. 30 mm Absatz. Weite H.

vanille **539.670.041**  
schwarz-geblümt **475.329.073**

Gr. 37, 38, 39, 40, 41, 42 **€ 69.99**

**12** Es ist ein Vergnügen, in diesen **Slipper** von Gemini zu schlüpfen! Obermaterial aus weichem Glattleder mit bunten Applikationen und schmückenden Elementen. Bequemer Gummizug. Das Wechselfußbett lässt sich gegen eigene Einlagen tauschen. Flexible Gummi-Laufsohle mit ca. 25 mm Absatz. Weite G.

grau-schwarz **108.940.009**

Gr. 36, 37, 38, 39, 40, 41, 42 **€ 89.99**



1 Pantolette

59.99



Dr.Feet<sup>®</sup>  
anatomic

2 Pantolette

69.99



1 Hausschuh Made in Europe. Aus hochwertigem Rindleder in Metallic-Optik. 2 Riemen mit modischer Glitzerbeschichtung. Dornschnäbel zur Weitenregulierung. Innensohle Leder. Laufsohle mit Shock-Absorber im Fersenbereich. Keilabsatz, Höhe ca. 30 mm. Weite H.  
silberfarben **108.484.005** rose **108.495.005**  
Gr. 36, 37, 38, 39, 40, 41, 42 **€ 59.99**

2 Hausschuh Made in Europe. Aus hochwertigem Rindleder mit Kroko-Prägung. Hoher Tragekomfort dank Memory-Fußbett. Weitenregulierung durch Dornschnäbel. Innensohle Leder. Rutschhemmende Laufsohle. Keilabsatz, Höhe ca. 20 mm. Weite G.  
bordeaux **108.430.005** grün **108.441.005**  
Gr. 36, 37, 38, 39, 40, 41, 42 **€ 69.99**

3 Von Landgraf: Hausschuh in weicher Filz-Qualität. Praktischer V-Schnitt vorne. Mit wärmendem Futter und Wörishofer Wechselfußbett. Flexible und rutschhemmende Synthetik-Laufsohle. Waschbar bis 30 °C. Weite G.  
grün **246.333.026** orange **372.972.018**  
türkis **480.555.026**  
Gr. 37, 38 39, 40, 41, 42, 43  
€ **24.99** **29.99**

4 Ballerina aus Filz mit dekorativer Schleife und hochwertiger Schurwoll-Innenausstattung. Rutschhemmende Gummi-Laufsohle mit ca. 20 mm Absatz. Weite G.  
natur **176.775.059** bordeaux **483.592.061**  
marine **483.601.050** grau **483.612.064**  
gelb **749.044.056** schwarz **749.157.073**  
beige **749.163.058**  
Gr. 36, 37, 38 39, 40, 41, 42  
€ **24.99** **29.99**

3 Hausschuh

ab 24.99

- Weite G
- Wörishofer Fußbett

3



4 Hausschuh

ab 24.99

- Weite G
- hochwertige Schurwoll-Innenausstattung



5 Hausschuh

59.99

- Aus Wollfilz
- Anatomisch geformtes Tieffußbett

5



Dr.Feet<sup>®</sup>  
anatomic

6 Pantolette

59.99



Dr.Feet<sup>®</sup>  
anatomic

5 Hausschuh Aus Wollfilz. Weite regulierbar. Mit anatomisch geformtem Fußbett. Weite H.

|                                   |                                    |
|-----------------------------------|------------------------------------|
| gelb-gestreift <b>115.935.015</b> | grau-gestreift <b>116.376.013</b>  |
| blau-gestreift <b>116.387.017</b> | taupe-gestreift <b>116.393.016</b> |
| rot-gestreift <b>116.406.016</b>  |                                    |
| Gr. 36, 37, 38, 39, 40, 41, 42    | <b>€ 59.99</b>                     |

6 Hausschuh Made in Europe. Aus weichem Rind-Veloursleder. Riemen mit Dornschnäbel zur Weitenregulierung. Innensohle Leder, mit Gel-Pad im Fersenbereich. Keilabsatz, Höhe ca. 30 mm. Weite H.

|                                |                         |
|--------------------------------|-------------------------|
| taupe <b>108.452.006</b>       | grün <b>108.463.006</b> |
| pink <b>108.473.006</b>        |                         |
| Gr. 36, 37, 38, 39, 40, 41, 42 | <b>€ 59.99</b>          |

7 Pantolette von Franken-Schuhe mit 2 Klettverschlüssen am Rist. Mit Trittdämpfung. Obermaterial: Leder-Imitat. Futter: Leder-Imitat. Besonders weiche Leder-Innensohle. Laufsohle PVC. Absatz ca. 40 mm. Weite H.

|                               |                              |
|-------------------------------|------------------------------|
| rot <b>808.330.038</b>        | schwarz <b>808.341.038</b>   |
| pistazie <b>808.352.038</b>   | sand <b>808.363.038</b>      |
| dunkelblau <b>808.373.038</b> | weiß-bunt <b>808.577.038</b> |
| Gr. 36, 37, 38                | 39, 40, 41, 42               |
| € <b>39.99</b>                | <b>44.99</b>                 |

7 Pantolette

ab 39.99

- Weite H
- praktischer Klettverschluss
- weiche Leder-Innensohle





## Allgemeine Geschäftsbedingungen:

**1. Kauf auf Probe:** Bei creation L kaufen Sie auf Probe, d.h. das Zustandekommen des Kaufvertrages ist von Ihrer Billigung abhängig. Sie können innerhalb von 14 Tagen nach Erhalt der Ware den Vertrag aktiv durch Nachricht an uns billigen oder mittels Warenrücksendung schlüssig erklären, dass Sie den Kauf nicht billigen. Ihre Billigung gilt als erfolgt, wenn Sie uns innerhalb der 14-tägigen Billigungsfrist die gelieferte Ware nicht zurücksenden. Bei Nichtbilligung reicht zur Wahrung der 14-Tages-Frist die rechtzeitige Absendung der Warenrücksendung aus. Nach der erfolgten Billigung steht Ihnen ab dem Tag nach der aktiven Erklärung der Billigung ab dem Tag nach Ablauf der 14-tägigen Billigungsfrist darüber hinaus das nachfolgend beschriebene Widerrufsrecht zu, welches sie ebenfalls 14 Tage lang ausüben können.

## 2. Widerrufsbelehrung Widerrufsrecht

Sie haben das Recht, binnen vierzehn Tagen ohne Angabe von Gründen diesen Vertrag zu widerrufen. Die Widerrufsfrist beträgt vierzehn Tage. Die Frist beginnt einen Tag nach dem Tag, an dem Sie den Kauf auf Probe getilgt haben (Tag nach der Absendung der aktiven Billigungserklärung oder spätestens Tag nach Ablauf der 14-tägigen Billigungsfrist). Um Ihr Widerrufsrecht auszuüben, müssen Sie uns (creation L Handelsgesellschaft mbH, Donaustauer Straße 172c, 93045 Regensburg, Tel.: 0941 - 7803 4404, E-Mail-Adresse: kundenservice@creation-l.de) mittels einer eindeutigen Erklärung (z.B. eine E-Mail) über Ihren Entschluss, diesen Vertrag zu widerrufen, informieren. Sie können dafür das beigefügte Muster-Widerrufsformular verwenden, das jedoch nicht vorgeschrieben ist. Zur Wahrung der Widerrufsfrist reicht es aus, dass Sie die Mitteilung über die Ausübung des Widerrufsrechts vor Ablauf der Widerrufsfrist absenden.

## Folgen des Widerrufs

Wenn Sie diesen Vertrag widerrufen, werden wir Ihnen alle Zahlungen, die wir von Ihnen erhalten haben, einschließlich der Lieferkosten (mit Ausnahme der zusätzlichen Kosten, die sich daraus ergeben, dass Sie eine andere Art der Lieferung als die von uns angebotene, günstigste Standardlieferung gewählt haben), unverzüglich und spätestens binnen vierzehn Tagen ab dem Tag zurückzahlen, an dem Ihr Widerruf bei uns eingegangen ist. Für diese Rückzahlung verwenden wir dasselbe Zahlungsmittel, das Sie bei der ursprünglichen Transaktion eingesetzt haben, es sei denn, wir haben mit Ihnen ausdrücklich etwas anderes vereinbart; in keinem Fall werden wir Ihnen wegen dieser Rückzahlung Entgelte berechnen. Wir können die Rückzahlung verweigern, bis wir die Waren wieder zurückerhalten haben oder bis Sie den Nachweis erbracht haben, dass Sie die Waren zurückgeschickt haben, je nachdem, welches der frühere Zeitpunkt ist.

Sie haben die Waren unverzüglich und in jedem Fall spätestens binnen vierzehn Tagen ab dem Tag, an dem Sie uns über den Widerruf dieses Vertrags unterrichten, an uns zurückzusenden. Die Frist ist gewahrt, wenn Sie die Waren vor Ablauf der Frist von vierzehn Tagen absenden. Wir tragen die Kosten der Rücksendung der Ware. Sie müssen für einen etwaigen Wertverlust der Waren nur aufkommen, wenn dieser Wertverlust auf einen zur Prüfung der Beschaffenheit, Eigenschaften und Funktionsweise der Waren nicht notwendigen Umgang zurückzuführen ist.

## Ihre creation L Handelsgesellschaft mbH

**3. Nichtbestehen des Widerrufsrechts:** Ein Widerrufsrecht besteht nach § 312g Abs. 2 BGB u.a. nicht bei Verträgen zur Lieferung

- von Waren, die nicht vorfertigt sind und für deren Herstellung eine individuelle Auswahl oder Bestimmung durch den Verbraucher maßgeblich ist oder die eindeutig auf die persönlichen Bedürfnisse des Verbrauchers zugeschnitten sind,
- versiegelter Waren, die aus Gründen des Gesundheitsschutzes oder der Hygiene nicht zur Rückgabe geeignet sind, wenn ihre Versiegelung nach der Lieferung entfernt wurde,
- von Ton- oder Videoaufnahmen oder Computersoftware in einer versiegelten Packung, wenn die Versiegelung nach der Lieferung entfernt wurde.

**4. Freiwilliges Rückgaberecht:** Für alle bei uns gekauften Waren steht Ihnen neben dem gesetzlichen Widerrufsrecht ein freiwilliges Rückgaberecht von insgesamt 100 Tagen zu. Sie können sich bis zu 100 Tagen nach Warenerhalt vom Vertrag lösen, indem Sie die Ware innerhalb von 100 Tagen nach deren Erhalt an uns zurücksenden. Im Falle von Speditionsware tritt an Stelle der Rücksendung die Ermöglichung einer Abholung der Speditionsware innerhalb der 100-tägigen Rückgabefrist.

Das freiwillige Rückgaberecht besteht nicht bei den in Ziffer 3 genannten Fällen. Das vertraglich eingeräumte freiwillige Rückgaberecht lässt Ihre gesetzlichen Rechte und Ansprüche, deren Inanspruchnahme unentgeltlich ist, unberührt.

## Datenschutzhinweis

Im Nachfolgenden erteilt creation L Ihnen die im Zusammenhang mit der Verarbeitung personenbezogener Daten gesetzlich vorgeschriebenen Informationen:

### Allgemeines

creation L verarbeitet die im Zusammenhang mit der Eingehung und der Durchführung von Bestellungen erhobenen personenbezogenen Daten zum Zweck der Eingehung/der Durchführung von Vertragsverhältnissen. Die durch Sie angegebenen Kontaktdaten sowie die im Verlauf der Abwicklung der Bestellung erhobenen personenbezogenen Daten (u.a. Name, Adresse, E-Mail-Adresse, Zahlungs-, und Retoureninformationen) werden zum Zweck der Führung eines Kundenkontos gespeichert. Die Verarbeitung der Daten erfolgt auf der Rechtsgrundlage in Art. 6 (1) b. DSGVO.

### Bonitätsprüfung

Insofern Sie im Rahmen einer Bestellung eine unsichere Zahlungsart (Rechnungs- oder Ratenkauf) ausgewählt haben, gilt das Folgende:

creation L und andere Versandhandelsunternehmen der Otto Group räumen ihren Kunden grundsätzlich die Möglichkeit ein, Waren unter Inanspruchnahme unsicherer Zahlungsarten (z.B. Rechnungskauf, Finanzierkauf) zu erwerben. In den weiteren Versandhandelsunternehmen der Otto Group gehören die folgenden: bonprix Handelsgesellschaft mbH, Heinrich Heine GmbH, Josef Witt GmbH, Otto (GmbH & Co KG), Quelle GmbH, sheego GmbH, Sieh an! GmbH, Otto Austria Group GmbH, OTTO Payments GmbH, Baur Versand (GmbH & Co KG) Unternehmen, die ihren Kunden grundsätzlich unsichere Zahlungsarten einräumen, haben ein berechtigtes Interesse daran, sich so gut wie möglich vor dem Entstehen von Zahlungsausfällen zu schützen. Dies geschieht unter anderem dadurch, dass vor der Einräumung der Möglichkeit der Inanspruchnahme unsicherer Zahlungsarten die Bonität des Kunden geprüft wird. Im Rahmen dieser Prüfung ist creation L dazu berechtigt, bei der OTTO Payments GmbH, die als Rechtsnachfolgerin der Otto (GmbH & Co KG) Betreiberin der konzerninternen Auskunftei der Otto Group ist, anzufragen, ob diese von den aufgeführten anderen Versandhandelsunternehmen der Otto Group negative Bonitätsinformationen zu dem jeweiligen Kunden übermittelt bekommen hat. Des Weiteren ist creation L dazu berechtigt, an die OTTO Payments GmbH negative Bonitätsinformationen zu dem jeweiligen Kunden zu übermitteln, die dies wiederum an die oben aufgeführten anderen Versandhandelsunternehmen der Otto Group beaufkunden kann, bevor diese anderen Versandhandelsunternehmen dem Kunden die Möglichkeit der Inanspruchnahme unsicherer Zahlungsarten einräumen. Die OTTO Payments GmbH ist außerdem dazu berechtigt, die erhaltenen Bonitätsinformationen zu eigenen Bonitätsprüfungszwecken zu nutzen. Bei den Bonitätsinformationen handelt es sich um Informationen über offene Entgeltforderungen und um solche Informationen, aus denen sich unmittelbar die Gefahr eines Zahlungsausfalls ergibt (z.B. Insolvenz, Schuldnerberatung, Stundung aufgrund von Zahlungsausfällen). Bevor creation L negative Informationen über offene Entgeltforderungen an die OTTO Payments GmbH übermittelt, werden die betroffenen Kunden auf einer Mahnung auf die Möglichkeit der Übermittlung hingewiesen. creation L ist des Weiteren dazu berechtigt, Informationen über äußerst atypische Bestellvorgänge (z.B. zeitgleiche Bestellung einer Vielzahl von Waren an dieselbe Adresse unter Nutzung verschiedener Kundenkonten) an die OTTO Payments GmbH zu übermitteln und solche bei dieser anzufragen. Hierdurch sollen Zahlungsausfälle vermieden und unsere Kunden vor einem Missbrauch ihrer Konten bzw. ihrer Identität geschützt werden. creation L ist in den Fällen, in denen ein Kunde bei ihr auf eine unsichere Zahlungsart bestellen möchte, dazu berechtigt, im Rahmen der Bestellung erhaltene Informationen zur Berechnung einer Ausfallwahrscheinlichkeit zu nutzen (internes Scoring). Die Berechnung der Ausfallwahrscheinlichkeit mittels des internen Scoring basiert auf einem anerkannten mathematisch statistischen Verfahren. Die im Rahmen des internen Scoring genutzten Daten resultieren insbesondere aus einer Kombination der folgenden Datenkategorien (nicht abschließend): Adressdaten, Alter, gewünschte Zahlungskonditionen, Bestellweg und Sortimentsgruppen. Im Rahmen des internen Scoring werden nur solche Daten genutzt, die der Kunde gegenüber creation L selbst angegeben hat. Anhand der benannten Datenkategorien können auf Grund des eingesetzten mathematisch statistischen Verfahrens Rückschlüsse auf die Zahlungsausfallwahrscheinlichkeit getroffen werden. Ein bestimmtes Ergebnis ein bestimmter Wohnort des Bestellers kombiniert mit einer bestimmten Warenkategorie zu einer erhöhten Zahlungsausfallwahrscheinlichkeit und somit zu einer Zahlarteneinschränkung führen. Es erfolgt keine Zahlarteneinschränkung allein auf Basis des Wohnortes des Bestellers. Darüber hinaus ist es z.B. statistisch nachgewiesen, dass bei der Nutzung eines kostenpflichtigen E-Mail-Providers ein geringeres Zahlungsausfallrisiko besteht, als dies bei der Nutzung eines kostenlosen Anbieters der Fall ist. Im Rahmen der Prü-

fung, ob eine unsichere Zahlungsart (Raten-/Rechnungskauf) eingeräumt werden kann, ist creation L auch dazu berechtigt, Bonitätsinformationen über Sie bei einer externen Auskunftei einzuholen. Zum Zweck des Abrufs von Bonitätsinformationen werden die folgenden Daten an die externe Auskunftei übermittelt: Vorname, Nachname, Postadresse, Geburtsdatum. creation L kann im Rahmen der Bonitätsprüfung mittels des Einsatzes eines automatisierten Prozesses entscheiden, ob Ihnen die gewünschte unsichere Zahlungsart (Raten-/Rechnungskauf) eingeräumt wird. So kann z.B. bei der Übermittlung einer negativen Bonitätsauskunft durch eine Auskunftei oder bei der Berechnung eines nicht ausreichenden Scorewerts im Rahmen des internen Scoring automatisch eine Ablehnung der gewünschten Zahlungsart erfolgen. Sie können uns gegenüber das Recht geltend machen, dass wir eine manuelle Überprüfung der automatisierten Entscheidung vornehmen. Darüber hinaus haben Sie das Recht auf Darlegung des eigenen Standpunkts sowie das Recht zur Anfechtung der Entscheidung. Die Verarbeitung Ihrer Daten im Rahmen der Bonitätsprüfung erfolgt auf Basis der Rechtsgrundlage in Art. 6 (1) b. DSGVO bzw. der in Art. 6 (1) f. DSGVO. creation L hat grundsätzlich ein berechtigtes Interesse an der Vornahme einer Bonitätsprüfung bei der Auswahl einer unsicheren Zahlungsart (Raten-/Rechnungskauf) durch Sie. Sie möchten wissen, wieso Sie nicht alle Zahlarten nutzen können? Wir geben Ihnen gerne Auskunft. Ein Auskunftsformular können Sie unter <https://www.creation-l.de/rechtliches/herunterladen>.

### Nutzung von Daten zu Zwecken der Betrugsprävention

Die von Ihnen im Rahmen einer Bestellung angegebenen Daten können durch die creation L genutzt werden, um zu überprüfen, ob ein atypischer Bestellvorgang vorliegt (z.B. zeitgleiche Bestellung einer Vielzahl von Waren an dieselbe Adresse unter Nutzung verschiedener Kundenkonten). An der Vornahme einer solchen Überprüfung besteht auf Seiten creation L grundsätzlich ein berechtigtes Interesse. Die Verarbeitung der Daten erfolgt auf der Rechtsgrundlage in Art. 6 (1) f. DSGVO.

### Auftragsverarbeiter

Wir setzen im Rahmen der Verarbeitung Ihrer Daten Auftragsverarbeiter ein. Bei einem Auftragsverarbeiter handelt es sich um eine natürliche oder juristische Person, Behörde, Einrichtung oder andere Stelle, die personenbezogene Daten im Auftrag des für die Datenverarbeitung Verantwortlichen verarbeitet. Auftragsverarbeiter nutzen die Daten nicht für eigene Zwecke, sondern führen die Datenverarbeitung ausschließlich für den Verantwortlichen aus. Wenn Sie beispielsweise bei uns einen Artikel kaufen, so übermitteln Sie unter anderem Ihre E-Mail-Adresse an uns zum Zweck der Aussendung einer Bestellbestätigung durch uns. Wir sind somit Verantwortlicher für diese Datenverarbeitung. Zum Zwecke der Versendung einer Bestellbestätigung wird Ihre E-Mail-Adresse dann an einen Dienstleister übermittelt. Dieser Dienstleister übernimmt dann die Versendung der Bestellbestätigung an Sie für den gekauften Artikel. Dafür verarbeitet der Dienstleister Ihre E-Mail-Adresse in unserem Auftrag.

### Übermittlung von Daten an Transportunternehmen

creation L arbeitet zum Zweck der Zustellung bestellter Waren mit den folgenden Transportunternehmen zusammen: Hermes Germany GmbH, Deutsche Post DHL Group. An diese Transportunternehmen können die folgenden Daten zum Zweck der Zustellung der bestellten Waren bzw. zu deren Ankündigung übermittelt werden: Vorname, Nachname, Postadresse, E-Mail-Adresse, Telefonnummer. Die Verarbeitung der Daten erfolgt auf der Rechtsgrundlage in Art. 6 (1) b. DSGVO.

### Übermittlung von Daten über offene Forderungen an Inkassodienstleister

Sollten Sie offene Rechnungen/Raten trotz wiederholter Mahnung nicht begleichen, können wir Sie für die Durchführung eines Inkasso erforderlichen Daten an einen Inkassodienstleister zum Zweck des Treuhandinkasso übermitteln. Alternativ können wir die offenen Forderungen an einen Inkassodienstleister veräußern. Dieser wird dann Forderungsinhaber und macht die Forderungen im eigenen Namen geltend. Wir arbeiten mit dem folgenden Inkassodienstleister zusammen: EOS Deutscher Inkasso-Dienst GmbH, Steindamm 71, 20099 Hamburg. Rechtsgrundlage für die Übermittlung der Daten im Rahmen des Treuhandinkasso ist Art. 6 Absatz 1 Buchstabe b) DSGVO; die Übermittlung der Daten im Rahmen des Forderungsverkaufs erfolgt auf Basis vom Art. 6 Absatz 1 Buchstabe f) DSGVO. Des Weiteren kann der Inkassodienstleister als Leistung uns gegenüber die Information darüber, dass eine offene Entgeltforderung besteht, an Auskunfteien übermitteln. Dies gilt auch für die Erfüllung einer Nachmeldepflichtung für den Fall, dass sich der Betrag verändert hat (z.B. Reduzierung der Forderung aufgrund einer Zahlung durch Sie). Durch diese Nachmeldung werden Ihre berechtigten Interessen gewahrt indem sichergestellt wird, dass der Datenbestand bei der jeweiligen Auskunftei aktuell ist. Rechtsgrundlage für die Aktualisierung der Höhe der Forderungen gegenüber Auskunfteien ist

**5. Lieferungen** sind grundsätzlich nur innerhalb Deutschlands möglich, ausgeschlossen die Postleitzahlen 78266 Bisingen und 27498 Helgoland. Überwiegend erfolgt die Anlieferung durch Hermes oder DHL. Die Abgabe von Waren erfolgt nur in haushaltsüblichen Mengen.

**6. Reklamationen: Sollten gelieferte Waren offensichtliche Material- oder Herstellungsfehler aufweisen, wozu auch Transportschäden zählen, so reklamieren Sie bitte solche Fehler sofort gegenüber uns oder dem Mitarbeiter des Versanddienstleisters, der die Waren anliefern. Die Versäumung dieser Rüge hat allerdings für Ihre gesetzlichen Ansprüche keine Konsequenzen.**

**7. Preise:** Die im Katalog genannten Preise sind Katalog-Preise in Euro (einschl. der gesetzlich der Mehrwertsteuer) und bleiben bis zum 02.10.2024 gültig.

**8. Versandkosten:** Je Bestellung und Lieferanschrift, unabhängig vom Bestellwert: Bei Artikeln mit Paketlieferung zahlen Einzelbesteller und Freundschaftsbesteller einmalig 6,99 Euro.

**9. Zahlung:** Sie können grundsätzlich per Rechnung, Ratenzahlung, Kreditkarte, PayPal oder Nachnahme bezahlen. Die Möglichkeit zum Skontoabzug besteht nicht. Wir behalten uns vor, Ihnen nur bestimmte Zahlarten anzubieten. Bei Nachnahme wird die jeweilige Nachnahmegebühr des Zustellers erhoben. In Einzelfällen behalten wir uns vor, die Ware erst nach einer Anzahlung auszuliefern. Weitere Informationen zur Zahlung finden Sie unten und auf [www.creation-l.de/](http://www.creation-l.de/) bezahlung.

**10. Eigentumsvorbehalt:** Bis zur vollständigen Bezahlung bleibt die Ware unser Eigentum.

**11. Alternative Streitbeilegung:** Die EU-Kommission bietet die Möglichkeit zur Online-Streitbeilegung auf einer von ihr betriebenen Online-Plattform. Diese Plattform ist über den externen Link <http://ec.europa.eu/consumers/odr/> zu erreichen. Wir sind nicht verpflichtet und nicht bereit, an Streitbeilegungsverfahren vor einer Verbraucherschlichtungsstelle teilzunehmen.

**creation L Handelsgesellschaft mbH, Donaustauer Straße 172 c, 93059 Regensburg  
Geschäftsführung: Nicole Kilian, Markus Kummer  
AG Regensburg, HRB 7257.**

**E-Mail Kontaktadresse (ausschließlich für Behörden, die EU-Kommission und dem in Artikel 61 DSA genannten Gremium):** [productcompliance@creation-l.de](mailto:productcompliance@creation-l.de)

die Regelung in Art. 6 Absatz 1 Buchstabe f) DSGVO. Im Hinblick auf die Verarbeitung von Daten durch Auskunfteien vgl. Sie bitte die Ausführungen unter der Überschrift „Bonitätsprüfung“.

### Nutzung von Daten zu Marketingzwecken

creation L hat grundsätzlich ein berechtigtes Interesse daran, Ihre Daten zu Marketingzwecken zu nutzen. creation L erhebt die folgenden Daten zu eigenen Marketingzwecken sowie zu Marketingzwecken Dritter: Vorname, Nachname, Postadresse, Geburtsjahr. Die genannten Daten können hierfür auch an Dritte (Werbetreibende) übermittelt werden. creation L ist außerdem dazu berechtigt, den genannten Daten weitere über Sie unter Einhaltung der gesetzlichen Vorgaben erhobene personenbezogene Daten zu eigenen Marketingzwecken sowie zu Marketingzwecken Dritter (Werbetreibende) hinzu zu speichern. Eine Übermittlung der hinzugespeicherten Daten an Dritte erfolgt nicht. Außerdem pseudonymisiert/anonymisiert creation L über Sie erhobene personenbezogene Daten zum Zweck der Nutzung der pseudonymisierten/anonymisierten Daten für eigene Marketingzwecke sowie für Marketingzwecke Dritter (Werbetreibende). Die pseudonymisierten/anonymisierten Daten können auch dazu genutzt werden, um Sie individualisiert online zu bewerben, wobei die Aussteuerung der Werbung durch einen Dienstleister/Agentur erfolgen kann. Die Nutzung personenbezogener Daten zu Marketingzwecken erfolgt auf der Rechtsgrundlage in Art. 6 (1) f. DSGVO.

Sie können der Nutzung Ihrer personenbezogenen Daten zu Werbezwecken unter <https://www.creation-l.de/rechtliches/widersprechen>. Der Nutzung Ihrer Daten zu Zwecken der individualisierten Online-Werbung können Sie in unserem Datenschutzhinweis unter <https://www.creation-l.de/rechtliches/widersprechen>.

### Dauer der Speicherung personenbezogener Daten

Personenbezogene Daten können durch creation L so lange gespeichert werden, so lange creation L an der Speicherung ein berechtigtes Interesse hat und dieses Interesse gegenüber Ihrem Interesse an einer Nichtfortführung der Speicherung überwiegt. In den Fällen, in denen das Interesse creation L an einer Speicherung der Daten Ihrem Interesse an der Nichtfortführung der Speicherung nicht überwiegt, kann eine Speicherung weiterhin erfolgen, wenn diese aufgrund gesetzlicher Vorgaben (z.B. aus dem Handelsrecht oder Steuerrecht) erfolgen muss. In diesen Fällen werden die Daten ausschließlich zum Zweck der Erfüllung der gesetzlichen Vorgaben gespeichert und für Zugriffe gesperrt.

### Rechte der Betroffenen

Sie haben das Recht auf Auskunft im Hinblick auf die durch uns erfolgte Verarbeitung Ihrer personenbezogenen Daten. Sie haben des Weiteren das Recht auf Löschung der über Sie bei uns gespeicherten personenbezogenen Daten, insofern eine gesetzliche Ausnahme von dem Recht auf Löschung nicht gegeben ist. Sie können außerdem der Verarbeitung personenbezogener Daten auf Basis eines berechtigten Interesses durch uns widersprechen, insofern unsereres nicht ein überwiegendes Interesse an der Verarbeitung besteht. Sie haben außerdem das Recht, dass über Sie gespeicherte unrichtige personenbezogene Daten berichtigt bzw. unvollständige personenbezogene Daten ergänzt werden. Weiterhin haben Sie das Recht, dass wir von Ihnen uns gegenüber bereitgestellte Daten, die wir auf Basis einer Einwilligung verarbeitet haben oder deren Verarbeitung zur Eingehung bzw. Erfüllung eines Vertrags erforderlich gewesen ist, in einem gängigen Format an Sie oder einen von Ihnen benannten Dritten übermitteln (Recht auf Datenübertragbarkeit). Insofern wir Daten auf Basis einer durch Sie erteilten Einwilligung verarbeiten, haben Sie jederzeit das Recht, die erteilte Einwilligung zu widerrufen. Der Widerruf der Einwilligung hat nicht zur Folge, dass die bis zum Zeitpunkt des Widerrufs auf Basis der Einwilligung erfolgte Datenverarbeitung unwirksam wird. Die zuvor genannten, Ihnen uns gegenüber zustehenden Rechte, können Sie unter <https://www.creation-l.de/rechtliches> geltend machen. Das Recht auf Datenübertragbarkeit können Sie unter <https://www.creation-l.de/rechtliches> geltend machen. Darüber hinaus haben Sie ein Beschwerderecht beim Bayerischen Landesschutz für Datenschutzaufsicht, Ansbach.

### Verantwortliche Stelle

Verantwortliche Stelle für die Verarbeitung Ihrer personenbezogenen Daten ist die creation L Handelsgesellschaft mbH, Donaustauer Straße 172c, 93045 Regensburg  
Geschäftsführung: Nicole Kilian, Markus Kummer

Datenschutzbeauftragter der verantwortlichen Stelle ist Stephan Striegl. Sie können unter [datenschutz@creation-l.de](mailto:datenschutz@creation-l.de) Kontakt zu dem Datenschutzbeauftragten aufnehmen.

## Hier ein Rechenbeispiel

(50,- Euro Warenwert, 3 Monatsbeträge, 0,97% Aufschlag pro Monat):

$$\text{Aufschlag} = \frac{50 \times 3 \times 0,97}{100} = 1,46 \text{ €}$$

Sie zahlen also 50,- Euro + 1,46 Euro = 51,46 Euro

| Warenwert             | 3 Monatsraten | 6 Monatsraten | 9 Monatsraten | 12 Monatsraten |
|-----------------------|---------------|---------------|---------------|----------------|
| 25,-                  | 0,73          | 1,28          | 1,85          | 2,40           |
| 75,-                  | 2,18          | 3,83          | 5,54          | 7,20           |
| 100,-                 | 2,91          | 5,10          | 7,38          | 9,60           |
| effektiver Jahreszins | 18,83%        | 18,72%        | 18,83%        | 18,71%         |
| Aufschlag/Monat       | 0,97%         | 0,85%         | 0,82%         | 0,80%          |

## Muster-Widerrufsformular

(Wenn Sie den Vertrag widerrufen wollen, dann füllen Sie bitte dieses Formular aus und senden Sie es zurück.)

- An creation L GmbH, Donaustauer Straße 172c, 93045 Regensburg, E-Mail: [kundenservice@creation-l.de](mailto:kundenservice@creation-l.de)
- Hiermit widerrufe(n) ich/wir (\*) den von mir/uns (\*) abgeschlossenen Vertrag über den Kauf der folgenden Waren (\*)/die Erbringung der folgenden Dienstleistung (\*)
- Bestellt am (\*)/erhalten am (\*)
- Name des/der Verbraucher(s)
- Anschrift des/der Verbraucher(s)
- Unterschrift des/der Verbraucher(s) (nur bei Mitteilung auf Papier)
- Datum

(\*) Unzutreffendes streichen.





# STILVOLLE ARMBANDUHR **GRATIS!**

- > elegantes Design
- > rosegoldfarbenes Mesh-Armband
- > leicht lesbares Ziffernblatt
- > inklusive edler Geschenkbox
- > Länge Armband ca. 24x1,5 cm  
Ø Ziffernblatt ca. 3,5 cm.

Sichern Sie sich **jetzt**  
Ihre *pierre cardin*<sup>TM</sup>-Uhr

**Wichtig:** Bei schriftlicher oder telefonischer Bestellung oder im Internet bitte unbedingt die Bestellnummer **997.415.005** angeben!

Mehr Inspiration auf  
**[www.creation-L.de](http://www.creation-L.de)**  
Wir sind 24 Stunden  
persönlich für Sie da:  
**Telefon 0 1805-22 87 85\***

\*Anruflkosten: 14 Cent/Min. aus allen deutschen Netzen



Ihr  
**GRATIS**  
Geschenk!

NUR BIS

**23.09.2024!**

BEST.-NR:

**997.415.005**



Trotz sorgfältiger Bevorratung ist die Lieferung gleichwertigen Ersatzes möglich! Nur ein Geschenk pro Bestellung.  
Nicht mit anderen Geschenk- oder Gutscheinkombinationen kombinierbar (Lieferung ohne Inhalt/Deko). Keine Barauszahlung. Ab einem Mindestbestellwert von 39,- €.



**Melden Sie sich JETZT  
für unseren Newsletter an!**



- > Entdecken Sie aktuelle Trends und Angebote!
- > Lassen Sie sich beraten und inspirieren!
- > Freuen Sie sich auf exklusive Aktionen!

**Als Dankeschön schenken wir Ihnen 10 Euro  
für Ihre nächste Bestellung!**

Hier Ihre E-Mail-Adresse eintragen

**JA!** Ich möchte **kostenlos** über **neueste Trends und tolle Angebote** von creation L **informiert** werden und gestatte die Nutzung meiner E-Mail-Adresse. Widerruf ist jederzeit möglich.

Oder direkt unter [www.creation-l.de/newsletter](http://www.creation-l.de/newsletter)

Es gelten unsere Allgemeinen Geschäfts- und Zahlungsbedingungen auf der Service-Seite am Ende des aktuellen Kataloges oder im Internet unter [www.creation-L.de](http://www.creation-L.de), auch hinsichtlich Ihres Rückgabe- und Widerrufsrechts und der Versand- und Rücksendekosten.  
creation L Handelsgesellschaft mbH, Donaustauer Straße 172c, 93045 Regensburg.  
Geschäftsführung: Nicole Kilian, Markus Kummer. AG Regensburg HRB 7257

Bitte  
freimachen!

Deutsche Post 

ANTWORT

creation 

Bestellservice  
93045 Regensburg

Ihr  
GUTSCHEIN  
im Wert von

15.-

FREUNDE  
**WERBEN**  
FREUNDE

**Fashion Geheimtipps teilen!**

Sie sind von Ihrer creation L-Boutique überzeugt? Dann teilen Sie doch Ihre Begeisterung und gewinnen eine Freundin als neue Kundin.

Als Dankeschön können Sie sich über einen **Gutschein im Wert von 15.- €** freuen.

Sie erhalten Ihren Gutschein, wenn der Neukundenauftrag (Mindestbestellwert 50.- €) abgeschlossen ist. Als neugewonnener Kunde gilt nur, wer nicht mit Ihnen im gleichen Haushalt lebt und noch nichts bei creation L bestellt hat. Bitte nennen Sie bei Ihrer telefonischen Bestellung das Stichwort Freundschaftswerbung!





Geburtsdatum (TT.MM.JJJJ):

|  |  |  |  |  |  |  |  |  |  |  |  |  |  |  |  |  |  |  |  |
|--|--|--|--|--|--|--|--|--|--|--|--|--|--|--|--|--|--|--|--|
|  |  |  |  |  |  |  |  |  |  |  |  |  |  |  |  |  |  |  |  |
|--|--|--|--|--|--|--|--|--|--|--|--|--|--|--|--|--|--|--|--|

Telefon-Nr.: \_\_\_\_\_

E-Mail-Adresse: \_\_\_\_\_

**JA**, ich möchte den kostenlosen creation L-Newsletter erhalten und über **preisreduzierte Angebote** informiert werden!  
(Jederzeit widerrufbar)

### Später bezahlen

**ZAHLPAUSE:** Jetzt bestellen, erst in **11 Wochen** bezahlen!

**JA**, ich nutze die Zahlpause mit nur 2,6% Aufschlag!

| 803 | Bestellnummer | Größe | Menge | Preis | Seite |
|-----|---------------|-------|-------|-------|-------|
| 1   |               |       |       |       |       |
| 2   |               |       |       |       |       |
| 3   |               |       |       |       |       |
| 4   |               |       |       |       |       |
| 5   |               |       |       |       |       |
| 6   |               |       |       |       |       |
| 7   |               |       |       |       |       |
| 8   |               |       |       |       |       |
| 9   |               |       |       |       |       |
| 10  |               |       |       |       |       |

Bitte beachten: **Mindestbestellwert 39,-**

### Mein Zahlungswunsch

- 1 Betrag auf Rechnung** innerhalb von 14 Tagen
- 3 Monatsbeträge** 0,97% Aufschlag pro Monat (= effektiver Jahreszins nur 18,83%)
- 6 Monatsbeträge** 0,85% Aufschlag pro Monat (= effektiver Jahreszins nur 18,72%)
- 9 Monatsbeträge** 0,82% Aufschlag pro Monat (= effektiver Jahreszins nur 18,83%)
- 12 Monatsbeträge** 0,80% Aufschlag pro Monat (= effektiver Jahreszins nur 18,71%)

- Zzgl. Versandkostenanteil 6.99 €  
- Bonität vorausgesetzt

### Öko-Komplett-Lieferservice

Um Umwelt und Ressourcen zu schonen, liefern wir in nur einer Sendung. Sofort, wenn alles lieferbar ist. Ansonsten warten wir bis zu drei Wochen, um Ihre Sendung zu komplettieren. Gelingt dies nicht, erhalten Sie Teillieferungen.



## ENTDECKEN SIE IHREN HEIMVORTEIL!

Überlassen Sie den Stress überfüllter Einkaufszentren und die lästige Parkplatzsuche den anderen, während Sie gemütlich von Ihrer Couch aus einkaufen!

### Entdecken Sie unsere neue Mode jetzt vorab online!

- > erhalten Sie sofortige Lieferauskunft
- > finden Sie topaktuelle Schnäppchen & Angebote
- > abonnieren Sie unseren kostenlosen Newsletter
- > bekommen Sie Mode-Tipps für Ihren stilvollen Auftritt

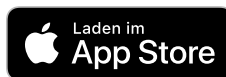
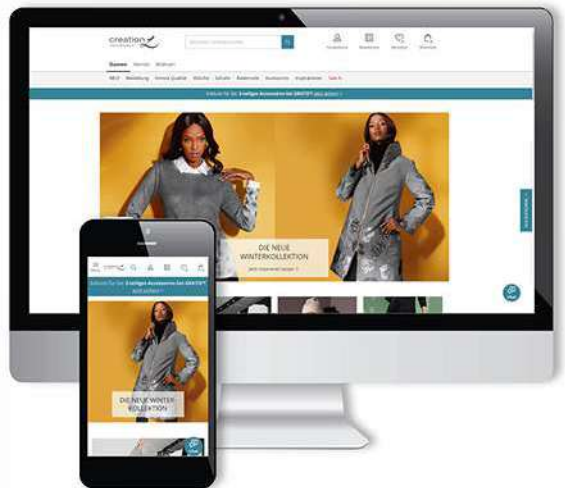

**Klicken Sie rein oder holen Sie sich unsere kostenlose App!**  
**www.creation-L.de**



ANGEBOT  
vom Feinsten

1 Pullover ab

49.99

- femininer U-Boot-Ausschnitt
- edle Verzierung mit Pailletten
- modische Ärmelform

BRIEFE MIT DEM  
KULI FRANKIEREN  
MIT DER POST & DHL APP.



3 Shirt  
ab 39.99

- Viskose-Qualität
- extravaganter Ausschnitt

creation L  
meine Boutique

1 Detailreich verarbeitet und dabei wunderbar angenehm: figurumspielender **Pullover** mit hohem Viskose-Anteil. Hingucker ist die Verzierung mit Pailletten und silberfarbigen Zierperlen, die den Schulterbereich und die modisch geschnittenen, langen Ärmel schmücken. Mit femininem U-Boot-Ausschnitt. 80% Viskose, 20% Polyamid. Maschinenwäsche.

**Länge ca. 62 cm**  
dunkelrot **779.902.005**  
Gr. 36, 38, 40 42, 44, 46 48, 50, 52  
€ **49.99 56.99 62.99**

2 Ein wahrer Blumentraum: bedruckte **Lyocell-Mix-Hose** in klassischer 5-Pocket-Form mit breitem Formbund, Gürtelschlaufen, Knopf- und Reißverschluss. Fußweite ca. 34 cm. Ohne Gürtel. 55% Lyocell, 43% Baumwolle, 2% Elasthan. Maschinenwäsche.

**Normalgröße, Innenbeinlänge ca. 79 cm**  
dunkelrot-bedruckt **779.913.005**  
Gr. 36, 38, 40 42, 44, 46 48, 50, 52  
€ **89.99 99.99 110.-**

**Kurzgröße, Innenbeinlänge ca. 74 cm**  
dunkelrot-bedruckt **779.923.005**  
Gr. 18, 19, 20 21, 22, 23 24, 25, 26  
€ **89.99 99.99 110.-**

3 Bezaubernd: **Shirt** in weicher Viskose-Qualität. Die filigrane und aufwendige Stickerei mit Cut-Outs oben im Vorderteil und an den ¾-langen Ärmeln ist ein toller Eyecatcher. Mit Rundhals-Ausschnitt. 95% Viskose, 5% Elasthan. Maschinenwäsche.

**Länge ca. 62 cm**  
dunkelrot **779.967.005**  
Gr. 36, 38, 40 42, 44, 46 48, 50, 52  
€ **39.99 44.99 49.99**

25  
JAHRE

QUALITÄT  
vom Feinsten

2 Lyocell-Mix-Hose ab

89.99

Dank Lyocell-Anteil  
und Stretch sehr  
trageangenehm

- 5-Pocket-Form
- mit Formbund
- optimaler Tragekomfort dank Elasthan-Anteil

K  
Kurze  
Größen

Form: New York

- leicht vertiefte Leibhöhe
- normaler Oberschenkel
- schmale Fußweite

Die creation L-App!



Telefon: 0 18 05-2287 85

Wir sind 24 Stunden persönlich für Sie da, auch an Sonn- und Feiertagen.  
14 Cent/Min. aus allen deutschen Netzen

www.creation-L.de

Mit Lieferauskunft und sofortiger Artikelreservierung

Zustellung durch



150CL.DE.304.UMI.BOF

D-304-150