

AB SEITE 64

FRÜHJAHR/SOMMER 2025

Entdecken Sie unsere  
hochwertige Linie!

CREATION L PREMIUM

SIMPLY THE BEST

**GRATIS**  
**Geschenk**

bei Ihrer Bestellung  
bis zum 17.01.2025



Angebot  
auf Seite 8

creation   
meine Boutique

# IDEALE BEGLEITER FÜR DIE CITY!

## 3-TLG. FASHION-SET

- › Rucksack aus pflegeleichtem Leder-Imitat
- › passender Schlüsselanhänger
- › kombistarker Schal

Maße Rucksack ca. 23,5x30,5x12,5 cm.

Schlüsselanhänger aus Leder-Imitat, Maße ca. 12 cm.

Schal aus 100% Polyester, Maße ca. 35x140 cm.

Sichern Sie sich **jetzt**  
Ihr Fashion-Set!

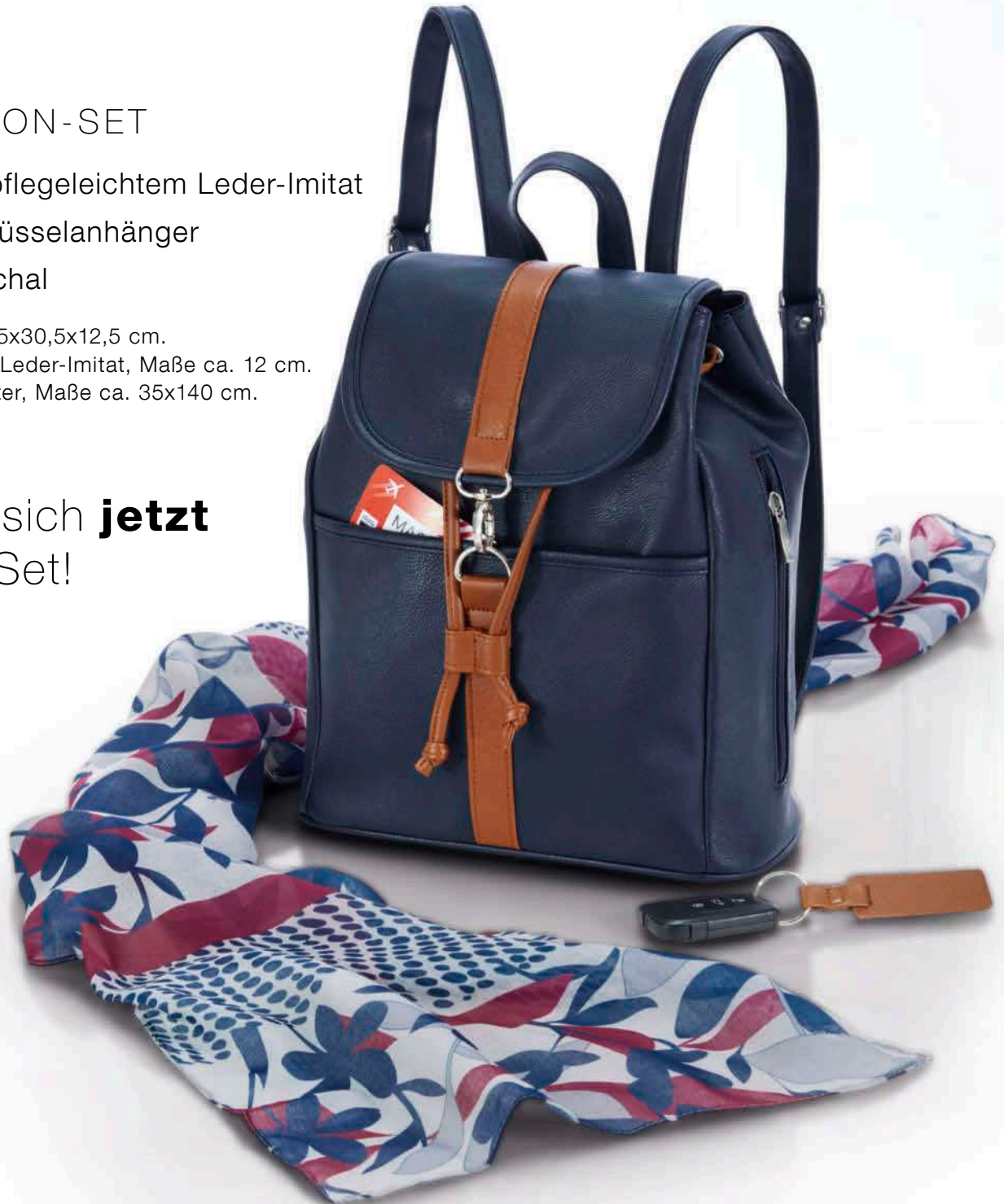

Mehr Inspiration auf [www.creation-L.de](http://www.creation-L.de) · Wir sind 24 Stunden persönlich für Sie da **Telefon 01805-22 87 85**

Anrufrufen: 14 Cent/Min. aus allen deutschen Netzen

Trotz sorgfältiger Bevorratung ist die Lieferung gleichwertigen Ersatzes möglich! Nur ein Geschenk pro Bestellung.

Nicht mit anderen Geschenk- oder Gutscheinaktionen kombinierbar (Lieferung ohne Inhalt/Deko). Keine Barauszahlung. Ab einem Mindestbestellwert von 39,- €.





**3**  
**GRATIS**  
**Geschenke!**

NUR BIS  
**17.01.2025!**

BEST.-NR:  
**988.169.002**

**Wichtig:** Bei schriftlicher oder telefonischer Bestellung oder im Internet bitte unbedingt die Bestellnummer **988.169.002** angeben!



# EXKLUSIV FÜR SIE!

Freuen Sie sich auf trendstarke Mode-Ideen mit erlesenen Details, in extravaganten Schnitten und hochwertigen Qualitäten – für stilbewusste Frauen mit exklusivem Geschmack!



QUALITÄT  
vom Feinsten

Modal-Mix-Shirt ab

**49.99**

*Modal-Mix für ein angenehm weiches Tragegefühl und seidig-matten Glanz.*

**BITTE ACHTEN SIE  
AUF DIESES ZEICHEN!**

Hier finden Sie exklusive Qualitäten mit dem gewissen Etwas!

Angebot  
auf Seite 27



Feminine Details treffen auf höchsten Komfort und vorteilhafte Schnitte: Vorhang auf für die neuen Favoriten der Saison!



QUALITÄT  
vom Feinsten

1 Lammnappaleder-  
Mesh-Blazer ab

**249.-**

*Lamm-Nappaleder:  
handschuhweicher Griff  
mit edlem Schimmer.*

- reines Lammnappa-Leder
- elegante Optik mit Netz-Einsätzen
- attraktives Blumenmuster



MAINPOL



QUALITÄT  
vom Feinsten

2 Lyocell-Mix-Jeans ab

**59.99**

*Lyocell und Baumwolle  
– angenehm kühl und  
weich auf der Haut.*

- Stretch-Qualität
- 5-Pocket-Form
- mit Stickerei und Steinchen



Form: London

- leicht vertiefte Leibhöhe
- schlanker Oberschenkel
- schmale Fußweite

2 kalkmint



1 Wow – mit diesem **Lammnappaleder-Mesh-Blazer** beweisen Sie Ihren exklusiven Geschmack. Der Mix aus netzartigem Mesh und applizierten, umstickten Lammnappa-Blüten macht Ihr Outfit zum Blickfang. Mit glatten Lammnappa-Blenden am Rundhals-Ausschnitt, beidseitig entlang des Reißverschlusses, seitlich sowie am Ärmel- und Saumabschluss. Innen mit gleichfarbigem Futter. 100% Lammnappaleder. Mesh: 100% Polyester. Futter: 100% Polyester. Lederspezialreinigung.

**Länge ca. 60 cm**

schwarz	<b>134.928.005</b>	
Gr. 36, 38, 40	42, 44, 46	48, 50, 52
€ <b>249.-</b>	<b>269.-</b>	<b>289.-</b>

2 Verspielter Style trifft auf hochwertige Qualität: **Lyocell-Mix-Jeans** in klassischer 5-Pocket-Form mit Push-up-Funktion durch die seitlichen Abnäher. Das besondere Extra findet sich am Saum, der mit Wellenkanten abschließt und mit Kristallsteinchen und Stickerei rundum dekorativ verziert wurde. Formbund mit Gürtelschlaufen sowie Knopf und Reißverschluss vorne und Passformsattel hinten. Taschen mit Nieten. Fußweite ca. 32 cm. Ohne Gürtel. Unterstützt die Initiative Cotton made in Africa. 63% Baumwolle, 35% Lyocell, 2% Elasthan. Maschinenwäsche.

**Normalgröße, Innenbeinlänge ca. 65 cm**

kalkmint	<b>134.939.005</b>	
ecru	<b>150.732.005</b>	
Gr. 36, 38, 40	42, 44, 46	48, 50, 52
€ <b>59.99</b>	<b>67.99</b>	<b>74.99</b>

**Kurzgröße, Innenbeinlänge ca. 60 cm**

kalkmint	<b>136.571.005</b>	
ecru	<b>150.753.005</b>	
Gr. 18, 19, 20	21, 22, 23	24, 25, 26
€ <b>59.99</b>	<b>67.99</b>	<b>74.99</b>



1 Blazer ab

69.99

- mit recyceltem Polyester
- knitterfreie & pflegeleichte Kofferqualität
- optisch streckender Reverskragen
- schräge Taschen

3 Anzug-Weste ab

49.99

- mit recyceltem Polyester
- pflegeleichte Koffer-Qualität
- optisch streckende Teilungsnähte



1 himmelblau

1 Für souveräne Auftritte ein optimaler Partner: wundervoller **Blazer** mit optisch streckendem Reverskragen, Knopfverschluss, langen Ärmeln mit kleinem Schlitz am Abschluss und schrägen Patten-Taschen. Die knitterarme Koffer-Qualität ist herrlich pflegeleicht. Figurformende Nähte sorgen für die hervorragende Passform. Mit recyceltem Polyester. 63% Polyester, 34% Viskose, 3% Elasthan. Futter: 100% Polyester. Maschinenwäsche.

Länge ca. 70 cm

magenta  
himmelblau

147.680.003  
147.691.003

Gr. 36, 38, 40 42, 44, 46 48, 50, 52  
€ 69.99 78.99 86.99

2 Anzug-Hose ab

59.99

- mit recyceltem Polyester
- optisch streckende Bügelfalten
- seitliche Taschen

Form: Hamburg

- komfortable Leibhöhe
- normaler Oberschenkel
- schmale Fußweite



2 himmelblau



3 himmelblau



2 Eleganz für Ihren Alltag: **Anzug-Hose** in knitterarmer und dadurch sehr pflegeleichter Koffer-Qualität. Formender, hinten elastischer Bund, Haken- und Reißverschluss vorne und Sicherheitsknopf innen. Praktisch: die seitlichen Taschen. Die gepflegten Bügelfalten strecken optisch das Bein. Mit kleinen Schlitzchen am Beinabschluss. Fußweite ca. 34 cm. Ohne Gürtel. Mit recyceltem Polyester. 63% Polyester, 34% Viskose, 3% Elasthan. Maschinenwäsche.

**Normalgröße, Innenbeinlänge ca. 71 cm**  
 magenta 147.726.003  
 himmelblau 147.737.003  
**Gr.** 36, 38, 40 42, 44, 46 48, 50, 52  
**€** 59.99 67.99 74.99

**Kurzgröße, Innenbeinlänge ca. 66 cm**  
 magenta 147.771.003  
 himmelblau 147.782.003  
**Gr.** 18, 19, 20 21, 22, 23 24, 25, 26  
**€** 59.99 67.99 74.99

3 Eine Extraportion Stil für Ihr Outfit! **Anzug-Westen** in pflegeleichter und knitterarmer Koffer-Qualität. Der tiefe V-Ausschnitt streckt optisch den Oberkörper. Knopfverschluss und formgebende Nähte für einen hervorragenden Sitz. Mit recyceltem Polyester. 63% Polyester, 34% Viskose, 3% Elasthan. Futter: 100% Polyester. Maschinenwäsche.

**Länge ca. 52 cm**  
 magenta 147.806.003  
 himmelblau 147.817.003  
**Gr.** 36, 38, 40 42, 44, 46 48, 50, 52  
**€** 49.99 56.99 62.99

4 Wow! Diese **Druckbluse** ist ein echter Geheim-Tipp für stilbewusste Frauen. Denn nicht nur das effektvolle Dessin und die weit fallende Schnittform begeistern. Sie überzeugt auch mit leicht transparenter Georgette-Qualität mit recyceltem Polyester. Schön: der Hemdkragen, die durchgehende Knopfleiste und die langen Ärmel mit gesmokten Abschlüssen. Das Spaghetti-Top aus weich fließender Viskose mit schmalen, verstellbaren Trägern und paspelierem Rundhals-Ausschnitt macht die Bluse blickdicht und kann durch einen kleinen Druckknopf mit Schlaufe einfach herausgenommen werden. 100% Polyester. Top: 100% Viskose. Maschinenwäsche.

**Länge ca. 64 cm**  
 magenta-mauve-bedruckt 147.851.003  
 himmelblau-eisblau-bedruckt 147.862.003  
**Gr.** 36, 38, 40 42, 44, 46 48, 50, 52  
**€** 39.99 44.99 49.99



ANGEBOT  
vom Feinsten

4 Druckbluse ab

39.99

- aus recyceltem Polyester
- pflegeleichte Qualität
- Smok-Einsätze am Ärmel
- verdeckte Knopfleiste



4 magenta-mauve-bedruckt

1 Kurzblazer ab

89.99

- superweiches Velours-Imitat mit Lasercut



QUALITÄT vom Feinsten

3 Shirt ab 39.99

Besonders wertig: der Mix aus Baumwolle und Modal

- mit 48% Modal
- mit Blüten-Applikationen



QUALITÄT vom Feinsten 39.99

4 Shirttop ab



- Modal-Qualität
- schmeichelnder Wasserfall-Ausschnitt
- feminines Blüten-Dessin

2 7/8-Hose ab

59.99

- superweiches Velours-Imitat mit Lasercut
- komfortabler Rundum-Dehnbund

1 Eyecatcher bei diesem **Kurzblazer** in luxuriöser Veloursleder-Optik: das effektvolle Lasercut-Muster am gewellten Saum. Mit Rundhals-Ausschnitt, durchgehender Knopfleiste und langen Ärmeln mit Knopf-Manschetten. Die formgebenden Nähte bringen ihn schön auf Figur und sorgen für den tollen Sitz. Mit recyceltem Polyester. 90% Polyester, 10% Elasthan. Maschinenwäsche.

**Länge ca. 60 cm**

dunkelrot	<b>141.843.003</b>	
Gr. 36, 38, 40	42, 44, 46	48, 50, 52
€ <b>89.99</b>	<b>99.99</b>	<b>110.-</b>

2 Eine **7/8-Hose** wie diese, stiehlt allen anderen die Show! Denn feminin wird sie durch das effektvolle Lasercut-Muster an den gewellten Abschlüssen der geraden, weit geschnittenen Hosenbeine. Die Veloursleder-Optik ist besonders weich, der Rundum-Dehnbund sorgt für maximalen Komfort. Mit recyceltem Polyester. Fußweite ca. 54 cm. Ohne Gürtel. 90% Polyester, 10% Elasthan. Maschinenwäsche.

**Normalgröße, Innenbeinlänge ca. 65 cm**

dunkelrot	<b>141.865.003</b>	
Gr. 36, 38, 40	42, 44, 46	48, 50, 52
€ <b>59.99</b>	<b>67.99</b>	<b>74.99</b>

**Kurzgröße, Innenbeinlänge ca. 60 cm**

dunkelrot	<b>141.876.003</b>	
Gr. 18, 19, 20	21, 22, 23	24, 25, 26
€ <b>59.99</b>	<b>67.99</b>	<b>74.99</b>





### 5 Baumwoll-Bluse

ab 49.<sup>99</sup>

- mit aufwendiger Lochstickerei



3 Florale Blütenpracht macht dieses **Shirt** unwiderstehlich. Mit Rundhals-Ausschnitt, modern überschnittenen Schultern und aufgesetzter, platzierter Blüten-Applikation im Vorderteil. Das Rückenteil bleibt einfarbig. Der Mix aus Baumwolle und Modal fühlt sich wunderbar weich auf der Haut an. 48% Modal, 47% Baumwolle, 5% Elasthan. Maschinenwäsche.

Länge ca. 62 cm

ecru

141.902.003

Gr. 36, 38, 40 42, 44, 46 48, 50, 52  
€ 39.99 44.99 49.99

4 Beeindruckend: der florale Druck auf diesem softweichen **Shirttop** mit schmeichelndem Wasserfall-Ausschnitt. 95% Modal (TENCEL), 5% Elasthan. Maschinenwäsche.

Länge ca. 62 cm

puder-dunkelrot-bedruckt

142.133.003

Gr. 36, 38, 40 42, 44, 46 48, 50, 52  
€ 39.99 44.99 49.99

5 Unterstreichen Sie Ihre Weiblichkeit: mit einer **Baumwoll-Bluse** wie dieser hier kein Problem! Denn die raffiniert-extravagante Lochstickerei macht sie besonders und zieht die Blicke auf sich. Am Kragen mit V-Ausschnitt sind hinten feminine Rüschen angenäht, die für die tolle Stehkragen-Optik sorgen. Die langen Ärmel enden mit elastischen Bündchen. Unterstützt die Initiative Cotton made in Africa. 100% Baumwolle. Maschinenwäsche.

Länge ca. 64 cm

dunkelrot

142.314.003

Gr. 36, 38, 40 42, 44, 46 48, 50, 52  
€ 49.99 56.99 62.99

6 Blüten-Träume werden wahr! Das florale Dessin kommt auf der leicht transparenten Qualität hervorragend zur Geltung. Schmeichelnd fallende **Druckbluse** mit femininem Volant am V-Ausschnitt und kurzen Ärmeln. Blickdicht wird sie durch das Futter aus reiner Viskose. 100% Polyester. Futter: 100% Viskose. Maschinenwäsche.

Länge ca. 64 cm

puder-dunkelrot-bedruckt

142.461.003

Gr. 36, 38, 40 42, 44, 46 48, 50, 52  
€ 39.99 44.99 49.99

### 6 Druckbluse ab

39.<sup>99</sup>

- Volant am Ausschnitt
- feminines Blüten-Dessin



1

1 Lederimitat-Blazer ab

119.-

- weiches Lederimitat
- formgebende Wiener Nähte

MAINPOL

2



2

ANGEBOT vom Feinsten

2 Druck-Hose ab

59.99

- 5-Pocket-Form
- mit Formbund
- optimaler Tragekomfort dank Elasthan-Anteil

Form: New York

- leicht vertiefte Leibhöhe
- normaler Oberschenkel
- schmale Fußweite

K Kurze Größen

# LIEBLINGS BLAZER

Der Griff: handschuhweich! Die Optik: feminin-elegant! Der Lederimitat-Blazer ist ein exquisiter Modepartner für viele Kombinationen.

3



3 Jacquard-Bluse ab

39.99

- edles Jacquard-Dessin
- femininer U-Boot-Ausschnitt

1 Verleihen Sie Ihrem Outfit einen Hauch von Eleganz mit dem exquisiten, handschuhweichen **Lederimitat-Blazer** mit pflegeleichter PU-Beschichtung. Zum Blickfang wird er durch das geflochtene Zierband rund um den Ausschnitt, entlang der Knopfleiste und am Eingriff der beiden Taschen sowie am Saum und am Abschluss der Ärmel. Schöne Schmuckknöpfe. Teilungsnähte vorne und hinten sorgen für passgenauen Sitz. 100% Polyester. Futter: 100% Polyester. Maschinenwäsche.

Länge ca. 60 cm

marine

145.695.003

Gr. 36, 38, 40 42, 44, 46 48, 50, 52  
€ 119.- 132.- 144.-

2 Die Natur inspiriert die Mode immer wieder! Hier zu einer **Druck-Hose** mit bildschöner Blumendessin all over. Im klassischen 5-Pocket-Style mit gut sitzendem Formbund, Knopf- und Reißverschluss sowie Gürtelschlaufen rundum und Passformsattel hinten. Weich im Griff mit komfortablem Stretch-Anteil. Fußweite ca. 34 cm. Ohne Gürtel. Unterstützt die Initiative Cotton made in Africa. 98% Baumwolle, 2% Elasthan. Maschinenwäsche.

Normalgröße,

Innenbeinlänge ca. 77 cm

ecru-marine-bedruckt

145.652.003

Gr. 36, 38, 40 42, 44, 46 48, 50, 52  
€ 59.99 67.99 74.99

Kurzgröße, Innenbeinlänge ca. 72 cm

ecru-marine-bedruckt

145.663.003

Gr. 18, 19, 20 21, 22, 23 24, 25, 26  
€ 59.99 67.99 74.99

3 Die **Jacquard-Bluse** gewinnt ihren Charme durch das florale, eingewebte Muster und die modische Form mit leichtem U-Boot-Ausschnitt und ¾-langen Ärmeln mit dezenter Raffung an der schmalen Manschette. Formgebende Brustabnäher. Schnell trocknend und pflegeleicht. 95% Polyester, 5% Elasthan. Maschinenwäsche.

Länge ca. 64 cm

ecru

145.673.003

Gr. 36, 38, 40 42, 44, 46 48, 50, 52  
€ 39.99 44.99 49.99

4 Feiern Sie Ihre Weiblichkeit mit diesem **Modal-Kleid** in wunderbar kaschierendem Lagen-Look. Bezaubernd das Blütenmuster auf weich fließender Qualität mit seidig-mattem Glanz. Mit dezentem Karree-Ausschnitt, formenden Brustabnähern, nahtfeinem, hüftlangem Reißverschluss hinten inklusive elastischem Schlingenkнопfverschluss im Nacken und kurzen Ärmeln. Die einzelnen Lagen enden in einem Wellensaum mit dekorativer Babylock-Naht. Angenehm auf der Haut durch das Viskose-Stretch-Futter. 84% Modal, 16% Polyester. Futter: 95% Viskose, 5% Elasthan. Maschinenwäsche.

Länge ca. 100 cm

ecru-marine-bedruckt

145.684.003

Gr. 36, 38, 40 42, 44, 46 48, 50, 52  
€ 79.99 89.99 98.99



**5** Bei diesem **Shirt** setzt das geflochtene Zierband mit silberfarbenem Glanzgarn am V-Ausschnitt funkelnde Akzente. Die kurzen Flügelärmel sorgen für die verspielte Note. 95% Viskose (ECOVERO), 5% Elasthan. Maschinenwäsche.

**Länge ca. 66 cm**

ecru **145.709.003**  
**Gr.** 36, 38, 40 42, 44, 46 48, 50, 52  
**€** 39.99 44.99 49.99

**6** So weich und geschmeidig, dass Sie ihn gar nicht mehr ausziehen wollen: **Pullover** in edlem Feinstrick mit platziertem Blütenmotiv aus Metallkettchen und Glitzersteinchen. Passformgerecht verarbeitet für einen perfekten Sitz und hohe Formstabilität. Mit Rundhals-Ausschnitt und langen Ärmeln. Gerade Abschlüsse. Mit Viskose in ECOVERO-Qualität von Lenzing, 70% Viskose (ECOVERO), 30% Polyamid. Maschinenwäsche.

**Länge ca. 62 cm**

marine **145.710.003**  
**Gr.** 36, 38, 40 42, 44, 46 48, 50, 52  
**€** 59.99 67.99 74.99



5 Shirt ab

**39.99**

- mit Viskose (ECOVERO)
- mit silberfarbenem Glanzgarn

6 Pullover ab

**59.99**

- dekorative Glitzersteinchen
- mit Zierkette am Ausschnitt

4



**QUALITÄT**  
vom Feinsten

4 Modal-Kleid ab

**79.99**

*Fließende Qualität  
mit weichem Griff und  
seidig-mattem Glanz*

- gewebte Qualität
- moderner Lagenlook
- Reißverschluss im Rückteil





# 1

## 1 Satin-Bluse ab

49.99

- geknöpfter Schlitz
- schmeichelnde Falten am Ausschnitt



QUALITÄT vom Feinsten

## 2 Lyocell-Mix-Hose ab

89.99

Lyocell-Mix – schön kühlend, weich & sanft auf der Haut

- mit unauffälligem Hakenverschluss
- mit Bindegürtel
- optisch streckende Bügelfalten

Form: Berlin

- komfortable Leibhöhe
- normaler Oberschenkel
- normale Fußweite

K Kurze Größen

10

# 3

QUALITÄT vom Feinsten

49.99

## 3 Lyocell-Mix-Shirt ab

- mit 50% Lyocell
- mit dekorativen Mesh-Einsätzen
- mit Zierperlen

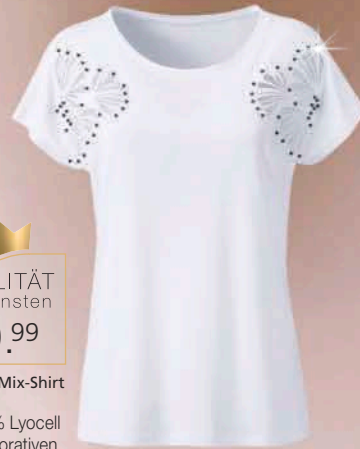

# LIEBLINGS PULLI

Egal zu welcher Jahreszeit – der Pullover in effektvollem Bändchengarn transportiert die Unbeschwertheit warmer Tage auch in die kühleren Monate und sorgt für Ihren eleganten Auftritt.

## 4 Pullover ab

49.99

- effektvolles Bändchengarn
- ¾-lange Fledermaus-Ärmel



1 Unwiderstehlich schön! Farben und Design wurden bei dieser edlen, matt-glänzenden **Satin-Bluse** von der Natur inspiriert. Auffallend apart der in Falten gelegte Ausschnitt mit Schlitz und Schlingenknopfverschluss vorne. Formend die Brustabnäher. Extravagant die breite Knopfmanschette an den langen Ärmeln. 97% Polyester, 3% Elasthan. Maschinenwäsche.

## Länge ca. 64 cm

khaki-lindgrün-bedruckt **146.043.003**  
Gr. 36, 38, 40 42, 44, 46 48, 50, 52  
€ **49.99 56.99 62.99**

2 Die **Lyocell-Mix-Hose** besticht durch den einzigartig hohen Tragegenuss mit Klimakomfort und die elegante Ausstrahlung. Passgenau durch den Formbund mit Gürtelschlaufen und die Abnäher hinten. Vorne mit unauffälligem doppeltem Haken-Verschluss, Sicherheitsknopf innen und weichem Nylon-Reißverschluss. Besonderes Extra ist der Stoffgürtel mit stoffbezogener Schnalle. Seitliche Taschen und zwei Zier-Leistentaschen hinten. Die Bügelfalten vorne und hinten strecken optisch und unterstreichen die gepflegte Optik. Fußweite ca. 38 cm. Mit Gürtel. Mit trageangenehmer TENCEL-Qualität von Lenzing, 63% Lyocell (TENCEL), 37% Polyester. Maschinenwäsche.

## Normalgröße, Innenbeinlänge ca. 77 cm

khaki **145.775.003**  
Gr. 36, 38, 40 42, 44, 46 48, 50, 52  
€ **89.99 99.99 110.-**

## Kurzgröße, Innenbeinlänge ca. 72 cm

khaki **145.786.003**  
Gr. 18, 19, 20 21, 22, 23 24, 25, 26  
€ **89.99 99.99 110.-**

3 Der Mesh-Einsatz in Ginkgo-Blätter-Form mit Zierperlen in Metall-Optik an den überschnittenen Schultern macht das **Lyocell-Mix-Shirt** zum exklusiven Lieblingsstück. Angenehm weich auf der Haut und klimaregulierend dank Lyocell und Baumwolle. 50% Baumwolle, 50% Lyocell. Maschinenwäsche.

## Länge ca. 66 cm

ecru **145.823.003**  
Gr. 36, 38, 40 42, 44, 46 48, 50, 52  
€ **49.99 56.99 62.99**

4 **Pullover** mit Komplimente-Garantie! Er ist soft im Griff, angenehm leicht im Tragegefühl und herrlich pflegeleicht. Aus effektvollem Bändchen-Garn im trendigen Querstrick mit weitem U-Boot-Ausschnitt und ¾-langen Fledermausärmeln. Rippbündchen am Ärmelabschluss. Unterstützt die Initiative Cotton made in Africa. 55% Baumwolle, 30% Polyacryl, 15% Polyamid. Maschinenwäsche.

## Länge ca. 62 cm

ecru-khaki-gemustert **145.877.003**  
Gr. 36, 38, 40 42, 44, 46 48, 50, 52  
€ **49.99 56.99 62.99**

5 Für Ihren eleganten Auftritt ist die **Strickjacke** in Designer-Stil genau richtig. Das beeindruckend edle Bändchengarn in Rippen-Strick sorgt für den exzellenten Look. Mit Rundhals-Ausschnitt, goldfarbenen Hakenverschlüssen und langen Ärmeln. 2 aufgesetzte Taschen mit Schmuckknopf. Formstabile Verarbeitung. Unterstützt die Initiative Cotton made in Africa. 55% Baumwolle, 30% Polyacryl, 15% Polyamid. Maschinenwäsche.

## Länge ca. 58 cm

ecru-khaki-gemustert **145.924.003**  
Gr. 36, 38, 40 42, 44, 46 48, 50, 52  
€ **59.99 67.99 74.99**



5

5 Strickjacke ab  
**59.99**

- effektvolles Bändchengarn
- mit Hakenverschluss

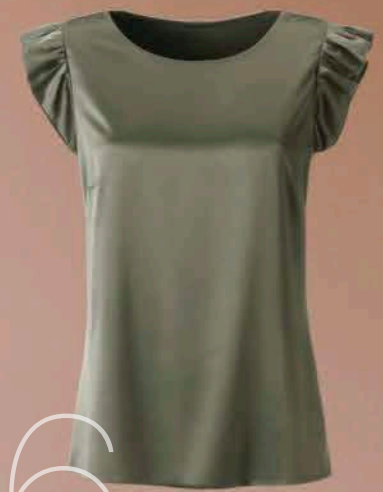

6

**29.99**

- 6 Blusentop ab
- schmeichelnde Flügel-Ärmel

7

7 Druck-Shirt ab  
**29.99**

- mit Viskose (ECOVERO)

6 Bei diesem matt-glänzendem **Blusentop** sorgen die Flügelärmel für die verspielte Note und sommerliche Leichtigkeit. Mit Rundhals-Ausschnitt und formenden Brustabnehmern. 97% Polyester, 3% Elasthan. Maschinenwäsche.

**Länge ca. 66 cm**  
khaki **146.009.003**  
Gr. 36, 38, 40 42, 44, 46 48, 50, 52  
€ **29.99 35.99 39.99**

7 Ginkgo-Blätter in warmen Naturtönen werden zum aparten Blickfang bei diesem **Druck-Shirt**. Stretchbequem mit Elasthan und Viskose in ECOVERO-Qualität von Lenzing. 95% Viskose (ECOVERO), 5% Elasthan. Maschinenwäsche.

**Länge ca. 62 cm**  
khaki-lindgrün-bedruckt **145.855.003**  
Gr. 36, 38, 40 42, 44, 46 48, 50, 52  
€ **29.99 35.99 39.99**





1  
1 Pullover ab  
59.99

- mit Viskose (ECOVERO)
- Cut-out-Detail
- attraktive Zierperlen-Deko



3  
39.99

3 Satin-Bluse ab

- vorne am Saum zu binden
- mit modischen Raffungen



# LIEBLINGS BLUSE

Die Satin-Bluse macht jedes Outfit eine Spur feiner und lässt sich gleichermaßen zu Stoffhose, Rock oder Jeans kombinieren: ein elegantes Multi-Talent für viele Anlässe!

4  
4 Pullover ab  
39.99

- weiches Effektgarn

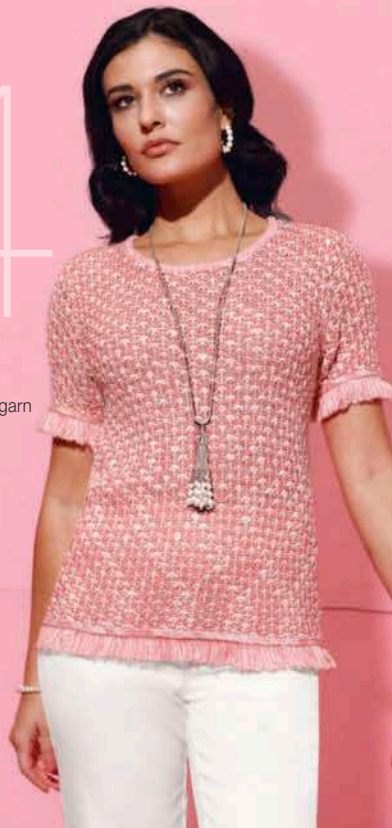

1 Extravaganz in geschmeidig weichem Feinstrick: Der **Pullover** verzaubert durch den Cut-out unterhalb des Rundhals-Ausschnitts mit fein gerippter Blende, akzentuiert mit hübschen Zierperlen. Aufwändig passgenau in Form gestrickt. Mit Viskose in ECOVERO-Qualität von Lenzing. 70% Viskose (ECOVERO), 30% Polyamid. Maschinenwäsche.

**Länge ca. 62 cm**  
rosenquarz **146.360.003**  
Gr. 36, 38, 40 42, 44, 46 48, 50, 52  
€ **59.99 67.99 74.99**

2 Zeigen Sie Ihren exklusiven Geschmack mit dieser **Lyocell-Mix-Hose** in angenehm kühlender, weich fließender TENCEL-Qualität von Lenzing und pflegeleichtem Polyester. Hingucker sind die Schmuckknöpfe an den seitlichen Taschen. Ausgesprochen bequem durch den rückwärtigen Dehnbund, passgenau durch die Abnäher hinten, optisch streckend durch die Bügelfalten vorne und hinten. Fußweite ca. 40 cm. Ohne Gürtel. 63% Lyocell (TENCEL), 37% Polyester. Maschinenwäsche.

**Normalgröße, Innenbeinlänge ca. 77 cm**  
ecru **146.188.003**  
Gr. 36, 38, 40 42, 44, 46 48, 50, 52  
€ **79.99 89.99 98.99**

**Kurzgröße, Innenbeinlänge ca. 72 cm**  
ecru **146.203.003**  
Gr. 18, 19, 20 21, 22, 23 24, 25, 26  
€ **79.99 89.99 98.99**

3 Edler matt schimmernder Satin macht die **Satin-Bluse** zum eleganten Modepartner. Besonders feminin: Der tiefe V-Ausschnitt mit Zier-Knopfleiste und Schlingen mit stoffüberzogenen Knöpfen sowie die Raffung an den Schultern. Formgebende Brustabnäher. Der Saum endet mittig mit zwei Bändern zum individuellen Knoten, die langen Ärmel mit elastischem Abschluss. Weich fließend und antistatisch, 97% Polyester, 3% Elasthan. Maschinenwäsche.

**Länge ca. 58 cm**  
ecru **146.611.003**  
Gr. 36, 38, 40 42, 44, 46 48, 50, 52  
€ **39.99 44.99 49.99**

4 Der **Pullover** versprüht durch das 2-farbige Effektgarn unwiderstehlichen Charme. In dekorativem 3D-Strukturmuster mit Fransenabschluss an den kurzen Ärmeln und am Saum für eine verspielte Note. 80% Polyacryl, 20% Baumwolle. Maschinenwäsche.

**Länge ca. 66 cm**  
flamingo-ecru-gemustert **152.125.003**  
Gr. 36, 38, 40 42, 44, 46 48, 50, 52  
€ **39.99 44.99 49.99**

5 Ein stilvoller Begleiter: **Bouclé-Blazer** in sommerlich-leichter Qualität mit effektvollem, silberfarbenem Glitzergergarn und raffinierten Fransen-Kanten. Stehkragen, flache Schulterpolster und Wiener Nähte für einen guten Sitz. Rosenquarzfarbige Schmuckknöpfe an der Knopfleiste, den beiden Patten-Taschen und am Abschluss der langen Ärmel. Komplett gefüttert. 60% Polyester, 25% Baumwolle, 10% Polyamid, 5% metallisierte Fasern. Futter: 100% Polyester. Maschinenwäsche.

**Länge ca. 58 cm**  
flamingo-ecru-gemustert **148.886.003**  
Gr. 36, 38, 40 42, 44, 46 48, 50, 52  
€ **99.99 112.- 123.-**

QUALITÄT  
vom Feinsten

2 Lyocell-Mix-Hose ab  
79.99

Einzigartig hoher  
Tragegenuss mit  
Klimakomfort

- seitliche Taschen
- optisch streckende Bügelfalten

Form: Basel

- komfortable Leibhöhe
- normaler Oberschenkel
- normale Fußweite

K  
Kurze  
Größen



**6** Für Ihren glanzvollen Auftritt! **Pullover** mit modischem U-Boot-Ausschnitt und funkelnden Glitzersteinchen entlang der langen Ärmel. In softer Feinstrick-Qualität, sorgfältig in Form gestrickt. Mit Viskose in ECOVERO-Qualität von Lenzing, 70% Viskose (ECOVERO), 30% Polyamid. Maschinenwäsche.

Länge ca. 62 cm  
ecru

146.235.003

Gr. 36, 38, 40 42, 44, 46 48, 50, 52  
€ 59.99 67.99 74.99

**7** Schmeichelt Ihrem Teint und der Figur: Die **Bluse** wird zum Blickfang durch den weich fallenden Kelchkragen, der mit einer silberfarbenen Spange an der linken Schulter effektiv gerafft wird. Mit nahtfeinem Reißverschluss und Teilungsnaht hinten. 100% Polyester. Maschinenwäsche.

Länge ca. 64 cm

rosenquarz

148.853.003

Gr. 36, 38, 40 42, 44, 46 48, 50, 52  
€ 49.99 56.99 62.99

5

5 Bouclé-Blazer ab

99.99

- mit silberfarbenem Glanzgarn
- formgebende Wiener Nähte
- mit modischen Fransen



6 Pullover ab

59.99

- mit Viskose (ECOVERO)
- femininer U-Boot-Ausschnitt
- funkelnde Glitzersteinchen



7

7 Bluse ab

49.99

- mit Kelchkragen
- dekorative Zierschnallen







QUALITÄT  
vom Feinsten

1 Cardigan ab  
**79.99**

Hochwertiger Mix  
aus Baumwolle,  
Viskose und Modal

- hochwertige Materialmischung
- mit Hakenverschluss
- goldfarbene Schmuckknöpfe



QUALITÄT  
vom Feinsten

3 Langarm-Pullover ab  
**59.99**

Angenehm: der  
Material-Mix aus  
Baumwolle & Modal

- mit 50% Baumwolle und 50% Modal
- Kimono-Ärmel
- Mit Bindeband



QUALITÄT  
vom Feinsten

4 Druckbluse ab



- Rundhalsausschnitt mit offenem V und Bindeband
- Raglan-Ärmel

2 Marlenehose ab

**59.99**

- pflegeleichte Koffer-Qualität
- mit rückwärtigem Dehnbund
- goldfarbiges Zierelement



1 Elegant und stilvoll: **Cardigan** im hochwertigen Material-Mix mit ausgefallenem Muster, Rundhals-Ausschnitt und einem Haken zu schließen. Effektvolle Fransen zieren die aufgesetzten Taschen mit goldfarbigem Zier-Knopf und alle Abschlüsse. 35% Baumwolle, 30% Viskose, 20% Modal, 10% Polyester, 5% metallisierte Fasern. Maschinenwäsche.

**Länge ca. 58 cm**

schoko-elfenbein-gemustert **141.582.003**

Gr. 36, 38, 40 42, 44, 46 48, 50, 52  
€ **79.99 89.99 98.99**

2 Stilvolle Frauen setzen auf stilvolle Modelle wie dieses! Weit geschnittene, gewebte **Marlenehose** mit elastischem Bund und dekorativer, goldfarbiger Zier-Schnalle vorne. Die Koffer-Qualität ist besonders pflegeleicht. Mit recyceltem Polyester. Fußweite ca. 58 cm. 94% Polyester, 6% Elasthan. Maschinenwäsche.

**Normalgröße, Innenbeinlänge ca. 77 cm**

schoko **141.640.003**

Gr. 36, 38, 40 42, 44, 46 48, 50, 52  
€ **59.99 67.99 74.99**

**Kurzgröße, Innenbeinlänge ca. 72 cm**

schoko **141.651.003**

Gr. 18, 19, 20 21, 22, 23 24, 25, 26  
€ **59.99 67.99 74.99**

3 Berauschend schöner **Langarm-Pullover** in äußerst attraktiver Ripp-Optik. Die Mischung aus Baumwolle und Modal ist besonders weich und trageangenehm. Die Details: breiter Rundhals-Ausschnitt und lange Fledermaus-Ärmel. Raffiniert ist das gestrickte Band auf Hüfthöhe, das individuell gebunden werden kann. Unterstützt die Initiative Cotton made in Africa. 50% Baumwolle, 50% Modal. Maschinenwäsche.

**Länge ca. 62 cm**

elfenbein **142.971.003**

Gr. 36, 38, 40 42, 44, 46 48, 50, 52  
€ **59.99 67.99 74.99**



ANGEBOT  
vom Feinsten

5 Print-Shirt ab

29.99

- weiche Viskose-Qualität
- feminines Blüten-Dessin

**4** Wunderbar weich, wunderbar weiblich: **Druckbluse** aus reinem Modal. Der florale Print sorgt für die tolle Optik und macht sie zum Kombinations-Künstler. Der breite Rundhals-Ausschnitt mit kleinen Rüschen ist mit einem kleinen V und Bindeband versehen. Die langen und extra weiten Raglanärmel enden mit elastischen und feminin gerüschten Bündchen. 100% Modal. Maschinenwäsche.

Länge ca. 64 cm

elfenbein-orange-bedruckt **143.113.003**  
Gr. 36, 38, 40 42, 44, 46 48, 50, 52  
€ **49.99** **56.99** **62.99**

**5** Manchmal braucht es nicht mehr, als ein florales Druck-Dessin und weich fließende Viskose-Qualität. **Print-Shirt** mit Rundhals-Ausschnitt und lässig überschnittenen Schultern. 95% Viskose, 5% Elasthan. Maschinenwäsche.

Länge ca. 62 cm

elfenbein-orange-bedruckt **143.168.003**  
Gr. 36, 38, 40 42, 44, 46 48, 50, 52  
€ **29.99** **35.99** **39.99**

**6** Ein Glanzstück ganz nach unserem Geschmack: **Kurzmantel** in edel glänzender, pflegeleichter Qualität. Mit Reverskragen, Raglanärmeln, Knopfverschluss und Gürtelschlaufen samt passendem Bindegürtel. Praktisch: die beiden seitlichen Taschen. Gefüttert. 100% Polyester. Futter: 100% Polyester. Maschinenwäsche.

Länge ca. 96 cm

goldfarben **143.408.003**  
Gr. 36, 38, 40 42, 44, 46 48, 50, 52  
€ **149.-** **164.-** **179.-**

6 Kurzmantel ab

149.-

- pflegeleichtes Obermaterial
- edel glänzende Beschichtung
- optisch streckender Reverskragen
- mit Bindegürtel

MAINPOL





QUALITÄT  
vom Feinsten

1 Jeans-Blazer ab  
**89.99**

Mit Lyocell angeneh  
m kühlend und  
weich auf der Haut

- formgebende
- Wiener Nähte
- mit Stickerei und Steinchen
- mit Spitzenbordüre am Saum



Exklusives  
DETAIL



Kunstvolle  
Spitzenbordüre  
mit Stickerei  
und Glitzer-  
steinchen

3 Pullover ab

**49.99**

- mit 70% Viskose
- bedruckter Feinstrick



4 Shirt ab

**39.99**

- mit Viskose (ECOVERO)
- veredelt mit Glanzgarn



**1** So feminin und edel kann ein **Jeans-Blazer** sein! Die weiche Denim-Qualität fällt wunderbar weich und endet am gewelltem Saum vorne und hinten in einer breiten Spitzenbordüre mit exklusiver Stickerei und funkelnden Glitzersteinchen. Rundhals-Ausschnitt mit durchgehender Knopfleiste, Knopfmanschette an den langen Ärmeln, jeweils mit schönen Schmuckknöpfen. Wiener Nähte vorne und hinten gewähren eine perfekte Passform. Unterstützt die Initiative Cotton made in Africa. 56% Baumwolle, 19% Polyester, 14% Lyocell, 10% Viskose, 1% Elasthan. Maschinenwäsche.

**Länge ca. 60 cm**

blue-stone-washed	<b>139.321.003</b>
<b>Gr. 36, 38, 40</b>	42, 44, 46 48, 50, 52
<b>€ 89.99</b>	<b>99.99 110.-</b>

**2 Lyocell-Baumwoll-Jeans** in schmalem 5-Pocket-Style mit silberglänzenden Nieten. Verspieltes Extra ist die gewellte Spitzenbordüre mit Stickerei und Glitzersteinchen am Beinabschluss. Passgenau durch den Formbund mit Gürtelschlaufen und den rückwärtigen Sattel. Vorne mit Knopf- und Reißverschluss. Die weiche Denim-Qualität verwöhnt mit geschmeidigem Tragegefühl. Fußweite ca. 34 cm. Ohne Gürtel. Unterstützt die Initiative Cotton made in Africa. 56% Baumwolle, 19% Polyester, 14% Lyocell, 10% Viskose, 1% Elasthan. Maschinenwäsche.

**Normalgröße, Innenbeinlänge ca. 71 cm**

blue-stone-washed	<b>139.794.003</b>
<b>Gr. 36, 38, 40</b>	42, 44, 46 48, 50, 52
<b>€ 79.99</b>	<b>89.99 98.99</b>

**Kurzgröße, Innenbeinlänge ca. 66 cm**

blue-stone-washed	<b>139.820.003</b>
<b>Gr. 18, 19, 20</b>	21, 22, 23 24, 25, 26
<b>€ 79.99</b>	<b>89.99 98.99</b>

**3** Der kunstvolle Ornamentik-Druck all over macht aus dem **Pullover** ein Schmuckstück in Strick. Aufwändig passformgerecht gearbeitet,

QUALITÄT  
vom Feinsten

2 Lyocell-Baumwoll-  
Jeans ab

**79.99**

Einzigartig hoher  
Tragegenuss mit  
Klimakomfort

- 5-Pocket-Form
- mit Stickerei und Steinchen
- mit Spitzenbordüre am Saum



**K**

Kurze  
Größen

Form: London

- leicht vertiefte Leibhöhe
- schlanker Oberschenkel
- schmale Fußweite



QUALITÄT  
vom Feinsten

59.99

- 5 Lyocell-Viskose-Pullover ab
- mit dekorativen Mesh-Einsätzen
  - aufwendige Stickerei

so bleibt er dauerhaft in Form. Durch die hochwertige Garnmischung trägt sich der geschmeidige Feinstrick ungemein weich und angenehm auf der Haut. Mit langen Ärmeln. Mit Viskose in ECOVERO-Qualität von Lenzing. 70% Viskose (ECOVERO), 30% Polyamid. Maschinenwäsche.

Länge ca. 62 cm

ecru-marine-bedruckt **139.896.003**

Gr. 36, 38, 40	42, 44, 46	48, 50, 52
€ 49.99	56.99	62.99

4 Das gewellte Spitzenband mit Glanzgarn macht bei diesem **Shirt** den dezent herzförmigen V-Ausschnitt zum Blickfang. Am Saum mittig mit zwei Bändern zum effektvollen Knoten. Modisch überschnittene Schultern. Mit Viskose in ECOVERO-Qualität von Lenzing. 95% Viskose (ECOVERO), 5% Elasthan. Maschinenwäsche.

Länge ca. 66 cm

rot **140.422.003**

Gr. 36, 38, 40	42, 44, 46	48, 50, 52
€ 39.99	44.99	49.99

5 Der **Lyocell-Viskose-Pullover** beherrscht das modische Spiel mit Transparenz herausragend. Das herzförmige Dekolleté wird durch einen Mesh-Einsatz mit Stickerei und aufgesetztem Spitzenband mit welligem Abschluss raffiniert verhüllt. Geschmeidig weich der Feinstrick, passformgerecht die Verarbeitung. Gerade Abschlüsse an den  $\frac{3}{4}$ -Ärmeln und am Saum. 42% Viskose, 30% Lyocell, 28% Polyester. Netzware: 100% Polyester. Maschinenwäsche.

Länge ca. 62 cm

rot **140.137.003**

Gr. 36, 38, 40	42, 44, 46	48, 50, 52
€ 59.99	67.99	74.99

6 Chic und sehr edel! Durch den außergewöhnlich schönen Ornamentik-Druck auf matt-glänzender Qualität wird die **Satin-Bluse** unwiderstehlich. Effektiv der gesmokte Stehkragen mit reizvollem Schlitz vorne und hinten. Hinten zusätzlich mit Schlingenknopfverschluss und 3 sorgfältig stoffüberzogenen Knöpfen. Formende Brustabnäher. Lange Ärmel mit hoher gesmokter Manschette. 97% Polyester, 3% Elasthan. Maschinenwäsche.

Länge ca. 64 cm

ecru-marine-bedruckt **140.396.003**

Gr. 36, 38, 40	42, 44, 46	48, 50, 52
€ 49.99	56.99	62.99

ANGEBOT  
vom Feinsten

6 Satin-Bluse ab

49.99

- gesmokter Stehkragen mit femininem Schlitz
- Knopfverschluss hinten



ANGEBOT  
vom Feinsten

1 Druck-Shirt ab  
**29.99**

- mit Viskose (ECOVERO)
- platziertes Druckdessin

QUALITÄT  
vom Feinsten

2 Lyocell-Baumwoll-  
Jeans ab  
**99.99**

Lyocell und Baumwolle – angenehm kühl und weich

- Stretch-Qualität
- 5-Pocket-Form
- Glitzersteinchen-Applikation am Beinabschluss

K

Kurze Größen

Form: London

- leicht vertiefte Leibhöhe
- schlanker Oberschenkel
- schmale Fußweite

4 Shirt  
ab **39.99**

- mit Viskose (ECOVERO)
- mit Stickerei und Steinchen

Exklusives  
DETAIL



Funkelnde Glitzersteinchen vorne am Beinabschluss

QUALITÄT  
vom Feinsten

3 Daunen-Jacke ab  
**149.-**

Mit wärmender, federleichter Daunenfüllung.

- formgebende Wiener Nähte
- dekoratives Zierband
- hochwertige Sandwich-Steppung

WÄRMEND



1 Bei diesem **Druck-Shirt** spielt das platzierte Paisley-Dessin die Hauptrolle. Es kommt auf der geschmeidigen Viskose-Stretch-Qualität besonders brillant zur Geltung. Modern überschüttene Schultern. Mit Viskose in ECOVERO-Qualität von Lenzing, 95% Viskose (ECOVERO), 5% Elasthan. Maschinenwäsche.

Länge ca. 62 cm

ecru-kalkmint-bedruckt

**136.708.009**

Gr. 36, 38, 40	42, 44, 46	48, 50, 52
€ <b>29.99</b>	<b>35.99</b>	<b>39.99</b>

2 Die **Lyocell-Baumwoll-Jeans** in schmaler Schnittführung und beliebtem 5-Pocket-Style trägt sich angenehm weich auf der Haut und begeistert durch die funkelnden Glitzersteinchen vorne am Beinabschluss. Passgenau durch den Formbund mit Knopf- und Reißverschluss sowie durch den Sattel hinten. Fußweite ca. 30 cm. Ohne Gürtel. Unterstützt die Initiative Cotton made in Africa. 45% Baumwolle, 22% Lyocell, 21% Polyester, 10% Viskose, 2% Elasthan. Maschinenwäsche.

Normalgröße, Innenbeinlänge ca. 71 cm

blue-bleached **136.913.005**

Gr. 36, 38, 40	42, 44, 46	48, 50, 52
€ <b>99.99</b>	<b>112.-</b>	<b>123.-</b>

Kurzgröße, Innenbeinlänge ca. 66 cm

blue-bleached **136.934.005**

Gr. 18, 19, 20	21, 22, 23	24, 25, 26
€ <b>99.99</b>	<b>112.-</b>	<b>123.-</b>

3 Federleichte **Daunen-Jacke** in innovativer Sandwich-Steppung, bei der Oberstoff, Wattierung und Futterstoff zu einer Lage versteppt werden. Dadurch trägt sie nicht auf und ist trotzdem angenehm wärmend. Edel wirkt sie durch die Two-tone-Optik, die durch die Kombination zweier ähnlicher Farbtöne entsteht. Schmückender Blickfang ist das geflochtene Zierband entlang des Rundhals-Ausschnitts, der Druckknopf-Leiste, an den beiden Tascheneingriffen und am Saum. Formende Wiener



5 Pullover  
ab 59.<sup>99</sup>

- mit Viskose (Ecovero)
- mit dekorativen Glitzersteinchen

ANGEBOT  
vom Feinsten

6 Shirt ab

29.<sup>99</sup>

- Viskose-Qualität
- platziertes Druckdessin

Nähte. Enthält nichttextile Teile tierischen Ursprungs. 55% Polyester, 45% Polyamid. Futter: 100% Polyester. Füllung: 90% Daunen, 10% Federn. Maschinenwäsche.

Länge ca. 56 cm

sand **138.157.005**  
Gr. 36, 38, 40 42, 44, 46 48, 50, 52  
€ 149.- 164.- 179.-

4 Das **Shirt** sorgt durch die Blüten-Applikation mit Stickerei, Glitzersteinchen und farbgleichen Zierperlen für bewundernde Blicke. Geschmeidig weich. Mit Viskose in Ecovero-Qualität von Lenzing. 95% Viskose (Ecovero), 5% Elasthan. Maschinenwäsche.

Länge ca. 62 cm

ecru **139.025.008**  
Gr. 36, 38, 40 42, 44, 46 48, 50, 52  
€ 39.99 44.99 49.99

5 Lassen Sie sich umgarnen von dem exklusiven **Pullover** in weicher Feinstrick-Qualität. Funkelndes Extra sind die verschiedenen silberglänzenden Steinchen vorne und an den langen Ärmeln. Femininer U-Boot-Ausschnitt. Mit Viskose in Ecovero-Qualität von Lenzing. 70% Viskose (Ecovero), 30% Polyamid. Maschinenwäsche.

Länge ca. 62 cm

papaya **137.278.006**  
Gr. 36, 38, 40 42, 44, 46 48, 50, 52  
€ 59.99 67.99 74.99

6 Weich fließend und so schön: **Shirt** aus hochwertiger Viskose in EcoVero-Qualität von Lenzing. Der platzierte Druck im Paisley-Dessin an den Schultern und entlang der  $\frac{3}{4}$ -langen Ärmel zieht die Blicke auf sich. Mit U-Boot-Ausschnitt. Single-Jersey. 95% Viskose (Ecovero), 5% Elasthan. Maschinenwäsche.

Länge ca. 62 cm

ecru-marine-bedruckt **779.377.038**  
Gr. 36, 38, 40 42, 44, 46 48, 50, 52  
€ 29.99 35.99 39.99

MODE MIT DEM  
GEWISSEN  
EXTRA!



QUALITÄT  
vom Feinsten

3 Cardigan ab  
**69.99**

Hochwertiger  
Lyocell Mix: weich  
und seidig leicht.

- mit 10% Wolle
- mit 10% Seide
- mit 55% Lyocell

1 Spitzenshirt ab  
**39.99**

- weiche Viskose-Qualität
- mit modischem Spitzen-Einsatz



QUALITÄT  
vom Feinsten

4 Feinstrickpullover ab  
**59.99**

Wunderbar weich  
mit sanftem,  
mattem Schimmer.

- besonders hautsympathisch
- feuchtigkeitsregulierend



2 5-Pocket-Jeans  
ab **59.99**

- mit 72% Baumwolle
- mit Formbund
- optimaler Tragekomfort dank Elasthan-Anteil

**K**  
Kurze  
Größen

Form: London

- leicht vertiefte Leibhöhe
- schlanker Oberschenkel
- schmale Fußweite



1 Dieses **Spitzenshirt** setzt auf Akzente. Denn den V-Ausschnitt und die langen Ärmel ziert ein filigraner und wunderbar femininer Spitzen-Einsatz. 95% Viskose, 5% Elasthan. Spitze: 95% Polyamid, 5% Elasthan. Maschinenwäsche.

**Länge ca. 62 cm**

champagner			<b>139.229.011</b>
Gr. 36, 38, 40	42, 44, 46	48, 50, 52	
€ <b>39.99</b>	<b>44.99</b>	<b>49.99</b>	

2 Sorgt immer für eine elegante Note: **5-Pocket-Jeans** mit attraktivem Blätter-Druck. Sehr bequem dank Formbund und Stretch-Qualität. Mit Gürtelschlaufen, Knopf- und Reißverschluss. Die vorverlegte Seitennaht streckt optisch das Bein. Fußweite ca. 34 cm. Ohne Gürtel. Unterstützt die Initiative Cotton made in Africa. 72% Baumwolle, 26% Polyester, 2% Elasthan. Maschinenwäsche.

**Normalgröße, Innenbeinlänge ca. 71 cm**

eisblau-champagner-bedruckt			<b>139.263.011</b>
Gr. 36, 38, 40	42, 44, 46	48, 50, 52	
€ <b>59.99</b>	<b>67.99</b>	<b>74.99</b>	

**Kurzgröße, Innenbeinlänge ca. 66 cm**

eisblau-champagner-bedruckt			<b>139.310.011</b>
Gr. 18, 19, 20	21, 22, 23	24, 25, 26	
€ <b>59.99</b>	<b>67.99</b>	<b>74.99</b>	

3 Zeitlos, klassisch, wunderschön: figurbetonter **Cardigan** in exklusiver Wohlfühl-Qualität mit Woll- und Seiden-Anteil. Der tiefe V-Ausschnitt streckt optisch die Figur. Hingucker: die kontrastfarbigen Blenden entlang der Zierperlen-Knopfleiste, an den beiden Zierpatten mit dekorativem Knopf in Zierperlen-Optik, an den Abschlüssen der langen, gerippten Ärmelbündchen und am gerippten Saum. 55% Lyocell, 25% Polyacryl, 10% Seide, 10% Wolle. Maschinenwäsche.



## 5 Langarm-Bluse

ab 49.<sup>99</sup>

- edle Ausbrenner-Optik
- herrlich pflegeleicht



ANGEBOT  
vom Feinsten

6 Druckbluse ab

39.<sup>99</sup>

- eleganter Matt-Satin
- platziertes Druckdessin
- optisch streckender V-Ausschnitt

MIT VIEL  
LIEBE ZUM  
DETAIL!

## Länge ca. 62 cm

eisblau-vanille-gemustert **139.900.006**  
Gr. 36, 38, 40 42, 44, 46 48, 50, 52  
€ **69.99** **78.99** **86.99**

4 Mit weich fließender Viskose: wunderschöner, hochwertig gearbeiteter **Feinstrickpullover**. Der Rundhals-Ausschnitt endet mit einer effektiv gewellten Kante. Der filigran gearbeitete Spitzen-Einsatz vorne zieht alle Blicke auf sich. Mit modernen  $\frac{3}{4}$ -Ärmeln. 42% Viskose, 30% Lyocell, 28% Polyester. Maschinenwäsche.

## Länge ca. 62 cm

eisblau **139.591.009**  
Gr. 36, 38, 40 42, 44, 46 48, 50, 52  
€ **59.99** **67.99** **74.99**

5 Diese **Langarm-Bluse** ist eine zauberhafte Schönheit! Eyecatcher ist die Jacquard-Qualität, die transparent bleibt und so leicht die Haut durchblitzen lässt. Mit Hemdkragen. Die modisch langen Ärmel, enden mit einem elastischen Abschluss. 100% Polyester. Maschinenwäsche.

## Länge ca. 64 cm

eisblau-gemustert **139.706.011**  
Gr. 36, 38, 40 42, 44, 46 48, 50, 52  
€ **49.99** **56.99** **62.99**

6 Gefertigt aus elegantem Matt-Satin: **Druckbluse** mit V-Ausschnitt. Das florale Dessin zielt den oberen Brust- und Rückenbereich und die  $\frac{3}{4}$ -langen Ärmel mit elastischem Abschluss. 97% Polyester, 3% Elasthan. Maschinenwäsche.

## Länge ca. 64 cm

eisblau-champagner-bedruckt **139.885.014**  
Gr. 36, 38, 40 42, 44, 46 48, 50, 52  
€ **39.99** **44.99** **49.99**





1 Druckbluse ab

39.<sup>99</sup>

- pflegeleichtes Obermaterial
- Raglan-Ärmel
- ausdrucksstarkes Dessin

2 Stoff-Hose ab 49.<sup>99</sup>

- pflegeleichter Materialmix
- mit Formbund
- optisch streckende Bügelfalten

**K**  
Kurze Größen

  
**QUALITÄT**  
vom Feinsten

3 Blazer ab

119.-

*Aufwendige und langlebige Jacquard-Qualität*

- hochwertige Jacquard-Qualität
- dekoratives Zierband

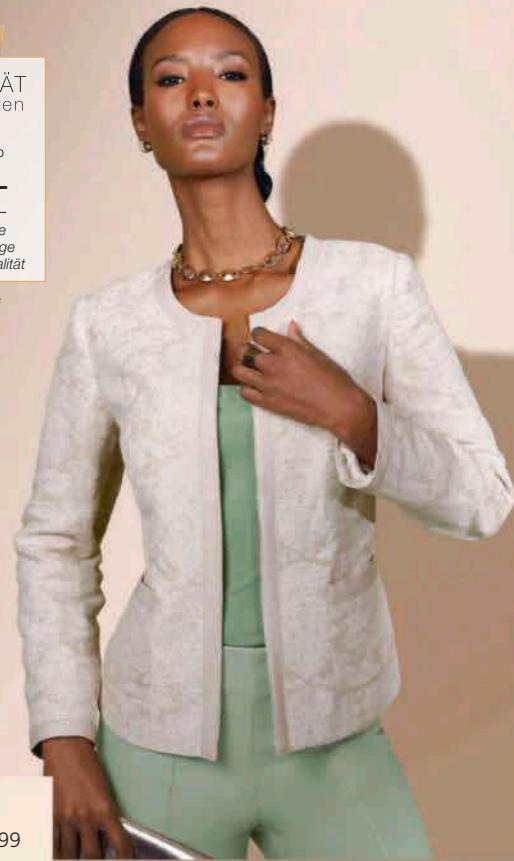

4 Shirt ab 29.<sup>99</sup>

- pflegeleichtes Obermaterial
- lässig überschnittene Schultern
- goldfarbener Foliendruck



**1 Wow** – diese florale **Druckbluse** ist wunderschön! Und die leicht fallende, dezent transparente Qualität umspielt geschickt die Figur. Blickdicht wird sie durch das weiche Jersey-Futter. Den Rundhals-Ausschnitt mit femininen Rüschen ziert ein kleines V samt Tunnelzug und Bindeband. Die langen Raglan-Ärmel bleiben leicht transparent und enden mit elastischen Bündchen. 100% Polyester. Futter: 98% Viskose, 2% Elasthan. Maschinenwäsche.

**Länge ca. 64 cm**

champagner-lindgrün-bedruckt **148.810.011**  
Gr. 36, 38, 40 42, 44, 46 48, 50, 52  
€ **39.99 44.99 49.99**

**2** Eine elegante **Stoff-Hose** in Culotte-Form wie diese gehört in jede stilvolle Garderobe. Mit Formbund, Haken- und Reißverschluss und Sicherheitsknopf innen. Zwei Taschen vorne und zwei Zier-Taschen hinten. Die gepflegten Bügelfalten strecken optisch das Bein. Im pflegeleichten Material-Mix mit recyceltem Polyester. Fußweite ca. 62 cm. Ohne Gürtel. 63% Polyester, 34% Viskose, 3% Elasthan. Maschinenwäsche.

**Normalgröße, Innenbeinlänge ca. 59 cm**

eucalyptus **148.821.012**

Gr. 36, 38, 40 42, 44, 46 48, 50, 52  
€ **49.99 56.99 62.99**

**Kurzgröße, Innenbeinlänge ca. 54 cm**

eucalyptus **148.832.012**

Gr. 18, 19, 20 21, 22, 23 24, 25, 26  
€ **49.99 56.99 62.99**

**3** Gibt ihrem Look das gewisse Extra: **Blazer** in Jacquard-Qualität. Extravagant wird er durch das dekorative Leder-Imitat-Band entlang des Rundhals-Ausschnitts und der Hakenverschluss-Leiste, an den beiden aufgesetzten Taschen, und an den Abschlüssen der langen Ärmel. Schulterpolster und formgebende Nähte sorgen für den tollen Sitz. Unterstützt die Inititative Cotton made in Africa. 60% Baumwolle,



5 Kurzarm-Pullover



**Gürtel** Zum Wickeln, aus hochwertigem Rindsleder. Breite ca. 7 cm. Größenvariabel.  
**623.465.114** beige  
**€ 49.99**

40% Leinen. Futter: 100% Viskose. Besatz: 100% Polyester. Maschinenwäsche.

**Länge ca. 60 cm**  
 champagner-schlamm-gemustert **598.481.011**  
 Gr. 36, 38, 40 42, 44, 46 48, 50, 52  
**€ 119.- 132.- 144.-**

4 Inspiriert von der Schönheit der Natur: **Shirt** mit platziertem, goldfarbenem Foliendruck vorne und hinten. Rundhals-Ausschnitt und überschnittene Schultern. 95% Polyester, 5% Elasthan. Maschinenwäsche.

**Länge ca. 62 cm**  
 sand-goldfarben-bedruckt **640.329.078**  
 Gr. 36, 38, 40 42, 44, 46 48, 50, 52 54  
**€ 29.99 35.99 39.99 44.99**

5 Wunderbar weich: der hochwertige Mix aus Lyocell und Viskose. **Kurzarm-Pullover** mit Rundhals-Ausschnitt und modern überschnittenen Schultern – ein eleganter Begleiter für viele Anlässe. Besonders schick: die Blumen-Applikationen mit Zierperlen im Schulterbereich. 42% Viskose, 30% Lyocell, 28% Polyester. Maschinenwäsche.

**Länge ca. 62 cm**  
 eucalyptus **148.912.012**  
 champagner **165.401.012**  
 Gr. 36, 38, 40 42, 44, 46 48, 50, 52  
**€ 39.99 44.99 49.99**

6 Blühen Sie auf – in diesem pflegeleichten **Webrock** mit floralem Blumen-Druck. Mit besonders bequemem Rundum-Dehnbund und weit schwingendem Rock. 100% Polyester. Futter: 98% Viskose, 2% Elasthan. Maschinenwäsche.

**Normalgröße, Länge ca. 84 cm**  
 champagner-lindgrün-bedruckt **148.944.010**  
 Gr. 36, 38, 40 42, 44, 46 48, 50, 52  
**€ 49.99 56.99 62.99**

**Kurzgröße, Länge ca. 76 cm**  
 champagner-lindgrün-bedruckt **148.955.010**  
 Gr. 18, 19, 20 21, 22, 23 24, 25, 26  
**€ 49.99 56.99 62.99**



QUALITÄT  
 vom Feinsten

5 Kurzarm-Pullover ab  
**39.99**

Viskose und Lyocell:  
 weich, hochwertig und  
 sehr angenehm.

- mit 42% Viskose
- lässig überschnittene Schultern
- mit Blütenapplikation

BLÜHEN SIE  
 MODISCH  
 AUF!

ANGEBOT  
 vom Feinsten

6 Webrock ab

**49.99**

- pflegeleichte Qualität
- komfortabler Rundum-Dehnbund
- weit schwingender Rock



1 Satin-Bluse ab

49.99

- schmeichelnde Falten am Ausschnitt
- geknöpfter Schlitz

3 Print-Shirt

ab 39.99

- pflegeleichtes Material
- platzierter Blüten-Druck

Exklusives DETAIL



Plissiertes Vorderteil mit Druck, hinten einfarbig und glatt

4 Pullover

ab 59.99

- mit Viskose (ECOVERO)
- dekorative Zierperlen

1 Für glanzvolle Auftritte! Die matt schimmernde **Satin-Bluse** begeistert durch den aparten Druck in edlen Naturtönen und die außergewöhnlich schöne Verarbeitung. Der Ausschnitt wurde mit Falten sowie Schlitz und elastischem Schlingen-Knopfverschluss vorne gearbeitet. Formende Brustabnäher. Die langen Ärmel schließen mit einer Knopfmanschette. Alle Knöpfe sind sorgfältig stoffüberzogen. 97% Polyester, 3% Elasthan. Maschinenwäsche.

**Länge ca. 64 cm**

ecru-schwarz-bedruckt

**144.637.010**

Gr. 36, 38, 40	42, 44, 46	48, 50, 52
€ <b>49.99</b>	<b>56.99</b>	<b>62.99</b>

2 Die **Modal-Mix-Hose** überzeugt mit angenehm weichem Tragegefühl und seidig-mattem Glanz sowie durch die formstabile, elastische Jersey-Qualität. Ganz modisch im Schnitt durch die weiten Beine. Super bequem dank innenliegendem Komfort-Dehnbund, der vorne glatt und mit einem Zier-Riegel mit Gürtelschlaufen und Metall-Zierknöpfen gearbeitet wurde. Kleine Bundfalten vorne. Praktisch: die beiden seitlichen Taschen. Fußweite ca. 58 cm. Ohne Gürtel. 50% Modal, 44% Polyester, 6% Elasthan. Maschinenwäsche.

**Normalgröße, Innenbeinlänge ca. 77 cm**

camel

**144.911.010**

Gr. 36, 38, 40	42, 44, 46	48, 50, 52
€ <b>69.99</b>	<b>78.99</b>	<b>86.99</b>

**Kurzgröße, Innenbeinlänge ca. 72 cm**

camel

**144.922.010**

Gr. 18, 19, 20	21, 22, 23	24, 25, 26
€ <b>69.99</b>	<b>78.99</b>	<b>86.99</b>

3 Frauen mit Stil lieben **Print-Shirts** wie diese! Denn der platzierte Blüten-Druck im Vorderteil ist wunderschön und macht dieses Modell zu einem Lieblingsstück. Mit breitem Rundhals-

RAFFINIERTE  
EYECATCHER  
FÜR ELEGANTE  
LOOKS!

QUALITÄT vom Feinsten

2 Modal-Mix-Hose ab

69.99

Wunderbar weich und formstabil: Jersey mit Modal.

- Jersey-Qualität
- seitliche Taschen
- komfortabler Rundum-Dehnbund

K Kurze Größen



5 Druck-Shirt  
ab 39.<sup>99</sup>

- mit recyceltem Polyester
- Karree-Ausschnitt
- elegante Wellenkante am Ausschnitt



6 Carmenpullover ab

59.<sup>99</sup>

- mit 70% Viskose (ECOVERO)



Ausschnitt, modern überschnittenen Schultern und in pflegeleichter, plissierter Qualität. Der Rücken bleibt einfarbig. 100% Polyester. Maschinenwäsche.

Länge ca. 62 cm

champagner-beige-bedruckt 148.536.014

Gr. 36, 38, 40 42, 44, 46 48, 50, 52  
€ 39.99 44.99 49.99

4 Lassen Sie sich umgarnen von diesem quer gestrickten **Pullover** in geschmeidig weichem Feinstrick. Als besonderes Extra glänzt er mit einer Zier-Perlenkette aus Metall rund um den weiten Rundhals-Ausschnitt. Die  $\frac{3}{4}$ -langen, trendigen Fledermausärmel enden mit einem schmalen Bündchen. Mit Viskose in ECOVERO-Qualität von Lenzing. 50% Viskose (ECOVERO), 28% Polyester, 22% Polyamid. Maschinenwäsche.

Länge ca. 62 cm

schwarz 144.885.005

Gr. 36, 38, 40 42, 44, 46 48, 50, 52  
€ 59.99 67.99 74.99

5 Der elegante Wellenabschluss am Karree-Ausschnitt macht den Reiz dieses **Druck-Shirts** aus und schenkt Ihnen ein aufregend schönes Dekolleté. Er findet sich auch am Abschluss der kurzen Ärmel wieder. Mit recyceltem Polyester. 95% Polyester, 5% Elasthan. Maschinenwäsche.

Länge ca. 62 cm

ecru-schwarz-bedruckt 144.842.009

Gr. 36, 38, 40 42, 44, 46 48, 50, 52  
€ 39.99 44.99 49.99

6 Femininer geht es kaum: gerippter **Carmenpullover** mit weicher Viskose in ECOVERO-Qualität von Lenzing. Blickfang ist der breite Ausschnitt mit fixiertem Umschlag, der vorne modisch zusammengefasst wird. Mit langen Ärmeln. 70% Viskose (ECOVERO), 30% Polyamid. Maschinenwäsche.

Länge ca. 62 cm

beige 148.581.016

Gr. 36, 38, 40 42, 44, 46 48, 50, 52  
€ 59.99 67.99 74.99



1 Strickjacke ab

59.99

- mit 70% Viskose
- mit unauffälligem Hakenverschluss

Exklusives  
DETAIL



Glitzersteinchen im Vorderteil setzen tolle Akzente.

4 Pullover  
ab 59.99

- Schmucksteine entlang des Ausschnitts



3 Shirt  
ab 29.99

- platzierter Blüten-Druck
- Viskose-Qualität



1 Die feminine **Strickjacke** ist eine schicke Ergänzung für jedes Outfit. Kleine Glitzersteinchen sind hier genauso anziehender Blickfang, wie die schmeichelnde offene Silhouette. Rundhals-Ausschnitt mit Hakenverschluss sowie lange Ärmel mit geradem Abschluss. Aus weichem Feinstrick. 70% Viskose, 30% Polyamid. Maschinenwäsche.

**Länge ca. 58 cm**

hellblau	<b>623.899.020</b>		
Gr. 36, 38, 40	42, 44, 46	48, 50, 52	
€ 59.99	67.99	74.99	

2 Mit dieser **7/8-Jeans** im modischem 4-Pocket-Style ziehen Sie garantiert bewundernde Blicke auf sich, denn mit dem rundum floralem Muster signalisieren Sie Ihr Gespür für das Besondere. Außerdem sitzt sie bei jeder Bewegung perfekt durch den Elasthan-Anteil, einen klassischen Formbund mit Gürtelschlaufen und der Sattelpasse. Mit Knopf und Reißverschluss. Fußweite ca. 34 cm. Unterstützt die Initiative Cotton made in Africa. 98% Baumwolle, 2% Elasthan. Maschinenwäsche.

**Normalgröße, Innenlänge ca. 65 cm**

hellblau-ecru-bedruckt	<b>624.010.020</b>		
Gr. 36, 38, 40	42, 44, 46	48, 50, 52	
€ 59.99	67.99	74.99	

3 Wunderschönes **Shirt** für viele Gelegenheiten mit platzierter Blüten-Druck am Rundhals-Ausschnitt. Ein Basic, das jeden Look modisch aufwertet. Angenehm leichter und hautsympathischer Viskose-Mix. Mit überschnittenen Schultern. 95% Viskose (ECOVERO), 5% Elasthan. Maschinenwäsche.

**Länge ca. 62 cm**

ecru-hellblau-bedruckt	<b>623.801.033</b>		
Gr. 36, 38, 40	42, 44, 46	48, 50, 52	
€ 29.99	35.99	39.99	

ZAUBERHAFTE  
BLÜTENTRÄUME  
UND FUNKELNDE  
EXTRA-EFFEKTE!

2 7/8-Jeans  
ab 59.99

- mit 98% Baumwolle
- optimaler Tragekomfort dank Stretch

Form: New York

- leicht vertiefte Leibhöhe
- normaler Oberschenkel
- schmale Fußweite





**QUALITÄT**  
vom Feinsten

5 Modal-Mix-Shirt ab

**49.99**

Unglaublich weich auf der Haut durch den Material-Mix.

- Kurzarm mit aufwendigem Ausbrenner-Dessin

4 Ein absolutes Lieblingsstück. Dieser **Pullover** in Wickeloptik mit Glitzersteinchen lässt nicht nur die Augen funkeln. Der V-Ausschnitt setzt das Dekolleté schön in Szene und eine effektvolle Raffung an der linken Seite kaschiert geschickt. Lange Ärmel mit leichter Ballonform. 70% Viskose, 30% Polyamid. Maschinenwäsche.

**Länge ca. 62 cm**

hellblau		<b>623.968.019</b>
Gr. 36, 38, 40	42, 44, 46	48, 50, 52
€ <b>59.99</b>	<b>67.99</b>	<b>74.99</b>

5 Das wunderbar weiche **Modal-Mix-Shirt** wird durch die modischen Ärmel zum Eyecatcher, die jedem Look eine verspielte Note verleihen. Sie wurden aus transparenter, filigraner Ausbrenner-Spitze gearbeitet und enden mit einem Gummizug. 48% Modal, 47% Baumwolle, 5% Elasthan. Ärmel: 100% Polyester. Maschinenwäsche.

**Länge ca. 62 cm**

ecru		<b>144.954.010</b>
Gr. 36, 38, 40	42, 44, 46	48, 50, 52
€ <b>49.99</b>	<b>56.99</b>	<b>62.99</b>

6 Absolut trageangenehmes **Shirt** aus weicher Modal-Mischung. Besonderer Blickfang sind die Verzierungen mit funkelnden Glitzersteinchen auf beiden Schultern. Mit modischem U-Boot-Ausschnitt und ¾-Ärmel. Unterstützt die Initiative Cotton made in Africa. 48% Baumwolle, 48% Modal, 4% Elasthan. Maschinenwäsche.

**Länge ca. 62 cm**

hellblau		<b>623.856.026</b>
Gr. 36, 38, 40	42, 44, 46	48, 50, 52
€ <b>49.99</b>	<b>56.99</b>	<b>62.99</b>

7 Der zauberhafte **Rock** in leichter A-Form versprüht rundum strahlende Laune und lässt sich wunderbar mit Shirt oder Bluse kombinieren. In angenehm leichter Qualität aus Polyester mit elastischem Bund. Der Bahnschnitt lässt ihn bei jedem Schritt feminin mitschwingen. 100% Polyester. Futter: 100% Viskose. Maschinenwäsche.

**Normalgröße, Länge ca. 90 cm**

hellblau-ecru-bedruckt		<b>623.727.028</b>
Gr. 36, 38, 40	42, 44, 46	48, 50, 52
€ <b>49.99</b>	<b>56.99</b>	<b>62.99</b>

**Kurzgröße, Länge ca. 82 cm**

hellblau-ecru-bedruckt		<b>623.749.028</b>
Gr. 18, 19, 20	21, 22, 23	24, 25, 26
€ <b>49.99</b>	<b>56.99</b>	<b>62.99</b>

**QUALITÄT**  
vom Feinsten

6 Shirt ab

**49.99**

Geschmeidig weich durch Baumwolle und Modal.

- effektvolle Glitzersteinchen
- angenehm weiche Trageeigenschaften
- aktuelle ¾-Ärmel

**Gürtel** zum Wickeln, aus Rindsleder. Breite ca. 7 cm. **623.465.113** beige **€ 49.99**



7 Rock ab **49.99**

- gewebte Qualität
- komfortabler Dehnbund
- in Bahnenform





1 Strickjacke ab

59.99

- goldfarbene Schmuckknöpfe
- aus effektivem Bändchengarn

3 Spitzen-Shirt

ab 34.99

- mit transparenter Spitze
- Knopfverschluss hinten

4 Shirt

ab 39.99

- schmeichelnde Falten am Ausschnitt

**ANGEBOT**  
vom Feinsten

2 Hose ab  
**59.99**

- mit unauffälligem Hakenverschluss
- edel schimmernde Satin-Qualität

**K**  
Kurze Größen

1 Edel, elegant und dabei herrlich extravagant: **Strickjacke** im weichen Material-Mix. Das effektvolle Bändchengarn im ausgefallenen Strickmuster sorgt für die tolle Optik. Die goldfarbenen Schmuckknöpfe an den beiden aufgesetzten Taschen ziehen die Blicke auf sich. Mit Rundhals-Ausschnitt, Hakenverschluss und langen Ärmeln. 55% Baumwolle, 25% Polyacryl, 20% Polyamid. Maschinenwäsche.

**Länge ca. 58 cm**

champagner **598.192.025**

Gr. 36, 38, 40	42, 44, 46	48, 50, 52
€ <b>59.99</b>	<b>67.99</b>	<b>74.99</b>

2 Anspruchsvoll und dennoch komfortabel: Diese **Hose** mit weich fließendem Viskose-Anteil fühlt sich toll auf der Haut an und wird durch die raffinierten Falten vorne sehr bequem. Das modisch weite Bein liegt im Trend. Mit rückwärtigem Dehnbund, unauffälligem Hakenverschluss, Gürtelschlaufen und zwei Taschen. Fußweite ca. 54 cm. Ohne Gürtel. 53% Viskose, 47% Polyester. Maschinenwäsche.

**Normalgröße, Innenbeinlänge ca. 79 cm**

camel **598.205.018**

Gr. 36, 38, 40	42, 44, 46	48, 50, 52
€ <b>59.99</b>	<b>67.99</b>	<b>74.99</b>

**Kurzgröße, Innenbeinlänge ca. 74 cm**

camel **598.215.018**

Gr. 18, 19, 20	21, 22, 23	24, 25, 26
€ <b>59.99</b>	<b>67.99</b>	<b>74.99</b>

3 Fabelhaft feminin und reizvoll raffiniert: Das **Spitzen-Shirt** wird durch seinen transparenten Spitzenbesatz am Stehkragen, vorne und an den kurzen Ärmeln zum tollen Hingucker. Schlingenknopf-Verschluss und paspelierter Schlitz hinten. 95% Viskose, 5% Elasthan. Spitze: 100% Polyester. Maschinenwäsche.

**Länge ca. 62 cm**

ecru **148.445.009**

Gr. 36, 38, 40	42, 44, 46	48, 50, 52	54
€ <b>34.99</b>	<b>39.99</b>	<b>44.99</b>	<b>49.99</b>





**ANGEBOT**  
vom Feinsten

5 Schlupfbluse ab

**39.99**

- mit Metallic-Beschichtung
- elegante Faltenlegung

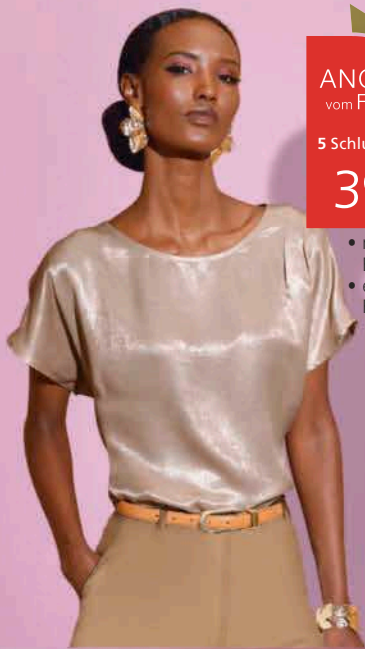

4 Verspielt und wunderschön: der florale Druck macht dieses **Shirt** zum attraktiven Begleiter, die Faltenpartie am Rundhals-Ausschnitt sorgt für den schmeichelnd weiten Fall. Mit kurzen Raglan-Ärmeln. Viskose in ECOVERO-Qualität von Lenzing. 95% Viskose (ECOVERO), 5% Elasthan. Maschinenwäsche.

**Länge ca. 62 cm**

champagner-rosenholz-bedruckt **598.226.021**

Gr. 36, 38, 40 42, 44, 46 48, 50, 52  
€ **39.99 44.99 49.99**

5 Edler Metallic-Glanz sorgt hier für Aufsehen! Elegante **Schlupfbluse** in goldfarbig beschichteter Qualität. Mit raffinierter Faltenlegung an einer der modern überschrittenen Schultern. Der Rundhals-Ausschnitt ist paspeliert. 100% Polyester. Handwäsche.

**Länge ca. 64 cm**

goldfarben **148.503.008**

Gr. 36, 38, 40 42, 44, 46 48, 50, 52  
€ **39.99 44.99 49.99**

6 Für einen stilvollen Auftritt ist dieser **Pullover** genau richtig! Denn das effektvolle Bändchengarn ist besonders extravagant. Mit modernem U-Boot-Ausschnitt und Ripp-Abschlüssen an den  $\frac{3}{4}$ -langen Fledermaus-Ärmeln und am Saum. 55% Baumwolle, 25% Polyacryl, 20% Polyamid. Maschinenwäsche.

**Länge ca. 62 cm**

camel-champagner-meliert **598.260.028**

Gr. 36, 38, 40 42, 44, 46 48, 50, 52  
€ **49.99 56.99 62.99**

7 Die reine Viskose sorgt für den herrlich weich fließenden Fall. Weiter **Rock** in matt-glänzender und dadurch sehr edel wirkender Satin-Qualität. Bequeme Schlupfform mit komfortablem, angesetztem Dehnbund. 100% Viskose. Maschinenwäsche.

**Länge ca. 84 cm**

champagner **598.306.028**

Gr. 36, 38, 40 42, 44, 46 48, 50, 52  
€ **59.99 67.99 74.99**



6 Pullover ab

**49.99**

- effektvolles Bändchengarn



**QUALITÄT**  
vom Feinsten

7 Rock ab

**59.99**

*Viskose überzeugt mit weichem Griff und dezentem Glanz.*

- elastischer Bund
- glänzende Satin-Qualität





QUALITÄT  
vom Feinsten

1 Pullover ab

44.<sup>99</sup>

*Edler Feinstrick aus weicher Viskose und geschmeidigem Lyocell.*

- Cut-out-Detail



3 Shirt  
ab 39.<sup>99</sup>

- platziertes Druckdessin



4 Pullover  
ab 59.<sup>99</sup>

- mit haarigem Flauschgarn
- femininer U-Boot-Ausschnitt
- aparte Spitzen-Details



1 Verleiht Ihrem Style eine Prise Raffinesse: hochwertig in Form gestrickter **Pullover** mit Stehkragen und effektvollen Cut-Outs am Dekolleté. Die Abschlüsse der kurzen Ärmel und der Saum sind gerippt. Die hochwertige Material-Mischung sorgt für viel Tragekomfort. 42% Viskose, 30% Lyocell, 28% Polyester. Maschinenwäsche.

Länge ca. 62 cm

hortensie

621.678.045

Gr. 36, 38, 40 42, 44, 46 48, 50, 52  
€ 44.99 49.99 54.99

2 Diese **Hose** setzt ihren eleganten Auftritt trendstark in Szene! In modischer Crash-Optik mit weiter geschnittenen Beinen. Weitere Details: Formbund, Hakenverschluss, Sicherheitsknopf innen und seitlichen Taschen. Unterfüttert. Fußweite ca. 54 cm. Ohne Gürtel. 100% Polyester. Futter: 100% Polyester. Maschinenwäsche.

Normalgröße, Innenbeinlänge ca. 79 cm

hellgrau

621.759.038

Gr. 36, 38, 40 42, 44, 46 48, 50, 52  
€ 69.99 78.99 86.99

Kurzgröße, Innenbeinlänge ca. 74 cm

hellgrau

621.765.038

Gr. 18, 19, 20 21, 22, 23 24, 25, 26  
€ 69.99 78.99 86.99

3 Glanz und Glamour versprüht dieses **Shirt** mit einem floralen, platzierten Druck, der zusätzlich mit funkelnden Glitzersteinchen besetzt ist. Schönes Detail sind die gesteppten Nähte an Rundhals-Ausschnitt und den Abschlüssen der überschnittenen Schultern. Die Viskose-Qualität sorgt für den weich fließenden Fall. 70% Viskose, 25% Polyamid, 5% Elasthan. Maschinenwäsche.

Länge ca. 62 cm

elfenbein-puder-bedruckt

621.872.060

Gr. 36, 38, 40 42, 44, 46 48, 50, 52  
€ 39.99 44.99 49.99

2 Hose ab

69.<sup>99</sup>

- modische Crash-Qualität
- seitliche Taschen



5 Bluse  
ab 49.<sup>99</sup>

- aktuelle Plissee-Qualität



EDEL SCHIMMERND,  
FEIN GLÄNZEND,  
FLAUSCHIG WEICH  
& WUNDERSCHÖN!

4 Dieser **Pullover** betont hervorragend Ihre Weiblichkeit! Highlight ist ganz klar die Spitze, die sich vom Ausschnitt bis zum Ärmelabschluss zieht und dabei verführerisch etwas Haut durchblitzen lässt. Mit modernem U-Boot-Ausschnitt. Das flauschige Garn ist besonders angenehm und sieht toll aus. Die langen Ärmel und der Saum enden mit gerippten Abschlüssen. 100% Polyamid. Spitze: 100% Polyester. Maschinenwäsche.

Länge ca. 62 cm

mauve	778.320.024	
Gr. 36, 38, 40	42, 44, 46	48, 50, 52
€ 59.99	67.99	74.99

5 Der edle Matt-Satin zaubert in Verbindung mit der femininen Plissee-Optik einen wunderbar weiblichen Look! **Bluse** mit Stehkragen und kurzen Ärmeln. 100% Polyester. Maschinenwäsche.

Länge ca. 58 cm

hellgrau	621.793.054	
Gr. 36, 38, 40	42, 44, 46	48, 50, 52
€ 49.99	56.99	62.99

6 Klassisch schön und dabei wunderbar angenehm: feminine **Strickjacke** in herrlich figurumspielender Schnittform. Die weiche Wohlfühl-Qualität ist dank dem effektvollen Garn besonders flauschig. Mit tiefem V-Ausschnitt und Knopfleiste, die oben mit einem dekorativen Schmuckknopf verziert ist. Die langen Raglan-Ärmel mit Ripp-Abschlüssen fallen in leichter Ballon-Form. Durch die Faltenlegung werden die Schultern leicht verziert. Gerippter Saum. 100% Polyamid. Maschinenwäsche.

Länge ca. 62 cm

mauve	778.636.033	
Gr. 36, 38, 40	42, 44, 46	48, 50, 52
€ 59.99	67.99	74.99

6 Strickjacke ab

59.<sup>99</sup>

- flauschig weicher Wohlfühl-Strick
- leichte Ballon-Ärmel mit dezenter Schulterbetonung



Exklusives  
DETAIL



Mit  
dekorativem  
Schmuck-  
knopf





**ANGEBOT**  
vom Feinsten

1 Shirt ab

**49.99**

- Viskose-Qualität
- mit edler Spitze
- ¾-Ärmel

4 Pullover  
ab **49.99**

- mit gebogenen Abschlüssen
- weiche Viskose-Qualität
- sorgfältig in Form gestrickt



2 Rock  
ab **59.99**

- schwingende Bahnenform
- hoher Tragekomfort durch Rundum-Dehnbund

**K**  
Kurze Größen

**QUALITÄT**  
vom Feinsten

3 Modal-Mix-Pullover ab

**69.99**

Wohlfühl-Komfort auf der Haut: softer Modal-Mix.

- aufwendiges Ajour-Muster



1 Blickfang bei diesem geschmeidig-weichem **Shirt** ist die verspielte Spitze rund um den U-Boot-Ausschnitt und entlang der ¾-Ärmel. 95% Viskose (ECOVERO), 5% Elasthan. Maschinenwäsche.

**Länge ca. 62 cm**  
kalkmint **755.948.105**

Gr. 36, 38, 40	42, 44, 46	48, 50, 52
€ <b>49.99</b>	<b>56.99</b>	<b>62.99</b>

2 Wunderschön schwingender **Rock** in Bahnenform und ausgestellter A-Linie. Die fließende Qualität ist edel floral bedruckt und dank Innenfutter aus Viskose-Stretch sehr angenehm auf der Haut. Mit komfortablem Rundum-Dehnbund. 100% Polyester. Futter: 95% Viskose, 5% Elasthan. Maschinenwäsche.

**Normalgröße, Länge ca. 90 cm**  
kalkmint-mint-bedruckt **758.849.112**

Gr. 36, 38, 40	42, 44, 46	48, 50, 52
€ <b>59.99</b>	<b>67.99</b>	<b>74.99</b>

**Kurzgröße, Länge ca. 82 cm**  
kalkmint-mint-bedruckt **758.894.115**

Gr. 18, 19, 20	21, 22, 23	24, 25, 26
€ <b>59.99</b>	<b>67.99</b>	<b>74.99</b>



5 Bluse  
ab **39.99**

- edle Ausbrenner-Optik

6 Shirt  
ab 39.<sup>99</sup>

- platzierter Druck
- mit Glitzersteinchen
- Viskose-Qualität



3 Der **Modal-Mix-Pullover** spiegelt durch das Ajourmuster in transparenter Häkel-Optik auf verführerische Weise die Leichtigkeit des Sommers und verbindet sie mit einem angenehm, geschmeidig weichem Tragegefühl. Mit Rundhals-Ausschnitt und geraden Abschlüssen an den langen Ärmeln und am Saum. Unterstützt die Initiative Cotton made in Africa. 50% Baumwolle, 50% Modal. Maschinenwäsche.

**Länge ca. 62 cm**  
ecru **137.223.006**  
Gr. 36, 38, 40 42, 44  
€ **69.99 78.99**

4 Der **Pullover** in edlem Feinstrick ist so geschmeidig weich und angenehm auf der Haut, dass Sie ihn gar nicht mehr ausziehen möchten. Mit apter Ajourbordüre und Wellenabschluss an Rundhalsausschnitt, den kurzen Ärmeln und am Saum. Sorgfältig in Form gestrickt. 70% Viskose, 30% Polyamid. Maschinenwäsche.

**Länge ca. 58 cm**  
kalkmint **623.680.024**  
Gr. 36, 38, 40 42, 44, 46 48, 50, 52  
€ **49.99 56.99 62.99**

5 Diese **Bluse** beherrscht das verführerische Spiel mit Transparenz perfekt. Die edle Ausbrenner-Qualität lässt teilweise leicht die Haut durchschimmern. Der Hemdkragen, die geschlitzten Knopfmanschetten an den langen Ärmeln und die durchgehende Knopfleiste sind blickdicht gearbeitet. Mit leicht abgerundetem Saum. 100% Polyester. Maschinenwäsche.

**Länge ca. 64 cm**  
ecru **598.623.017**  
Gr. 36, 38, 40 42, 44, 46 48, 50, 52  
€ **39.99 44.99 49.99**

6 Auf diesem **Shirt** entfaltet sich die volle Blütenpracht ganz platziert im Vorder- und Rückenteil sowie auf den  $\frac{3}{4}$ -Ärmeln. Auf der geschmeidigen Viskose-Stretch-Qualität kommt der Druck, veredelt mit funkelnden Glitzersteinchen, brillant zur Geltung. 95% Viskose, 5% Elasthan. Maschinenwäsche.

**Länge ca. 62 cm**  
weiß-kalkmint-bedruckt **623.716.031**  
Gr. 36, 38, 40 42, 44, 46 48, 50, 52  
€ **39.99 44.99 49.99**

7 Schick, schick! **Blazer** in bügelarmer Koffer-Qualität mit dem gewissen Etwas. Der Stehkragen geht in einen raffinierten V-Ausschnitt mit kleinen Aussparungen über. Mit zwei Schmuckknöpfen. Schulterpolster sorgen für die perfekte Passform. Mit langen Ärmeln. 63% Polyester, 34% Viskose, 3% Elasthan. Futter: 100% Polyester. Maschinenwäsche.

**Länge ca. 60 cm**  
ecru **598.501.027**  
Gr. 36, 38, 40 42, 44, 46 48, 50, 52  
€ **69.99 78.99 86.99**

7 Blazer ab

69.<sup>99</sup>

- dekorative Schmuckknöpfe
- bügelarme Kofferqualität





QUALITÄT  
vom Feinsten

1 Strickjacke ab  
**49.99**

Hochwertiger  
Feinstrick mit  
Viskose und Seide.

- geschmeidig weicher Feinstrick



1 Strickjacke



2 Hose

2 Hose ab

**59.99**

- modisch weites Bein
- seitliche Taschen
- modische Bundfalten



3 Shirt ab  
**49.99**

- raffinierter Cut-out



1 Ein eleganter Begleiter für viele Anlässe ist diese verschlusslose **Strickjacke** in moderner Bolero-Form. Die Volants entlang des Ausschnitts sorgen für eine feminine Note. Die geschmeidige Feinstrick-Qualität mit Seiden-Anteil ist besonders trageangenehm. Weich abgerundete Kanten am Saum. 40% Viskose, 36% Polyamid, 16% Modal, 8% Seide. Webware: 97% Polyester, 3% Elasthan. Maschinenwäsche.

**Länge ca. 44 cm**

khaki

**621.001.033**

gelb

**621.012.033**

Gr. 36, 38, 40 42, 44, 46 48, 50, 52

€ **49.99** **56.99** **62.99**

2 Diese **Hose** darf in keiner Garderobe fehlen! Modisch wird sie durch die Bundfalten und das weit geschnittene Bein. Mit Knopf- und Reißverschluss und seitlichen Taschen. Die Koffer-Qualität ist besonders pflegeleicht. Fußweite ca. 50 cm. 63% Polyester, 33% Viskose, 4% Elasthan. Maschinenwäsche.

**Normalgröße, Innenbeinlänge ca. 77 cm**

khaki

**621.045.031**

Gr. 36, 38, 40 42, 44, 46 48, 50, 52

€ **59.99** **67.99** **74.99**

**Kurzgröße, Innenbeinlänge ca. 72 cm**

khaki

**621.055.031**

Gr. 18, 19, 20 21, 22, 23 24, 25, 26

€ **59.99** **67.99** **74.99**

3 Bei diesem **Shirt** weiß man gar nicht, wohin man zuerst sehen soll. Das florale Druck-Dessin ist wunderschön. Die raffinierten Cut-Outs mit goldfarbigem Schmuck-Element am Rundhals-Ausschnitt setzen das Dekolleté gekonnt in Szene. Mit modernen 3/4-Ärmeln und in pflegeleichter, bügelfreier Qualität. 95% Polyester, 5% Elasthan. Maschinenwäsche.

**Länge ca. 62 cm**

gelb-khaki-bedruckt

**621.066.037**

Gr. 36, 38, 40 42, 44, 46 48, 50, 52

€ **49.99** **56.99** **62.99**

EDEL,  
EXKLUSIV,  
EXTRAVAGANT!

ANGEBOT  
vom Feinsten

4 Kleid ab

89.99

- blickdicht unterlegte Spitze
- tropisches Blätter-Dessin
- mit Schlitz und Knopf-Verschluss hinten

4 Kleid



4 Perfekt für Ihren großen Auftritt: extravagantes **Kleid** mit femininen Details! Die transparente Spitze im tropischen Blätter-Dessin ist unterlegt – das nimmt ihr die Transparenz, aber nicht den Reiz. Die Schultern aus Chiffon verzichten auf Spitze, lassen aber leicht die Haut durchschimmern. Mit Rundhals-Ausschnitt und kleinem Knopf mit Schlingverschluss im Nacken. 100% Polyester. Futter: 100% Viskose. Maschinenwäsche.

Länge ca. 96 cm

khaki  
gelb

621.077.034  
621.088.036

Gr. 36, 38, 40 42, 44, 46 48, 50, 52  
€ 89.99 99.99 110.-



QUALITÄT  
vom Feinsten

1 Bluse ab  
**89.99**

Edler Blusenstoff aus geschmeidiger Viskose und dezent glänzender Seide.

- doppellagig gearbeitet
- hinten modisch länger

2 Hose  
ab **69.99**

- Viskose-Qualität
- Oil-dyed-Waschung
- dekorative Glitzersteinchen

**K**

Kurze Größen

Form: Trento

- komfortable Leibhöhe
- schlanker Oberschenkel
- schmale Fußweite

Exklusives  
DETAIL



Herzstickereien mit glänzenden Pailletten



3 Shirt ab

**49.99**

- Kurzarm mit aufwendigem Ausbrenner-Dessin



4 Tunika  
ab **34.99**

- besonders pflegeleicht
- Tunikaform
- Volant am Ausschnitt



1 Der hochwertige Material-Mix aus Viskose und fein glänzender Seide macht diese **Bluse** unwiderstehlich! Im aufregenden Druck-Dessin mit leuchtenden Pastell-Farben und funkeln-Pailletten. Lockerer, seidig weicher Fall, raffinierte, doppellagige Verarbeitung und mit einem angenehm weichen, eingearbeiteten Top in Single-Jersey-Qualität. Weitere Details: Rundhals-Ausschnitt und kurze Fledermaus-Ärmel. Der Saum ist leicht abgerundet und im Rücken etwas verlängert. 70% Viskose, 30% Seide. Futter: 95% Viskose, 5% Elasthan. Maschinenwäsche.

Länge ca. 68 cm

rosé-pink-bedruckt

**599.886.022**

Gr. 36, 38, 40 42, 44, 46 48, 50, 52  
€ **89.99** **99.99** **110.-**

2 Mit viel Liebe zum Detail: schmal geschnittene **Hose** aus weich fließender Viskose in effektvoller Oil-dyed-Waschung. Zum Eyecatcher werden die Beinabschlüsse, denn sie sind mit silberfarbenen Herz-Stickereien und glänzenden Pailletten verziert. Mit elastischem Dehnbund, Zier-Reißverschluss vorne und Zier-Taschen seitlich. Fußweite ca. 32 cm. Ohne Gürtel. 70% Viskose, 25% Polyamid, 5% Elasthan. Maschinenwäsche.

Normalgröße, Innenbeinlänge ca. 71 cm

lavendel **599.933.028**

Gr. 36, 38, 40 42, 44, 46 48, 50, 52  
€ **69.99** **78.99** **86.99**

Kurzgröße, Innenbeinlänge ca. 66 cm

lavendel **599.943.028**

Gr. 18, 19, 20 21, 22, 23 24, 25, 26  
€ **69.99** **78.99** **86.99**

3 Aufregend schön: **Shirt** aus Viskose in ECO-VERO-Qualität von Lenzing. Die kurzen Ärmel lassen dank aufwendigem Ausbrenner-Dessin die Haut durchschimmern und erhalten durch die elastischen Gummibündchen am Abschluss eine feminine Puffärmel-Optik. Der V-Ausschnitt ist mit glänzenden Ziersteinchen in



5 Shirt  
ab 39.<sup>99</sup>



QUALITÄT  
vom Feinsten

6 Kurzarm-Pullover ab

49.<sup>99</sup>

*Viskose-Mix:  
so geschmeidig  
und so weich.*

- hochwertige Sommer-Qualität
- mit feinen Fransenkanten



3 Shirt

Herz-Optik besetzt. 95% Viskose (ECOVERO), 5% Elasthan. Maschinenwäsche.

Länge ca. 62 cm

lavendel	599.961.035
ecru	599.972.041
Gr. 36, 38, 40	42, 44, 46 48, 50, 52
€ 49.99	56.99 62.99

4 Tunika im traumhaft schönen Blüten-Dessin allouer. V-Ausschnitt mit femininen Volants. Die Kellerfalte unterhalb sorgt für eine leicht ausgestellte A-Form. Formgebende Brustabnäher. Leicht transparente ¾-Ärmel mit Gummibündchen. Besonders pflegeleichte Qualität. Blickdicht unterlegt mit Wirkware. 100% Polyester. Futter: 100% Polyester. Maschinenwäsche.

Länge ca. 76 cm

kalkmint-rauchblau-bedruckt	633.860.018
Gr. 36, 38, 40	42, 44, 46 48, 50, 52 54
€ 34.99	39.99 44.99 49.99

5 Macht jeden Look eine Spur exklusiver. Das Shirt zeigt sich wunderbar weich und geschmeidig, dabei raffiniert in der Mitte gerafft. So betont es gekonnt Ihre Kurven. Streckender V-Ausschnitt und beliebte ¾-Ärmeln. Mit Viskose in ECOVERO-Qualität von Lenzing. 95% Viskose, 5% Elasthan. Maschinenwäsche.

Länge ca. 66 cm

ecru	598.288.019
Gr. 36, 38, 40	42, 44, 46 48, 50, 52
€ 39.99	44.99 49.99

6 Sie sind auf der Suche nach etwas Besonderem? Dann ist dieser hochwertig in Form gestrickte Kurzarm-Pullover genau richtig. Denn die Ärmel und der Saum begeistern mit gefransten Abschlüssen. Mit Rundhals-Ausschnitt. 40% Baumwolle, 40% Viskose, 20% Modal. Maschinenwäsche.

Länge ca. 58 cm

dunkelblau	149.391.006	mauve	149.404.006
Gr. 36, 38, 40	42, 44, 46	48, 50, 52	
€ 49.99	56.99	62.99	





1 Tunika ab

39.<sup>99</sup>

- besonders pflegeleicht
- aktuelle Longform



2 7/8-Jeans ab

49.<sup>99</sup>

- Baumwoll-Qualität
- Push-Up-Effekt für einen tollen Po
- mit Stickerei und Steinchen

Form: London

- leicht vertiefte Leibhöhe
- schlanker Oberschenkel
- schmale Fußweite

Exklusives  
DETAIL



Stickerei mit  
funkelnden  
Steinchen  
am Saum

3 Jeansbluse ab

59.<sup>99</sup>

- Baumwoll-Qualität
- weicher Denim
- mit attraktiver Blütenstickerei



1 Tunika



2 7/8-Jeans

1 Romantisch und feminin: **Tunika** in schmeichelnder Longform. Besonders schön sind hier die zauberhaften Rüschen entlang des V-Ausschnitts. Durch die Kellerfalte vorne entsteht eine angenehme Weite. Transparente 3/4-Ärmel mit Gummibündchen. Blickdicht unterlegt. 100% Polyester. Futter: 100% Polyester. Maschinenwäsche.

Länge ca. 76 cm

bleu-bedruckt  
sand-bedruckt

208.296.016  
635.038.044

Gr. 36, 38, 40 42, 44, 46 48, 50, 52 54

€ 39.99 44.99 49.99 54.99

2 Der Blickfang bei dieser 7/8-Jeans ist die dekorative Stickerei mit Strasssteinchen am gebogenen Saum. In beliebiger 5-Pocket-Form mit Formbund, Gürtelschlaufen, Knopf- und Reißverschluss. Push-Up-Effekt für einen tollen Po. Fußweite ca. 32 cm. Ohne Gürtel. Unterstützt die Initiative Cotton made in Africa. Blue-bleached: 79% Baumwolle, 19% Polyester, 2% Elasthan. Ecrú: 98% Baumwolle, 2% Elasthan. Maschinenwäsche.

4 Strickjacke

ab 59.<sup>99</sup>

- mit Ajourmuster



**Normalgröße, Innenbeinlänge ca. 65 cm**

blue-bleached 633.928.038  
 ecru 633.939.037

Gr. 36, 38, 40 42, 44, 46 48, 50, 52 54  
 € 49.99 56.99 62.99 68.99

**3** Tolle Alternative zum Blazer: angenehm weiche **Jeansbluse** mit attraktiver Blütenstickerei und Strasssteinchen vorne und hinten am gebogenen Saum. Rundhals-Ausschnitt und durchgehende Knopfleiste. Formgebende Wiener Nähte vorne und hinten. Ärmel mit Knopfmanschetten. Unterstützt die Initiative Cotton made in Africa. Blue-Bleached: 79% Baumwolle, 19% Polyester, 2% Elasthan. Ecru: 98% Baumwolle, 2% Elasthan. Maschinenwäsche.

**Länge ca. 64 cm**

blue-bleached 635.040.046  
 ecru 635.050.047

Gr. 36, 38, 40 42, 44, 46 48, 50, 52 54  
 € 59.99 67.99 74.99 81.99

**4** Brillieren Sie in dieser **Strickjacke** im aufwändigen Ajour-Muster! Die Kanten sind kontrastfarbig abgesetzt und edel gebogen. Mit streckendem V-Ausschnitt, langen Ärmeln und durchgehender Knopfleiste. Mit dem Kauf unterstützen Sie die Initiative Cotton made in Africa. 50% Baumwolle, 50% Polyacryl. Maschinenwäsche.

**Länge ca. 58 cm**

ecru 866.183.037

Gr. 36, 38, 40 42, 44, 46 48, 50, 52  
 € 59.99 67.99 74.99

**5** Mit diesem romantischen **Shirt** ziehen Sie alle Blicke auf sich! Traumhaft schöne Spitzenbordüre entlang des U-Boot-Ausschnitts und an den ¾-Ärmeln. Besonders angenehme Viskose-Qualität. 95% Viskose, 5% Elasthan. Maschinenwäsche.

**Länge ca. 62 cm**

bleu 208.365.011  
 sand 635.173.047

Gr. 36, 38, 40 42, 44, 46 48, 50, 52 54  
 € 39.99 44.99 49.99 54.99

**6** Weit schwingender **Rock** im attraktiven Blüten-Dessin. Mit komfortablem Rundum-Dehnbund. Bahnenform vorne. Blickdicht unterlegt mit Wirkware. 100% Polyester. Futter: 100% Polyester. Maschinenwäsche.

**Normalgröße, Länge ca. 84 cm**

bleu-ecru-bedruckt 208.387.004  
 ecru-hortensie-bedruckt 635.195.036

Gr. 36, 38, 40 42, 44, 46 48, 50, 52 54  
 € 49.99 56.99 62.99 68.99

**Kurzgröße, Länge ca. 76 cm**

bleu-ecru-bedruckt 208.398.004  
 ecru-hortensie-bedruckt 635.209.036

Gr. 19, 20 21, 22, 23 24, 25  
 € 49.99 56.99 62.99



5 Shirt

6 Rock

**ANGEBOT**  
 vom Feinsten

5 Shirt ab  
**39.99**

- Viskose-Qualität
- mit transparenter Spitze



**Gürtel** aus Rind-Spaltleder und Synthetik, mit Acrylsteinen. Breite ca. 3,5 cm.

628.287.082  
 blau-silberfarben  
 € 49.99

**6 Rock ab**

**49.99**

- bequemer Rundum-Dehnbund
- schwingende Bahnenform
- attraktives Blüten-Dessin







  
**ANGEBOT**  
 vom Feinsten  
 1 Longblazer ab  
**79.99**

- goldfarbene Schmuckknöpfe
- mit Nahttaschen
- Bouclé-Garn mit Pailletten

- 2 5-Pocket-Jeans ab 44.99
- Baumwoll-Qualität
  - optisch streckende Teilungsnaht
  - goldfarbene Schmuckknöpfe



3 Satin-Bluse ab 34.99

- figurschmeichelnd
- eleganter Matt-Satin



4 Shirt ab 39.99

- blickdicht gefüttert



1 Schimmernde Pailletten und goldfarbene Knöpfe verleihen dem **Longblazer** seine edle Optik. Im Karo-Dessin aus hochwertigem Bouclé-Garn mit Pailletten. Schulterpolster, Wiener Nähte vorne und hinten sowie Teilungsnaht hinten für eine schöne Silhouette. 2 Nahttaschen. Komplett gefüttert. 100% Polyester. Futter: 100% Polyester. Maschinenwäsche.

**Länge ca. 82 cm**  
 hellblau-ecru-kariert **148.183.006**  
 Gr. 36, 38, 40 42, 44, 46 48, 50, 52 54  
 € **79.99 89.99 98.99 107.-**

2 Bei dieser **5-Pocket-Jeans** kommt das Beste zum Schluss: Die mittige Teilungsnaht vorne endet mit goldfarbenen Schmuckknöpfen mit elastischem Schlingverschluss. Mit Formbund, Knopf- und Reißverschluss sowie Gürtelschlaufen. Passformsattel hinten für einen tollen Sitz. In schmaler Schnittführung und angenehm leichter, weicher Denim-Qualität. Unterstützt die Initiative Cotton made in Africa. Fußweite ca. 34 cm. Ohne Gürtel. 98% Baumwolle, 2% Elasthan. Maschinenwäsche.

**Normalgröße, Innenbeinlänge ca. 71 cm**  
 blue-bleached **148.208.005**  
 Gr. 36, 38, 40 42, 44, 46 48, 50, 52 54  
 € **44.99 49.99 54.99 59.99**

**Kurzgröße, Innenbeinlänge ca. 66 cm**  
 blue-bleached **148.220.005**  
 Gr. 19, 20 21, 22, 23 24, 25  
 € **44.99 49.99 54.99 59.99**

3 Matt schimmernd und fein fließend: Die **Satin-Bluse** veredelt jeden Look. Figurschmeichelnder Fall durch die Falten am Ausschnitt und die elastischen Bündchen an den 3/4-Ärmeln und am Saum. Formgebende Brustabnäher. 97% Polyester, 3% Elasthan. Maschinenwäsche.

**Länge ca. 54 cm**  
 ecru **148.253.006**  
 Gr. 36, 38, 40 42, 44, 46 48, 50, 52 54  
 € **34.99 39.99 44.99 49.99**

EDEL,  
 STILVOLL,  
 DETAILREICH!



6 Shirt

ab 44.<sup>99</sup>

- Viskose-Qualität
- kunstvoller Spitzeneinsatz

7 Pullover ab

49.<sup>99</sup>

- mit Glitzersteinchen
- mit Flockprint
- feminines Blüten-Dessin

5 Georgette-Bluse

ab 39.<sup>99</sup>

- figurschmeichelnd
- femininer Lagenlook



4 Shirt mit extravaganter Spitze, dabei vorne und hinten blickdicht gefüttert. Elastischer Rundhals-Ausschnitt, Raglan-Ärmel. In vorteilhafter A-Linie. 100% Polyester. Futter: 95% Viskose, 5% Elasthan. Maschinenwäsche.

Länge ca. 66 cm

steingrau 123.183.006

Gr. 36, 38, 40 42, 44, 46 48, 50, 52 54  
€ 39.99 44.99 49.99 54.99

5 So schön feminin: Georgette-Bluse in pflegeleichter Qualität. Durch die unterschiedlich lang geschnittenen, abgerundeten Lagen vorne entsteht die schmeichelnde Optik, die wunderbar kaschiert. Das doppellagige Rückenteil endet mit einem geraden Saum. Mit Rundhals-Ausschnitt, etwas weiteren, kurzen Ärmeln und Brustabnähern. 100% Polyester. Maschinenwäsche.

Länge ca. 64 cm

himmelblau 157.424.013

Gr. 36, 38, 40 42, 44, 46 48, 50, 52 54  
€ 39.99 44.99 49.99 54.99

6 Ein Shirt, das auf verführerische Art die Leichtigkeit des Sommers präsentiert und mit angenehm geschmeidigem Tragegefühl begeistert. Der zarte Netz-Einsatz mit floralem Dessin betont den Dekolleté-Bereich und lässt raffiniert die Haut durchscheinen. 95% Viskose, 5% Elasthan. Maschinenwäsche.

Länge ca. 62 cm

weiß 540.980.056

Gr. 36, 38, 40 42, 44, 46 48, 50, 52 54  
€ 44.99 49.99 54.99

7 Blickfang bei diesem edlen Pullover sind das Blütenmotiv und die Glitzersteinchen-Verzierung im Vorderteil. Rippbündchen an Ärmeln und Saum. 45% Viskose, 35% Polyamid, 20% Polyester. Maschinenwäsche.

Länge ca. 62 cm

steingrau-meliert 123.998.015

Gr. 36, 38, 40 42, 44, 46 48, 50, 52 54  
€ 49.99 56.99 62.99 68.99







1 Blazer ab  
**59.99**

- modisch kürzere Form

2 Kleid  
ab **49.99**

- gewebte Qualität
- leichte Georgette-Qualität
- modische Länge

LUFTIG LEICHT,  
TRAUMHAFT SCHÖN  
UND FABELHAFT  
FEMININ!

3 Shirt  
ab **29.99**



4 Bluse  
ab **39.99**

- weich fließende Qualität
- kunstvolle Spitzenbordüre
- figurschmeichelnder Schnitt



1 In modisch kurzer Form: femininer **Blazer** mit gebogenen Kanten. Schulterpolster, figurformende Wiener Nähte, Hakenverschluss,  $\frac{3}{4}$ -lange Ärmel mit Schlitz, 2 Nahttaschen. Trageangenehme, pflegeleichte Stretch-Qualität. Unterstützt die Initiative Cotton made in Africa. 98% Baumwolle, 2% Elasthan. Futter: 100% Polyester. Maschinenwäsche.

**Länge ca. 60 cm**  
orchidee

**123.193.006**

Gr. 36, 38, 40 42, 44, 46 48, 50, 52 54  
€ **59.99 67.99 74.99 81.99**

2 Der duftig-leichte Lagen-Look umschmeichelt gekonnt Ihre Figur! **Kleid** mit schräg angesetzten Volants. Brustabnäher, versteckter Reißverschluss in der Seitennaht. In Georgette-Qualität, blickdicht gefüttert. 100% Polyester. Futter: 100% Polyester. Maschinenwäsche.

**Länge ca. 106 cm**

orchidee-ecru-bedruckt

**123.207.011**

Gr. 36, 38, 40 42, 44, 46 48, 50, 52 54  
€ **49.99 56.99 62.99 68.99**

2 Kleid



## 5 Pullover

59.<sup>99</sup>

- mit aufwendiger Kordelstickerei
- weiche Viskose-Baumwoll-Mischung



**3 Shirt** – die hübsche Ausschnittlösung und der aparte Druck werden alle Blicke auf sich ziehen!  $\frac{3}{4}$ -Ärmel. Viskose in ECOVERO-Qualität von Lenzing. 95% Viskose (ECOVERO), 5% Elasthan. Maschinenwäsche.

Länge ca. 62 cm

orchidee-ecru-bedruckt 123.229.012

Gr. 36, 38, 40 42, 44, 46 48, 50, 52 54

€ 29.99 35.99 39.99 44.99

**4 Der Clou** bei dieser **Bluse** ist die kunstvolle, V-förmige Spitzenbordüre am Rundhals-Ausschnitt. Mit ihrer längeren, ausgestellten Form ist sie ein wahrer Figurschmeichler. Abgerundete  $\frac{3}{4}$ -Ärmel mit Schlitz und schönen Overlock-Nähten. Body blickdicht unterlegt. 100% Polyester. Futter: 100% Polyester. Spitze: 100% Polyester. Maschinenwäsche.

Länge ca. 72 cm

ecru 635.930.026

Gr. 36, 38, 40 42, 44, 46 48, 50, 52 54

€ 39.99 44.99 49.99 54.99

**5 Pullover** Geschmeidiger Feinstrick mit Kordelstickerei am Saum und eleganten Wellenkanten. Mit Rundhals-Ausschnitt und Langarm. Unterstützt die Initiative Cotton made in Africa. 55% Baumwolle, 45% Viskose. Maschinenwäsche.

Länge ca. 62 cm

ecru 147.996.007

Gr. 34, 36, 38, 40, 42,

Gr. 44, 46, 48, 50 € 59.99

**6 Transparenter Spitzen-Traum: 2-in-1-Shirt** aus filigraner Blüten-Spitze. Hakenverschluss am paspelierem Rundhals-Ausschnitt.  $\frac{3}{4}$ -Ärmel. Darunter das fixierte Top mit breiten Trägern in weicher Viskose-Qualität. 100% Polyester. Top: 95% Viskose, 5% Elasthan. Maschinenwäsche.

Länge ca. 70 cm

ecru 140.636.005

rosé 140.647.005

Gr. 36, 38, 40 42, 44, 46 48, 50, 52 54

€ 39.99 44.99 49.99 54.99



ANGEBOT  
vom Feinsten

6 2-in-1-Shirt ab

39.<sup>99</sup>

- mit transparenter Spitze
- mit unauffälligem Hakenverschluss
- Shirttop mit breiten Trägern

6 2-in-1-Shirt







1 Shirtjacke ab  
**29.<sup>99</sup>**

2 Jersey-Kleid  
ab **49.<sup>99</sup>**

- Viskose-Qualität
- leicht ausgestellte Form
- modische Länge

3 Shirt  
ab **49.<sup>99</sup>**

- blickdicht gefüttert
- mit Spitzeinsatz
- effektvoller Mesheinsatz

Exklusives  
DETAIL



Mit  
feiner  
Glitzer-  
steinchen-  
Deko



2 Jersey-Kleid



1 Femininer Modebegleiter: **Shirtjacke** mit gemokten Partien und kleinen Volants an den ¾-Ärmeln. Hinten ist sie etwas länger geschnitten und fällt so besonders angenehm. 95% Polyester, 5% Elasthan. Maschinenwäsche.

**Länge ca. 70 cm**

marine

**123.604.013**

Gr. 36, 38, 40 42, 44, 46 48, 50, 52 54

€ **29.99 35.99 39.99 44.99**

2 Florales Dessin im schönen Farbkontrast: Mit diesem **Jersey-Kleid** machen Sie immer eine gute Figur. Aparter Karree-Ausschnitt, leicht ausgestellte, figurumschmeichelnde Form. Wiener Nähte im Vorder- und Rückenteil. Viskose in ECOVERO-Qualität von Lenzing. 95% Viskose (ECOVERO), 5% Elasthan. Maschinenwäsche.

**Länge ca. 106 cm**

marine-ecru-bedruckt

**123.615.015**

Gr. 36, 38, 40 42, 44, 46 48, 50, 52 54

€ **49.99 56.99 62.99 68.99**

3 Gekonntes Spiel der Transparenzen: **Shirt** mit Spitze, effektivem Mesh-Einsatz und feiner Glitzersteinchen-Deko. Mit Knopfverschluss im Nacken. Leicht transparente, lange Ärmel in Mesh-Qualität. Vorne und hinten blickdicht gefüttert. 90% Polyamid, 10% Elasthan. Futter: 100% Polyester. Maschinenwäsche.

**Länge ca. 66 cm**

marine

**123.591.007**

Gr. 36, 38, 40 42, 44, 46 48, 50, 52 54

€ **49.99 56.99 62.99 68.99**

4 Bluse  
ab 34,99

- reine Viskose



ANGEBOT  
vom Feinsten

5 Crêpe-Bluse ab

44,99

- Georgette
- weich fließend
- aktuelle ¾-Ärmel

FÜR IHRE  
WOW-  
MOMENTE!

4 Einfach unwiderstehlich! **Bluse** aus reiner Viskose. Mit femininem Blütendruck. Schmeichelnde Faltenpartie am Ausschnitt. Brustabnäher. Fällt schön locker und schmeichelnd dank des Gummizuges an ¾-Ärmeln und Saum. 100% Viskose. Maschinenwäsche.

Länge ca. 64 cm

marine-ecru-bedruckt 123.659.013

Gr. 36, 38, 40 42, 44, 46 48, 50, 52 54  
€ 34,99 39,99 44,99 49,99

5 Die fein fließende **Crêpe-Bluse** vereint schlichte Eleganz mit einem Hauch Glamour. In figurschmeichelnder 2-in-1-Optik. Offener Schalkragen im Nacken in Falten gelegt. Lage vorne an den Seiten bis zu den leicht transparenten ¾-Ärmeln offen. Innen mit Rundhals-Ausschnitt und dekorativer Glitzersteinchen-Applikation. Vorne spitz zulaufender Saum. Body mit bequemem Jerseyfutter. 100% Polyester. Futter: 100% Viskose. Maschinenwäsche.

Länge ca. 68 cm

marine 141.297.006

Gr. 36, 38, 40 42, 44, 46 48, 50, 52 54  
€ 44,99 49,99 54,99 59,99







**ANGEBOT**  
vom Feinsten

1 Kleid ab

**79.99**

- gewebte Qualität
- 2-Teiler-Optik
- mit Reißverschluss hinten

2 Feinstrickpullover ab

**44.99**

- mit 55% Baumwolle
- mit Glitzersteinchen



3 Shirt  
ab **34.99**

- feminin gebogte Kanten



1 Ein wahrer Blütenraum ist dieses gewebte **Kleid** in angesagter 2-in-1-Optik. Das Oberteil mit Rundhals-Ausschnitt endet an der Taille. Hinten mit nahtfeinem Reißverschluss und innenliegendem Sicherheitshäkchen. Mit schrägen, formgebenden Brustabnähern. Teilungsnaht mit Gehschlitz hinten. Gefüttert. Unterstützt die Initiative Cotton made in Africa. 97% Baumwolle, 3% Elasthan. Futter: 95% Viskose, 5% Elasthan. Maschinenwäsche.

**Länge ca. 100 cm**  
ecru-schwarz-bedruckt **635.945.031**  
Gr. 36, 38, 40 42, 44, 46 48, 50, 52 54  
€ **79.99 89.99 98.99 107.-**

2 **Feinstrickpullover** in formstabiler Qualität. Mit 3 tropfenförmigen Aussparungen und dekorativen Glitzersteinchen am gerippten U-Boot-Ausschnitt. ¾-Ärmel. Gerippter Saum. Unterstützt die Initiative Cotton made in Africa. 55% Baumwolle, 45% Viskose. Maschinenwäsche.

**Länge ca. 62 cm**  
rot **135.115.019**  
Gr. 36, 38, 40 42, 44, 46 48, 50, 52 54  
€ **44.99 49.99 54.99 59.99**

4 Body mit Bügel  
ab **34.99**

- Cup B, C, D

**sassa**



EXKLUSIVE  
MODE-IDEEN  
FÜR EXKLUSIVEN  
GESCHMACK!

5 Print-Shirt

ab 29.<sup>99</sup>

- mit Viskose (ECOVERO)
- Blütendruck



3 Wunderbar weiblich und raffiniert verarbeitet: edel glänzendes **Shirt** mit schön gebogten Abschlüssen am raffinierten Karree-Ausschnitt und an den kurzen Ärmeln. 95% Polyester, 5% Elasthan. Maschinenwäsche.

**Länge ca. 62 cm**

schwarz	<b>829.014.076</b>		
Gr. 36, 38, 40	42, 44, 46	48, 50, 52	
€ <b>34.99</b>	<b>39.99</b>	<b>44.99</b>	

4 Dieser **Body mit Bügel** von Sassa geizt nicht mit Reizen! Das Vorderteil ist komplett mit elastischer, leicht transparenter Spitze besetzt, die bis in die im Rücken verstellbaren Träger verläuft. Mit 2-geteilten Cups. Die Untercups sind weich unterlegt. Mit Hakenverschluss im Rücken und im Schritt. 90% Polyamid, 10% Elasthan.

<b>Cup B</b> schwarz	<b>821.204.009</b>	puder	<b>821.215.005</b>
<b>Cup C</b> schwarz	<b>821.237.012</b>	puder	<b>821.248.009</b>
Gr. 75, 80, 85, 90, 95, 100	€ <b>34.99</b>		
<b>Cup D</b> schwarz	<b>821.259.001</b>	puder	<b>821.260.008</b>
Gr. 75, 80, 85, 90, 95	€ <b>39.99</b>		

5 Für alle, die Blüten lieben, ist dieses **Print-Shirt** ein absolutes Must-have! Mit Rundhals-Ausschnitt und ¾-Ärmeln. Geschmeidig weiche Viskose in ECOVERO-Qualität von Lenzing. 95% Viskose (ECOVERO), 5% Elasthan. Maschinenwäsche.

**Länge ca. 62 cm**

ecru-rot-bedruckt	<b>135.057.019</b>		
Gr. 36, 38, 40	42, 44, 46	48, 50, 52	54
€ <b>29.99</b>	<b>35.99</b>	<b>39.99</b>	<b>44.99</b>

6 Für stilvolle Auftritte: **Kurzblazer** mit wunderbar weichem Griff. Moderner Ausschnitt und unauffälliger Hakenverschluss vorne. Dünne Schulterpolster, Wiener Nähte sowie Teilungsnahte vorne und hinten modellieren eine feminine Silhouette mit dezenter Schößchen-Optik. Abschlüsse der langen Ärmel mit kleinem Schlitz. Saum vorne abgerundet. Komplett gefüttert. Mit recyceltem Polyester. 64% Polyester, 34% Viskose, 2% Elasthan. Futter: 100% Polyester. Maschinenwäsche.

**Länge ca. 56 cm**

rot	<b>135.079.018</b>		
Gr. 36, 38, 40	42, 44, 46	48, 50, 52	54
€ <b>69.99</b>	<b>78.99</b>	<b>86.99</b>	<b>94.99</b>

7 Edel fließende **Bügefalten-Hose** mit modisch weitem Bein. Formbund mit Haken- und Reißverschluss sowie 1 Sicherheitsknopf innen. Formgebende Abnäher hinten, optisch streckende Bügefalten vorne und hinten. Aus hochwertigem Material-Mix. Mit recyceltem Polyester. Fußweite ca. 52 cm. 64% Polyester, 34% Viskose, 2% Elasthan. Maschinenwäsche.

**Normalgröße, Innenbeinlänge ca. 79 cm**

rot	<b>135.080.018</b>		
Gr. 36, 38, 40	42, 44, 46	48, 50, 52	54
€ <b>49.99</b>	<b>56.99</b>	<b>62.99</b>	<b>68.99</b>

**Kurzgröße, Innenbeinlänge ca. 74 cm**

rot	<b>135.091.018</b>		
Gr. 19, 20	21, 22, 23	24, 25	
€ <b>49.99</b>	<b>56.99</b>	<b>62.99</b>	



5 Print-Shirt



ANGEBOT vom Feinsten

6 Kurzblazer ab

69.<sup>99</sup>

- mit 34% Viskose
- recyceltes Polyester
- mit unauffälligem Hakenverschluss



ANGEBOT vom Feinsten

7 Bügefalten-Hose ab

49.<sup>99</sup>

- mit 34% Viskose
- recyceltes Polyester
- optisch streckende Bügefalten
- modisch weites Bein







1 Rundhals-Shirt ab  
**24.99**

- mit 50% Baumwolle
- mit Glitzersteinchen



Gürtel aus  
Rindleder.  
Breite ca. 4 cm.  
872.180.042  
schwarz  
**€ 79.99**



1 Rundhals-Shirt

3 Shirt ab  
**29.99**

- Viskose-Qualität
- modische  
Volant-Ärmel

aubergine-beige-  
bedruckt



1 Das Highlight bei diesem **Rundhals-Shirt** sind die 3 attraktiven Aussparungen mit dekorativen Glitzersteinchen. Besonders weicher Material-Mix. OCS-zertifiziert. 50% Baumwolle, 50% Modal. Maschinenwäsche.

**Länge ca. 62 cm**  
schwarz **144.965.020** elfenbein **144.976.020**  
Gr. 36, 38, 40 42, 44, 46 48, 50, 52 54  
**€ 24.99 29.99 33.99 37.99**

2 Edel fließend, matt schimmernd und schön schwingend: **Satin-Rock** im wellenförmigen Punkte-Dessin. Innenliegender Dehnbund hinten, nahtfeiner Reißverschluss seitlich. 100% Viskose. Maschinenwäsche.

**Normalgröße, Länge ca. 76 cm**  
elfenbein-schwarz-bedruckt **144.998.020**  
Gr. 36, 38, 40 42, 44, 46 48, 50, 52 54  
**€ 49.99 56.99 62.99 68.99**

**Kurzgröße, Länge ca. 70 cm**  
elfenbein-schwarz-bedruckt **145.039.020**  
Gr. 19, 20 21, 22, 23 24, 25  
**€ 49.99 56.99 62.99**

3 Attraktives Leo-Muster auf wunderbar weicher Qualität: Das **Shirt** begeistert! Dezentere U-Boot-Ausschnitt und Volant mit dekorativer Ziernaht am Abschluss der ¾-langen Ärmel. 95% Viskose, 5% Elasthan. Maschinenwäsche.

**ANGEBOT**  
vom Feinsten  
2 Satin-Rock ab  
**49.99**

- gewebte Qualität
- Matt-Satin
- seitlicher  
Reißverschluss



4 Shirt  
ab **24.99**

- figur-  
freundlich

**5 Bolero**  
ab 29.<sup>99</sup>

- mit 70% Viskose
- edler Feinstrick
- schmückende Zierspange



**Länge ca. 62 cm**

schwarz-beige-bedruckt	<b>114.609.028</b>
aubergine-beige-bedruckt	<b>714.023.013</b>
Gr. 36, 38, 40	42, 44, 46
€ <b>29.99</b>	<b>35.99</b>
48, 50, 52	54
	<b>39.99</b>
	<b>44.99</b>

**4 Das Shirt** erhält durch die breite Tupfen-Blende am Ausschnitt einen flotten Akzent. Mit zusätzlicher Deko-Spange vorne. Kurzarm. 95% Viskose, 5% Elasthan. Maschinenwäsche.

<b>Länge ca. 66 cm</b>	schwarz	<b>705.623.061</b>
Gr. 36, 38, 40	42, 44, 46	48, 50, 52
€ <b>24.99</b>	<b>29.99</b>	<b>33.99</b>
		<b>37.99</b>

**5 Dieser Bolero** passt perfekt zu festlichen Anlässen und lässt sich wunderbar zu Kleidern und Röcken kombinieren. Mit schmückender Zierspange am Rundhals-Ausschnitt. ¾-lange Ärmel. Aufwendig passformgerecht in Form gestrickt. In edlem Feinstrick. Viskose in ECOVERO-Qualität von Lenzing. 70% Viskose (ECOVERO), 30% Polyamid. Maschinenwäsche.

<b>Länge ca. 50 cm</b>	champagner	<b>138.179.015</b>
	schwarz	<b>138.180.015</b>
Gr. 36, 38, 40	42, 44, 46	48, 50, 52
€ <b>29.99</b>	<b>35.99</b>	<b>39.99</b>
		<b>44.99</b>

**6 Wunderbar weich auf der Haut – Print-Shirt** im modischen Punkte-Dessin. Rundhals-Ausschnitt mit Paspelierung innen. Überschnittene Schultern. 95% Viskose, 5% Elasthan. Maschinenwäsche.

<b>Länge ca. 62 cm</b>	elfenbein-schwarz-bedruckt	<b>145.073.018</b>
Gr. 36, 38, 40	42, 44, 46	48, 50, 52
€ <b>19.99</b>	<b>23.99</b>	<b>26.99</b>
		<b>29.99</b>

**7 Vereint Eleganz und Komfort:** edle **Satin-Hose** mit modisch weitem Bein. Mit Formbund, Gürtelschlaufen und abnehmbarem Bindegürtel. Nahtfeiner Reißverschluss seitlich mit Sicherheitsknopf innen. Gepflegte Bundfalten vorne sowie Bügelfalten vorne und hinten, formgebende Abnäher hinten. Fußweite ca. 60 cm. 64% Viskose, 36% Polyester. Maschinenwäsche.

<b>Normalgröße, Innenbeinlänge ca. 79 cm</b>	schwarz	<b>145.083.015</b>
Gr. 36, 38, 40	42, 44, 46	48, 50, 52
€ <b>59.99</b>	<b>67.99</b>	<b>74.99</b>
		<b>81.99</b>

<b>Kurzgröße, Innenbeinlänge ca. 74 cm</b>	schwarz	<b>145.108.015</b>
Gr. 19, 20	21, 22, 23	24, 25
€ <b>59.99</b>	<b>67.99</b>	<b>74.99</b>

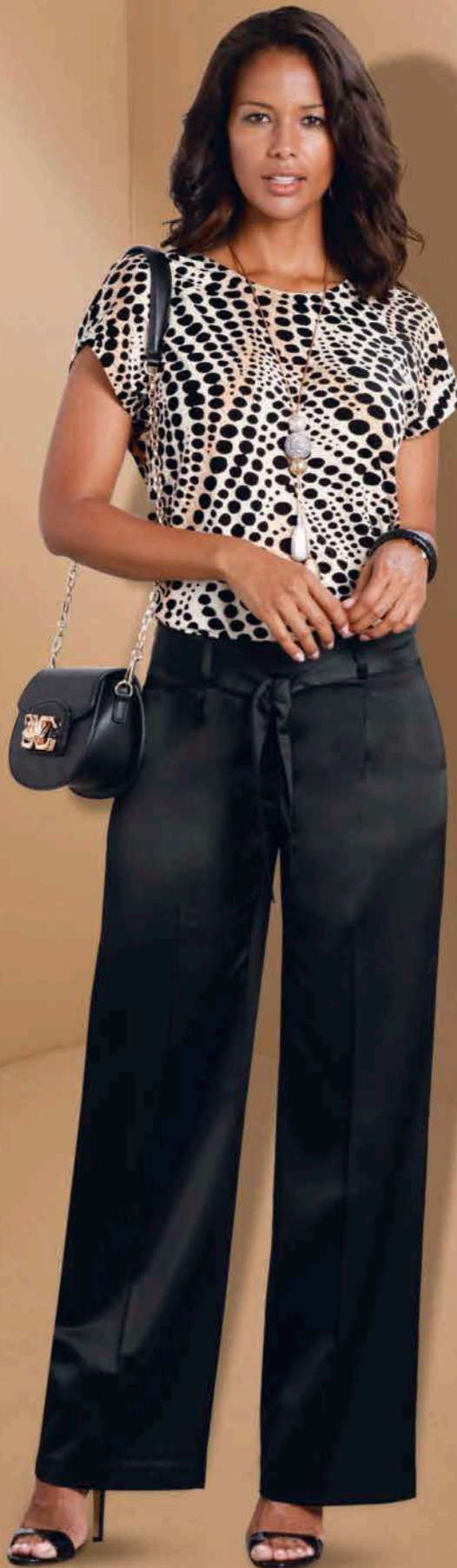

ANGEBOT  
vom Feinsten

6 Print-Shirt ab

**19.<sup>99</sup>**

- Viskose-Qualität
- modern überschnittene Schultern

BÜHNE FREI  
FÜR BLICKFANG-  
DESSINS UND  
EDLEN SATIN!

**7 Satin-Hose ab**  
**59.<sup>99</sup>**

- mit 64% Viskose
- eleganter Matt-Satin
- abnehmbarer Bindegürtel







1 Hose ab  
**59.99**

- K  
Kurze  
Größen
- EK  
Extra  
Kurze  
Größen
- L  
Lange  
Größen

**fresh & free**  
by  
**come on**

**Form: Berlin**

- komfortable Leibhöhe
- normaler Oberschenkel
- normale Fußweite



**QUALITÄT**  
vom Feinsten

2 Shirt ab  
**39.99**

*Angenehm leichte,  
geschmeidig weiche  
Lyocell-Qualität*



- romantische Blüten-Spitze

3 Strickjacke  
**44.99**

- mit 2-Wege-Zipper
- geschmeidig weicher Feinstrick



4 Bluse  
ab **39.99**

- edle Ausbrenner-Optik
- mit dekorativem Schlingenknopfverschluss



**1 Hose** in „Bauch weg“-Form. Die ausgefeilte Schnittführung verleiht Ihnen eine schlanke Silhouette und lässt Bauch und Hüfte optisch schmaler erscheinen. Der flach anliegende Bund mit unsichtbarer, elastischer Einlage zeichnet sich auch unter figurbetonten Oberteilen nicht ab. Gepflegte Bügelfalte. Atmungsaktiv, pflegeleicht und formbeständig dank der speziellen „fresh & free“-Ausrüstung. Fußweite ca. 42 cm. 65% Polyester, 32% Viskose, 3% Elasthan. Farbe Weiß: 100% Polyester. Maschinenwäsche.

**Normalgröße, Innenbeinlänge ca. 79 cm**

weiß	693.997.008	marine	459.791.001
schwarz			469.021.014
silbergrau-meliert			748.697.007
<b>Gr.</b>	38, 40	42, 44, 46	48, 50, 52 54
<b>€</b>	<b>59.99</b>	<b>67.99</b>	<b>74.99 81.99</b>

**Kurzgröße, Innenbeinlänge ca. 74 cm**

weiß	694.005.004	marine	459.838.007
schwarz			469.938.003
silbergrau-meliert			748.711.008
<b>Gr.</b>	19, 20	21, 22, 23	24, 25
<b>€</b>	<b>59.99</b>	<b>67.99</b>	<b>74.99</b>

**Extra Kurzgröße, Innenbeinlänge ca. 69 cm**

weiß	694.016.022	marine	790.139.020
schwarz			790.149.016
silbergrau-meliert			790.172.022
<b>Gr.</b>	195, 205	215, 225, 235	245, 255
<b>€</b>	<b>59.99</b>	<b>67.99</b>	<b>74.99</b>

**Langgröße, Innenbeinlänge ca. 84 cm**

weiß	821.995.017	marine	822.019.026
schwarz			822.025.018
silbergrau-meliert			822.058.020
<b>Gr.</b>	80	84, 88, 92	96
<b>€</b>	<b>59.99</b>	<b>67.99</b>	<b>74.99</b>

**2 Filigrane Blütenspitze** ziert den Brust- und Schulterbereich und die kleinen, kurzen Flügelärmel dieses **Shirts**. Rundhals-Ausschnitt mit offenem V. Die sommerleichte Lyocell-Qualität macht es herrlich trageangenehm. 96% Lyocell, 4% Elasthan. Maschinenwäsche.

**Länge ca. 62 cm**

schwarz			<b>599.054.011</b>
<b>Gr.</b>	36, 38, 40	42, 44, 46	48, 50, 52
<b>€</b>	<b>39.99</b>	<b>44.99</b>	<b>49.99</b>

**3 Strickjacke** Feinstrick mit Rundhals-Ausschnitt und gebogten Saumkanten. Geschmeidig weiche Qualität. 2-Wege-Reißverschluss mit Ring-Zipper. Elegante Wellenkante am Ärmelsaum. Langarm. 45% Viskose, 35% Polyamid, 20% Polyester. Maschinenwäsche.

5 Blusentop  
ab 24.99

- herrlich pflegeleicht
- ausdrucksstarkes Dessin
- mit Zierkette am Ausschnitt



5 Blusentop

Länge ca. 62 cm

grasgrün 583.558.018  
Gr. 34, 36, 38, 40, 42,  
44, 46, 48, 50 € 44.99

4 Wow – was für eine tolle Bluse in edler Ausbrenner-Qualität. Die ¾-langen Ärmel enden mit femininen Volants. Mit paspelierem Rundhals-Ausschnitt und dekorativem Schlingenkopf-Verschluss. Formgebende Nähte sorgen für die tolle Passform. 100% Polyester. Maschinenwäsche.

Länge ca. 64 cm

pink 599.015.018  
Gr. 36, 38, 40 42, 44, 46 48, 50, 52  
€ 39.99 44.99 49.99

5 Schönes Blusentop in ausdrucksstarkem Druck-Dessin. Paspelierter Rundhals-Ausschnitt mit V-Öffnung, dekorativer Zierkette und Fältchen. Paspelierter Armausschnitt und formgebende Brustabnäher. 100% Polyester. Maschinenwäsche.

Länge ca. 66 cm

magenta-hellrosé-bedruckt 636.048.021  
Gr. 36, 38, 40 42, 44, 46 48, 50, 52 54  
€ 24.99 29.99 33.99 37.99

6 Stilvoll, elegant, blickfangstark: Blazer in modisch langer Form. Mit optisch streckendem Reverskragen und Knopfverschluss. Formgebende Nähte vorne und hinten sowie dünne Schulterpolster für eine tolle Silhouette. 2 imitierte Taschen. Ärmelabschlüsse mit Schlitz, abgerundete Kanten am Saum. Gefüttert. 63% Polyester, 34% Viskose, 3% Elasthan. Futter: 100% Polyester. Maschinenwäsche.

Länge ca. 70 cm

magenta 635.956.037 grün 635.967.038  
marine 635.978.039  
Gr. 36, 38, 40 42, 44, 46 48, 50, 52 54  
€ 59.99 67.99 74.99 81.99

7 Stil und Komfort in einem: Hose mit weitem Bein. Dehnbund und formgebende Abnäher hinten sowie abgesteppte Bügelfalten vorne und hinten. Seitlicher Reißverschluss und Knopfverschluss innen. Pflegeleichter Materialmix. Fußweite ca. 50 cm. 63% Polyester, 34% Viskose, 3% Elasthan. Maschinenwäsche.

Normalgröße, Innenbeinlänge ca. 79 cm

magenta 635.989.011 grün 635.991.038  
marine 636.008.011

Gr. 36, 38, 40 42, 44, 46 48, 50, 52 54  
€ 49.99 56.99 62.99 68.99

Kurzgröße, Innenbeinlänge ca. 74 cm

magenta 636.019.011 grün 636.026.038  
marine 636.037.011

Gr. 19, 20 21, 22, 23 24, 25  
€ 49.99 56.99 62.99



ANGEBOT  
vom Feinsten

6 Blazer ab

59.99

- pflegeleichter Materialmix
- optisch streckender Reverskragen
- komplett gefüttert

ANGEBOT  
vom Feinsten

7 Hose ab

49.99

- pflegeleichter Materialmix
- seitlicher Reißverschluss
- modisch weites Bein

K  
Kurze  
Größen



1 Hose ab

69.99

- Viskose-Qualität
- elastische Qualität
- super bequem

**K**  
Kurze  
Größen

SUPERSTRETCH

ascari®



3 Shirt  
ab 29.99

- mit Spitzeneinsatz
- besonders trageangenehm



QUALITÄT  
vom Feinsten

2 Kurzarm-Shirt ab  
39.99

Modal begeistert mit  
softweichem Griff  
und seidigem Glanz

- mit 95% Modal
- zarter Spitzeneinsatz



1 Superbequeme **Hose** in der beliebten Bengalin-Qualität: äußerst bewegungselastisch, aber dennoch formstabil! Sehr vorteilhaft geschnitten mit geradem Bein. Bequeme Schlupfform mit elastischem Dehnband und Gürtelschlaufen. Imitierte Taschen und Reißverschluss für eine gepflegte Optik. Fußweite ca. 30 cm. 74% Viskose, 23% Polyamid, 3% Elasthan. Maschinenwäsche.

**Normalgröße, Innenbeinlänge ca. 79 cm**  
weiß 499.305.014 schwarz 639.110.019  
beige 499.292.020

Gr. 36, 38, 40 42, 44, 46 48, 50, 52  
€ 69.99 78.99 86.99

**Kurzgröße, Innenbeinlänge ca. 74 cm**  
weiß 499.474.012 beige 499.484.013  
schwarz 639.121.007

Gr. 18, 19, 20 21, 22, 23 24, 25, 26  
€ 69.99 78.99 86.99

2 Der asymmetrische Spitzeneinsatz mit gewellten Kanten und Stickerei zieht bei diesem **Kurzarm-Shirt** alle Blicke auf den Schulterbereich. Mit U-Boot-Ausschnitt und kurzen Ärmeln. Die Premium-Qualität sorgt für absoluten Tragekomfort. 95% Modal (TENCEL), 5% Elasthan. Maschinenwäsche.

QUALITÄT  
vom Feinsten

4 Spitzen-Top ab  
29.99

Modal – ungemein  
weiches Tragegefühl  
mit seidigem Glanz

- mit 95% Modal
- kunstvoller Spitzeneinsatz



QUALITÄT  
vom Feinsten

49.99

- 5 Modal-Baumwoll-Shirt ab
- wunderbar weich mit Modal
  - seidig-matter Glanz
  - pflegeleicht & langlebig



Länge ca. 62 cm

kirsche	<b>149.212.012</b>		
Gr. 36, 38, 40	42, 44, 46	48, 50, 52	
€ <b>39.99</b>	<b>44.99</b>	<b>49.99</b>	

3 Dieses **Shirt** präsentiert elegante Spitze, die an den Ärmeln und am Ausschnitt transparent ist – an den Trägern aber blickdicht bleibt, damit kein BH-Träger durchblitzen kann. Sehr weiche und trageangenehme Garmischung mit Modal-Anteil. 50% Baumwolle, 50% Modal. Spitze: 100% Polyester. Maschinenwäsche.

Länge ca. 62 cm

schwarz	<b>548.524.050</b>	wollweiß	<b>812.871.067</b>
Gr. 36, 38, 40	42, 44, 46	48, 50, 52	54
€ <b>29.99</b>	<b>35.99</b>	<b>39.99</b>	<b>44.99</b>

4 Unglaublich weich, wunderbar feminin und mit Blickfang-Garantie: **Spitzen-Top** in hochwertiger Modal-Qualität. Den tiefen V-Ausschnitt ziert eine elastische Spitze, die alle Blicke auf sich zieht. 95% Modal (TENCEL), 5% Elasthan. Maschinenwäsche.

Länge ca. 62 cm

kirsche	<b>149.197.011</b>		
Gr. 36, 38, 40	42, 44, 46	48, 50, 52	
€ <b>29.99</b>	<b>35.99</b>	<b>39.99</b>	

5 Das weiche **Modal-Baumwoll-Shirt** in hochwertigem Materialmix schmückt sich rund um den V-Ausschnitt und im Schulterbereich mit bezaubernder Spitze. 48% Baumwolle, 48% Modal, 4% Elasthan. Maschinenwäsche.

Länge ca. 62 cm

weiß	<b>750.189.015</b>		
Gr. 36, 38, 40	42, 44, 46	48, 50, 52	
€ <b>49.99</b>	<b>56.99</b>	<b>62.99</b>	

6 Diese florale **Spitzen-Bluse** ist perfekt für besondere Anlässe, denn sie lässt an den leicht ausgestellten und dadurch sehr modernen ¾-Ärmeln mit gewellten Kanten leicht die Haut durchschimmern. Der Body ist blickdicht unterlegt – das nimmt ihr die Transparenz, aber nicht den Reiz. Mit paspeliertem Rundhals-Ausschnitt. Knopf- und Schlaufenverschluss im Nacken für leichtes An- und Ausziehen. 100% Polyester. Futter: 100% Polyester. Maschinenwäsche.

Länge ca. 58 cm

kirsche	<b>149.110.010</b>		
Gr. 36, 38, 40	42, 44, 46	48, 50, 52	
€ <b>49.99</b>	<b>56.99</b>	<b>62.99</b>	

7 Extravaganz in ihrer ganzen Pracht! **Spitzen-Hose** im floralen Dessin mit bequemem Rundum-Dehnbund. Blickdicht wird sie durch das weiche Futter. Die Beinabschlüsse in moderner ¾-Länge sind feminin gebogt. Fußweite ca. 58 cm. Ohne Gürtel. 100% Polyester. Futter: 100% Polyester. Maschinenwäsche.

**Normalgröße, Innenbeinlänge ca. 59 cm**

kirsche	<b>149.143.010</b>		
Gr. 36, 38, 40	42, 44, 46	48, 50, 52	
€ <b>59.99</b>	<b>67.99</b>	<b>74.99</b>	

**Kurzgröße, Innenbeinlänge ca. 54 cm**

kirsche	<b>149.175.010</b>		
Gr. 18, 19, 20	21, 22, 23	24, 25, 26	
€ <b>59.99</b>	<b>67.99</b>	<b>74.99</b>	



6 Spitzen-Bluse ab

49.99

- edle Spitze
- leicht ausgestellte Ärmel
- blickdicht unterlegt

7 Spitzen-Hose ab

59.99

- edle Spitze
- komfortabler Rundum-Dehnbund
- gebogter Saum
- blickdicht unterlegt





# Magic-Jeans

## SUPER-STRETCH

Diese Magic-Jeans zaubert eine tolle Figur! Dank ihrer querelastischen Superstretch-Qualität wird die Figur vorteilhaft in Form gebracht: Der Bauch wirkt flacher, die Hüften schmaler und der Po wird perfekt geformt.

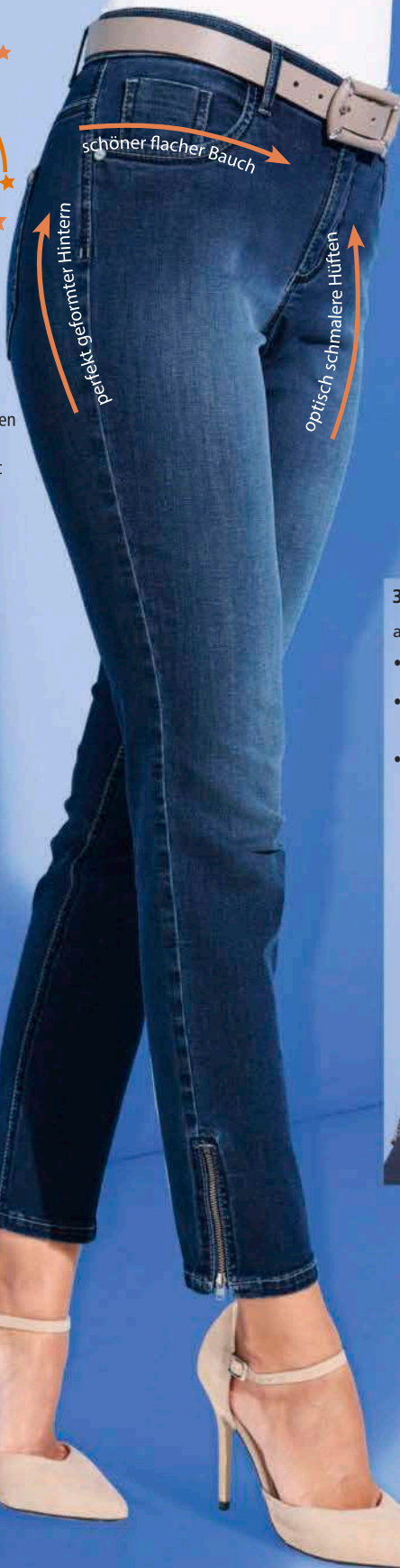

1 Jeans ab

89.99

- 5-Pocket-Form
- formt einen flachen Bauch und knackigen Po
- perfekter Sitz

**K**  
Kurze Größen

**EK**  
Extra Kurze Größen

**ascari.**

Form: London

- leicht vertiefte Leibhöhe
- schlanker Oberschenkel
- schmale Fußweite

2 Jeans-Blazer ab

79.99

- mit 99% Baumwolle
- dekorative Glitzersteinchen
- mit feinen Fransenkanten



3 Bluse

ab 39.99

- raffinierter Ausschnitt
- gesmokte Ärmelabschlüsse
- Schlingverschluss hinten



**1 Jeans – Power Superstretch by ascari.** Diese Magic-Hose macht eine sehr attraktive Figur! Der Bauch wird flacher und die Hüften sehen schmaler aus. Der Po wird perfekt geformt. Diese Hose schmeichelt jeder Frau, da sie sie mindestens eine Größe kleiner tragen kann. 5-Pocket-Form. Reißverschluss-Detail am Hosenbein. Fußweite ca. 30 cm. Ohne Gürtel. Farbe Blue-black: 50% Baumwolle, 40% Lyocell, 7% Elastomultiester, 3% Elasthan. Farbe Schwarz: 65% Baumwolle, 31% Polyester, 4% Elasthan. Farben Weiß, Grau und Rosé: 91% Baumwolle, 6% Polyester, 3% Elasthan. Maschinenwäsche.

**Normalgröße, Innenbeinlänge ca. 71 cm**

weiß	535.908.093	rosé	535.919.075
grau	535.920.067	schwarz	535.931.068
blue-black	770.469.115		

Gr. 36, 38, 40	42, 44, 46	48, 50, 52
€ 89.99	99.99	110.-

**Kurzgröße, Innenbeinlänge ca. 66 cm**

schwarz	535.979.083	blue-black	770.583.124
weiß	535.942.073	rosé	535.953.071
grau	535.969.096		

Gr. 18, 19, 20	21, 22, 23	24, 25, 26
€ 89.99	99.99	110.-



QUALITÄT  
vom Feinsten

4 Bleistiftrock ab

89.99

Angenehm kühl  
und weich auf  
der Haut.

- hochwertige Baumwoll-Qualität

**K**  
Kurze Größen

**ascari.**





QUALITÄT  
vom Feinsten

5 Shirt ab  
**49.99**

TENCEL –  
angenehm sanft auf  
der Haut.



ANGEBOT  
vom Feinsten

6 Shirt ab

**29.99**

- Viskose-Qualität
- ¾-Ärmel mit Volants

**Extra Kurzgröße, Innenbeinlänge ca. 60 cm**  
weiß **805.070.052** rosé **805.081.053**  
grau **805.092.051** schwarz **805.105.056**  
blue-black **805.116.058**

Gr. 185, 195, 205 215, 225, 235 245, 255, 265  
€ **89.99** **99.99** **110.-**

**2** Die Klassiker der Saison sind wertvoll geschmückt: sommerlicher **Jeans-Blazer** mit funkelnder Ziersteinchen-Verzierung am großzügigen Rundhals-Ausschnitt und am Saum, den zusätzlich noch eine modische Fransen-Kante verschönert. Aktuelle Waschung, durchgehender Knopfverschluss, Zier-Pattentaschen und lange Ärmel mit Manschette. Formende Nähte bringen ihn schön auf Figur. Mit dem Kauf unterstützen Sie die Initiative Cotton made in Africa. 99% Baumwolle, 1% Elasthan. Maschinenwäsche.

**Länge ca. 56 cm**

dark blue **812.281.084**  
Gr. 36, 38, 40 42, 44, 46 48, 50, 52  
€ **79.99** **89.99** **98.99**

**3** Zeigen Sie Ihren exklusiven Geschmack! Die **Bluse** überzeugt durch das mondäne Dessin und den fließenden, figurschmeichelnden Fall. Liebevoll inszeniert mit Smokblende und Rückenabschluss am Stehkragen und am Ärmelabschluss. Im Nacken mit Schlitz und elastischem Schlingenkopfverschluss. Formgebende Brustabnäher. Abgerundete Seitenschlitze. 97% Polyester, 3% Elasthan. Maschinenwäsche.

**Länge ca. 64 cm**

sand-marine-bedruckt **624.270.022**  
Gr. 36, 38, 40 42, 44, 46 48, 50, 52  
€ **39.99** **44.99** **49.99**

**4** Ein eleganter Klassiker ist dieser **Bleistiftrock**. Die Qualität mit hohem Baumwoll-Anteil ist dank Stretch super bequem, macht jede Bewegung mit und sitzt perfekt. Mit Knopf, Reißverschluss und abgerundeten Taschen. Die Taschen hinten sind mit einer Stickerei und funkelnden Glitzersteinchen verziert. Blue-stone-washed: 50% Baumwolle, 40% Lyocell, 7% Elastomultiester, 3% Elasthan. Farbe Ecu: 91% Baumwolle, 6% Polyester, 3% Elasthan. Maschinenwäsche.

**Normalgröße, Länge ca. 60 cm**

ecru **149.776.007**  
blue-stone-washed **149.787.006**  
Gr. 36, 38, 40 42, 44, 46 48, 50, 52  
€ **89.99** **99.99** **110.-**

**Kurzgröße, Länge ca. 56 cm**

ecru **149.798.007**  
blue-stone-washed **149.802.006**  
Gr. 18, 19, 20 21, 22, 23 24, 25, 26  
€ **89.99** **99.99** **110.-**

**5** Ein **Shirt**, das auf verführerische Weise die Leichtigkeit des Sommers präsentiert und dank TENCEL-Qualität von Lenzing mit angenehm geschmeidigen Tragegefühl und Atmungsaktivität begeistert. Die transparente Spitze betont den Dekolleté-Bereich und lässt raffiniert die Haut durchscheinen. 95% Lyocell (TENCEL), 5% Elasthan. Maschinenwäsche.

**Länge ca. 62 cm**

weiß **624.487.032**  
Gr. 36, 38, 40 42, 44, 46 48, 50, 52  
€ **49.99** **56.99** **62.99**

**6** Das anziehend schöne, extravagante Dessin und die ¾-Ärmel mit Volant-Abschluss machen das **Shirt** zum Lieblings-Modepartner. Femininer U-Boot-Ausschnitt mit Ziernähten. 95% Viskose, 5% Elasthan. Maschinenwäsche.

**Länge ca. 62 cm**

beige-marine-bedruckt **624.304.034**  
Gr. 36, 38, 40 42, 44, 46 48, 50, 52  
€ **29.99** **35.99** **39.99**





1 Hose ab

59.99

- Baumwoll-Satin
- 5-Pocket-Form

**K**  
Kurze  
Größen

Form: Paris

- komfortable Leibhöhe
- schlanker Oberschenkel
- normale Fußweite

2 Shirt ab  
29.99

- mit  
Spitzenbesatz

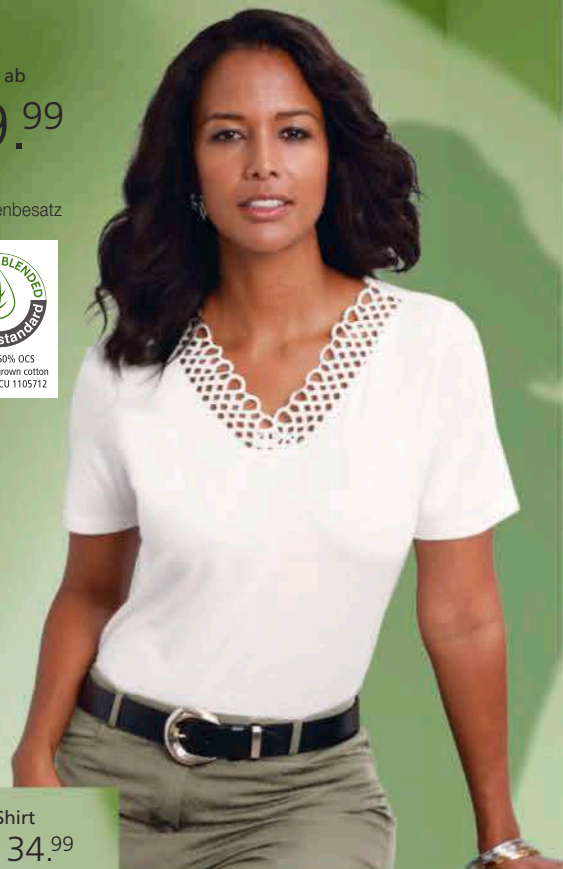

3 Shirt  
ab 34.99

- hochwertige  
Ausbrenner-  
Qualität



**1 Hingucker im extravaganten Dessin! Hose** in feiner, dezent schimmernder Baumwoll-Satin-Qualität. In der beliebten 5-Pocket-Form mit goldfarbener Nietenverzierung an den Taschen. Formbund mit Gürtelschlaufen sowie Knopf- und Reißverschluss vorne. Formgebender Sattel hinten. Unterstützt die Initiative Cotton made in Africa. Fußweite ca. 38 cm. Ohne Gürtel. 98% Baumwolle, 2% Elasthan. Maschinenwäsche.

**Normalgröße, Innenbeinlänge ca. 79 cm**  
khaki-sand-bedruckt **623.545.017**

Gr. 36, 38, 40 42, 44, 46 48, 50, 52 54  
€ **59.99 67.99 74.99 81.99**

**Kurzgröße, Innenbeinlänge ca. 74 cm**  
khaki-sand-bedruckt **623.599.017**

Gr. 19, 20 21, 22, 23 24, 25  
€ **59.99 67.99 74.99**

**2 Feminines Shirt:** Der breite Spitzenbesatz am V-Ausschnitt streckt wirkungsvoll die Silhouette! OCS-zertifiziertes Produkt. 50% Baumwolle, 50% Modal. Maschinenwäsche.

**Länge ca. 62 cm**  
ecru **123.241.021**

Gr. 36, 38, 40 42, 44, 46 48, 50, 52 54  
€ **29.99 35.99 39.99 44.99**

**3 Hingucker bei diesem Shirt** sind die schönen, floralen Cut-Outs in hochwertiger Ausbrenner-Qualität entlang des Rundhals-Ausschnitts und an den kurzen Ärmeln. 65% Polyester, 35% Viskose. Maschinenwäsche.

**Länge ca. 66 cm**  
ecru **663.389.055**

Gr. 36, 38, 40 42, 44, 46 48, 50, 52 54  
€ **34.99 39.99 44.99 49.99**

4 Pullover  
ab 49.<sup>99</sup>

- Viskose-Qualität
- Feinstrick
- elegante Wellenkante am Ausschnitt



NATÜRLICH SCHÖN:  
NATURFARBEN UND  
DER EVERGREEN  
KHAKI!

4 In eindrucksvoller Optik! Edler Pullover mit transparentem, zweifarbig besticktem Netzeinsatz. Rundhals-Ausschnitt mit gewelltem Abschluss. Weiche, trageangenehme Feinstrick-Qualität. Sorgfältig in Form gestrickt. 70% Viskose, 30% Polyamid. Maschinenwäsche.

Länge ca. 62 cm  
khaki-sand-gemustert 623.517.021  
Gr. 36, 38, 40 42, 44, 46 48, 50, 52 54  
€ 49.99 56.99 62.99 68.99

5 Das platzierte Blätter-Dessin und die Glitzersteinchen vorne machen den ¾-Arm-Pullover zu einem echten Lieblingsstück. In geschmeidig weicher Feinstrick-Qualität. 60% Viskose, 40% Baumwolle. Maschinenwäsche.

Länge ca. 66 cm  
ecru-schlamm-bedruckt 135.738.011  
Gr. 36, 38, 40 42, 44, 46 48, 50, 52 54  
€ 49.99 56.99 62.99 68.99



ANGEBOT  
vom Feinsten

5 ¾-Arm-Pullover ab

49.<sup>99</sup>

- mit 60% Viskose
- mit Glitzersteinchen
- Feinstrick



1 Jeans ab

# 49.<sup>99</sup>

- Baumwoll-Qualität
- mit rückwärtigem Dehnbund
- gerade geschnittenes Bein

Form: Nizza

- komfortable Leibhöhe
- normaler Oberschenkel
- normale Fußweite

**K**

Kurze Größen



weiß

sand

taupe

grau

schwarz

2 Shirt ab

# 29.<sup>99</sup>

- besonders pflegeleicht
- dekorative Blumen-Applikation
- mit Ziersteinchen



3 Kleid ab 79.<sup>99</sup>

- mit 97% Baumwolle
- gewebte Qualität
- 2-Teiler-Optik

**K**

Kurze Größen



1 Gerade geschnittene **Jeans** mit rückwärtigem Dehnbund, Gürtelschlaufen sowie Knopf- und Reißverschluss vorne. Glitzersteinchen an den Gesäßtaschen. Der Sattel hinten verleiht optimale Passform. Fußweite ca. 42 cm. 98% Baumwolle, 2% Elasthan. Maschinenwäsche. Ohne Gürtel.

**Normalgröße, Innenbeinlänge ca. 79 cm**

grau **363.466.019** weiß **318.337.053**  
 sand **318.369.017** taupe **318.359.050**  
 schwarz **318.343.042**

Gr. 36, 38, 40 42, 44, 46 48, 50, 52 54  
 € **49.99** **56.99** **62.99** **68.99**

**Kurzgröße, Innenbeinlänge ca. 74 cm**  
 grau **363.477.036** weiß **353.928.035**  
 sand **353.950.015** taupe **353.949.046**  
 schwarz **353.939.030**

Gr. 18, 19, 20 21, 22, 23 24, 25, 26 27  
 € **49.99** **56.99** **62.99** **68.99**

2 Zum Verlieben schön ist dieses **Shirt** mit romantischer Blüten-Applikation und funkelnden Ziersteinchen vorne. Rundhals-Ausschnitt. Überschnittene Schultern. 95% Polyester, 5% Elasthan. Maschinenwäsche.

**Länge ca. 62 cm**  
 ecru **635.894.043**

Gr. 36, 38, 40 42, 44, 46 48, 50, 52 54  
 € **29.99** **35.99** **39.99** **44.99**

3 Attraktiv bedrucktes **Kleid** in modischer 2-in-1-Optik: Das Oberteil fällt schön locker bis zur Taille. Mit Rundhals-Ausschnitt und Brustabnähern. Der Reißverschluss hinten mit Haken und Öse geht bis zur Hüfte. Rockteil hinten mit formgebender Teilungsnaht und Gehschlitz. Body blickdicht unterlegt. Unterstützt die Initiative Cotton made in Africa. 97% Baumwolle, 3% Elasthan. Futter: 95% Viskose, 5% Elasthan. Maschinenwäsche.



4 Bluse  
ab 34.<sup>99</sup>

- reine Viskose
- ¾-lange Ärmel mit Gummibündchen
- mit Gummizug am Saum



**Normalgröße, Länge ca. 100 cm**

royalblau-graphit-bedruckt	<b>163.971.030</b>
petrol-graphit-bedruckt	<b>163.982.028</b>
rot-graphit-bedruckt	<b>637.973.047</b>
Gr. 36, 38, 40 42, 44, 46 48, 50, 52 54	
€ <b>79.99</b> <b>89.99</b> <b>98.99</b> <b>107.-</b>	

**Kurzgröße, Länge ca. 94 cm**

royalblau-graphit-bedruckt	<b>164.001.030</b>
petrol-graphit-bedruckt	<b>164.012.028</b>
rot-graphit-bedruckt	<b>637.984.047</b>
Gr. 18, 19, 20 21, 22, 23 24, 25	
€ <b>79.99</b> <b>89.99</b> <b>98.99</b>	

4 Herrlich trageangenehme **Bluse** in blickfangstarkem Druck-Dessin. Rundhals-Ausschnitt mit Falten. Elastische Abschlüsse an den ¾-Ärmeln und am Saum. Viskose in ECOVERO-Qualität von Lenzing. 100% Viskose (ECOVERO). Maschinenwäsche.

**Länge ca. 64 cm**

royalblau-graphit-bedruckt	<b>164.023.038</b>
petrol-graphit-bedruckt	<b>164.033.035</b>
rot-graphit-bedruckt	<b>637.850.026</b>
Gr. 36, 38, 40 42, 44, 46 48, 50, 52 54	
€ <b>34.99</b> <b>39.99</b> <b>44.99</b> <b>49.99</b>	

5 Pflegeleichtes **Shirt** mit bezauberndem, platziertem Blüten-Druck vorne und hinten. V-Ausschnitt mit feminin gebogenen Kanten. ¾-Ärmel. 95% Polyester, 5% Elasthan. Maschinenwäsche.

**Länge ca. 62 cm**

royalblau-schwarz-bedruckt	<b>164.044.021</b>
petrol-schwarz-bedruckt	<b>164.055.021</b>
sonnengelb-schwarz-bedruckt	<b>164.066.020</b>
rot-schwarz-bedruckt	<b>637.969.033</b>
Gr. 36, 38, 40 42, 44, 46 48, 50, 52 54	
€ <b>39.99</b> <b>44.99</b> <b>49.99</b> <b>54.99</b>	



5 Shirt ab  
**39.<sup>99</sup>**

- besonders pflegeleicht
- bezauberndes Blütendessin
- gebogter Ausschnitt



petrol-schwarz-bedruckt

royalblau-schwarz-bedruckt

sonnengelb-schwarz-bedruckt





1  $\frac{7}{8}$ -Hose ab  
**39.99**

**K**  
Kurze  
Größen

**SUPERSTRETCH**

Form: Trento

- komfortable Leibhöhe
- schlanker Oberschenkel
- schmale Fußweite

2 Pullover ab

**59.99**

- effektvolle Glitzersteinchen
- mit 70% Viskose
- weicher Feinstrick

Exklusives  
DETAIL

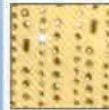

Verführerisch  
funkelnde  
Steinchen an  
den Schultern

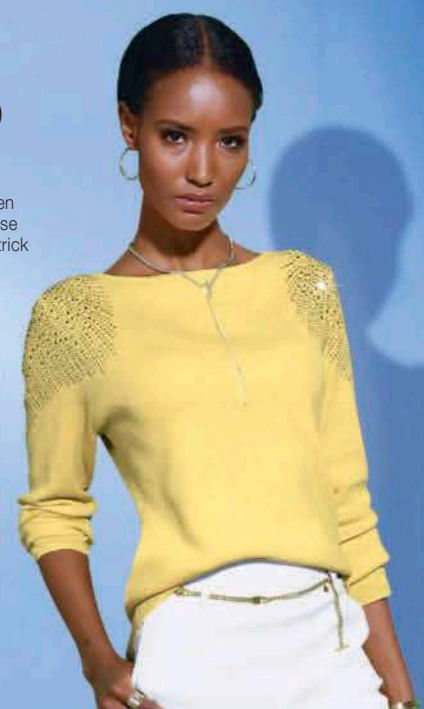

3 Shirt  
ab **39.99**

- Kurzarm mit aufwendigem Ausbrenner-Dessin
- Viskose-Qualität



1 Lieblingsstückverdächtig! Diese  $\frac{7}{8}$ -Hose ist ein toller Kombipartner zu vielen Outfits. In wunderbar bequemem, elastischer und trotzdem formstabiler Bengalin-Qualität. Mit angesetztem Bund und innenliegendem, unsichtbarem Rundum-Dehnbund. 2 aufgesetzte Gesäßtaschen. Ein dekoratives Detail ist der kleine Schlitz mit 3 Zierösen am Beinabschluss. 83% Polyester, 13% Viskose, 4% Elasthan. Maschinenwäsche.

**Normalgröße, Innenbeinlänge ca. 65 cm**

taupe	<b>319.389.051</b>	weiß	<b>319.395.066</b>
schwarz	<b>319.409.060</b>	puder	<b>319.419.058</b>
Gr. 36, 38, 40	42, 44, 46	48, 50, 52	54
€	<b>39.99</b>	<b>44.99</b>	<b>49.99</b>

**Kurzgröße, Innenbeinlänge ca. 60 cm**

taupe	<b>319.431.046</b>	weiß	<b>319.442.022</b>
schwarz	<b>319.453.061</b>	puder	<b>319.464.064</b>
Gr. 19, 20	21, 22, 23	24, 25	
€	<b>39.99</b>	<b>44.99</b>	<b>49.99</b>

2 Der Pullover trägt sich dank Feinstrick aus hochwertiger Garmischung unbeschreiblich weich auf der Haut. Seine elegante Optik erhält er durch die funkelnenden Glitzersteinchen, die die Schulterpartien schmücken und bei jeder Bewegung schimmern. Langarm. 70% Viskose, 30% Polyamid. Maschinenwäsche.

**Länge ca. 62 cm**

zitronen	<b>168.057.010</b>
Gr. 36, 38, 40	42, 44, 46
€	<b>59.99</b>

4 Pullover  
ab **49.99**

- mit 60% Viskose
- platziertes Druckdessin
- mit Glitzersteinchen
- Feinstrick



puder

taupe

weiß

schwarz

5 Bluse  
ab 29.<sup>99</sup>

- mit Plisse-Volants



6 Shirt  
ab 29.<sup>99</sup>

- platzierter Blüten-Druck

3 Bei diesem **Shirt** mit Rundhals-Ausschnitt ziehen die kurzen Puffärmel mit Blumen in Ausbrenner-Optik alle Blicke auf sich. Mit Kellerfalte an der Schulter und Raffungen am elastischen Ärmelabschluss. 95% Viskose (ECOVERO), 5% Elasthan. Ärmel: 100% Polyester. Maschinenwäsche.

Länge ca. 62 cm

ecru	622.296.030		
Gr. 36, 38, 40	42, 44, 46	48, 50, 52	
€ 39.99	44.99	49.99	

4 Mit romantischem Flair: **Pullover** mit großem, platziertem Printmotiv im Vorderteil. Zusätzlich verziert mit funkelnden Glitzersteinchen. ¾-Ärmel, sorgfältig in Form gestrickt. In wunderbar weicher Feinstrick-Qualität. 60% Viskose, 40% Baumwolle. Maschinenwäsche.

Länge ca. 66 cm

ecru-kalkmint-bedruckt	623.753.037		
ecru-hellrosé-bedruckt	754.747.017		
Gr. 36, 38, 40	42, 44, 46	48, 50, 52	54
€ 49.99	56.99	62.99	68.99

5 Wunderbar weiblich und mit süßem Detail: Die **Bluse** ziert ein feminines Band mit Volants von der Schulter bis zum Saum. Mit V-Ausschnitt und kurzen Ärmeln. 95% Polyester, 5% Elasthan. Maschinenwäsche.

Länge ca. 64 cm

rosé	599.241.022		
Gr. 36, 38, 40	42, 44, 46	48, 50, 52	
€ 29.99	35.99	39.99	

6 Die Viskose in ECOVERO-Qualität von Lenzing überzeugt durch angenehmen Tragekomfort. **Shirt** mit Rundhals-Ausschnitt, lässig überschnittenen Schultern und platziertem Blüten-Druck. 95% Viskose (ECOVERO), 5% Elasthan. Maschinenwäsche.

Länge ca. 62 cm

ecru-rosé-bedruckt	599.184.015		
Gr. 36, 38, 40	42, 44, 46	48, 50, 52	
€ 29.99	35.99	39.99	

7 Ein kombistarker **Pullover** für alle Fälle! Mit halbsfernen Rollkragen und verspielt angekräuselten Ärmeln. Elastische Ribbündchen an Ärmeln und Saum. Wunderbar weiche Garnmischung. 55% Baumwolle, 45% Viskose. Maschinenwäsche.

Länge ca. 62 cm

rot	104.292.103	grau-meliert	412.238.020
rosé	412.244.032	schwarz	457.734.145
marine	699.032.045	mint	699.043.044
wollweiß	699.059.019	fuchsia	877.627.029
Gr. 36, 38, 40	42, 44, 46	48, 50, 52	54
€ 39.99	44.99	49.99	54.99



fuchsia

grau-meliert

marine

mint

rot

schwarz

wollweiß

ANGEBOT  
vom Feinsten

7 Pullover ab

39.<sup>99</sup>

- hochwertiger Garnmix





3 Creole  
129.-

4 Ring  
159.-

1 Collier  
69.99

2 Armband  
69.99



5 Anhänger mit  
Kette  
49.99

6 Anhänger mit  
Kette  
39.99

5-11

ECHT  
SILBER

7 Creole  
59.99

8 Ohrstecker  
29.99

9 Ring  
49.99

10 Ring  
49.99

1 Dieses **Collier** aus Silber 925 ist das neue Objekt der Begierde! Mit unzähligen, aufwändig aufgefädelt, mehrfarbigen Edelsteinen. Rhodiniert. Mit Karabinerverschluss. Länge ca. 45 cm. Silber 925 **722.493.029 € 69.99**

2 Für den Alltag und für besondere Anlässe einfach perfekt: Gönnen Sie sich dieses hübsche **Armband** aus Silber 925. Unzählige, aufwändig aufgefädelt, mehrfarbige Edelsteine. 3-reihig. Sicherer Magnetverschluss – nicht für Schwangere, Träger von Herzschrittmachern oder Defibrillatoren geeignet. Länge ca. 22 cm. Silber 925 **722.530.029 € 69.99**

3 Wir lieben es bunt! Die **Creole** aus Silber 925 ist mit mehrfarbigen Edelsteinen besetzt. Rhodiniert, Ø ca. 15 mm. Silber 925 **722.880.028 € 129.-**

4 Mit diesem **Ring** wird Ihr Outfit zum Hingucker! Aus Silber 925. Mit mehrfarbigen Edelsteinen. In typischer Memoire-Optik. Rhodiniert. Breite ca. 5 mm. Silber 925 **722.835.029 € 159.-**

5 Wertvoll: **Anhänger mit Kette** aus Silber 925. Mit Zirkonia. Rhodiniert. Mit Venezianerkette Länge ca. 45 cm. Ringverschluss. Silber 925 **266.908.073 € 49.99**

6 Süß: **Anhänger mit Kette** in Silber 925. Anhänger in Pfotenform, rhodiniert und glänzend, ca. 17x12 mm. Ankerkette, Länge ca. 45 cm mit Karabinerverschluss. Silber 925 **237.353.004 € 39.99**

7 **Creole** in modisch durchbrochener Klappcreolen-Form mit unzähligen, funkelnden Zirkonia. Aus 925er Silber, rhodiniert. Silber 925 **870.389.051 € 59.99**

8 **Ohrstecker** aus rhodiniertem Silber 925 in hübscher Pfotenform. Ca. 7x9 mm. Mit Poussette. Silber 925 **237.385.004 € 29.99**

9 Eleganter **Ring** mit funkelndem Zirkonia. Aus 925er Silber, mattiert und rhodiniert. Silber 925 **624.623.054 € 49.99**

Modisch durchbrochener **Ring** mit unzähligen, funkelnden Zirkonia. Aus 925er Silber, rhodiniert. Silber 925 **870.404.072 € 49.99**

11 Dieses **Set** aus Kette und Armband aus Silber 925 wurde aufwendig rhodiniert und diamantiert, so dass es funkelt als wäre es mit hunderten kleinster Diamanten besetzt. Länge Kette ca. 45 cm, Armband ca. 19 cm, Breite ca. 3,3 mm. Jeweils mit Karabinerverschluss. Silber 925 **117.511.019 € 49.99**

12 Sie suchen einen ausgefallenen Fingerschmuck? Dann haben Sie ihn mit diesem **Ring** mit 1 Rohdiamanten gefunden. Ca. 1,0 ct. Silber 925 vergoldet. Silber vergoldet 925 **110.894.012 € 179.-**

13 Diese exklusiven **Ohrstecker** mit je 1 Rohdiamanten zu je 1,0 ct. werden Sie verzaubern. Mit sicherer Poussette. Silber 925 vergoldet. Silber vergoldet 925 **110.840.007 € 199.-**

14 Lassen Sie sich jeden Tags auf Neue verzaubern: elegante **Creole** aus Gelbgold 375. Mit Schiffchenbrüser. Rhodiniert. Ø ca. 14 mm. Gelbgold 375 **711.533.032 € 59.99**

15 Diese **Ohrhaken** sorgen für leuchtende Augen. Die kleinen Kugeln mit einem Durchmesser von ca. 7 mm sind über und über mit Kristallsteinen besetzt. Gelbgold 375. Gelbgold 375 **115.243.012 € 99.99**

## GLANZSTÜCKE

Verleihen Sie Ihrem Outfit den Feinschliff – mit erschwinglichem Silberschmuck in neuen Designs.



11 Set  
49.99

Schmuckstücke sind teilweise vergrößert abgebildet!

12 Ring  
179.-



13 Ohrstecker  
199.-



15 Ohrhaken  
99.99



14 Creole  
59.99



17 Ohrstecker  
ab 199.-



16 Anhänger mit Kette  
ab 299.-

12-17



**16 Anhänger mit Kette.** Länge ca. 45 cm. Edler Brillant. LGW/P2/gut. Mit Zertifikat.

**0,10 ct. Gelbgold 375**  
424.946.020 0,10 ct. Gold 375 € 299.-

**0,10 ct. Gelbgold 585**  
863.742.046 0,10 ct. Gold 585 € 399.-

**17 Funkelnder Solitär: Ohrstecker** mit Brillanten. LGW/P2/gut. Mit Zertifikat.

**0,10 ct. Gelbgold 375**  
425.304.021 € 199.-

**0,25 ct. Gelbgold 375**  
425.337.019 € 369.-

**0,10 ct. Gelbgold 585**  
865.094.040 € 259.-

**0,25 ct. Gelbgold 585**  
365.397.051 € 429.-

**18 Schöner funkelt nur mehr der Sternenhimmel Ring** aus Silber 925 mit einem schwarzen Diamanten in hochwertigem Brillantschliff. Modische schmale Ringschienen-Form. Rhodiniert.

Silber 925 727.759.022  
Gr. 16, 17, 18, 19, 20, 21 € 169.-

**19 Schmuckstück deluxe: Ohrstecker** aus Gelbgold 375. Weißer Zirkonia. Edler Glanz. Mit Poussette. Breite ca. 7 mm.

Gelbgold 375 245.018.002 € 99.99

**20 Magnetschließe** aus Silber 925. Zum problemlosen Verschließen. Länge ca. 4 cm. vergoldet 711.613.041 € 29.99  
Silber 925 711.624.041 € 29.99

**21 Ein Liebhaberstück für Kennerinnen: Der Ring** strahlt puren Luxus aus. Aus Gold 375. Mit Echtheitszertifikat. 1 Brillant. LGW, P2, gut. Krappenfassung.

**0,10 ct. Weißgold 375**  
424.425.007

16, 17, 18, 19, 20, 21 € 299.- € 199.-

**0,10 ct. Gelbgold 375**  
Gelbgold 375 424.431.035

16, 17, 18, 19, 20, 21 € 299.- € 199.-

**22 Eleganter Ohrstecker** aus 375er Gelbgold. Mit je 1 Blautopas (Ø ca. 5 mm). Mit Poussette. Gelbgold 375 643.977.004 € 119.-

**23 Schmücken Sie sich mit diesem Ring** aus Silber 925 vergoldet. Begehrter Blautopas. Cabochonfassung. Barockes Dessin. Silber vergoldet 925 325.359.002 € 79.99

Gr. 16, 17, 18, 19, 20, 21

**24 Ein echter Hingucker: Anhänger** aus 375er Gelbgold mit achteckig geschliffenem Blautopas (ca. 8x6 mm). Länge ca. 1,5 cm. Gelbgold 375 876.476.003 € 89.99

Wenn zwei sich eins sind, ist dieser Ring für Sie und Ihn ein äußeres, außergewöhnlich ansprechendes Zeichen für Ihre Zusammengehörigkeit. Gold 375. Breite bis ca. 7 mm. Gelbgold 375 110.737.012

Gr. 16, 17, 18, 19, 20, 21, 22, 23 € 249.-

**26 Die Damenuhr** mit extravaganter quadratischer Gehäuse ist ein eleganter Zeitgenosse. IPS-Ausrüstung für mehr Resistenz gegen Kratzer. Ziffernblatt Maße ca. 28x28 mm, Milanaise-Band ca. 23 cm lang. Hochwertige, robuste und stillichere Edelstahl-Qualität. Inklusive Batterie. goldfarben 340.937.040 € 39.99  
silberfarben 340.358.047 € 39.99

Kleine Kostbarkeiten für jeden Tag und besondere Gelegenheiten: Entdecken Sie exklusiven Goldschmuck von unvergänglichem Wert!

18 Ring  
169.-



19 Ohrstecker  
99.99



20 Magnetschließe  
29.99



21 Ring  
bisher 299.-  
jetzt

199.-



22 Ohrstecker  
119.-



24 Anhänger  
89.99



25 Ring  
249.-



26 Damenuhr  
39.99



Ihr Ringmaß: Messen Sie den Innen-Ø eines gut sitzenden Rings und geben Sie diese Größe zur Bestellnummer an!



# CREATION L PREMIUM

Ob modisch-feminin, sportlich oder trendig: Mit creation L Premium erweitern wir unsere creation L Kollektion um eine besonders hochwertige Linie.

Krönen Sie Ihre Garderobe mit kostbaren Naturmaterialien und erlesenen Material-Mischungen. Sorgfältig entwickelte Schnitte und raffinierte Details unterstreichen die Exklusivität unserer Styles.

Denn wir wollen nur das Beste für Sie –  
**SIMPLY THE BEST!**



1 Modal-Baumwoll-Shirt

Anhänger  
mit Logo-  
Prägung



## MODAL-MIX

Ein unvergleichlich weiches, geschmeidiges Tragegefühl ist bei diesem hochwertigen Faser-Mix garantiert. Sanfter Glanz inklusive!

4 Slingpumps  
139.-



- Handmade in Spain
- aus Rind-Nappaleder
- Leder-Innensohle



2 Edel-Jeans ab  
99.99



COSMA

1 Modal-Baumwoll-Shirt ab  
59.99



**1 Modal-Baumwoll-Shirt**, die feine Spitze rund um den V-Ausschnitt und den Schulterbereich macht es wunderbar edel! Baumwoll-Modal-Mix mit seidigem Glanz. Unterstützt die Initiative Cotton made in Africa. 48% Baumwolle, 48% Modal, 4% Elasthan. Maschinenwäsche.

Länge ca. 62 cm	ecru		rosé	
	149.642.005		149.653.005	
Gr.	36, 38, 40	42, 44, 46	48, 50	
€	59.99	67.99	74.99	

**2 Edel-Jeans** in super softer Twill-Qualität. Den luxuriösen Touch erhält sie durch ihren seidig matten Glanz und den hochwertigen Materialmix mit Modal. Im zarten floralen Dessin. Fußweite ca. 34 cm. Ohne Gürtel. 40% Baumwolle, 37% Polyester, 20% Modal, 3% Elasthan. Maschinenwäsche.

Normalgröße, Innenbeinlänge ca. 77 cm	ecru-rosé-bedruckt		146.213.005	
Gr.	36, 38, 40	42, 44, 46	48, 50	
€	99.99	112.-	123.-	

Kurzgröße, Innenbeinlänge ca. 72 cm	ecru-rosé-bedruckt		146.268.005	
Gr.	18, 19, 20	21, 22, 23	24, 25	
€	99.99	112.-	123.-	

3 Woll-Mix-Blazer ab

149.-

- Schulterpolster und Wiener Nähte für eine schöne Silhouette

Metallkettchen als Aufhänger



## WOLL-MIX

Wolle bringt im Mix mit anderen Materialien viele positive Eigenschaften mit ein: Das Gemisch wirkt temperatenausgleichend, atmungsaktiv und wärmend. Die Wolle gewinnt an Strapazierfähigkeit und wird pflegeleichter.

3 Woll-Mix-Blazer



**3 Woll-Mix-Blazer**, es überzeugt weiche Bouclé-Qualität im eleganten Designer-Stil. Luxuriöse Akzente setzen die goldfarbenen Knöpfe mit Logo-Prägung. Schulterpolster und Wiener Nähte für eine schöne Silhouette. Hochwertige Verarbeitung mit Futter und Metallkettchen als Aufhänger. 70% Polyester, 30% Wolle. Futter: 100% Viskose. Reinigung.

Länge ca. 60 cm

ecru	146.451.005	rosé	146.462.005
Gr. 36, 38, 40		42, 44, 46	48, 50
€	149.-	164.-	179.-

**4 Slingpumps** In Spanien von Hand gefertigt. Aus weichem Rind-Nappaleder. Mit niedrigem Trichterabsatz. Innensohle: Leder. Absatzhöhe ca. 50 mm.

rosé	640.276.012	ecru	640.293.009
Gr.	35, 36, 37, 38, 39, 40, 41, 42, 43	€	139.-



1 Modal-Baumwoll-Shirt ab

49.99



CREATION L PREMIUM

2 Modal-Kleid ab

119.-



2 Modal-Kleid

## JACQUARD MIT MODAL

Bei dieser wertvollen Webart können die unterschiedlichsten Dessins und Strukturen kreiert werden. Im Zusammenspiel mit Modal erhält das Gewebe einen matten Glanz und trägt sich besonders weich und sehr angenehm.

**1 Modal-Baumwoll-Shirt**, einen edlen Akzent setzt die breite, extravagante Spitzenbordüre an den Ärmeln. Lockerer Fall mit  $\frac{3}{4}$ -langen Ärmeln. 48% Baumwolle, 48% Modal, 4% Elasthan. Maschinenwäsche.

Länge ca. 66 cm

ecru	644.324.006		
kalkmint	733.424.004		
Gr. 36, 38, 40	42, 44, 46	48, 50	
€ 49.99	56.99	62.99	

**2** Duftig-leichter Sommertraum! Feminines Kleid mit kurzen Flügel-Ärmeln. Schön gestaltetes Muster mit Logoprint. Hemdkragen, durchgehende verdeckte Knopfleiste. Die geschickte Schnittführung sorgt für einen tollen Sitz! 90% Modal, 10% Polyester. Maschinenwäsche.

Länge ca. 100 cm

kalkmint	625.670.006	rosé	637.760.006
Gr. 36, 38, 40	42, 44, 46	48, 50	
€ 119.-	132.-	144.-	

**3** Die Bluse aus hochwertigem Viskose-Seiden-Materialmix begeistert durch die dezent transparente, fließende Qualität und den angenehmen Tragekomfort. Mit modischem Stehkragen und V-Ausschnitt. Lange Ärmel mit Knopfmanschette. Formgebende Wiener Nähte vorne, hinten Teilungsnähte. Dekorativer Anhänger mit Logo-Emblem am Saum. 70% Viskose, 30% Seide. Maschinenwäsche.

Länge ca. 64 cm  
weiß

Gr. 36, 38, 40	42, 44, 46	48, 50	862.085.018
€ 69.99	78.99	86.99	

**4** Zarte Transparenz macht dieses **Lyocell-Shirt** so wunderbar edel: Ausschnitt und Ärmel mit exklusiver Blütenspitze. Längere, schmeichelnder Halbarm. 96% Lyocell, 4% Elasthan. Maschinenwäsche.

Länge ca. 62 cm

kalkmint	583.455.015		
Gr. 36, 38, 40	42, 44, 46	48, 50	
€ 54.99	61.99	67.99	

3 Viskose-Seiden-Bluse ab 69.<sup>99</sup>



4 Lyocell-Shirt ab 54.<sup>99</sup>

5 Seiden-Rock ab 169.-

Gürtel zum Wickeln, aus Rindsleder. Breite ca. 7 cm.  
623.465.115  
beige € 49.99



## REINE SEIDE

Die kostbare Naturfaser verzaubert mit unvergleichlicher Weichheit und einem feinen, edlen Schimmer.

1-5

CREATION L PREMIUM

5 Sehr leicht und geschmeidig aus reiner, edler Seide! **Seiden-Rock** in duftiger Chiffon-Qualität und leicht ausgestellter A-Linie. Mit Formbund und nahtfeinem Reißverschluss mit Sicherheitsknopf hinten. Hochwertiges Futter aus Viskose-Stretch. Ohne Gürtel. 100% Seide. Futter: 95% Viskose, 5% Elasthan. Maschinenwäsche.

**Normalgröße, Länge ca. 90 cm**  
kalkmint-mint-bedruckt 583.466.014

Gr. 36, 38, 40 42, 44, 46 48, 50  
€ 169.- 184.- 199.-

**Kurzgröße, Länge ca. 82 cm**  
kalkmint-mint-bedruckt 583.488.014

Gr. 18, 19, 20 21, 22, 23 24, 25  
€ 169.- 184.- 199.-





1 Viskose-Seiden-Bluse ab

79.99

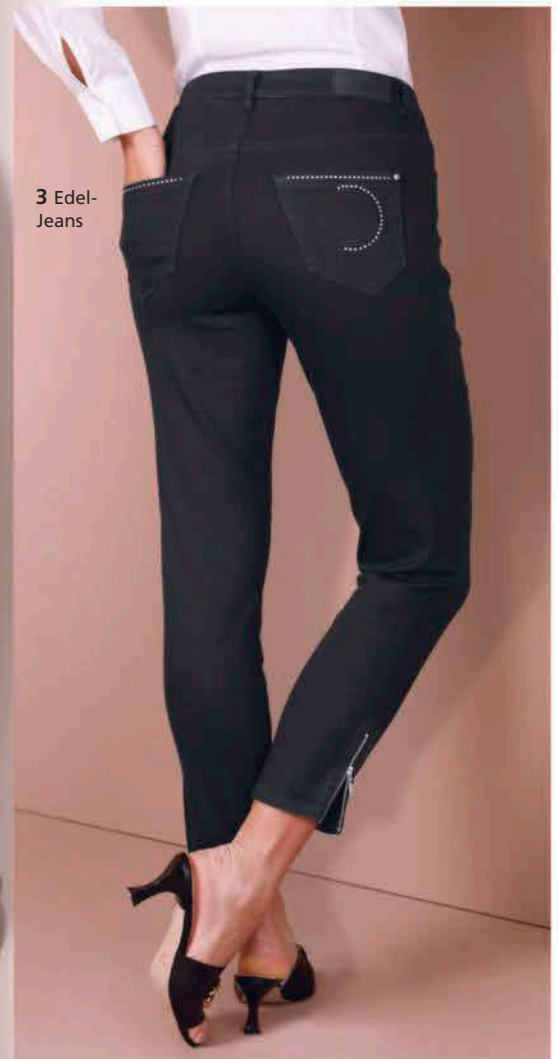

3 Edel-Jeans

## MAGIC-JEANS

Der Superstretch-Denim der Marke ascarì ist überzeugend längs- und querelastisch. Er ist anschmiegsam, liegt glatt an und schmeichelt jeder Figur!

**1** Mit topmodischer, außergewöhnlicher Kragenlösung: edel schimmernde **Viskose-Seiden-Bluse** in weichem Material-Mix. Zaubert eine tolle Figur dank horizontaler Teilungsnaht vorne und Taillen-Abnähern. Leicht gerundeter Saum. 70% Viskose, 30% Seide. Maschinenwäsche.

**Länge ca. 64 cm.** weiß **583.332.024**  
Gr. 36, 38, 40 42, 44, 46 48, 50  
€ **79.99** **89.99** **98.99**

**2 Seiden-Baumwoll-Blazer** in Uni und gemustert. Das außergewöhnliche Druck-Dessin fällt individuell aus. Toller Sitz mit

Reverskragen, Schulterpolstern und figurformenden Wiener Nähten, leicht gerundeter Saum. Goldfarbene Metallknöpfe mit Logo-Prägung. Hochwertige Innenverarbeitung mit Acetat-Futter, kontrastfarbenen Papelerungen, Handstich-Nähten und 1 knöpfbaren Innentasche. Metallkettchen als Aufhänger. Unterstützt die Initiative Cotton made in Africa. 80% Baumwolle, 20% Seide. Futter: 100% Acetat. Maschinenwäsche.

**Länge ca. 62 cm**  
grün-gelb-bedruckt **583.364.020**  
Gr. 36, 38, 40 42, 44, 46 48, 50  
€ **179.-** **194.-** **209.-**

**3 Edel-Jeans** Deluxe mit glänzenden Strass-Applikationen: Glänzende Nieten an den Taschen vorne, Gesäßtaschen mit Glitzersteinchen und auf einer Seite mit aufwändiger Stickerei veredelt. Am Beinabschluss mit einem silberfarbenen Reißverschluss. Trageangenehme Superstretch-Magic-Qualität von ascarì: Zaubert eine tolle Figur und sitzt wie angegossen. Unser Tipp: Für einen figurbetonten Sitz bestellen Sie dieses Modell eine Nummer kleiner. Fußweite ca. 30 cm. Ohne Gürtel. 50% Baumwolle, 40% Lyocell, 7% Elastomulti-

ester, 3% Elasthan. Weiß: 91% Baumwolle, 6% Polyester, 3 % Elasthan. Maschinenwäsche.

**Normalgröße,**  
**Innenbeinlänge ca. 71 cm**  
weiß **349.137.060** schwarz **349.143.057**  
Gr. 36, 38, 40 42, 44, 46 48, 50  
€ **99.99** **112.-** **123.-**

**Kurzgröße, Innenbeinlänge ca. 66 cm**  
weiß **349.154.060** schwarz **349.169.057**  
Gr. 18, 19, 20 21, 22, 23 24, 25  
€ **99.99** **112.-** **123.-**

2 Seiden-Baumwoll-Blazer ab

179.-

- mit Acetat-Futter
- mit Schmuckknopf

## SEIDEN-MIX

Seide veredelt das Naturmaterial Baumwolle und schenkt eine feine Struktur mit weichem Griff und dezentem Schimmer. Sie verleiht eine exklusive Ausstrahlung mit unnachahmlicher Eleganz.

**Gürtel** aus Rindleder.  
Breite ca. 4 cm.  
goldfarben **663.714.065**  
75, 85, 95,  
Gr. 105, 115 **€ 79.99**

3 Edel-Jeans ab

99.99

- Taschen mit Stickerei und Ziersteinchen
- Reißverschluss am Bein

**SUPERSTRETCH**

**K**  
Kurze  
Größen

**Magic-  
Jeans**

**ascari.**

1-3

CREATION L PREMIUM



## MODAL-MIX

Ein unvergleichlich weiches, geschmeidiges Tragegefühl ist bei diesem hochwertigen Faser-Mix garantiert. Sanfter Glanz inklusive!

1 Modal-Mix-Sweatshirt



2 Modal-Mix-Jersey-Hose

1 Modal-Mix-Sweatshirt ab  
**59.<sup>99</sup>**

• mit Strassapplikation

Logo mit Glitzersteinchen



2 Modal-Mix-Jersey-Hose ab  
**69.<sup>99</sup>**

• mit Strassapplikation



**1** Das **Modal-Mix-Sweatshirt** in formstabiler Interlock-Qualität glänzt durch die Logo-Applikation mit Glitzersteinchen vorne und im Schulterbereich der  $\frac{3}{4}$ -langen, extravaganten Ärmel. Ärmelabschluss mit hohen Bündchen. Mit Stehkragen und Kellerfalte hinten für angenehme Weite. Saum hinten abgerundet und modisch länger gearbeitet mit Logo-Anhänger. 50% Modal, 44% Polyester, 6% Elasthan. Maschinenwäsche.

**Länge ca. 70 cm**

elfenbein **134.269.005** taupe **134.258.005**

Gr. 36, 38, 40 42, 44, 46 48, 50  
€ **59.99** **67.99** **74.99**

**2** Herrlich bequem und top im Trend: Die **Modal-Mix-Jersey-Hose** begeistert durch den breiten, komfortablen Rundum-Dehnbund mit Reißverschluss-Blende und durch die Beine mit verdecktem Schlitz am Abschluss. Die Biesen und der farbgleiche, seitliche Einsatz entlang der Beine wirken optisch streckend. 2 seitliche Nahttaschen und 2 imitierte Leistentaschen hinten. Abnäher hinten für perfekte Passform. Mit Logo-Glitzersteinchen-Applikation, Fußweite ca. 42 cm. Ohne Gürtel. 50% Modal, 44% Polyester, 6% Elasthan. Maschinenwäsche.

1-4

CREATION L PREMIUM

## LAMMNAPPA

Sehr edel und zeitlos klassisch: Lammnappa zählt dank seiner feinen Struktur zu den geschmeidigsten Lederarten. Mit seinem handschuhweichen Griff bietet es langlebigen, exklusiven Tragekomfort und verleiht seiner Trägerin lässiges Understatement.

3 Lammnappa-Leder-Blazer ab

299.-



4 Modal-Shirt  
ab 49.99



Normalgröße, Innenbeinlänge ca. 68 cm

elfenbein	<b>134.281.005</b>	taupe	<b>134.270.005</b>
Gr.	36, 38, 40	42, 44, 46	48, 50
€	<b>69.99</b>	<b>78.99</b>	<b>86.99</b>

Kurzgröße, Innenbeinlänge ca. 63 cm

taupe	<b>134.292.005</b>	elfenbein	<b>134.305.005</b>
Gr.	18, 19, 20	21, 22, 23	24, 25
€	<b>69.99</b>	<b>78.99</b>	<b>86.99</b>

3 Exklusiver Modepartner: Der **Lammnappa-Leder-Blazer** in bildschöner Patch-Optik, unterlegt mit kontrastfarbigem Mesh im Vorderteil und an den Ärmeln. Rückenteil aus glattem, handschuhweichem Leder mit typischen Teilungsnähten. Mit Rundhals-Ausschnitt und Reißverschluss sowie 2 Reißverschluss-Taschen. Alle Zipper-Anhänger mit Leder-Prägung. 100% Lammnappaleder. Meshware: 100% Polyester. Lederspezialreinigung.

Länge ca. 56 cm	weiß-schwarz	<b>149.437.006</b>
Gr.	36, 38, 40	42, 44, 46
€	<b>299.-</b>	<b>329.-</b>

4 Unglaublich weich und geschmeidig: Das **Modal-Shirt** überzeugt durch den Tragekomfort und den extravaganteren Ausschnitt mit Bändchenverzierung. Mit modisch über schnittenen Schultern und Logo-Anhänger. 95% Modal, 5% Elasthan. Maschinenwäsche.

Länge ca. 62 cm	schwarz	<b>149.426.005</b>
Gr.	36, 38, 40	42, 44, 46
€	<b>49.99</b>	<b>56.99</b>

CREATION L PREMIUM



1 Modal-Sweatshirt ab

59.99

2 Modal-Shirt ab

59.99

Band mit  
Zierstein-  
chen-Ver-  
zierung



## MODAL-MIX

Ein unvergleichlich weiches, geschmeidiges Tragegefühl ist bei diesem hochwertigen Faser-Mix garantiert. Sanfter Glanz inklusive!

**1 Modal-Sweatshirt**, ein elegant-sportiver Begleiter! Weiter Stehkragen mit Ösen und Bindeband mit Metallsteinchen-Deko.  $\frac{3}{4}$ -Ärmel mit elastischen Bündchen. 50% Modal, 44% Polyester, 6% Elasthan. Maschinenwäsche.

**Länge ca. 62 cm**

camel **745.848.027**  
Gr. 36, 38, 40 42, 44, 46 48, 50  
€ **59.99** **67.99** **74.99**

**2 Modal-Shirt**: Der hochwertige Material-Mix verwöhnt Ihre Haut mit einem unvergleichlich angenehmen Tagegefühl. Der modern gestaltete, halsferne Stehkragen schmeichelt gekonnt.  $\frac{3}{4}$ -lange Raglanärmel. Für die vorteilhafte Optik hinten etwas länger gearbeitet. 65% Modal, 30% Polyester, 5% Elasthan. Maschinenwäsche.

**Länge ca. 66 cm**  
ecru

**727.802.013**  
Gr. 36, 38, 40 42, 44, 46 48, 50  
€ **59.99** **67.99** **74.99**

**3 Lyocell-Shirt**: ein überaus hautsympathischer Mix aus weichem, atmungsaktivem Lyocell und stretchbequemem Elasthan macht das Tragen zum reinsten Vergnügen! Im effektvollen Streifendessin

mit streckendem V-Ausschnitt und überlappender Blende. Etwas längerer Halbarm. 96% Lyocell, 4% Elasthan. Maschinenwäsche.

**Länge ca. 62 cm**

schwarz-weiß-bedruckt **738.097.007**  
Gr. 36, 38, 40 42, 44, 46 48, 50  
€ **49.99** **56.99** **62.99**

3 Lyocell-Shirt ab

49.99

4 Lyocell-Hose ab

99.99



1-4



4 So bequem kann Mode sein! **Lyocell-Hose** in trageangenehmer Sommer-Qualität mit atmungsaktivem, weichem Lyocell und bewegungselastischem Elasthan. Modisch schmaler Schnitt mit komfortablem Rundum-Dehnbund, Bindeband und hohen Bündchen. 2 Reißverschluss-Taschen. Fußweite ca. 34 cm. 78% Lyocell, 18% Polyamid, 4% Elasthan. Maschinenwäsche.

**Normalgröße, Innenbeinlänge ca. 74 cm**

weiß 664.208.008  
hellgrau 738.144.008

Gr. 36, 38, 40 42, 44, 46 48, 50  
€ 99.99 112.- 123.-

**Kurzgröße, Innenbeinlänge ca. 69 cm**

weiß 739.668.008  
hellgrau 739.889.008

Gr. 18, 19, 20 21, 22, 23 24, 25  
€ 99.99 112.- 123.-

## LYOCELL-MIX

Edler Mix, der sich dank Lyocell weich auf der Haut trägt und der Oberfläche einen matten Glanz verleiht.

4 Lyocell-Hose





## LEINEN

Luftdurchlässige Naturfaser aus Flachs mit angenehm kühlem Tragekomfort und mattem Glanz. Ganz typisch sind edle Knitterfalten.

1 Lyocell-Baumwoll-Pullover



1 Lyocell-Baumwoll-Pullover ab

69.99

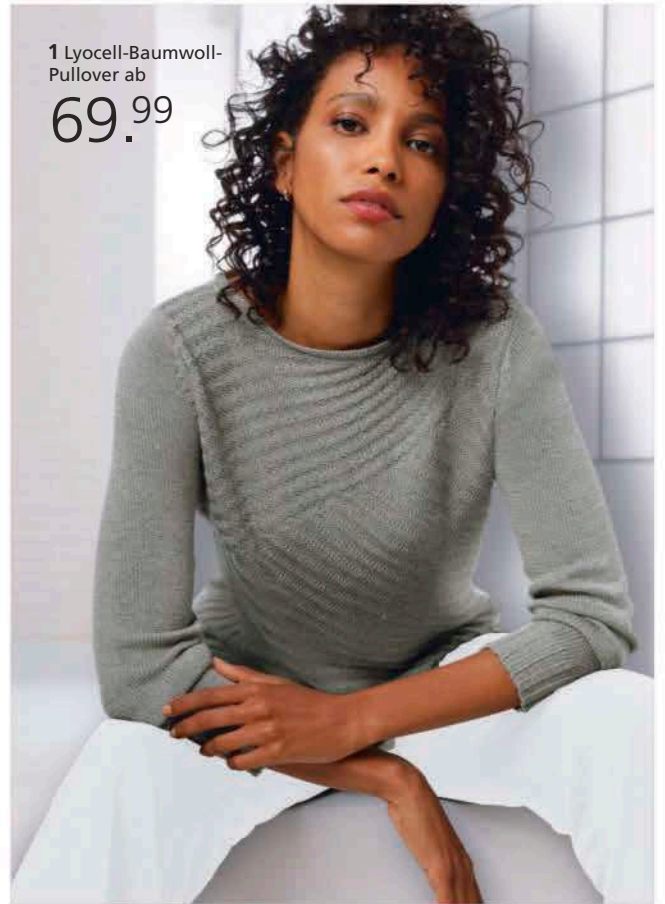

2 Leinen-Bluse ab

79.99



2 Leinen-Bluse



1-3

CREATION L PREMIUM



3 Sympatex-Jacke



## SYMPATEX

Die perfekte Wahl für Outdoor-Outfits: Die innovative Funktionsmembran Sympatex ist wind- und wasserabweisend – und dennoch höchst atmungsaktiv. Sie sind in Ihrer neuen Jacke somit zuverlässig vor Wind und Regen geschützt. Außerdem ist die Membran zu 100% recycelbar und klimaneutral hergestellt.

3 Sympatex-Jacke ab

199.-



1 Herrlich hautsympathischer **Lyocell-Baumwoll-Pullover** in trageangenehmem Qualitäts-Mix in Melange-Optik. Diagonaler und vertikaler Rippenstrick-Mix vorne, aufwendig passformgerecht gearbeitet. Mit kleinem Schlitz am Saum. Logo-Anhänger in Perlmutter-Optik. 70% Lyocell, 30% Baumwolle. Maschinenwäsche.

Länge ca. 66 cm

khaki-meliert	136.435.005
beige-meliert	136.446.005
Gr. 36, 38, 40	42, 44, 46 48, 50
€ 69.99	78.99 86.99

2 **Leinen-Bluse** Die hochwertige Leinen-Qualität fühlt sich wunderbar kühl auf der Haut an und präsentiert sich mit dem typisch edlen Knitter-Effekt und seidig-matten Glanz. Im Tunika-Stil mit effektvoller Biesenverzierung am Ausschnitt und Ziernähten am Saum. ¾-Ärmel können durch Riegel auf Halbarm fixiert werden. Knöpfe mit Logo-Prägung. Seitenschlitze. 100% Leinen. Maschinenwäsche.

Länge ca. 72 cm

weiß	157.366.004
zitrone	157.377.004
jeansblau	157.388.004
Gr. 36, 38, 40	42, 44, 46 48, 50
€ 79.99	89.99 98.99

3 Ihr Outdoor-Profi: **Sympatex-Jacke** atmungsaktiv, wind- und wasserabweisend. Abzippbare Kapuze mit Tunnelzug und Kordel. 2-Wege-Reißverschluss, durch Druckknopfleiste verdeckt. Tunnelzug auf Taillenhöhe mit 2-farbiger Kordel mit Metall-Stoppfern. 2 schräge Reißverschluss-Taschen mit Zier-Patte. Hochwertige Innenverarbeitung mit Logo-Druck und knopfbarer Innentasche. Klettverschluss mit verstellbarem Riegel am Abschluss der Ärmel. 100% Polyester. Futter: 100% Polyester (Mesh). Maschinenwäsche.

Länge ca. 82 cm

schlamm	141.662.005
Gr. 36, 38, 40	42, 44, 46 48, 50
€ 199.-	219.- 239.-

CREATION L PREMIUM



## MERCERISIERTE BAUMWOLLE

Das Veredelungsverfahren erhöht die Qualität sichtbar und spürbar: Sie wird wesentlich formbeständiger und gewinnt einen seidigen Glanz.

2 Leinen-Baumwoll-Pullover ab

59.99



**1** In mercerisierter Qualität: dezent glänzender, formbeständiger **Baumwoll-Pullover**. Sorgfältig in Form gestrickt. Gewellte Strickstruktur an den Abschlüssen, Ärmelbündchen zusätzlich mit glatt gestrickter Zierknopfleiste. Knöpfe mit geprägtem Logo. Mit dem Kauf unterstützen Sie die Initiative Cotton made in Africa. 100% Baumwolle. Maschinenwäsche.

Länge ca. 62 cm

beige	829.449.001		
rosenquarz	835.940.001		
Gr. 36, 38, 40	42, 44, 46	48, 50	
€ 69.99	78.99	86.99	

**2 Leinen-Baumwoll-Pullover** in hochwertiger Melange-Qualität. Aufwändig passformgenau gestrickt, mit V-Ausschnitt und Rippabschlüssen. Der hochwertige Mix aus Leinen und Baumwolle ist angenehm luftdurchlässig und überzeugt mit wunderbar weichem Tragegefühl! 55% Leinen, 45% Baumwolle. Maschinenwäsche.

Länge ca. 66 cm

jeansblau-mint-meliert	350.618.019		
Gr. 36, 38, 40	42, 44, 46	48, 50	
€ 59.99	67.99	74.99	

**3** Hochwertig veredelte, mercerisierte Naturfaser-Qualität mit feinem Glanz: **Baumwoll-Strickjacke** in geschmeidigem Feinstrick mit gewellter Strickstruktur an den

1 Baumwoll-Pullover ab

69.99



3 Baumwoll-Strickjacke



eisblau

flieder

rosenquarz

beige

Abschlüssen. Zierknöpfe mit Logo-Prägung an den Ärmelbündchen. Verdeckter 2-Wege-Reißverschluss. Sorgfältig in Form gestrickt. Mit dem Kauf unterstützen Sie die Initiative Cotton made in Africa. 100% Baumwolle. Maschinenwäsche.

Länge ca. 66 cm

beige	828.939.047		
flieder	834.910.047		
eisblau	834.921.047		
rosenquarz	834.932.047		
Gr. 36, 38, 40	42, 44, 46	48, 50	
€ 84.99	94.99	104.-	

**4 Edel-Jeans** Diese Jeans verdient einen Oscar für perfekten Sitz. Mit Formbund, Gürtelschlaufen, Knopf- und Reißver-

schluss sowie abgerundeten Taschen vorne. Sattelnah und aufgesetzte Taschen hinten. Fußweite ca. 34 cm. 45% Baumwolle, 22% Lyocell, 21% Polyester, 10% Viskose, 2% Elasthan. Maschinenwäsche. Ohne Gürtel.

Normalgröße,

Innenbeinlänge ca. 79 cm

dark blue	280.691.001		
blue-stone-washed	280.704.001		
Gr. 36, 38, 40	42, 44, 46	48, 50	
€ 89.99	99.99	110.-	

Kurzgröße, Innenbeinlänge ca. 74 cm

dark blue	280.737.001		
blue-stone-washed	280.748.001		
Gr. 18, 19, 20	21, 22, 23	24, 25	
€ 89.99	99.99	110.-	

3 Baumwoll-Strickjacke ab

84.<sup>99</sup>



QUALITÄT  
vom Feinsten

4 Edel-Jeans ab

89.<sup>99</sup>

*Einzigartig hoher Tragege-  
nuss mit Klimakomfort dank  
Lyocell mit Baumwolle*

**K**  
Kurze  
Größen



## LYOCELL & BAUMWOLLE

Von der Natur inspiriert: Stoffe mit Lyocell verwöhnen mit unvergleichlichem Tragekomfort. Die Zellulosefaser macht die Baumwolle noch saugfähiger, weicher und angenehm kühlend. Beide Fasern sind nachwachsende Rohstoffe.

4 Edel-Jeans



### DETAILS

Leder-  
Applikation  
hinten  
am Bund



dark blue

blue-stone-washed



# LOOK@ME

FRISCH, FRECH, FABELHAFT: HOLEN SIE SICH DEN FARBKICK FÜR IHRE GARDEROBE!



QUALITÄT  
vom Feinsten

1 Modal-Bluse ab  
**49.99**

Modal – unglaublich  
weich mit seidig  
mattem Glanz



4 Edel-Jeans



ANGEBOT  
vom Feinsten

2 Steppweste ab

**69.99**

- recyceltes Polyester
- angenehm weich
- Seitenschlitze mit Druckknöpfen



1 Modal-Bluse

4 Edel-Jeans

1 Weich fließende **Modal-Bluse** mit angesagtem Buchstabenruck, der auf der schimmernden Satin-Qualität brillant zum Ausdruck kommt. Lässige Schlupfform mit kurzer Knopfleiste und kontrastfarbigen Knöpfen sowie Rückenpasse mit Weite gebender Falte. Hinten abgerundeter, etwas längerer Saum. Die langen Ärmel mit Knopfmanschette lassen sich krepeln und auf ¾-Länge mit Riegel und Knopf fixieren. 100% Modal. Maschinenwäsche.

**Länge ca. 68 cm**

fuchsia-hellgrau-bedruckt **136.209.007**  
 Gr. 36, 38, 40 42, 44, 46 48, 50, 52  
 € **49.99 56.99 62.99**

2 Die **Stieppweste** peppt jedes Outfit auf. Trendy lange Form mit wattiertem Stehkragen, weitenregulierbar dank Tunnelzug und Kontrast-Ripsband. Praktischer 2-Wege-Reißverschluss und geräumige, aufgesetzte Taschen inklusive je einer kleineren zusätzlichen Tasche mit Druckknöpfen. Seitenschlitze am abgerundetem Saum mit Druckknopf. Aus recyceltem Polyester. 100% Polyester. Futter: 100% Polyester. Maschinenwäsche.

**Länge ca. 82 cm** fuchsia **138.066.006**  
 Gr. 36, 38, 40 42, 44, 46 48, 50, 52  
 € **69.99 78.99 86.99**

3 Die strukturierte Jacquard-Qualität macht die **Shirtjacke** in leichter A-Form so besonders. Mit Futter am Body und der Kapuze. Kapuze mit Tunnelzug und Ripsband mit Glitzerstreifen. Mit praktischem 2-Wege-Reißverschluss und Leistentaschen. Saum hinten modisch länger und abgerundet. Mit recyceltem Polyester. 97% Polyester, 3% Elasthan. Futter: 65% Polyester, 35% Baumwolle. Maschinenwäsche.

**Länge ca. 66 cm**  
 hellgrau **136.515.005**  
 Gr. 36, 38, 40 42, 44, 46 48, 50, 52  
 € **59.99 67.99 74.99**

4 Premium-Qualität mit hohem Baumwoll-Anteil: Diese **Edel-Jeans** sorgt dafür, dass der Bauch optisch flacher und der Po runder wirkt. Dank aktuellem Turn-up-Style kann sie lang oder gekrempelt getragen werden (Innenbeinlänge ca. 65 cm). In 5-Pocket-Form mit Knopf- und Reißverschluss, Gürtelschlaufen und modischem Schriftzug in Kontrastfarbe vorne an einer Tasche und am Beinabschluss. Fußweite 34 cm. Ohne Gürtel. 91% Baumwolle, 6% Polyester, 3% Elasthan. Grey-Denim; 50% Baumwolle, 40% Lyocell, 7% Elastomultiester, 3% Elasthan. Maschinenwäsche.

**Normalgröße, Innenbeinlänge ca. 71 cm**  
 fuchsia **138.215.007**  
 grey denim **196.970.008**  
 Gr. 36, 38, 40 42, 44, 46 48, 50, 52  
 € **99.99 112.- 123.-**

**Kurzgröße, Innenbeinlänge ca. 66 cm**  
 fuchsia **138.226.007**  
 grey denim **196.981.008**  
 Gr. 18, 19, 20 21, 22, 23 24, 25, 26  
 € **99.99 112.- 123.-**

3 Shirtjacke ab  
**59.99**

- mit recyceltem Polyester
- Struktur-Jacquard



schöner flacher Bauch

optisch schmalere Hüften

perfekt geformter Hintern



**SUPER-STRETCH**

Diese Magic-Jeans zaubert eine tolle Figur! Dank ihrer querelastischen Superstretch-Qualität wird die Figur vorteilhaft in Form gebracht: Der Bauch wirkt flacher, die Hüften schmaler und der Po wird perfekt geformt.

**QUALITÄT**  
 vom Feinsten

4 Edel-Jeans ab  
**99.99**

Hautsympathischer und herrlich trageangenehmer Baumwoll-Mix

- formt einen flachen Bauch und knackigen Po
  - gekrempelt oder lang tragbar
- K** Kurze Größen
- Form: London
- leicht vertiefte Leibhöhe
  - schlanker Oberschenkel
  - schmale Fußweite

**ascari.**







**QUALITÄT**  
vom Feinsten

3 Baumwoll-Modal-Sweatshirt ab

**59.99**

Besonders weicher,  
hochwertiger  
Material-Mix..

1 Shirt  
ab **39.99**

- dekorative  
Kontrast-  
nähte



2 Pullover  
ab **49.99**

- Baumwoll-  
Qualität
- kombistärke  
Farbgebung



4 Jogg Pants  
ab **69.99**

- bequeme, ge-  
schmeidige  
Jersey-Stretch-  
Qualität
- bequeme  
Schnittführung
- silberfarbene  
Zierknöpfe



Form: Genf

- komfortable Leibhöhe
- normaler Oberschenkel
- schmale Fußweite

1 Stylish ganz weit vorne: figurumspielendes **Shirt** im effektvollen Jacquard-Dessin. Mit elastischem, kontrastfarbigem Rippenstrick-Band am V-Ausschnitt und an den Abschlüssen der  $\frac{3}{4}$ -langen Ärmel. Dekorative Kontrastnähte sorgen zudem für moderne Akzente. 66% Polyester, 28% Viskose, 6% Elasthan. Maschinenwäsche.

**Länge ca. 66 cm**  
weiß **136.902.009**  
Gr. 36, 38, 40 42, 44, 46 48, 50, 52  
€ **39.99 44.99 49.99**

2 Der **Pullover** in geschmeidigem Feinstrick zieht durch die platzierten Farbpartien, akzentuiert durch silberfarbendes Glanzgarn, die Blicke auf sich. Am Rundhals-Ausschnitt mit Rollbündchen, an den langen Ärmeln und am Saum mit Ribpbündchen. 96% Baumwolle, 3% Polyester, 1% metallisierte Fasern. Maschinenwäsche.

**Länge ca. 62 cm**  
ecru-blaugrün-gemustert **149.754.008**  
Gr. 36, 38, 40 42, 44, 46 48, 50, 52  
€ **49.99 56.99 62.99**

3 Eyecatcher bei diesem sportiven **Baumwoll-Modal-Sweatshirt**: der platzierte Metallic-Schriftzug vorne und die transparenten Netz-Einsätze an den  $\frac{3}{4}$ -Ärmeln. Mit Kapuze und streckenden Kontrast-Einsätzen seitlich. Die Abschlüsse sind ebenfalls kontrastfarbig abgesetzt. 48% Baumwolle, 48% Modal, 4% Elasthan. Maschinenwäsche.

**Länge ca. 66 cm**  
salbei-dunkelblau-bedruckt **136.377.009**  
Gr. 36, 38, 40 42, 44, 46 48, 50, 52  
€ **59.99 67.99 74.99**

4 Lässig, absolut bequem und super modisch! Trendstarke **Jogg Pants** in schlanker Form mit elastischem Bund samt Tunnelzug und Bindeband, der vorne glatt gearbeitet ist. Praktisch: die beiden, raffiniert geformten Taschen mit Zier-Knöpfen vorne und die zwei rückwärtigen Taschen. Fußweite ca. 34 cm. 75% Polyamid, 25% Elasthan. Maschinenwäsche.

**Normalgröße, Innenbeinlänge ca. 74 cm**  
hellgrau **139.659.009**  
Gr. 36, 38, 40 42, 44, 46 48, 50, 52  
€ **69.99 78.99 86.99**

**Kurzgröße, Innenbeinlänge ca. 69 cm**  
hellgrau **139.660.009**  
Gr. 18, 19, 20 21, 22, 23 24, 25, 26  
€ **69.99 78.99 86.99**

5 Ein hochwertiger und gleichzeitig außergewöhnlich modischer Begleiter für die Übergangszeit: atmungsaktive **Leicht-Daunen-Steppjacke** in absoluter Premium-Qualität. Der doppelte Stehkragen ist weich gefüttert und innen kontrastfarbig abgesetzt, die Abschlüsse der langen Ärmel sind ebenfalls kontrastfarbig. Zwei praktische Taschen in Kontrastfarbe mit Zier-Knopf und eine Innentasche. Der Saum ist leicht abgerundet und bleibt hinten etwas länger. Abgerundete Seitenschlitze mit Tunnelzug und Bindeband sorgen für die tolle Optik und können individuell angepasst werden. 55% Polyester, 45% Polyamid. Futter: 55% Polyester, 45% Polyamid. Füllung: 90% Daunen, 10% Federn. Reinigung.

**Länge ca. 66 cm**  
weiß-steingrau **141.049.007**  
Gr. 36, 38, 40 42, 44, 46 48, 50, 52  
€ **149.- 164.- 179.-**

6 Das **Shirt** mit Viskose in ECOVERO-Qualität von Lenzing besticht durch die geschmeidige Stretch-Qualität und den blickfangstarken Schriftzug aus funkelnden Glitzersteinchen vorne. 95% Viskose (ECOVERO), 5% Elasthan. Maschinenwäsche.

**Länge ca. 66 cm**  
blaugrün **149.685.009**  
Gr. 36, 38, 40 42, 44, 46 48, 50, 52  
€ **29.99 35.99 39.99**

5 Leicht-Daunen-  
Steppjacke



QUALITÄT  
vom Feinsten

5 Leicht-Daunen-  
Steppjacke ab

149.-

*Exklusive Premium-Füllung  
aus Daunen und Federn:  
leicht, weich & atmungsaktiv.*

- modische Form
- attraktive Kontraste
- abgerundete Seitenschlitze

WÄRMEND



6 Shirt  
ab 29.99

- mit Viskose  
(ECOVERO)



LÄSSIG,  
MODERN,  
TRENDSTARK!





**QUALITÄT**  
vom Feinsten

1 Modal-Mix-Kleid ab

**69.99**

*Angenehm weiches  
Tragegefühl und seidig-  
matter Glanz.*

- Jersey-Qualität
- schmeichelnder Wasserfall-Ausschnitt
- mit silberfarbenem Foliendruck

2 Modal-Mix-Shirtjacke



4 Modal-Mix-Sweatshirt



5 Modal-Mix-Culotte



**1** Das **Modal-Mix-Kleid** in lässiger Schlupf-Form mit weich fallendem Wasserfall-Ausschnitt begeistert durch den unvergleichlich soften, geschmeidigen Jersey mit sanftem Glanz. Der schimmernde Folienprint und die silberfarbenen Glitzergarn-Zierrnähte an der Schulterpartie unterstreichen die elegant-coole Optik. 50% Modal, 44% Polyester, 6% Elasthan. Maschinenwäsche.

**Länge ca. 100 cm**

hellgrau **146.596.008**  
Gr. 36, 38, 40 42, 44, 46 48, 50, 52  
€ **69.99 78.99 86.99**

**2** Trendsetter setzen auf diese **Modal-Mix-Shirtjacke**! Oben mit silberfarbig glänzender Jersey-Qualität, unten einfarbig abgesetzt. Eyecatcher sind die Zierbänder mit Glanz-Akzenten an den Ripp-Abschlüssen der langen Ärmel. Logo-Patch mit funkelnden Glitzersteinchen am Oberarm. Tunnelzug mit Bindeband im Saum – so fällt sie herrlich weit und schmeichelnd. 50% Modal, 44% Polyester, 6% Elasthan. Einsatz: 54% Polyester, 22% metallisierte Fasern, 20% Viskose, 4% Elasthan. Maschinenwäsche.

**Länge ca. 62 cm**

silberfarben-elfenbein **132.944.007**  
Gr. 36, 38, 40 42, 44, 46 48, 50, 52  
€ **59.99 67.99 74.99**

**3** **Shirt** Weich fallende Qualität in angesagter Patch-Optik, mit Glitzersteinchen. Mit Rundhals-Ausschnitt und kurzen Fledermausärmeln. 95% Viskose, 5% Elasthan. Maschinenwäsche.

**Länge ca. 66 cm**

steingrau-hellblaugemustert **691.211.025**  
34, 36, 38, 40, 42,  
Gr. 44, 46, 48, 50 **€ 49.99**

**4** Für einen lässigen Trend-Style: **Modal-Mix-Sweatshirt** in geschmeidig weicher Interlock-Qualität. Der lässig-legere Schnitt sorgt für die aktuelle Optik. Den überlappenden V-Ausschnitt ziert ein Tunnelzug. Die Ballon-Optik an den topmodernen  $\frac{3}{4}$ -Ärmel entsteht durch die clevere Nahtführung. Tunnelzug am Saum. 50% Modal, 44% Polyester, 6% Elasthan. Maschinenwäsche.

**Länge ca. 62 cm**

puder **132.966.010**  
hellgrau **132.955.010**  
Gr. 36, 38, 40 42, 44, 46 48, 50, 52  
€ **49.99 56.99 62.99**

**5** Modisch-legerer Chic trifft softweiche Premium-Qualität: **Modal-Mix-Culotte** in angesagter, verkürzter und sehr bequemer Schnittform mit elastischem Schlupfbund. Trendiges Detail: die Reißverschluss-Taschen vorne und die beiden Zier-Klappentaschen hinten. Fußweite ca. 52 cm. Ohne Gürtel. 50% Modal, 44% Polyester, 6% Elasthan. Maschinenwäsche.

**Innenbeinlänge ca. 71 cm**

puder **133.426.010**  
hellgrau **133.415.010**  
Gr. 36, 38, 40 42, 44, 46 48, 50, 52  
€ **49.99 56.99 62.99**

**QUALITÄT**  
vom Feinsten

2 Modal-Mix-  
Shirtjacke ab  
**59.99**

*Modal-Mix: unbeschreiblich weich auf der Haut.*

- mit Kapuze

**Exklusives  
DETAIL**



*Zierbänder mit funkelnden Glanz-Akzenten*

**QUALITÄT**  
vom Feinsten

4 Modal-Mix-  
Sweatshirt ab  
**49.99**

*Ungemein weiches Tragegefühl mit seidig-mattem Glanz.*

- halsschmeichelnder Kragen
- modische Ärmelform
- sportiver Tunnelzug am Saum

**QUALITÄT**  
vom Feinsten

5 Modal-Mix-Culotte ab  
**49.99**

*Wunderbar weich und matt schimmernd.*

- bequemer Tragekomfort
- aktuelle verkürzte Form

SCHIMMERND,  
FUNKELND,  
GLÄNZEND!

3 Shirt

**49.99**

- modisches Patch-Dessin
- mit Glitzersteinchen

**Exklusives  
DETAIL**



*Patch-Optik mit Glitzersteinchen-Verzierung*



3 Pullover ab

59.99

- weiche Baumwoll-Mischung
- mit silberfarbenem Glanzgarn
- optisch streckendes Strickmuster

**Collier** Zweireihig, mit extravaganten Knoten-Details. Aus hochwertigem Metall, mit Karabiner-Verschluss. Länge verstellbar bis ca. 57 cm.

**207.363.019** silberfarben  
€ 59.99

**1 Die Bluse** in edel schimmernder Satin-Qualität zeigt sich in kaschierender Wickel-Optik. Glitzersteinchen an der Blende des V-Ausschnitts verstärken den Glamour-Faktor. Lässige Schlupfform mit abgerundetem, hinten modisch längerem Saum. Die langen Ärmel können auf  $\frac{3}{4}$ -Länge gekrempt und mit Riegel und Knopf fixiert werden. Aus recyceltem Polyester. 100% Polyester. Maschinenwäsche.

**Länge ca. 68 cm** champagner **136.210.003**  
Gr. 36, 38, 40 42, 44, 46 48, 50, 52  
€ 39.99 44.99 49.99

**2** Weich gezeichnete Drucke wie hier auf diesem **Shirt** liegen auf der Trendkala ganz weit oben. Elegantsportiv durch die Ribpbündchen mit Glitzergarn-Streifen am Rundhals-Ausschnitt und am Ärmelabschluss. Mit Viskose in ECOVERO-Qualität von Lenzing. 95% Viskose (ECOVERO), 5% Elasthan. Maschinenwäsche.

**Länge ca. 62 cm** sand-champagner-bedruckt **136.719.003**  
Gr. 36, 38, 40 42, 44, 46 48, 50, 52  
€ 34.99 39.99 44.99

**3 Pullover** in effektvoller Ripp-Optik mit Glitzergarn – absoluter Geheimtipp unter Fashion-Fans. Apart der U-Boot-Ausschnitt, dezent das streckende Intarsienmuster. Mit einfarbigem Rippabschluss an den langen Ärmeln und am Saum. 40% Baumwolle, 40% Polyacryl, 20% metallisierte Fasern. Maschinenwäsche.

**Länge ca. 66 cm** sand-silberfarben-gemustert **137.008.003**  
Gr. 36, 38, 40 42, 44, 46 48, 50, 52  
€ 59.99 67.99 74.99

**4 Die Jeans** im 5-Pocket-Style wird durch die edel glänzende Beschichtung zum Highlight. Passgenau durch den Formbund mit Gürtelschlaufen, Knopf- und Reißverschluss sowie Sattel vorne und hinten. Münztasche mit Reißverschluss ebenso wie die Seitenschlitze am Saum. Fußweite ca. 32 cm. Ohne Gürtel. Unterstützt die Initiative Cotton made in Africa. 98% Baumwolle, 2% Elasthan. Maschinenwäsche.

**Normalgröße, Innenbeinlänge ca. 71 cm** metallicfarben **139.058.003**  
Gr. 36, 38, 40 42, 44, 46 48, 50, 52  
€ 79.99 89.99 98.99

**Kurzgröße, Innenbeinlänge ca. 66 cm** metallicfarben **139.069.003**  
Gr. 18, 19, 20 21, 22, 23 24, 25, 26  
€ 79.99 89.99 98.99

**5 Shirt** mit moderner Netzspitze an den Raglan-Ärmeln, vorne aufgepeppt mit Glanz-Akzenten im Folienprint. Der V-Ausschnitt geht in einen Reißverschluss mit vorteilhaften Raffungen über. Abgerundeter Saum mit Glitzer-Flatlock-Nähten. Mit Viskose in ECOVERO-Qualität von Lenzing. 95% Viskose (ECOVERO), 5% Elasthan. Maschinenwäsche.

**Länge ca. 66 cm** champagner-silberfarben-bedruckt **136.822.003**  
Gr. 36, 38, 40 42, 44, 46 48, 50, 52  
€ 34.99 39.99 44.99

**6 Die Modal-Bluse** in exklusivem Matt-Satin punktet durch die weiche Qualität, durch den weich gezeichneten, grafischen Druck und die einfarbige Blende an den  $\frac{3}{4}$ -Ärmeln mit Schlitz und vorne am Saum. Hinten länger gearbeitet und leicht abgerundet mit Seitenschlitzen. 100% Modal. Maschinenwäsche.

**Länge ca. 68 cm** sand-champagner-bedruckt **136.253.003**  
Gr. 36, 38, 40 42, 44, 46 48, 50, 52  
€ 49.99 56.99 62.99

**7 Unverzichtbar** für Ihren glanzvollen Auftritt: Der **Lammappa-Lederblazer** aus handschuhweichem Leder. Modisch lange Form mit mattsilberfarbener Paspelierung am Rundhals-Ausschnitt, entlang des 2-Wege-Reißverschlusses und am Ärmelabschluss. Formgebend die Rückenpassie, die Teilungsnähte und die Wiener Nähte mit Nähtaschen und Druckknopf-Verschluss. Seitlich am Saum lange Seitenschlitze mit Druckknöpfen, am Ärmelende mit Reißverschluss. 100% Lammnappaleder. Futter: 100% Viskose. Maschinenwäsche.

**Länge ca. 78 cm** sand-metallicfarben **140.545.003**  
Gr. 36, 38, 40 42, 44, 46 48, 50, 52  
€ 259.- 279.- 299.-



1 Bluse ab

- figurschmeichelnde Wickel-Optik
- glitzernde Akzente

39.99



2 Shirt ab

34.99

- mit Viskose (ECOVERO)

Exklusives  
DETAIL



Silberfarbene Beschichtung sorgt für Glanzeffekte

4 Jeans ab

79.99

- bequemer Baumwoll-Stretch
- Passformsattel vorne und hinten
- Reißverschluss am Bein

K

Kurze Größen

Form: New York

- leicht vertiefte Leibhöhe
- normaler Oberschenkel
- schmale Fußweite

Exklusives  
DETAIL



Rippstrick-Abschlüsse mit Glitzerstreifen

5 Shirt ab  
**34.99**

- mit Viskose (Ecovero)



**QUALITÄT**  
vom Feinsten

7 Lammnappa-Lederblazer ab

**259.-**

*Lamm-Nappaleder:  
exklusiver Tragekomfort –  
handschuhweicher Griff*

- modische Longform
- Metallic-Akzente
- Seitenschlitze mit Druckknöpfen
- hochwertig gefüttert



MAINPOL

Exklusives  
DETAIL

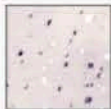

Glänzender  
Folienprint im  
Vorderteil



**QUALITÄT**  
vom Feinsten

6 Modal-Bluse ab

**49.99**

*Modal – ungemein  
weiches Tragegefühl  
mit seidigem Glanz*

**Gürtel** Aus Rindleder, mit  
dekorativer, silberfarbener  
Metallschließe. Breite  
ca. 4 cm.

**207.250.029** silberfarben  
**€ 69.99**

4 Jeans

SETZEN SIE GLANZ-  
LICHTER IN SANF-  
TEN FARBTÖNEN!



**QUALITÄT**  
vom Feinsten  
**49.99**

**1** Lyocell-Viskose-Pullover ab  
• hochwertiger Materialmix aus Lyocell und Viskose



Exklusives  
DETAIL

Die Mesh-Partien bleiben leicht transparent.

**2** Bluse ab **39.99**

• in edel schimmernder Qualität



**3** Lagen-Bluse ab

**39.99**

• Lagenlook mit Jersey & Chiffon  
• eingenähtes Top

**4** Hose ab

**69.99**

• Beinabschluss mit Umschlag

**K**  
Kurze Größen

Form: Bonn

• komfortable Leibhöhe  
• bequemer Oberschenkel  
• normale Fußweite

**Kette**  
aus glänzendem Messing mit großem Anhänger, Länge ca. 19 cm. Kettenlänge ca. 82 - 89 cm.  
**691.432.246**  
silberfarben  
**€ 49.99**



**1** Trend: Streifen! Dieser wunderbar trageangenehme und luftig leichte Lyocell-Viskose-Pullover ist rundherum gelungen und durch die transparenten Mesh-Partien an Dekolleté und kurzen Ärmeln schimmert auch noch leicht etwas Haut durch. Der Schnitt fällt herrlich figurumspielend. Ausschnitt und Saum sind gerippt. 42% Viskose, 30% Lyocell, 28% Polyester. Maschinenwäsche.

**Länge ca. 66 cm**  
fuchsia **141.446.003**  
**Gr.** 36, 38, 40 42, 44, 46 48, 50, 52  
**€** **49.99** **56.99** **62.99**

**2** Eine Bluse wie dieses Modell kommt nie aus der Mode! In edel schimmernder Qualität und dank Kellerralte im Rückenteil herrlich figurumspielend. Schön: die aufgesetzte Brusttasche. Rundhals-Ausschnitt mit offenem V, durchgehende Knopfleiste, lange Ärmel mit Knopfmanschetten und leicht abgerundeter Saum mit Seitenschlitzen. 100% Polyester. Maschinenwäsche.

**Länge ca. 64 cm**  
puder-silberfarben-bedruckt **142.336.003**  
**Gr.** 36, 38, 40 42, 44, 46 48, 50, 52  
**€** **39.99** **44.99** **49.99**

**3** In Sachen Style macht dieser lässigen Lagen-Bluse keiner etwas vor! Der abstrakte Druck auf der zarten Chiffon-Qualität sorgt für eine tolle Optik, das eingenähte Top aus weich fließender Viskose nimmt ihr die Transparenz. Überschnittene Schultern. 100% Polyester. Futter: 95% Viskose, 5% Elasthan. Maschinenwäsche.

**Länge ca. 64 cm**  
fuchsia-puder-bedruckt **142.256.003**  
**Gr.** 36, 38, 40 42, 44, 46 48, 50, 52  
**€** **39.99** **44.99** **49.99**

**4** Dieses gepflegte Modell sorgt nicht nur im Büro für Aufsehen! Hose mit höherer Taille und modischem Paperbag-Bund. Klassisch mit Gürtelschlaufen, Haken- und Reißverschluss und Sicherheitsknopf innen. Vorne mit zwei praktischen Taschen, hinten mit Zier-Taschen. Schön: der fixierte Aufschlag am Beinabschluss. Mit recyceltem Polyester. Fußweite ca. 38 cm. Ohne Gürtel. 63% Polyester, 34% Viskose, 3% Elasthan. Maschinenwäsche.

**Normalgröße, Innenbeinlänge ca. 71 cm**  
fuchsia **139.740.003**  
**Gr.** 36, 38, 40 42, 44, 46 48, 50, 52  
**€** **69.99** **78.99** **86.99**

**Kurzgröße, Innenbeinlänge ca. 66 cm**  
fuchsia **139.751.003**  
**Gr.** 18, 19, 20 21, 22, 23 24, 25, 26  
**€** **69.99** **78.99** **86.99**

**5** Glanzstück mit Wow-Effekt: Shirt mit platziertem Druck, der mit funkelnden Glitzersteinchen verziert ist. Mit Rundhals-Ausschnitt und kurzen Ärmeln. OCS-zertifiziert. 95% Baumwolle, 5% Elasthan. Maschinenwäsche.

**Länge ca. 66 cm**  
ecru-fuchsia-bedruckt **141.210.003**  
**Gr.** 36, 38, 40 42, 44, 46 48, 50, 52  
**€** **29.99** **35.99** **39.99**

**6** Topaktuell: super bequemer, enorm weicher Pullover im leichten Oversize-Schnitt. Zum Trendsetter wird er durch den sanften Farbverlauf. Mit breitem, tiefem und geripptem Rundhals-Ausschnitt. Unterstützt die Initiative Cotton made in Africa. 50% Baumwolle, 50% Polyacryl. Maschinenwäsche.

**Länge ca. 66 cm**  
fuchsia-gemustert **141.399.003**  
**Gr.** 36, 38, 40 42, 44, 46 48, 50, 52  
**€** **59.99** **67.99** **74.99**

**7** Mit lässiger Eleganz durch den Tag: gewebter Blazer mit langem, streckendem Reverskragen, Hakenverschluss, Zier-Knöpfen und Patentaschen. Die extravaganteren, langen Ärmel können dank Riegel und Knopf auf ¾-Länge fixiert werden. Wiener Nähte sorgen für die tolle Passform. Mit gestreiftem Futter und recyceltem Polyester. 63% Polyester, 34% Viskose, 3% Elasthan. Futter: 100% Polyester. Maschinenwäsche.

**Länge ca. 74 cm**  
fuchsia **142.202.003**  
**Gr.** 36, 38, 40 42, 44, 46 48, 50, 52  
**€** **89.99** **99.99** **110.-**

# FARBINTENSIVE LOOKS MIT TREND-DETAILS!

7 Blazer ab

89.99

- längenregulierbare  
Ärmel mit Riegel

ANGEBOT  
vom Feinsten

5 Shirt ab

29.99

- glänzende  
Ziersteinchen
- mit 95% Baumwolle



Exklusives  
DETAIL

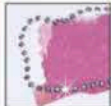

Den Druck  
zieren  
funkelnde  
Glitzer-  
steinchen.



Exklusives  
DETAIL

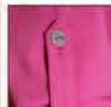

Extravagante  
Ärmel mit  
dekorativem  
Zierriegel.

4 Hose

**Gürtel** in edler, metallifar-  
bener Flecht-Optik. Aus hochwer-  
tigem Rind-Nappaleder. Mit sil-  
berfarbener Schließe. Breite ca.  
2,5 cm.

**207.227.014**  
silberfarben  
**€ 49.99**

6 Pullover ab

59.99

- weiche  
Baumwoll-  
Mischung

**Collier** aus Baumwolle  
und Metall. Extravagan-  
tes Design. Länge ver-  
stellbar von 46-50 cm.  
**879.039.039**  
schwarz-silberfarben  
**€ 44.99**





**QUALITÄT**  
vom Feinsten

3 Viskose-Lyocell-Strick-  
jacke ab

**69.99**

*Lyocell & Viskose:  
schön kühl, weich und  
sanft auf der Haut.*

- schmeichelnde Longform
- extravagantes Jacquard-Dessin
- extra lange Seitenschlitze

4 Hose ab

**49.99**

- mit recyceltem Polyester
- modisch weite Schnittführung
- figurfreundliche, seitliche Einsätze



1 Shirt  
**39.99**

- elegante Kontrastknöpfe
- bügelarme Kofferqualität



2 Pullover  
**49.99**

- modisches Colour-Blocking-Dessin



**1 Shirt** In weichem Material-Mix und trendigem Oversized-Look. Mit aufwendig verarbeitetem Stehkragen, überschnittener Schulter und 3/4-Arm. Seitenschlitze mit Knopfleiste und eleganten Kontrastknöpfen. 50% Modal, 44% Polyester, 6% Elasthan. Maschinenwäsche.

**Länge ca. 66 cm** orange **146.756.007**  
34, 36, 38, 40, 42,  
**Gr.** 44, 46, 48, 50 **€ 39.99**

**2 Pullover** Eyecatcher aus softem Feinstrick im trendstarken Color-Blocking. Mit breitem Rundhals-Ausschnitt, überschnittener Schulter und Langarm. 80% Viskose (ECOVERO), 20% Polyamid. Maschinenwäsche.

**Länge ca. 66 cm**  
orange-pink-gemustert **139.477.017**  
34, 36, 38, 40, 42,  
**Gr.** 44, 46, 48, 50 **€ 49.99**

**3 Grafische Muster** liegen voll im Trend und zeigen sich bei dieser **Viskose-Lyocell-Strickjacke** als extravagantes, hochwertiges Buchstaben-Jacquardmuster. Geschmeidig weicher Feinstrick mit formstabiler, einfarbiger Blende an allen Abschlüssen. Lange, modisch verschlusslose Form, die die Figur kaschierend umspielt. Mit Seitenschlitzen. 42% Viskose, 30% Lyocell, 28% Polyester. Maschinenwäsche.

**Länge ca. 82 cm**  
fuchsia-papaya-gemustert **133.346.005**  
**Gr.** 36, 38, 40 42, 44, 46 48, 50, 52  
**€ 69.99 78.99 86.99**

**4** Das besondere liegt im Detail und die **Hose** in fließender Qualität ist das beste Beispiel dafür. Passgenau durch den Formbund mit Gürtelschlaufen sowie durch die Abnäher hinten. Unter der abgesteppten seitlichen Falte verstecken sich zwei Nahtaschen. Hinten zwei imitierte Leistentaschen. Die Falte geht am Saum in einen peppigen Schlitz über. Fußweite ca. 56 cm. Ohne Gürtel. Recyceltes Polyester. 94% Polyester, 6% Elasthan. Maschinenwäsche.

**Normalgröße, Innenbeinlänge ca. 77 cm**  
papaya **133.391.005**  
**Gr.** 36, 38, 40 42, 44, 46 48, 50, 52  
**€ 49.99 56.99 62.99**

**Kurzgröße, Innenbeinlänge ca. 72 cm**  
papaya **133.404.005**  
**Gr.** 18, 19, 20 21, 22, 23 24, 25, 26  
**€ 49.99 56.99 62.99**

**5 Pullover** Wunderbar trageangenehmer Material-Mix mit trendigen Eyecatchern. V-Ausschnitt und farbiger Streifen vorne. Kontrastfarbene Bündchen an den langen, weich fallenden Trompetenärmeln. Modische Seitenschlitze. Unterstützt die Initiative Cotton made in Africa. 55% Baumwolle, 45% Viskose (ECOVERO). Maschinenwäsche.

**Länge ca. 62 cm** elfenbein-fuchsia **144.218.007**  
34, 36, 38, 40, 42,  
**Gr.** 44, 46, 48, 50 **€ 59.99**

**6 Druckbluse** Mit ausgefallenem Print-Dessin auf fließender, leicht glänzender Ware. Durchgeknöpft, mit Hemdkragen. Langarm mit Knopfmanschette. Rückenfalte für mehr Bewegungsfreiheit. Leicht abgerundeter Saum. 100% Viskose. Maschinenwäsche.

**Länge ca. 64 cm**  
orange-pink-bedruckt **139.455.006**  
34, 36, 38, 40, 42,  
**Gr.** 44, 46, 48, 50 **€ 49.99**

**7 Jeans** Moderne 5-Pockets mit Push-up-Effekt für einen tollen Po. Softe Stretch-Qualität für besten Tragekomfort und perfekten Sitz. Mit dekorativem Schmuckknopf. Leicht ausgestelltes Bein. Erhöhte Leibhöhe. Slim fit. Fußweite ca. 44 cm. Unterstützt die Initiative Cotton made in Africa. 56% Baumwolle, 19% Polyester, 14% Lyocell, 10% Viskose, 1% Elasthan. Maschinenwäsche.

**Innenbeinlänge ca. 68 cm**  
blue-bleached **139.535.006**  
apricot **156.873.006**  
34, 36, 38, 40, 42,  
**Gr.** 44, 46, 48, 50 **€ 59.99**



5 Pullover

59.99

- kontrastfarbige Details
- weich fallende Trompeten-Ärmel

7 Jeans



ANGEBOT  
vom Feinsten

6 Druckbluse

49.99

- trendstarkes Grafik-Dessin
- Quetschfalte hinten für angenehme Weite

QUALITÄT  
vom Feinsten

7 Jeans

59.99

*Angenehm weich  
und kühl auf  
der Haut*

- moderne 5-Pocket-Form
- Nietenzierung an den Taschen

LEUCHT-  
FARBEN FÜR  
MODE-MUTIGE!





QUALITÄT  
vom Feinsten

3 Modal-Mix-Kleid ab

59.99

Wohlfühl-Komfort  
auf der Haut –  
softes Modal!



1 Pullover  
ab 59.99

- mit 80% Baumwolle
- edel glänzendes Bändchengarn

- weiche Jersey-Qualität
- praktische Reißverschluss-Taschen
- mit Seitenschlitzen

Exklusives  
DETAIL



Entlang der  
Ärmel mit  
effektiv  
funkelnden  
Ziersteinchen



2 Sweatshirt  
ab 49.99

- mit 50% Baumwolle
- mit Ziersteinchen



1 Das edel glänzende Bändchengarn in Kontrastfarbe sorgt bei diesem **Pullover** für Furore. Der lockere Jersey-Strick umspielt geschickt die Figur und ist sehr trageangenehm. Mit kontrastfarbig eingefasstem Rundhals-Ausschnitt und langen Ärmeln. Unterstützt die Initiative Cotton made in Africa. 80% Baumwolle, 20% Polyamid. Maschinenwäsche.

Länge ca. 66 cm

ecru-schwarz-gemustert **141.424.006**  
Gr. 36, 38, 40 42, 44, 46 48, 50, 52  
€ **59.99** **67.99** **74.99**

2 Für den nötigen Glamour im Alltag sorgt dieses **Sweatshirt** im angenehmen Baumwoll-Mix. Mit glänzenden Ösen und gestreiften Bindebändern. Highlight: das eingearbeitete Netzband an den langen Ärmeln und die funkelnden Ziersteinchen vorne. Die schrägen Seitennähte sorgen für den schmeichelnden Sitz. Der hinten leicht verlängerte Saum ist abgerundet und endet mit einem gestreiften Ripp-Bündchen. Unterstützt die Initiative Cotton made in Africa. 50% Baumwolle, 50% Polyester. Maschinenwäsche.

Länge ca. 70 cm

beige **144.513.011**  
Gr. 36, 38, 40 42, 44, 46 48, 50, 52  
€ **49.99** **56.99** **62.99**

3 Die Qualität: absolut hochwertig und bequem! Figurmenspielendes **Modal-Mix-Kleid** im sportiv-modernen Look mit Polokragen samt kurzem Reißverschluss, schrägen Reißverschluss-Taschen und Seitenschlitzen am Saum. Die ¾-langen Ärmel enden mit gestreiften Ripp-Bündchen. 50% Modal, 44% Polyester, 6% Elasthan. Maschinenwäsche.

Länge ca. 100 cm

schwarz **144.488.016**  
Gr. 36, 38, 40 42, 44, 46 48, 50, 52  
€ **59.99** **67.99** **74.99**

4 **Pullover** Mit Häkelband an Polokragen, Brusttaschen und Langarm. Kurze Knopfleiste, Seitenschlitze. 80% Viskose (Ecovero), 20% Polyamid. Maschinenwäsche.

Länge ca. 66 cm

schwarz-ecru **147.486.005**  
34, 36, 38, 40, 42,  
Gr. 44, 46, 48, 50 € **59.99**

5 Super modern und perfekt für das ganze Jahr! Gestepte **Wendejacke** mit innovativer, wunderbar leichter und wärmerer Füllung, die ganz ohne Daunen auskommt. Auf einer Seite topaktuell bedruckt, die andere Seite bleibt einfarbig. Und auch die Details überzeugen: Stehkragen, 2-Wege-Reißverschluss, lange Ärmel, praktische Reißverschluss-Taschen und eine Tasche mit Druckknopf innen. Wiener Nähte bringen sie wunderbar auf Figur. 100% Polyester. Futter: 100% Polyester. Maschinenwäsche.

Länge ca. 66 cm

ecru-schwarz-bedruckt **144.579.008**  
Gr. 36, 38, 40 42, 44, 46 48, 50, 52  
€ **119.-** **132.-** **144.-**

6 Außergewöhnlich, extravagant und trendstark: weiche **Lederimitat-Hose** in weiter Schnittform mit modisch verkürztem Bein. Mit Gürtelschlaufen, Knopf- und Reißverschluss. Die beiden Taschen vorne sind sehr praktisch, die Zier-Taschen hinten dekorativ. Fußweite ca. 62 cm. Ohne Gürtel. 100% Polyester. Maschinenwäsche.

Normalgröße, Innenbeinlänge ca. 59 cm

beige **140.454.008**  
Gr. 36, 38, 40 42, 44, 46 48, 50, 52  
€ **59.99** **67.99** **74.99**

Kurzgröße, Innenbeinlänge ca. 54 cm

beige **140.465.008**  
Gr. 18, 19, 20 21, 22, 23 24, 25, 26  
€ **59.99** **67.99** **74.99**

MUST-HAVES VON  
SUPER SOFT BIS  
KOMBISTARK

**ANGEBOT**  
vom Feinsten  
5 Wendejacke ab  
**119.-**

2 Sweatshirt

5 Wendejacke

- Fake-Down-Touch
- leichte Ganzjahres-Qualität
- zum Wenden: mit 2 schönen Seiten

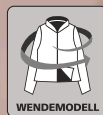

6 Lederimitat-Hose ab  
**59.99**

- weiches Lederimitat
- praktische Taschen
- modisch weites Bein



4 Pullover  
**59.99**

- modischer Polokragen
- formstabil und bügelfrei





ANGEBOT  
vom Feinsten

1 Druck-Shirt ab

29.99

- mit Viskose (ECOVERO)
- lässig überschnittene Schultern

2 Jogg Pants  
ab

49.99

- Jersey-Qualität
- lässige Schlupfform
- sportiver Tunnelzug am Saum

**K**  
Kurze  
Größen

Form: Genf

- komfortable Leibhöhe
- normaler Oberschenkel
- schmale Fußweite

3 Shirt  
ab 29.99

- mit Viskose (ECOVERO)

3



1 Grafische Dessins wie auf diesem **Druck-Shirt** spiegeln in der Modewelt Dynamik wieder. Hier mit lässig überschnittenen Schultern. Mit Viskose in ECOVERO-Qualität von Lenzing. 95% Viskose (ECOVERO), 5% Elasthan. Maschinenwäsche.

Länge ca. 66 cm

schwarz-papaya **146.177.012**  
Gr. 36, 38, 40 42, 44, 46 48, 50, 52  
€ **29.99 35.99 39.99**

2 Die **Jogg Pants** sind genauso bequem, wie der Name es verspricht, dabei sportiv-gepflegt in der Optik. Bequeme Schlupfform mit Komfort-Dehnbund, Tunnelzug, Ösen und Bindebändern mit Metall-Abschluss zur Weitenregulierung. Seitliche Taschen und imitierte Leistentaschen sowie passgenaue Abnäher hinten. Die Fußweite können Sie dank Tunnelzug, elastischer Kordel und Metall-Stopper individuell einstellen. Pflegeleichte Jersey-Qualität, die dank hohem Stretch-Anteil dauerhaft formstabil bleibt. Fußweite ca. 34 cm. Ohne Gürtel. 75% Polyamid, 25% Elasthan. Maschinenwäsche.

Normalgröße,  
Innenbeinlänge ca. 71 cm

weiß **151.439.012**  
Gr. 36, 38, 40 42, 44, 46 48, 50, 52  
€ **49.99 56.99 62.99**

Kurzgröße,  
Innenbeinlänge ca. 66 cm

weiß **151.440.012**  
Gr. 18, 19, 20 21, 22, 23 24, 25, 26  
€ **49.99 56.99 62.99**

3 Besonderes Extra bei dem **Shirt** mit Viskose in ECOVERO-Qualität von Lenzing ist der Reißverschluss um und unterhalb des V-Ausschnitts. Er gibt dem Basic-Shirt Pep. 95% Viskose (ECOVERO), 5% Elasthan. Maschinenwäsche.

Länge ca. 66 cm

papaya **146.279.011**  
Gr. 36, 38, 40 42, 44, 46 48, 50, 52  
€ **29.99 35.99 39.99**

4 Grafisch bedrucktes **Kurzarm-Shirt** mit raffiniertem Cut-out-Detail seitlich am U-Boot-Ausschnitt. Etwas längerer Halbarm. Das Vorderteil ist doppellagig gearbeitet. Viskose in ECOVERO-Qualität von Lenzing. 95% Viskose (ECOVERO), 5% Elasthan. Maschinenwäsche.

Länge ca. 62 cm

schwarz-sand-bedruckt **151.993.008**  
Gr. 36, 38, 40 42, 44, 46 48, 50, 52  
€ **29.99 35.99 39.99**  
Gr. 54 **44.99**

5 Fashionistas werden diesen **Lederimitat-Blazer** aus handschuhweicher Qualität lieben. Er macht jedes Outfit zum Highlight. Extra lange, cleane Form mit silberfarbenem 2-Wege-Reißverschluss. Innen angenehm weich angeraut in Veloursleder-Optik. Typisch die Teilungsnähte, figurformend die Wiener Nähte vorne und hinten, praktisch die seitlichen Nahttaschen. Lange Ärmel mit Schlitz am Abschluss. Mit PU-Beschichtung. 100% Polyester. Futter: 100% Polyester. Maschinenwäsche.

Länge ca. 82 cm

schwarz **146.144.007**  
Gr. 36, 38, 40 42, 44, 46 48, 50, 52  
€ **89.99 99.99 110.-**

# LIEBLINGS HOSE

Die Jogg Pants überzeugt mit sportiven Details und unglaublichem Komfort. Besonders praktisch: Die Fußweite ist individuell einstellbar!

4 Kurzarm-Shirt  
ab 29.99

- aus Viskose (ECOVERO)
- Cut-out-Detail



6 Dank des auffallend schönen Dessins ist diese **Druckbluse** ein wahrer Blickfänger. Rundhals-Ausschnitt und modisch überschnittene Schultern. Fixierter Aufschlag an den kurzen Ärmeln und Rückenteil in Uni. Elastischer Saum für einen lockeren, kaschierenden Fall. 100% Viskose. Maschinenwäsche.

**Länge ca. 64 cm**

mandarine-schwarz-  
bedruckt

**113.480.028**

Gr. 36, 38, 40 42, 44, 46 48, 50, 52

€ **29.99** **35.99** **39.99**

Gr. 54 **44.99**

7 Der platzierte grafische Druck mit Schriftzug und effektvollen Metallplättchen gibt dem **Shirt** Pep! Modisch die überschnittenen Schultern mit Aufschlag. OCS-zertifiziert, mit Bio-Baumwolle. 95% Baumwolle, 5% Elasthan. Maschinenwäsche.

**Länge ca. 66 cm**

weiß-papaya-bedruckt

**132.999.012**

Gr. 36, 38, 40 42, 44, 46 48, 50, 52

€ **29.99** **35.99** **39.99**

5 Lederimitat-Blazer ab

**89.99**

- schmeichelnde Longform
- praktisch durch 2-Wege-Reißverschluss
- formgebende Wiener Nähte

MAINPOL

2 Jogg Pants

6 Druckbluse

ab **29.99**

- reine Viskose
- elastischer Saum
- Rücken einfarbig



1 Druck-Shirt

7 Shirt

ab **29.99**

- hautsympathische Baumwoll-Qualität



Exklusives  
DETAIL



Druck mit  
effektvollen  
Metall-  
plättchen  
verziert



1 Bluse ab  
34.99

- reine Viskose
- Figurschmeichler
- schmeichelnde Falten am Ausschnitt

3 Bluse  
ab 29.99

- kontrastfarbige Ärmelbündchen
- schmeichelnder Stehkragen



1 Mit Pep präsentiert sich diese allover bedruckte **Bluse!** Vorteilhafter Schnitt mit Falten am Ausschnitt und ¾-Ärmeln. Geschmeidig weiche Viskose in ECO-VERO-Qualität von Lenzing. 100% Viskose (ECOVERO). Maschinenwäsche.

**Länge ca. 68 cm**  
fuchsia-schwarz-bedruckt 132.741.013  
beige-schwarz-bedruckt 132.752.022  
Gr. 36, 38, 40 42, 44, 46 48, 50, 52  
€ 34.99 39.99 44.99

2 Ein angenehmes Gefühl auf der Haut verspricht diese **Lyocell-Polyester-Hose**. Diese Qualität ist bekannt dafür sanft wie Seide zu sein und kühl wie Leinen. Auch gelungen ist der aktuelle Schnitt: taillenhoch, mit Gürtelschlaufen, Haken-, Ösen und Reißverschluss sowie 2 Taschen vorne. Hinten mit 2 imitierten Taschen. Am Saum mit fixiertem Aufschlag. Fußweite ca. 32 cm. Ohne Gürtel. 63% Lyocell, 37% Polyester. Maschinenwäsche.

**Normalgröße, Innenbeinlänge ca. 71 cm**

fuchsia 133.357.014  
beige 133.368.022  
Gr. 36, 38, 40 42, 44, 46 48, 50, 52  
€ 79.99 89.99 98.99

**Kurzgröße, Innenbeinlänge ca. 66 cm**

fuchsia 133.379.014  
beige 133.380.022  
Gr. 18, 19, 20 21, 22, 23 24, 25, 26  
€ 79.99 89.99 98.99

# LIEBLINGS HOSE

Mit ihrem taillenhohen Schnitt zaubert sie eine tolle Silhouette und verwöhnt mit hautfreundlicher, sommerleichter Lyocell-Qualität.

3 Fesseln Sie die Blicke mit dieser **Bluse** in modischer Trendfarbe. Extravagant der Stehkragen mit breiter Blende am überlappendem V-Ausschnitt, der mit einem Schlingenknopfverschluss fixiert wird. Sportiv die Rippstrickbündchen am Abschluss der ¾-Ärmel. Figurumspielend der legere Schnitt mit Schulterpasse hinten. 100% Polyester. Maschinenwäsche.

**Länge ca. 64 cm**  
pink 594.103.031  
Gr. 36, 38, 40 42, 44, 46 48, 50, 52  
€ 29.99 35.99 39.99

4 So edel und gleichzeitig bequem kann eine **Shirtjacke** sein. Vorne zeigt sie sich ganz schlicht mit feinem 2-Wege-Reißverschluss, hinten präsentiert sie ihre elegante Seite mit platziertem 3D-Druck und funkelnden Ziersteinchen. Lässiger Stil mit Kapuze und überschnittenen Schultern mit Umschlag. Bündchen am Saum. 2 Taschen verstecken sich in den formenden Teilungsnahten. Angenehm weiche Materialmischung. 50% Modal, 44% Polyester, 6% Elasthan. Maschinenwäsche.

**Länge ca. 62 cm**  
sesam 593.845.022  
Gr. 36, 38, 40 42, 44, 46 48, 50, 52  
€ 59.99 67.99 74.99

5 **Shirt** Trendy mit Print und Glitzersteinchen vorn. Mit Rundhals-Ausschnitt, überschnittener Schulter und Kurzarm. 95% Viskose (ECOVERO), 5% Elasthan. Maschinenwäsche.

**Länge ca. 66 cm**  
pink 142.223.011  
schwarz 142.234.011  
Gr. 34, 36, 38, 40, 42,  
44, 46, 48, 50 € 34.99

QUALITÄT  
vom Feinsten

2 Lyocell-Polyester-Hose  
ab  
79.99

Hochwertiger Lyocell-Mix:  
besonders hautfreundlich  
und klimaregulierend.

- sommerleichte Lyocell-Qualität
- hautsympathisch
- temperaturregulierend

Form: Bonn

- komfortable Leibhöhe
- bequemer Oberschenkel
- normale Fußweite

K

Kurze Größen

1 beige-schwarz-bedruckt



2 beige

6 Wow, die **Bluse** steht ganz oben auf dem Trendtreppchen. Es überzeugen: der einzigartige Druck, die matt schimmernde Satin-Qualität und der figur-schmeichelnde Schnitt mit angenehmem Rundhals-Ausschnitt und überschnittenen Schultern mit fixiertem Umschlag. Durch den Gummizug am Saum fällt der Stoff locker über die Bauchpartie. 100% Polyester. Maschinenwäsche.

Länge ca. 64 cm

pink-weiß-bedruckt 594.065.027

Gr. 36, 38, 40 42, 44, 46 48, 50, 52

€ 29.99 35.99 39.99

QUALITÄT  
vom Feinsten

4 Shirtjacke ab

59.99

Modal-Mix für angenehm  
weiches Tragegefühl und  
seidig-matten Glanz.

- weiche Modal-Mischung
- edler Prägedruck
- mit modischen Ziersteinen

5 Shirt  
34.99

- attraktiver Druck  
im Vorderteil
- Viskose-Qualität



QUALITÄT  
vom Feinsten

4 Shirtjacke ab

59.99

Modal-Mix für angenehm  
weiches Tragegefühl und  
seidig-matten Glanz.

- weiche Modal-Mischung
- edler Prägedruck
- mit modischen Ziersteinen

6 Bluse  
ab 29.99

- bügelarme  
Kofferqualität
- mit Gummizug  
am Saum





# 1

1 Blazer ab  
79.99

- zweifarbige Jacquard-Qualität
- perfekte Passform
- mit Reißverschluss-Taschen

# 2

2 Shirt

# 2

2 Shirt  
ab 39.99

- Viskose-Qualität
- grafische Spitze
- vorteilhafte Raffungen



1 Stilvoller Auftritt garantiert! **Blazer** mit tailliertem Schnitt in angesagter, zweifarbiger Jacquard-Qualität. Mit Reverskragen, langen Ärmeln und zwei praktischen Reißverschluss-Taschen. Die formgebenden Nähte im Vorder- und Rückenteil bringen ihn schön auf Figur. 80% Polyester, 20% Baumwolle. Futter: 100% Polyester. Maschinenwäsche.

**Länge ca. 66 cm**  
ecru-schwarz-gemustert **140.658.005**  
Gr. 36, 38, 40 42, 44, 46 48, 50, 52  
€ **79.99** **89.99** **98.99**

2 **Shirt** mit moderner Spitze im Grafik-Stil an den Schultern und kurzen Ärmeln. Der V-Ausschnitt geht in einen Reißverschluss mit vorteilhaften Raffungen über. Schön abgerundeter Saum. 95% Viskose, 5% Elasthan. Spitze: 100% Polyester. Maschinenwäsche.

**Länge ca. 66 cm**  
weiß **828.984.029**  
schwarz **215.930.137**  
Gr. 36, 38, 40 42, 44, 46 48, 50, 52  
€ **39.99** **44.99** **49.99**

3 Die erlesene Modal-Mischung verwöhnt bei diesem **Shirt** in formstabilem Interlock mit weichem Griff und dezentem Glanz. Für die starke Optik sorgen der kontrastfarbige, weitenregulierbare Stehkragen, das Ärmelbündchen mit Logo-Schriftzug und das kontrastfarbige Bündchen am Saum. 50% Modal, 44% Polyester, 6% Elasthan. Maschinenwäsche.

**Länge ca. 62 cm**  
weiß-schwarz **150.946.006**  
Gr. 36, 38, 40 42, 44, 46 48, 50, 52  
€ **39.99** **44.99** **49.99**

4 Die weiche Baumwoll-Mischung verwöhnt die Haut: **Pullover** im ausgefallenen Linksstrick-Dessin mit raffiniertem Lochmuster unterhalb des U-Boot-Ausschnitts. Die Abschlüsse der ¾-Ärmel sind gerippt. Unterstützt die Initiative Cotton made in Africa. 50% Baumwolle, 50% Polyacryl. Maschinenwäsche.

# LIEBLINGS BLAZER

Dieser lässige Klassiker gehört in jeden Kleiderschrank. Denn er lässt sich vielseitig kombinieren und sorgt immer für einen gelungenen Auftritt!

# 3

# 3

3 Shirt  
ab 39.99

- mit 50% Modal
- Ärmelsaum mit modischem Schriftzug





**Länge ca. 66 cm**

weiß-khaki-gemustert 164.293.012  
 weiß-pink-gemustert 164.306.013  
 weiß-schwarz-gemustert 748.669.081  
 Gr. 36, 38, 40 42, 44, 46 48, 50, 52  
 € 59.99 67.99 74.99

5 Das **Jersey-Kleid** umspielt gekonnt Ihre Figur und besticht dabei durch aparte Details. Der Schriftzug mit Steinchenverzierung auf der Rundhals-Blende und auf den Taschen-Blenden setzt Akzente. Vorne zusätzlich mit kurzem Schlitz und Reißverschluss. Kontrastfarbene Bündchen an den kurzen Ärmeln. Gerader Saum mit abgerundeten Seitenschlitz. 95% Polyester, 5% Elasthan. Maschinenwäsche.

**Länge ca. 100 cm**

schwarz 593.239.038  
 Gr. 36, 38, 40 42, 44, 46 48, 50, 52  
 € 59.99 67.99 74.99



4 Pullover



5 **Jersey-Kleid**  
 ab 59.99

- besonders pflegeleicht
- schmeichelnde Form
- Steinchenverzierung am Ausschnitt

4 Pullover ab

59.99

- weicher Baumwoll-Mix
- Lochmuster-Einsätze





1  
1 Blazer ab  
69.99

- formstabile Struktur-Qualität
- gerade Schnittführung
- Schulterpolster und Wiener Nähte für eine schöne Silhouette

3  
3 Druckbluse  
ab 39.99

- mit Viskose (ECOVERO)
- mit Seitenschlitzen



1 Topmodischer, lässig weiter und etwas längerer Schnitt: **Blazer** in softem und doch formstabilem Material-Mix. Reverskragen, doppelreihige Knopfleiste und Pattentaschen. Schulterpolster, Wiener Nähte und Schlitz hinten für eine optimale Passform. Unser Tipp: Wenn Sie die langen Ärmel lässig krepeln, kommt das gestreifte Futter zum Vorschein. 63% Polyester, 33% Viskose, 4% Elasthan. Maschinenwäsche.

**Länge ca. 70 cm**  
hellgrau-meliert **463.883.043**  
Gr. 36, 38, 40 42, 44, 46 48, 50, 52  
€ **69.99 78.99 86.99**  
Gr. 54 **94.99**

2 Weiche, formstabile **Hose**. Seitlicher Dehnband, Gürtelschlaufen sowie Knopf- und Reißverschluss. 2 Taschen vorne sowie imitierte Leistentaschen hinten. Mit optisch streckenden Bügelfalten, leicht vorverlegter Seitennaht und Aufschlag. Fußweite ca. 36 cm. Ohne Gürtel. 63% Polyester, 33% Viskose, 4% Elasthan. Maschinenwäsche.

**Normalgröße, Innenbeinlänge ca. 74 cm**  
hellgrau-meliert **463.894.042**  
Gr. 36, 38, 40 42, 44, 46 48, 50, 52  
€ **49.99 56.99 62.99**  
Gr. 54 **68.99**

**Kurzgröße, Innenbeinlänge ca. 69 cm**  
hellgrau-meliert **463.908.042**  
Gr. 19, 20 21, 22, 23 24, 25  
€ **49.99 56.99 62.99**

3 Der Druck: extravagant! Die Qualität: hochwertige Viskose in ECOVERO-Qualität von Lenzing! Der Rundhals-Ausschnitt: vorne mit raffinierter Falte für einen tollen Fall. **Druckbluse** mit halbblangen Ärmeln und Seitenschlitzen. Saum hinten modisch länger. 100% Viskose (ECOVERO). Maschinenwäsche.

**Länge ca. 68 cm**  
anthrazit-ocker-bedruckt **145.957.010**  
Gr. 36, 38, 40 42, 44, 46 48, 50, 52  
€ **39.99 44.99 49.99**

4 Diese **Bluse** ist ein wahrer Genuss: geschmeidig weich, luftig leicht und dabei angenehm kühlend. Die langen Ärmel lassen sich hochkrepeln und mit Riegeln fixieren. Aufgedruckter Schriftzug am Ausschnitt und an der Knopfleiste. Mit Brusttaschen. Leicht abgerundeter, hinten länger geschnittener Saum mit Seitenschlitzen. Im Rückteil mit Kellerfalte für eine angenehme Weite. 75% Viskose, 25% Leinen. Maschinenwäsche.

**Länge ca. 76 cm**  
weiß **824.332.048**  
Gr. 36, 38, 40 42, 44, 46 48, 50, 52  
€ **54.99 61.99 67.99**

5 Der extravagante Look und die traumhaft schöne Linie verleihen diesem **Webkleid** aus reiner Viskose in ECOVERO-Qualität von Lenzing die stylische Eleganz. Mit Hemdkragen, durchgehender Knopfleiste, kurzen Ärmeln mit fixiertem Umschlag und Gürtelschlaufen – der passende Bindegürtel ist beim Kauf inklusive. Schön: der weit schwingende Rock. Teilungsnähte bringen es wunderbar auf Figur. 100% Viskose (ECOVERO). Maschinenwäsche.

**Länge ca. 120 cm**  
anthrazit-ocker-bedruckt **145.991.010**  
Gr. 36, 38, 40 42, 44, 46 48, 50, 52  
€ **69.99 78.99 86.99**

# LIEBLINGS BLAZER

Er ist die Antwort auf die Frage nach dem perfekten Begleiter: Der topmodische Blazer verleiht Ihren Looks eine lässig-elegante Note!

QUALITÄT  
vom Feinsten

4 Bluse ab  
**54.99**  
Sommerliche  
Qualität mit seidig-  
mattem Glanz.

- sommerliche Viskose-Leinen-Mischung
- knittert edel
- seidig-matter Glanz

Exklusives  
DETAIL



Schriftzug  
am  
Ausschnitt  
und an der  
Knopfleiste

2  
2 Hose ab  
49.99

- formstabile Struktur-Qualität
- elastische Einsätze
- optisch streckende Bügelfalten

K  
Kurze  
Größen



**6** Der Blickfang bei diesem **Shirt** ist die silberfarbene Paspel am V-Ausschnitt und vorne vom Ausschnitt bis zum Saum verlaufend. In hautsympathischer Qualität. 100% Baumwolle. Maschinenwäsche.

**Länge ca. 66 cm**

weiß **229.350.072**

Gr. 36, 38, 40 42, 44, 46 48, 50, 52

€ **19.99** **23.99** **26.99**

Gr. 54 **29.99**

**7** Außergewöhnlich und raffiniert: die Mesh-Einsätze an den ¾-langen Ärmeln lassen bei diesem **Shirt** die Haut durchblitzen. Die dekorativen Bänder mit silberfarbenen Glitzersteinchen sorgen zusätzlich für Trend-Power. Mit Rundhals-Ausschnitt und aus Viskose in ECOVERO-Qualität von Lenzing. 95% Viskose (ECOVERO), 5% Elasthan. Maschinenwäsche.

**Länge ca. 62 cm**

ocker **151.665.010**

Gr. 36, 38, 40 42, 44, 46 48, 50, 52

€ **39.99** **44.99** **49.99**

**5** Webkleid ab

**69.99**

- mit Viskose (ECOVERO)
- gewebte Qualität
- durchgehende Knopfleiste

**6** Shirt  
ab **19.99**

- silberfarbene Details



**7** Shirt  
ab **39.99**

- mit Viskose (ECOVERO)
- effektvolle Glitzersteinchen





**QUALITÄT**  
vom Feinsten

3 Modal-Kleid ab  
**79.99**

*Modal – weiches Tragegefühl  
trifft auf fließende Qualität  
mit seidig-mattem Glanz*

1 Pullover  
ab **39.99**

- mit Viskose (ECOVERO)
- dezente Kontraste

**Exklusives  
DETAIL**



*3-lagige,  
überschnittene  
Schultern  
mit Kontrast-  
abschlüssen*

2 Blusentop  
ab **39.99**

- Matt-Glanz-Optik
- raffiniert drapiert



1 Die wunderbar weiche Garnmischung mit Viskose in ECOVERO-Qualität von Lenzing und die tollen Kontraste machen den **Pullover** mit Karree-Ausschnitt zu einem Lieblingsstück in Strick. Der Clou sind die überschnittenen Schultern, die 3-lagig jeweils mit Kontrastkante gearbeitet wurden. 50% Viskose (ECOVERO), 28% Polyester, 22% Polyamid. Maschinenwäsche.

**Länge ca. 62 cm**  
schwarz-ecru **137.416.003**  
Gr. 36, 38, 40 42, 44, 46 48, 50, 52  
€ **39.99 44.99 49.99**

2 Das **Blusentop** aus edel schimmerndem Satin mit raffiniertem Matt-Glanz-Spiel wird durch das Knotendetail mit Schlitz an der Schulter und der anschließenden diagonalen Teilungsnaht mit Schlitz am Saum vorne zum Hingucker. Legere Schlupfform mit Schlingenknopfverschluss im Nacken. Formgebende Brustabnäher. 97% Polyester, 3% Elasthan. Maschinenwäsche.

**Länge ca. 66 cm**  
ecru **136.195.003**  
Gr. 36, 38, 40 42, 44, 46 48, 50, 52  
€ **39.99 44.99 49.99**

3 Das weich fließende **Modal-Kleid** mit edlem Schimmer in trendstarkem Streifendruck begeistert durch das Oberteil in schmeichelnder Wickel-Optik und das weite Rockteil in diagonalem Streifen-Druck. Mit Polokragen, stoffgleichem Bindegürtel mit Gürtelschlaufen und Reißverschluss an der linken Seitennaht. Überschnittene Schultern mit Aufschlag, fixiert durch Riegel und Knopf. 100% Modal. Futter: 100% Viskose. Maschinenwäsche.

**Länge ca. 100 cm**  
ecru-schwarz-bedruckt **140.705.003**  
Gr. 36, 38, 40 42, 44, 46 48, 50, 52  
€ **79.99 89.99 98.99**

4 Die **Modal-Mix-Shirtjacke** aus formstabilem, herrlich weichem Interlock zeigt sich ganz im Stil der neuen Lässigkeit: Vorder- und Rückenteil wurden jeweils aus 1 Stück gefertigt. So entstehen die dezenten, trendigen Fledermaus-Ärmel. Mit gerafftem Stehkragen, Reißverschluss, Leistentaschen und weitenverstellbarem Saum mit Ripsband und Stopper. 50% Modal, 44% Polyester, 6% Elasthan. Maschinenwäsche.

**Länge ca. 62 cm**  
khaki **136.548.003**  
Gr. 36, 38, 40 42, 44, 46 48, 50, 52  
€ **59.99 67.99 74.99**

5 Wie cool und bequem! Die **Hose** in luftiger, pflegeleichter Struktur-Qualität überzeugt durch den breiten Formbund mit 2 Knöpfen sowie durch die angenehmen weiten Beine, die die Luft zirkulieren lassen. Mit Bundfalten und zwei Taschen, hinten mit imitierten Leistentaschen und formgebenden Abnähern. Fußweite ca. 52 cm. 65% Polyester, 35% Viskose. Maschinenwäsche.

**Normalgröße, Innenbeinlänge ca. 77 cm**  
khaki **139.207.003**  
Gr. 36, 38, 40 42, 44, 46 48, 50, 52  
€ **49.99 56.99 62.99**

**Kurzgröße, Innenbeinlänge ca. 72 cm**  
khaki **139.273.003**  
Gr. 18, 19, 20 21, 22, 23 24, 25, 26  
€ **49.99 56.99 62.99**

6 Der **Pullover** besticht durch die raffinierte Wickel-Optik mit Zierknopf am Saum und das ausgefallene Strickmuster mit unregelmäßigem Streifenmuster allover kombiniert mit dezent transparentem Einstrickmuster. Unterstützt die Initiative Cotton made in Africa. 50% Baumwolle, 50% Polyacryl. Maschinenwäsche.

**Länge ca. 66 cm**  
ecru-schwarz-gemustert **137.176.003**  
Gr. 36, 38, 40 42, 44, 46 48, 50, 52  
€ **59.99 67.99 74.99**

6 Pullover ab

59.99

- hautsympathischer Baumwoll-Mix
- mit Zierknopf



QUALITÄT vom Feinsten

4 Modal-Mix-Shirtjacke ab

59.99

Formstabile Interlock-Qualität mit geschmeidig weichem Modal



Exklusives DETAIL



Raffiniertes Strickmuster mit Streifenvariationen



49.99

5 Hose ab

- weich fließend
- modisch weite Form

**K**

Kurze Größen

Exklusives DETAIL



Effektvolle Struktur-Qualität: luftig und pflegeleicht



**i**

**Cotton made in Africa**

Wir unterstützen mit diesen Modellen die Initiative: „Cotton made in Africa“ (CmiA), die sich für bessere Arbeits- und Lebensbedingungen afrikanischer Kleinfarmer einsetzt.

STREIFEN UND STRUKTUREN NEU IN SZENE GESETZT



3 Longbluse ab

49.<sup>99</sup>

Exklusives  
DETAIL



Streckende  
Längsstreifen  
auf weich  
fließender  
Viskose.

1 Pullover  
ab 44.<sup>99</sup>

- modischer  
Material-Mix
- sommerlich  
leicht



29.<sup>99</sup>

2 Bluse ab

- aus Viskose  
(ECOVERO)
- Rücken einfarbig



QUALITÄT  
vom Feinsten

4 Modal-Mix-Culotte ab

49.<sup>99</sup>

Der Modal-Anteil sorgt für  
weichen Tragekomfort und  
seidig matten Glanz

- superweich und bequem
- bequemer Komfort-Bund
- modische Länge



1 Stylish durch warme Tage: luftig-leichter **Pullover** aus weichem Bändchengarn. Dank Bindeband im Saum umspielt er gekonnt die Figur. Hingucker: der Material-Mix! Denn die Schultern und den Saum ziert ein dezent glänzender Webstoff. 80% Polyacryl, 20% Polyamid. Maschinenwäsche.

Länge ca. 66 cm

gelb **137.450.003**  
Gr. 36, 38, 40 42, 44, 46 48, 50, 52  
€ **44.99** **49.99** **54.99**

2 Modisch ganz weit vorne: **Bluse** mit platziertem Druck aus weich fließender, reiner Viskose in ECOVERO-Qualität von Lenzing. Durch den elastischen Saum fällt sie schön kaschierend über die Bauchpartie. Mit lässig überschnittenen Schultern, die mit einem fixierten Umschlag in Kontrastfarbe enden. Der Rücken bleibt einfarbig. 100% Viskose (ECOVERO). Maschinenwäsche.

Länge ca. 64 cm

gelb-champagner-bedruckt **136.297.003**  
Gr. 36, 38, 40 42, 44, 46 48, 50, 52  
€ **29.99** **35.99** **39.99**

3 Die Vorteile dieser **Longbluse** im Überblick: das sportive Längsstreifen-Dessin und die moderne Longform strecken optisch die Figur und sind absolut trendstark. Die überschnittenen Schultern sind mit einem dekorativen Ärmelaufschlag versehen. Dank der Kellerfalte im Rücken fällt sie herrlich weit. 80% Viskose, 20% Polyamid. Maschinenwäsche.

Länge ca. 76 cm

gelb-ocker-gestreift **136.312.003**  
Gr. 36, 38, 40 42, 44, 46 48, 50, 52  
€ **49.99** **56.99** **62.99**

4 Weich und bequem, lässig dank weiter Schnittform und super modisch! **Modal-Mix-Culotte** mit Komfortbund, Zier-Öffnung, dekorativen Zierknöpfen sowie zwei praktischen Taschen vorne. Fußweite ca. 60 cm. Ohne Gürtel. 50% Modal (TENCEL), 44% Polyester, 6% Elasthan. Maschinenwäsche.

Innenbeinlänge ca. 59 cm

champagner **140.498.003**  
Gr. 36, 38, 40 42, 44, 46 48, 50, 52  
€ **49.99** **56.99** **62.99**

5 In trendiger Jeansjackett-Optik: **Modal-Mix-Shirtjacke**. Der lässige Schnitt fällt durch die Kellerfalte im Rücken wunderbar figurumspielend. Die besondere Nahtführung mit eingearbeiteten Taschen formt gekonnt und sorgen für den guten Sitz. 50% Modal, 44% Polyester, 6% Elasthan. Maschinenwäsche.

Länge ca. 58 cm

gelb **136.640.003**  
Gr. 36, 38, 40 42, 44, 46 48, 50, 52  
€ **49.99** **56.99** **62.99**

6 Bei diesem figurumspielenden **Shirt** wird Sie der Rücken entzücken! Aus weicher Viskose in ECOVERO-Qualität von Lenzing. Besonders: der Rücken-Ausschnitt mit gekreuzten Bändern, die für eine tolle Optik sorgen. Schmeichelnde Falten am Saum im Vorderteil, die gekonnt die Bauchpartie umspielen. 95% Viskose (ECOVERO), 5% Elasthan. Maschinenwäsche.

Länge ca. 62 cm

champagner **136.923.003**  
Gr. 36, 38, 40 42, 44, 46 48, 50, 52  
€ **34.99** **39.99** **44.99**

7 Topaktuell: die hochwertige Verarbeitung im Mix aus Grob- und Ajourstrick mit eingearbeiteten Glanzgarnen. **Pullover** mit Rundhals-Ausschnitt und kleiner Aussparung vorne, ¾-langen Ärmeln und Ripp-Abschlüssen. Der asymmetrische Schriftzug seitlich zieht alle Blicke auf sich. Unterstützt die Initiative Cotton made in Africa. 59% Baumwolle, 13% Polyacryl, 12% Polyamid, 8% Polyester, 8% Viskose. Maschinenwäsche.

Länge ca. 66 cm

gelb-beige-meliert **137.213.003**  
Gr. 36, 38, 40 42, 44, 46 48, 50, 52  
€ **49.99** **56.99** **62.99**

7 Pullover ab

49.99

- effektvoller Garmix
- veredelt mit Glanzgarn
- Ärmel mit Ajourmuster
- mit modischem Druck

QUALITÄT  
vom Feinsten

5 Modal-Mix-Shirtjacke  
ab

49.99

Softweiche Modal-  
Qualität mit edlem  
Schimmer.

- leichte Sommerjacke
- Kellerfalte im Rücken



Exklusives  
DETAIL



Extravaganter  
Strick-Mix mit  
eingearbeiteten  
Glanz-  
garnen.



6 Shirt ab

34.99

- mit Viskose (Ecovero)
- raffinierter Rückenausschnitt

6 Shirt



FÜR FASHION-FANS,  
DIE DAS BESON-  
DERE SUCHEN!



1 Pullover  
59,99



**QUALITÄT**  
vom Feinsten

3 Lyocell-Bluse ab  
**59,99**

Weich fließend  
und luftig leicht:  
reines Lyocell.

- Kontrast-Blenden

2 Jacquard-Sweatshirt  
ab 49,99

- Struktur-Jacquard
- effektvolle Zierbänder



**QUALITÄT**  
vom Feinsten

4 Lyocell-Mix-Hose ab  
**79,99**

Besonders hautfreundlich  
und seidig leicht.

- modisch weite Form
- angesagter Paperbag-Style

**K**  
Kurze Größen

Exklusives  
DETAIL



Höherer Bund  
im aktuellen  
Paperbag-Stil  
mit Zierknöpfen.

Form: Bonn

- komfortable Leibhöhe
- bequemer Oberschenkel
- normale Fußweite



**1 Pullover** Besonders weicher Begleiter in aufwendigem Strukturstrick. Mit U-Boot-Ausschnitt, überschnittenen Schultern und breiten Rippbündchen am Langarm und am Saum. 50% Viskose, 28% Polyester, 22% Polyamid. Maschinenwäsche.

**Länge ca. 62 cm**  
marine **140.841.006**  
Gr. 34, 36, 38, 40, 42,  
44, 46, 48, 50 **€ 59.99**

**2 Grafische Muster** sind der aktuelle Trend! Dieses **Jacquard-Sweatshirt** vereint ihn gekonnt mit einem effektvollen Strukturmuster. Mit halschmeichelndem Ausschnitt samt Tunnelzug und einfarbigen Ripp-Abschlüssen an den langen Ärmeln und am Saum. 80% Polyester, 18% Viskose, 2% Elasthan. Maschinenwäsche.

**Länge ca. 66 cm**  
mittelblau-royalblau-gemustert **142.915.005**  
Gr. 36, 38, 40 42, 44, 46 48, 50, 52  
**€ 49.99 56.99 62.99**

**3 Leicht fließend, luftig, perfekt für schöne Tage: Lyocell-Bluse** in umspielender Schnittform. Das grafische Dessin ist nicht nur super aktuell, sondern auch wunderbar kombistark. Mit zweifarbigen Kontrasten an U-Boot-Ausschnitt und ¾-langen Ärmeln. Seitenschlitze am Saum. 100% Lyocell. Maschinenwäsche.

**Länge ca. 64 cm**  
hellblau-mittelblau-gemustert **142.733.005**  
Gr. 36, 38, 40 42, 44, 46 48, 50, 52  
**€ 59.99 67.99 74.99**

**4 In dieser Saison ist die gewebte Lyocell-Mix-Hose** ein echter Favorit! Hingucker: die hohe Schnittform mit modischem Paperbag-Bund. Super schön: die seitlichen, breiten Blenden mit zwei Zier-Knöpfen am Bund. Mit Reißverschluss und Sicherheitsknopf innen. Praktisch: die beiden Taschen. Mit zwei Zier-Taschen hinten. 63% Lyocell, 37% Polyester. Maschinenwäsche.

**Normalgröße, Innenbeinlänge ca. 71 cm**  
mittelblau **140.068.005**  
Gr. 36, 38, 40 42, 44, 46 48, 50, 52  
**€ 79.99 89.99 98.99**

**Kurzgröße, Innenbeinlänge ca. 66 cm**  
mittelblau **140.411.005**  
Gr. 18, 19, 20 21, 22, 23 24, 25, 26  
**€ 79.99 89.99 98.99**

**5 Fashion-Star: Bluse** aus reiner, weich fließender Viskose. Das gestreifte Ripp-Band am Rundhals-Ausschnitt mit kleinem V und an den raffiniert überschnittenen Schultern setzt schöne Akzente. Durch den elastischen Saum fällt es herrlich kaskierend über die Bauchpartie. 100% Viskose. Maschinenwäsche.

**Länge ca. 64 cm**  
hellblau **142.813.005**  
Gr. 36, 38, 40 42, 44, 46 48, 50, 52  
**€ 29.99 35.99 39.99**

**6 Pullover** In modischer Two-Tone-Optik mit Rundhals-Ausschnitt und lässig überschnittener Schulter. Langarm. Rippenbündchen an Rundhals-Ausschnitt, Ärmel und Saum. Unterstützt die Initiative Cotton made in Africa. 50% Baumwolle, 28% Polyacryl, 22% Polyamid. Maschinenwäsche.

**Länge ca. 62 cm**  
marine-ecru-gemustert **141.628.006**  
Gr. 34, 36, 38, 40, 42,  
44, 46, 48, 50 **€ 49.99**

**7 Mit diesem elegant-sportiven Bouclé-Blazer** setzen Sie ein Stil-Statement! Die effektvolle und enorm bequeme Qualität ist wunderbar hautsympathisch und besticht durch die eingearbeiteten Glanzgarne. Mit Hemdkragen, durchgehender Knopfleiste, aufgesetzten Patentaschen und Innentasche im Futter. 63% Polyester, 34% Baumwolle, 3% metallisierte Fasern. Futter: 100% Polyester. Maschinenwäsche.

**Länge ca. 60 cm**  
mittelblau-royalblau-gemustert **142.948.005**  
Gr. 36, 38, 40 42, 44, 46 48, 50, 52  
**€ 89.99 99.99 110.-**



7 Bouclé-Blazer ab

89.99

- in hautsympathischem Baumwoll-Mix
- mit Glanzeffekt
- sportive Optik

ANGEBOT  
vom Feinsten

5 Bluse ab

29.99

- reine Viskose
- Kontrast-Blenden

Exklusives  
DETAIL



Die effektvolle  
Bouclé-  
Qualität glänzt  
besonders  
edel.



6 Pullover  
49.99

- aktuelles Strickmuster
- mit 50% Baumwolle



TRENDTÖNE  
VON HIMMELBLAU  
BIS NACHTBLAU!



3 Pullover ab

59.99

- Viskose-Qualität
- dekorative Glitzersteine im Vorderteil

1 Sweatshirt  
ab 39.99

- weiche Viskose-Mischung
- effektvolle Steppung
- mit dekorativem Satinbesatz



2 Druckbluse  
ab 29.99

- reine Viskose
- mit Gummizug am Saum



Tasche aus Leder-Imitat. Ca. 24x12x15 cm.  
667.604.062  
silberfarben € 79.99



QUALITÄT  
vom Feinsten

4 Jeans ab  
79.99

Angenehm kühler  
Tragekomfort dank  
Baumwolle & Lyocell

- mit dekorativen Ziersteinchen

**K**  
Kurze  
Größen

Form: New York

- leicht vertiefte Leibhöhe
- normaler Oberschenkel
- schmale Fußweite

1 So trendig und gleichzeitig lässig kann ein **Sweatshirt** sein. Die weiche, sehr trageangenehme und hautsympathische Viskose fühlt sich toll an. Der Satin-Besatz an den ¾-langen Ärmeln und am Saum zieht alle Blicke auf sich und glänzt matt. Absolut modisch: die effektvollen Steppungen und der leichte Oversize-Schnitt. Mit U-Boot-Ausschnitt und Seitenschlitze für Bewegungsfreiheit. 89% Viskose, 9% Polyester, 2% Elasthan. Maschinenwäsche.

Länge ca. 66 cm weiß 810.371.043  
Gr. 36, 38, 40 42, 44, 46 48, 50, 52  
€ 39.99 44.99 49.99

2 Zum Reinschlüpfen und Gutaussehen: geschmeidig fließende **Druckbluse** mit gestreiftem Ripsband am Rundhals-Ausschnitt mit offenem V und am Abschluss der kurzen Ärmel. Dank des elastischen Saums fällt sie locker und schmeichelnd. 100% Viskose. Maschinenwäsche.

Länge ca. 64 cm türkis-schwarz-bedruckt 151.112.012  
Gr. 36, 38, 40 42, 44, 46 48, 50, 52 54  
€ 29.99 35.99 39.99 44.99

3 Weich fließend, trendstark und so besonders: extravaganter **Pullover** in Viskose-Qualität! In das Vorderteil sind viele funkelnde Glitzersteinchen eingearbeitet. Mit leicht abgerundetem V-Ausschnitt, lässig überschulterten Schultern und geripptem Saum. 90% Viskose, 10% metallisierte Fasern. Maschinenwäsche.

Länge ca. 66 cm hellblau 632.776.028  
Gr. 36, 38, 40 42, 44, 46 48, 50, 52 54  
€ 59.99 67.99 74.99

4 Glamourös und angesagt: **Jeans** im Mix aus Baumwolle, Lyocell und Viskose. Seitlicher Einsatz entlang der Seitennaht mit funkelnden Glitzersteinchen. Klassische 5-Pocket-Form mit Formbund, Gürtelschlaufen, Knopf- und Reißverschluss. Die Beine enden mit kleinen, abgerundeten Schlitzchen. Fußweite ca. 32 cm. Unterstützt die Initiative Cotton made in Africa. 56% Baumwolle, 19% Polyester, 14% Lyocell, 10% Viskose, 1% Elasthan. Maschinenwäsche.

Normalgröße, Innenbeinlänge ca. 71 cm blue-bleached 632.813.032  
Gr. 36, 38, 40 42, 44, 46 48, 50, 52 54  
€ 79.99 89.99 98.99

Kurzgröße, Innenbeinlänge ca. 66 cm blue-bleached 632.852.032  
Gr. 18, 19, 20 21, 22, 23 24, 25, 26  
€ 79.99 89.99 98.99

5 Dieses angenehm weiche und leichte **Sweatshirt** kombiniert den tollen Druck mit einfarbigen Partien am Kragen und an den langen Ärmeln. Aktueller halbferner Stehkragen mit Tunnelzug und gestreiften Bindebändern. Unterstützt die Initiative Cotton made in Africa. 60% Baumwolle, 40% Polyester. Maschinenwäsche.

Länge ca. 66 cm türkis-schwarz-bedruckt 152.090.012  
Gr. 36, 38, 40 42, 44, 46 48, 50, 52 54  
€ 34.99 39.99 44.99 49.99

6 Für funkelnde Augenblicke: herrlich weiches Modal-Mix-**Sweatshirt** mit Glitzersteinchen auf der V-Blende unterhalb des Polokragens. Der Netzeinsatz entlang der ¾-langen Ärmel sorgt für raffinierte Einblicke. Bündchen-Abschluss an den Ärmeln und am Saum mit Seitenschlitzen. 50% Modal, 44% Polyester, 6% Elasthan. Maschinenwäsche.

Länge ca. 66 cm hellblau 141.333.005  
Gr. 36, 38, 40 42, 44, 46 48, 50, 52  
€ 49.99 56.99 62.99

7 Eine Jeansjacke ganz neu interpretiert: Dieser **Blazer** in Denim-Qualität ist unglaublich trageangenehm und ein absoluter Trendsetter! Denn die langen Ärmel sind außen mit funkelnden Ziersteinchen besetzt. Die Zier-Brusttasche schmücken ebenfalls Glitzersteinchen. Mit Rundhals-Ausschnitt, verdeckter Druckknopfleiste und formgebenden Nähten. Unterstützt die Initiative Cotton made in Africa. 56% Baumwolle, 19% Polyester, 14% Lyocell, 10% Viskose, 1% Elasthan. Maschinenwäsche.

Länge ca. 56 cm blue-bleached 634.975.031  
Gr. 36, 38, 40 42, 44, 46 48, 50, 52  
€ 89.99 99.99 110.-



QUALITÄT  
vom Feinsten

7 Blazer ab  
**89.99**

*Besonders trageangenehm  
durch den hohen Baumwoll-,  
Lyocell- und Viskose-Anteil*

- verdeckte Druckknöpfe
- mit dekorativen Ziersteinchen
- Schulterpasse vorne und hinten



5 Sweatshirt ab

**34.99**

- leichte Sweat-Qualität
- mit 60% Baumwolle



QUALITÄT  
vom Feinsten

6 Sweatshirt ab

**49.99**

*Modal – weich,  
fließend, knitterarm  
& bügelleicht*

- mit transparenten Netzeinsätzen

Exklusives  
DETAIL



*Effektvolle  
Glitzer-  
steinchen  
am Ausschnitt*



GRAFIK-PRINTS  
TREFFEN AUF  
GLITZER & GLAMOUR!



1 Shirt  
ab 39.<sup>99</sup>



Exklusives  
DETAIL



Ripp-  
Qualität  
mit Glanz-  
Akzenten

2 Sweatshirt  
ab 49.<sup>99</sup>



ANGEBOT  
vom Feinsten

3 Bluse ab

29.<sup>99</sup>

• reine  
Viskose

Gürtel aus Rind-  
Nappaleder.  
Breite ca. 2,5 cm.  
207.227.025  
silberfarben  
€ 49.99

QUALITÄT  
vom Feinsten

4 Baumwoll-Mix-Jeans-  
Rock ab

59.<sup>99</sup>

Der Mix aus Lyocell und  
Baumwolle sorgt für ein be-  
sonders weiches Tragegefühl.



Tasche aus  
Leder-imitat.  
Ca. 20x15x8 cm.  
231.935.013  
himmelblau  
€ 59.99

1 Shirt in angesagter Metallic-Optik mit einge-  
arbeiteten Glanzgarnen. Die lässige Schnitt-  
form fällt schön weit. Mit V-Ausschnitt vorne  
und im Rücken. Die Abschlüsse der langen Är-  
mel ziern ein Reißverschluss. 71% Polyamid,  
14% Polyester, 10% metallisierte Fasern, 5%  
Elasthan. Maschinenwäsche.

Länge ca. 66 cm  
hellblau-silberfarben 132.977.006  
Gr. 36, 38, 40 42, 44, 46 48, 50, 52  
€ 39.99 44.99 49.99

2 Exklusiv und lässig: **Sweatshirt** mit platziertem  
Druck vorne. Eyecatcher ist die Knopfleiste  
an den langen Ärmeln, die ebenfalls ein glän-  
zender Folien-Druck ziern. Mit schmeichelndem  
Kragen samt Tunnelzug und Bindeband und  
Bündchen an den Abschlüssen. 50% Baum-  
wolle, 50% Polyester. Maschinenwäsche.

Länge ca. 66 cm  
weiß-silberfarben-bedruckt 132.933.005  
Gr. 36, 38, 40 42, 44, 46 48, 50, 52  
€ 49.99 56.99 62.99

3 Die raffinierte Ärmelform ist modisch und  
schmeichelnd: **Bluse** aus weich fließender, rei-  
ner Viskose. 100% Viskose. Maschinenwäsche.

Länge ca. 64 cm  
mittelblau-papaya-bedruckt 132.923.006  
Gr. 36, 38, 40 42, 44, 46 48, 50, 52  
€ 29.99 35.99 39.99

4 Im edlen Material-Mix: schmal geschnittener  
**Baumwoll-Mix-Jeans-Rock** mit schmeicheln-  
der Passe vorne und hinten, Taschen vorne und  
zwei Zier-Taschen mit Logo-Stickerei hinten.  
Der hohe Gehschlitz vorne sorgt für noch mehr  
Tragekomfort. Unterstützt die Initiative Cotton  
made in Africa. 56% Baumwolle, 19% Poly-  
ester, 14% Lyocell, 10% Viskose, 1% Elasthan.  
Maschinenwäsche.

Länge ca. 80 cm  
blue-bleached 133.132.006  
Gr. 36, 38, 40 42, 44, 46 48, 50, 52  
€ 59.99 67.99 74.99

5 Premium-Qualität trifft hier auf Premium-  
Dessin: fein gestrickter und figurumspielend  
geschnittener **Lyocell-Viskose-Pullover**. Der  
Netz-Einsatz an Rundhals-Ausschnitt, im Schul-  
terbereich und an den ¾-langen Fledermaus-  
Ärmeln ist das absolute Highlight und ist zu-  
sätzlich mit funkelnden Glitzersteinchen ver-  
ziert. 42% Viskose, 30% Lyocell, 28% Poly-  
ester. Netzware: 92% Polyester, 8% Elasthan.  
Maschinenwäsche.

Länge ca. 62 cm  
ecru 149.914.006  
Gr. 36, 38, 40 42, 44, 46 48, 50, 52  
€ 59.99 67.99 74.99

6 Ein luftig leichter Kombi-Partner im legeren  
Stil: **Pullover** im aufwendigen Streifen-Strick-  
Dessin. Mit ¾-Ärmeln. 85% Viskose, 15% Po-  
lyamid. Maschinenwäsche.

Länge ca. 66 cm  
hellblau-mittelblau-gemustert 133.095.005  
Gr. 36, 38, 40 42, 44, 46 48, 50, 52  
€ 49.99 56.99 62.99

7 Premium-Qualität trifft Trend-Denim-Dessin:  
**Baumwoll-Mix-Jeans** mit Lyocell-Anteil. Mit  
abgerundeten Seitenschlitzen an den Beinen.  
Die Taschen vorne und hinten ziern raffinierte  
Falten und glitzernde Ziersteinchen. Fußweite  
ca. 34 cm. Ohne Gürtel. Unterstützt die Initia-  
tive Cotton made in Africa. 56% Baumwolle,  
19% Polyester, 14% Lyocell, 10% Viskose, 1%  
Elasthan. Maschinenwäsche.

Normalgröße, Innenbeinlänge ca. 71 cm  
blue-bleached 133.212.005  
Gr. 36, 38, 40 42, 44, 46 48, 50, 52  
€ 69.99 78.99 86.99

Kurzgröße, Innenbeinlänge ca. 66 cm  
blue-bleached 133.223.005  
Gr. 18, 19, 20 21, 22, 23 24, 25, 26  
€ 69.99 78.99 86.99

**QUALITÄT**  
vom Feinsten

5 Lyocell-Viskose-  
Pullover ab  
**59.99**

Unglaublich weich  
und gleichzeitig  
angenehm luftig.

- ¾-lange  
Fledermaus-Ärmel
- mit dekorativen  
Glitzersteinchen

Exklusives  
DETAIL



Transparenter  
Netz-Einsatz  
mit funkelnden  
Glitzer-  
steinchen

**QUALITÄT**  
vom Feinsten

7 Baumwoll-Mix-Jeans  
ab  
**69.99**

Für ein besonders  
angenehmes Tragegefühl:  
Lyocell und Baumwolle.

**K**

Kurze  
Größen

Form: London

- leicht vertiefte Leibhöhe
- schlanker Oberschenkel
- schmale Fußweite

Exklusives  
DETAIL



Hingucker:  
die  
funkelnden  
Ziersteinchen

6 Pullover  
ab **49.99**

- Viskose-Qualität
- leicht und luftig

IMMER MIT DEM  
GEWISSEN  
EXTRA!





1 Sweatshirt  
ab 44.<sup>99</sup>

- transparente Einsätze am Ärmel
- modische Glanz-Akzente



QUALITÄT  
vom Feinsten  
64.<sup>99</sup>

2 Bluse ab

- Strickbündchen an Kragen und Ärmelabschluss
- komfortable Seitenschlitze



QUALITÄT  
vom Feinsten

3 Bluse ab  
44.<sup>99</sup>

Lyocell und Viskose:  
sanft zur Haut und  
klimaregulierend

- schmeichelnde Falten am Ausschnitt

QUALITÄT  
vom Feinsten

4 Jeans ab  
74.<sup>99</sup>

Angenehm weiche  
mit Baumwolle  
und Lyocell

- attraktive Rautensteppung
- edle Optik durch Ziernieten
- Reißverschluss am Bein

**K** Form: London  
Kurze Größen  
• leicht vertiefte Leilhöhe  
• schlanker Oberschenkel  
• schmale Fußweite



4 Jeans

1 Bei diesem **Sweatshirt** sorgen die außergewöhnliche Jacquard-Struktur, die gestreiften Bindebänder am Stehkragen, die gestreiften Rippschickbündchen vorne am Saum und an den langen Ärmeln sowie der dezent transparente Netzeinsatz von der Schulter bis zum Ärmelabschluss für Wow-Momente. Modische Glanz-Akzente verstärken die edel-sportive Optik. 95% Polyester, 5% Elasthan. Maschinenwäsche.

Länge ca. 70 cm  
apfel

583.207.031

Gr. 36, 38, 40 42, 44, 46 48, 50, 52  
€ 44.99 49.99 54.99

2 **Bluse** mit grafischem Dessin und 2-farbigem Strickbündchen am U-Boot-Ausschnitt und am Abschluss der  $\frac{3}{4}$ -Ärmel. Schlupfform mit Brustabnähern und Seitenschlitzen. 100% Viskose. Maschinenwäsche.

Länge ca. 64 cm

ecru-apfel-gemustert 733.576.007

Gr. 36, 38, 40 42, 44, 46 48, 50, 52  
€ 64.99 72.99 79.99

3 Verwöhnt mit unvergleichlich weichem Tragekomfort: Die **Bluse** in trendstarkem Grafikdruck. Lässige Schlupfform mit Falten unterhalb des Rundhals-Ausschnitts und Seitenschlitzen am Saum.  $\frac{3}{4}$ -Ärmel. 60% Lyocell, 40% Viskose. Maschinenwäsche.

Länge ca. 68 cm

weiß-apfel-bedruckt 583.397.020

Gr. 36, 38, 40 42, 44, 46 48, 50, 52  
€ 44.99 49.99 54.99

4 **Jeans** in schmaler Schnittführung und 5-Pocket-Style. Dezent schimmernd. Formbund mit Knopf- und Reißverschluss, Passe in Rautensteppung vorne und hinten, Reißverschluss am Hosensaum. Fußweite ca. 30 cm. Ohne Gürtel. 63% Baumwolle, 35% Lyocell, 2% Elasthan. Maschinenwäsche.

Normalgröße, Innenbeinlänge ca. 71 cm

pistazie 583.412.011

Gr. 36, 38, 40 42, 44, 46 48, 50, 52  
€ 74.99 83.99 91.99

Kurzgröße, Innenbeinlänge ca. 66 cm

pistazie 583.439.011

Gr. 18, 19, 20 21, 22, 23 24, 25, 26  
€ 74.99 83.99 91.99

5 Das **Streifenshirt** schmeichelt mit der lässigen Silhouette ebenso wie mit der geschmeidig fließenden Qualität und dem optisch streckenden Längsstreifen-Dessin. Rundhals-Ausschnitt, überschnittene Schultern, fixierter Aufschlag an den modisch kurzen Ärmeln und Seitenschlitze. Viskose in ECOVERO-Qualität von Lenzing. 95% Viskose (ECOVERO), 5% Elasthan. Maschinenwäsche.

Länge ca. 62 cm

weiß-apfel-gestreift 188.520.008

Gr. 36, 38, 40 42, 44, 46 48, 50, 52  
€ 29.99 35.99 39.99

6 **Modal-Baumwoll-Shirt** mit grafischem Dessin. Bis in den V-Ausschnitt verlaufender Reißverschluss. Die langen Ärmel können zu  $\frac{3}{4}$ -Ärmeln gekrempt werden. Leicht abgerundeter Saum mit Seitenschlitzen. 50% Baumwolle, 50% Modal. Maschinenwäsche.

Länge ca. 66 cm

schwarz-apfel-gemustert 663.839.029

Gr. 36, 38, 40 42, 44, 46 48, 50, 52 54  
€ 39.99 44.99 49.99 54.99

7 Der **Blazer** begeistert durch die frische Farbe und die ansprechende Struktur-Qualität. Lässige, verschlusslose Form mit langgezogenem, streckendem Reverskragen und  $\frac{3}{4}$ -Ärmeln mit Schlitz und Umschlag. Zwei Pattentaschen. Wiener Nähte vorne und hinten sowie flache Schulterpolster sorgen für eine perfekte Silhouette. 85% Viskose, 15% Polyamid. Futter: 100% Polyester. Maschinenwäsche.

Länge ca. 74 cm

apfel 594.312.028

Gr. 36, 38, 40 42, 44, 46 48, 50, 52  
€ 69.99 78.99 86.99

5 Streifenshirt ab

29.<sup>99</sup>

- mit Viskose (Ecovero)



7 Blazer ab

69.<sup>99</sup>

- Viskose-Qualität
- schmeichelnde, offene Form
- aktuelle ¾-Armel

Exklusives  
DETAIL

Ansprechende  
Struktur-Quali-  
tät für eine  
lässig elegante  
Optik

6 Shirt

ab 39.<sup>99</sup>

APFELGRÜN –  
EIN GARANT FÜR  
FRISCHE LOOKS!



3 Druck-Shirt ab

29.<sup>99</sup>

- Viskose-Qualität
- platzierter Druck
- Rücken einfarbig

1 Patchshirt  
ab 39.<sup>99</sup>

- mit schimmernden Pailletten



2 Shirt  
ab 34.<sup>99</sup>

- Viskose-Qualität



4 Bengalinhose ab

39.<sup>99</sup>

- Bengalini-Qualität
- mit 77% Viskose

**SUPERSTRETCH**

**K** Form: London  
 • leicht vertiefte Leilbhöhe  
 • schlanker Oberschenkel  
 • schmale Fußweite



1 Dieses **Patchshirt** kombiniert gekonnt das auffallend schöne Patch-Dessin mit edel schimmernden Pailletten im Vorder- teil. Mit Rundhals-Ausschnitt, überschnit- tenen Schultern und Kontrastpaspel am Abschluss der modisch kurzen Ärmel. Tra- geangenehme Jersey-Qualität. 95% Vis- kose, 5% Elasthan. Maschinenwäsche.

**Länge ca. 66 cm**  
 schwarz-äpfel-gemustert **660.024.049**  
 Gr. 36, 38, 40 42, 44, 46 48, 50, 52 54  
 € **39.99 44.99 49.99 54.99**

2 Hochwertiger Digital-Print in starken Far- ben auf geschmeidig weicher Qualität – dieses **Shirt** ist ein echter Mode-Hit! Vis- kose in ECOVERO-Qualität von Lenzing. 95% Viskose, 5% Elasthan. Maschinen- wäsche.

**Länge ca. 62 cm**  
 nachtblau-äpfel-bedruckt **824.864.054**  
 Gr. 36, 38, 40 42, 44, 46 48, 50, 52 54  
 € **34.99 39.99 44.99 49.99**

3 Mit dem außergewöhnlich schönen Moti- vum im Vorderteil verbreitet dieses **Druck- Shirt** jeden Tag Urlaubslaune. Die Paspel am Ausschnitt und das Rückenteil sind ein- farbig abgesetzt. Mit überschnittenen Schultern und abgerundetem, hinten et- was längerem Saum. 95% Viskose (ECO- VERO), 5% Elasthan. Maschinenwäsche.

**Länge ca. 66 cm**  
 marine-äpfel-bedruckt **127.612.050**  
 Gr. 36, 38, 40 42, 44, 46 48, 50, 52 54  
 € **29.99 35.99 39.99 44.99**

4 Bewegungselastische und formstabile **Bengalinhose** in modisch schmaler Form. Mit Formbund, Gürtelschlaufen sowie Knopf- und Reißverschluss vorne. Pass- formsattel vorne und hinten. Die Längs- naht vorne streckt optisch. Aufgesetzte Gesäßtaschen. Fußweite ca. 32 cm. 77% Viskose, 19% Polyamid, 4% Elasthan. Ma- schinenwäsche.

**Normalgröße, Innenbeinlänge ca. 71 cm**  
 äpfel **119.068.050** sand **119.079.053**  
 schwarz **693.307.042**  
 Gr. 36, 38, 40 42, 44, 46 48, 50, 52 54  
 € **39.99 44.99 49.99 54.99**

**Kurzgröße, Innenbeinlänge ca. 66 cm**  
 äpfel **119.089.051** sand **119.090.051**  
 schwarz **693.283.042**  
 Gr. 19, 20 21, 22, 23 24, 25  
 € **39.99 44.99 49.99 49.99**

5 Der glänzende Druck mit Glitzerstei- nchen im Vorderteil zieht die Blicke auf sich. Die softe und angenehm glatte Qualität fühlt sich unbeschreiblich gut an. **Stehkra- gen-Shirt** in trendiger Form mit halsfer- nem Kragen und Bindeband, kurzen Är- melen und abgerundeten Seitenschlitzen. 50% Modal, 44% Polyester, 6% Elasthan. Maschinenwäsche.

**Länge ca. 66 cm**  
 reseda **152.261.009** koralle **152.272.010**  
 sand **152.283.009** schwarz **152.329.009**  
 Gr. 36, 38, 40 42, 44, 46 48, 50, 52 54  
 € **39.99 44.99 49.99 54.99**

6 Ein echter Softie ist dieses **¾-Arm-Shirt** in weicher und pflegeleichter Qualität. Trendig und zugleich schmeichelnd dank des Kelchkragens und der optisch strecken- den Biese im Vorderteil. Geschlitzte Man- schette am Ärmelabschluss. Kleine Seiten- schlitz am Saum. 50% Modal, 44% Poly- ester, 6% Elasthan. Maschinenwäsche.

**Länge ca. 62 cm**  
 reseda **152.363.013** koralle **152.373.010**  
 sand **152.384.013** schwarz **152.395.013**  
 Gr. 36, 38, 40 42, 44, 46 48, 50, 52 54  
 € **34.99 39.99 44.99 49.99**



ANGEBOT  
vom Feinsten

5 Stehkragen-Shirt  
ab  
**39.99**

- effektvoller Glitzer-Print
- abgerundete Seitenschlitze

ANGEBOT  
vom Feinsten

6 ¾-Arm-Shirt ab

**34.99**

- optisch streckende Biese



5 reseda

6 reseda

5 sand

6 sand

5 koralle

6 koralle

5 schwarz

6 schwarz

STARKE DRUCKE,  
TOLLE FARBEN –  
STYLEPOWER PUR!



**1 Rundhals-Shirt**  
ab **24.99**

- mit 50% Baumwolle und 50% Modal
- glänzendes Druck-Motiv



**2 Pullover**  
ab **39.99**

- mit 50% Baumwolle
- mit dekorativen Glitzersteinchen



**ANGEBOT**  
vom Feinsten

3 Long-Shirtjacke ab **49.99**

- mit 70% Viskose
- Schriftzug aus Pailletten



**1** Zum Hingucker wird dieses **Rundhals-Shirt** dank des grafischen Druck-Motivs mit Glanz-Akzenten im Vorderteil. Ein weiteres schönes Detail sind die gestreiften Ripp-Bündchen mit Glitzergerarn am Ausschnitt und an den kurzen Ärmeln. Unterstützt die Initiative Cotton made in Africa. 50% Baumwolle, 50% Modal. Maschinenwäsche.

**Länge ca. 62 cm**

ecru-bedruckt	152.114.007
schwarz-bedruckt	152.136.007
Gr. 36, 38, 40	42, 44, 46 48, 50, 52 54
€ <b>24.99</b>	<b>29.99 33.99 37.99</b>

**2** Cooler **Pullover** mit schimmerndem Schriftzug und Glitzersteinchen im Vorderteil. Hochwertig garngefärbt sowie sorgfältig in Form gestrickt. 50% Baumwolle, 50% Polyacryl. Maschinenwäsche.

**Länge ca. 66 cm**

schwarz-weiß-gestreift	160.389.046
Gr. 36, 38, 40	42, 44, 46 48, 50, 52 54
€ <b>39.99</b>	<b>44.99 49.99 54.99</b>

**3** Bei dieser **Long-Shirtjacke** weiß das Rückenteil mit einem Schriftzug aus funkelnden Pailletten zu entzücken. Modisch verschlusslose, streckend wirkende Longform mit Kapuze und 2 aufgesetzten Taschen, eine davon mit einem Stern aus schimmernden Pailletten. Formstabiler Interlock mit Stretch-Anteil. 70% Viskose, 27% Polyester, 3% Elasthan. Maschinenwäsche.

**Länge ca. 82 cm**

rot	639.062.051
Gr. 36, 38, 40	42, 44, 46 48, 50, 52 54
€ <b>49.99</b>	<b>56.99 62.99 68.99</b>

**4** Für Ihren Power-Look: **Schlupfhose** in hochelastischer Bengalín-Qualität und trendstarkem Joggpant-Style. Rundum-Dehnbund mit glatter Bauchpartie. Vorne zusätzlich mit Bindeband. Passgenau durch den Passformsattel hinten. 2 Reißverschluss-Taschen vorne, 2 Taschen hinten. Die lässige Optik wird durch die Teilungsnähte auf Kniehöhe und die breiten Bündchen am Beinabschluss verstärkt. Fußweite ca. 32 cm. 72% Viskose, 25% Polyamid, 3% Elasthan. Maschinenwäsche.

**Normalgröße, Innenbeinlänge ca. 71 cm**

rot	638.241.027	sand	638.309.022
schwarz	638.311.029		
Gr. 36, 38, 40	42, 44, 46 48, 50, 52 54		
€ <b>39.99</b>	<b>44.99 49.99</b>		<b>54.99</b>

**Kurzgröße, Innenbeinlänge ca. 66 cm**

rot	638.252.027	sand	638.284.022
schwarz	638.291.029		
Gr. 19, 20	21, 22, 23 24, 25		
€ <b>39.99</b>	<b>44.99</b>		<b>49.99</b>

**5** Das grafische Jacquard-Muster gibt dem **Pullover** seinen unverwechselbaren Charakter. Mit Rollsaum an allen Abschlüssen. Unterstützt die Initiative Cotton made in Africa. 50% Baumwolle, 50% Polyacryl. Maschinenwäsche.

**Länge ca. 62 cm** camel-rot-gemustert **150.801.007**

Gr. 36, 38, 40	42, 44, 46 48, 50, 52 54
€ <b>49.99</b>	<b>56.99 62.99 68.99</b>

**6** Trendig, sportiv & blickfangstark – **Poloshirt** mit kontrastfarbigen Streifen am gerippten Kragen mit V-Ausschnitt und an den gerippten Bündchen am Abschluss der kurzen Ärmel. Auffälliges, grafisches Druck-Motiv mit Schriftzügen und silberfarbenen Akzenten im Vorderteil. 95% Viskose, 5% Elasthan. Maschinenwäsche.

**Länge ca. 66 cm**

schwarz-rot-bedruckt	152.250.007
Gr. 36, 38, 40	42, 44, 46 48, 50, 52 54
€ <b>34.99</b>	<b>39.99 44.99 49.99</b>

**7** Leichte **Jacke** in dezent schimmernder Qualität und angesagter Form: Tunnelzug mit elastischer Kordel und Stopper am Stehkragen und oberhalb des Saums. Reißverschluss und 2 Reißverschluss-Taschen vorne. Rückenpasse mit Weite gebender Falte. Glitzerpatch am Ärmel. Dank der angesetzten Blende am Saum, die hinten etwas länger und abgerundet ist, entsteht die modische Lagen-Optik. 1 Tasche im Futter. 100% Polyester. Futter: 100% Polyester. Maschinenwäsche.

**Länge ca. 70 cm**

schwarz	151.938.006	rot	151.949.006
Gr. 36, 38, 40	42, 44, 46 48, 50, 52 54		
€ <b>69.99</b>	<b>78.99</b>	<b>86.99</b>	<b>94.99</b>

**4 Schlupfhose ab**

**39.99**

- Bengalín-Qualität
- mit 72% Viskose
- lässiger Freizeitlook durch Bündchen am Saum

**SUPERSTRETCH**





**ANGEBOT**  
vom Feinsten

7 Jacke ab

**69.99**

- leicht glänzende Qualität
- Rücken mit langer Kellerfalte
- hinten länger geschnitten

LEICHT  
WÄRMEND



5 Pullover  
ab 49.99

- mit 50% Baumwolle
- aufwendiger Jacquard-Strick



6 Poloshirt  
ab 34.99

- Viskose-Qualität
- gerippte Bündchen mit Streifen



7 Jacke

1 Rundhals-Shirt



7 Jacke

SCHWARZ-ROT  
FÜR DEN WOW-  
EFFEKT!



1 Sweatshirt  
ab 49.99

- figurgünstige Kontrasteinsätze
- modische Glanz-Akzente



2 Sweatshirt  
ab 59.99

- mit transparenten Netzeinsätzen
- mit Kapuze



QUALITÄT  
vom Feinsten

3 Sweatshirt ab  
39.99

Wunderbar  
weich und sanft  
schimmernd.

- halsschmeichelnder Kragen
- glänzende Ziersteinchen
- Bindebänder am Ausschnitt

auch in  
Schwarz

auch in  
Schwarz

QUALITÄT  
vom Feinsten

4 Culotte ab  
49.99

Modal-Mix für  
angenehm weiches  
Tragegefühl.

- komfortable Schlupfform
- mit kleinen Bundfalten
- extravagante, hohe Seitenschlitze



1 Alle Augen auf dieses **Sweatshirt** mit platziertem Print und funkelnder Glitzersteinchen-Verzierung. Aus hochwertiger Bio-Baumwolle. Halsschmeichelnder, doppellager Stehkragen mit Ösen und Bindeband. Schmeichelnde, kontrastfarbige Einsätze und ¾-Ärmel. Das Rückenteil ist leicht verlängert und abgerundet. OCS-zertifiziert. 50% Baumwolle, 50% Polyester. Maschinenwäsche.

Länge ca. 70 cm

weiß-steingrau-bedruckt **737.935.026**  
Gr. 36, 38, 40 42, 44, 46 48, 50, 52  
€ **49.99 56.99 62.99**

2 Das **Sweatshirt** mit platziertem Druck gefällt durch die glänzende Ziersteinchen-Verzierung und die Kontrast-Akzente. Hingucker ist der leicht transparente Netz-Einsatz entlang der Ärmel mit Bündchen. Doppellagige Kapuze mit Tunnelzug und Bändern. Beim Kauf unterstützen Sie die Initiative Cotton made in Africa. 50% Baumwolle, 50% Polyester. Maschinenwäsche.

Länge ca. 66 cm

limone-goldfarben-bedruckt **745.790.043**  
Gr. 36, 38, 40 42, 44, 46 48, 50, 52  
€ **59.99 67.99 74.99**

3 Geheimtipp unter Fashion-Fans: Das edel-lässige **Sweatshirt** in weicher, seidig-matt schimmernder Qualität. Mit Tunnelzug inklusive Ösen und Kordel mit Metallenden am schmeichelnden Stehkragen zur individuellen Weitenregulierung. Am Bund mit Seitenschlitzen. Elegantes Extra ist der Schriftzug aus silberfarbenen glänzenden Ziersteinchen am linken Ärmel-Bündchen. 50% Modal, 44% Polyester, 6% Elasthan. Maschinenwäsche.

Länge ca. 66 cm

schwarz **208.718.011** schlamm **596.839.030**  
elfenbein **596.823.032**  
Gr. 36, 38, 40 42, 44, 46 48, 50, 52  
€ **39.99 44.99 49.99**

4 Genießen Sie das komfortable Trage-Gefühl! Die **Culotte** verwöhnt mit weicher Qualität und seidig-matten Glanz sowie der charakteristisch weit geschnittenen 7/8-Form. Blickfang ist der Schriftzug aus silberfarbenen glänzenden Ziersteinchen an einem der hohen Seitenschlitze am Bein. Mit angenehm breitem Dehnbund und Weite gebenden Bundfalten vorne. 2 seitliche Nahttaschen. Seitenschlitze mit Druckknopf. Fußweite ca. 64 cm. 50% Modal, 44% Polyester, 6% Elasthan. Maschinenwäsche.

Normalgröße, Innenbeinlänge ca. 59 cm

schwarz **208.729.011** schlamm **596.721.030**  
elfenbein **596.710.032**  
Gr. 36, 38, 40 42, 44, 46 48, 50, 52  
€ **49.99 56.99 62.99**

5 Dieses **Kurzarm-Shirt** begeistert mit dem Mix aus grafischem Druck und Lettering-Elementen. Mit Rundhals-Ausschnitt, kleinem V und Knopfleiste. Angenehm leichte und geschmeidige Qualität. OCS-zertifiziert. 50% Baumwolle, 50% Modal. Maschinenwäsche.

Länge ca. 62 cm

ocker-sand-bedruckt **152.169.014**  
Gr. 36, 38, 40 42, 44, 46 48, 50, 52 54  
€ **24.99 29.99 33.99 37.99**

6 So unkompliziert, so schön, so unverzichtbar! Leichte **Sweatjacke** mit trendigem Druck mit silberfarbenen Glanz-Akzenten und Glitzersteinchen im Vorderteil. Kapuze mit gemustertem Bindeband, Reißverschluss und Känguru-Taschen mit gerippter Paspel. Ripp-Bündchen an den langen Ärmeln und am Saum. Unterstützt die Initiative Cotton made in Africa. 50% Baumwolle, 50% Polyester. Maschinenwäsche.

Länge ca. 66 cm

ocker **152.227.008** sand **152.238.008**  
schwarz **152.249.008**  
Gr. 36, 38, 40 42, 44, 46 48, 50, 52 54  
€ **39.99 44.99 49.99 54.99**

5 Kurzarm-Shirt  
ab 24.<sup>99</sup>

- mit 50% Modal
- lange Knopfleiste



6 Sweatjacke ab

39.<sup>99</sup>

- mit 50% Baumwolle
- glänzendes Druck-Motiv
- mit Kapuze



3 Sweatshirt

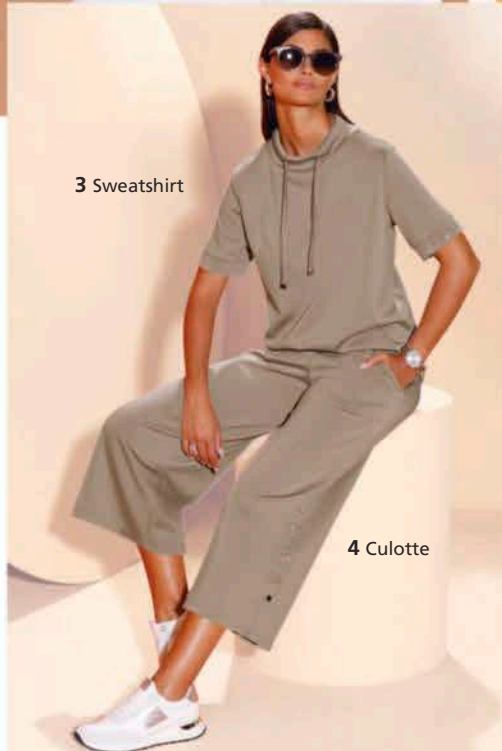

4 Culotte

LÄSSIG, ABER  
OHO: SPORTIVE  
TRENDSETTER!



2 Sweatkleid ab

49.99

- leichte Sweat-Qualität
- modischer Stehkragen mit Bindeband
- praktische Taschen



1 Pullover  
49.99

- reine Baumwolle
- modisch kurze Form
- modisches Streifen-Dessin

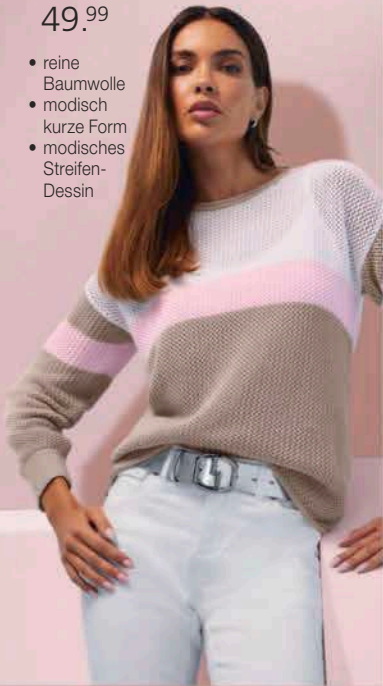

2 Sweatkleid



**1 Pullover** aus trageangenehmer Qualität im Streifen-Look. Mit Rundhals-Ausschnitt und lässig überschrittener Schulter. Langarm mit Bündchen. Unterstützt die Initiative Cotton made in Africa. 100% Baumwolle. Maschinenwäsche.

**Länge ca. 62 cm**  
ecru-sesam-gemustert **148.763.007**  
34, 36, 38, 40, 42,  
**Gr. 44, 46, 48, 50 € 49.99**

**2 Super trendy und sooo bequem!** Innen weich angerautes **Sweatkleid** im Lässig-Style mit fröhlichem Buchstaben-Druck. Peppig der Kragen mit Tunnelzug und Kordel vorne. Kaschierend der etwas längere Halbarm, praktisch die beiden Leistentaschen und die abgerundeten Seitenschlitze. GOTS-zertifiziert 100% Baumwolle. Maschinenwäsche.

**Länge ca. 100 cm**  
sand-flamingo-bedruckt **638.863.021**  
sand-mint-bedruckt **638.874.020**  
**Gr. 36, 38, 40 42, 44, 46 48, 50, 52 54**  
**€ 49.99 56.99 62.99 68.99**

**3 Gute Laune** ist bei diesem **Sweatshirt** mit buntem Buchstaben-Druck vorprogrammiert: Lässig-trendige Form mit Stehkragen, Tunnelzug und Bindeband vorne. Lange Ärmel. Seitenschlitze. GOTS-zertifiziert 100% Baumwolle. Maschinenwäsche.

**Länge ca. 66 cm**  
flamingo-sand-bedruckt **639.459.024**  
mint-sand-bedruckt **639.469.024**  
**Gr. 36, 38, 40 42, 44, 46 48, 50, 52 54**  
**€ 39.99 44.99 49.99 54.99**

**4 Schöne Akzente** setzen bei diesem **Langarm-Pullover** die Kontraststreifen am V-Ausschnitt, im Vorderteil, entlang der Seitennähte und entlang der Ärmel. Aktuelle, weitere T-Form. Hinten längerer Saum mit Seitenschlitzen. Weiche Feinstrick-Qualität. Unterstützt die Initiative Cotton made in Africa. 55% Baumwolle, 45% Viskose. Maschinenwäsche.

**Länge ca. 70 cm**  
ecru **151.723.007**  
**Gr. 36, 38, 40 42, 44, 46 48, 50, 52 54**  
**€ 39.99 44.99 49.99 54.99**

**5 Leicht-Daunen-Jacke** für die Übergangszeit im aktuellen Mix aus Rautenstepp und kontrastfarbigen, elastischen Jersey-Einsätzen seitlich und unten entlang der Ärmel. Schützender Stehkragen mit Tunnelzug sowie Ripsband mit Metallenden zur Weitenregulierung. Praktisch der 2-Wege-Reißverschluss und die beiden Taschen mit Reißverschluss. Formgebende Nähte. Tunnelzug am Saum. 55% Polyester, 45% Polyamid. Futter: 100% Polyamid. Einsatz: 68% Viskose, 27% Polyamid, 5% Elasthan. Füllung: 90% Daune, 10% Federn. Reinigung

**Länge ca. 66 cm**  
beige-ecru **592.800.017**  
**Gr. 36, 38, 40 42, 44, 46 48, 50, 52**  
**€ 149.- 164.- 179.-**

QUALITÄT  
vom Feinsten

5 Leicht-Downen-  
Jacke ab

149.-

*Leicht wärmender, feder-  
leichter Tragekomfort dank  
Daunenfüllung*

- federleichter  
Tragekomfort
- trendiger Materialmix
- edle Präge-Optik

WÄRMEND



3 Sweatshirt ab

39.99

- leichte  
Sweat-Qualität
- modischer  
Stehkragen



Organic  
Certified by Control Union  
CU 1105712



4 Langarm-  
Pullover

ab 39.99

- mit 55%  
Baumwolle
- vorne kürzer,  
hinten länger



SANFTE NATUR-  
TÖNE MIT EDEL-  
SPORTIVEM TOUCH!



**ANGEBOT**  
vom Feinsten

3 Longweste ab

**59.99**

- silberfarbige Flatlocknähte
- 2-Wege-Reißverschluss
- modische Longform

**5 Pullover**

Exklusives  
DETAIL

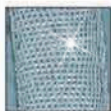

Streckende Galonstreifen mit Glitzer-effekten

**4 Jeans ab**

**49.99**

- Baumwoll-Qualität
- mit Glitzersteinchen
- 5-Pocket-Form

Exklusives  
DETAIL

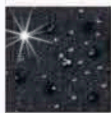

2-farbige Glitzersteinchen-Verzierung

**1 Pullover**  
ab **49.99**

- raffinierter Jacquard-Mustermix
- mit Glitzersteinchen



**2 Pullover**  
**49.99**

- weiche Viskose-Qualität
- ohne Seitennähte



**1 Kuscheln** ist angesagt bei diesem **Pullover** in ausgesprochen modischem Grafik-Jacquard-Muster. Rundhals-Ausschnitt mit Ziersteinchen besetztem Bindeband zur Weitenregulierung. Lange Ärmel und Saum mit Ripp-Abschluss. Am linken Oberarm mit glitzernder Metall-Applikation. 45% Viskose, 35% Polyamid, 20% Polyester. Maschinenwäsche.

**Länge ca. 62 cm**  
schwarz-weiß-gemustert **151.789.005**  
Gr. 36, 38, 40 42, 44, 46 48, 50, 52 54  
€ **49.99 56.99 62.99 68.99**

**2 Pullover** Figurbetonter Rippenstrick in angesagtem Color-Blocking und 2-in-1-Optik. Rundhals-Ausschnitt. Ohne seitliche Nähte. Langarm. 80% Viskose (Ecovero), 20% Polyamid. Maschinenwäsche.

**Länge ca. 62 cm**  
ecru-schwarz-gemustert **142.788.009**  
Gr. 34, 36, 38, 40, 42, 44, 46, 48, 50 € **49.99**

**3 Modischer Kombi-Liebhaber**: leicht wattierte, quer gesteppte **Longweste** mit Glitzer-Flatlocknähten und funkelndem Ripsband als seitlichen, streckenden Galonstreifen. Stehkragen mit Ösen und glitzerndem Ripsband zur Weitenregulierung, 2-Wege-Reißverschluss und 2 Reißverschluss-Nahttaschen. Eine knöpfbare Innentasche. Glitzer-Metall-Applikation auf Brusthöhe. Formende Wiener Nähte für einen optimalen Sitz. 100% Polyester. Futter: 100% Polyester. Maschinenwäsche.

**Länge ca. 82 cm** jade **151.858.007**  
Gr. 36, 38, 40 42, 44, 46 48, 50, 52 54  
€ **59.99 67.99 74.99 81.99**

**4 Die Jeans** in 5-Pocket-Form wird durch die 2-farbigen Glitzersteinchen am Oberschenkel zum Blickfang. Formbund mit Gürtelschlaufen, Knopf- und Reißverschluss sowie Passformsattel hinten. Fußweite ca. 48 cm. Ohne Gürtel. Unterstützt die Initiative Cotton made in Africa. 81% Baumwolle, 17% Polyester, 2% Elasthan. Maschinenwäsche.

**Innenbeinlänge ca. 77 cm**  
graphit denim **151.927.005**  
Gr. 36, 38, 40 42, 44, 46 48, 50, 52 54  
€ **49.99 56.99 62.99 68.99**

**5 Auf dem geschmeidig weichen Feinstrick** kommt bei diesem **Pullover** der grafische Druck besonders gut zur Geltung. Im Vorderteil zusätzlich mit Glitzersteinchen geschmückt. Aufwändig passformgerecht gearbeitet mit U-Boot-Ausschnitt und langen Ärmeln, jeweils mit Rollkante. Am Saum mit Ösen und Durchzugband in der Weite zu regulieren. Unterstützt die Initiative Cotton made in Africa. 50% Baumwolle, 50% Polyacryl. Maschinenwäsche.

**Länge ca. 62 cm** ecru-graphit-gemustert **151.961.008**  
Gr. 36, 38, 40 42, 44, 46 48, 50, 52 54  
€ **49.99 56.99 62.99 68.99**

**6 Die außergewöhnlich schön gesteppte, wattierte Longweste** mit geripptem Kragen in College-Form hält Sie an kühleren Tagen angenehm warm. Praktisch der 2-Wege-Reißverschluss mit Glitzerakzenten am Anhänger, die beiden Nahttaschen und die Seitenschlitze mit Reißverschluss, die geöffnet für viel Bewegungsfreiheit sorgen. Wiener Nähte und die glatten Seitenpartien sorgen für eine streckende Optik. 1 knöpfbare Innentasche. 100% Polyester. Futter: 100% Polyester. Maschinenwäsche.

**Länge ca. 82 cm** schwarz **150.265.005**  
Gr. 36, 38, 40 42, 44, 46 48, 50, 52 54  
€ **59.99 67.99 74.99 81.99**

**7 Leichte, fein schimmernde Jacke** für den Übergang mit vielen Details. Ein farblich abgestimmtes Ripsband verläuft am variierbaren Kragen, an der Druckknopfleiste entlang des Reißverschlusses und am Ärmelabschluss mit Druckknopf. Weitere schmückende Elemente sind die silberfarbenen Nieten und Druckknöpfe sowie die Kontrastnähte. 3 Reißverschluss-Taschen vorne und 1 knöpfbare Innentasche. 100% Polyester. Futter: 100% Polyester. Maschinenwäsche.

**Normalgröße, Länge ca. 70 cm**  
schwarz **649.576.033** beige **649.587.031**  
jadegrün **675.287.072**  
Gr. 36, 38, 40 42, 44, 46 48, 50, 52 54  
€ **69.99 78.99 86.99 94.99**

**Kurzgröße, Länge ca. 66 cm**  
schwarz **649.598.033** beige **649.602.031**  
jadegrün **675.384.011**  
Gr. 18, 19, 20 21, 22, 23 24, 25, 26  
€ **69.99 78.99 86.99**

7 Jacke ab

69.<sup>99</sup>

- viele praktische Taschen
- detailreiche Verarbeitung
- leicht schimmernde Qualität

K

Kurze  
GrößenLEICHT  
WÄRMEND5 Pullover ab  
49.<sup>99</sup>

- mit 50% Baumwolle
- Tunnelzug im Saum

6 Longweste  
ab 59.<sup>99</sup>

- 2-Wege-Reißverschluss
- mit silberfarbenem Glanzgarn
- Wiener Nähte



KOMBI-PARTNER  
FÜR TRENDSTARKE  
LOOKS!



1 Pullover  
ab 44.99

- mit 60% Viskose
- mit Zierknöpfen an der Schulter



2 Shirt  
ab 24.99

- edle, weich fließende Qualität
- Tunnelzug und Bindeband am Saum



122

3 Weste ab

59.99

- 2 seitliche Taschen
- eine Innentasche
- mit silberfarbenem Glanzgarn



1 Der **Pullover** punktet durch den kontraststarken Jacquard-Mustermix allover und die Glitzersteinchen im Vorderteil. Lange Ärmel. Geschmeidig weicher Feinstrick. Gerade Abschlüsse. 60% Viskose, 40% Baumwolle. Maschinenwäsche.

**Länge ca. 62 cm**  
schwarz-weiß-gemustert **639.265.019**  
**Gr.** 36, 38, 40 42, 44, 46 48, 50, 52 54  
**€** 44.99 49.99 54.99 59.99

2 Mit seinen kontrastfarbenen Details und dem platzierten Print liegt das **Shirt** total im Trend! U-Boot-Ausschnitt und überschnittene Schultern. Saum mit verstellbarem Tunnelzug und Bindeband. 92% Polyester, 8% Elasthan. Handwäsche.

**Länge ca. 66 cm**  
ecru-magenta-bedruckt **649.484.065**  
ecru-orange-bedruckt **649.491.071**  
ecru **868.429.156**  
**Gr.** 36, 38, 40 42, 44, 46 48, 50, 52 54  
**€** 24.99 29.99 33.99 37.99

3 Die leicht wattierte **Weste** hält Sie am Body schön warm und überzeugt durch seitliche, streckend wirkende Einsätze in Smok-Optik. Stehkragen mit Ösen und Kordelzug mit Glitzergarn. Reißverschluss und 2 Nahttaschen versteckt in den Wiener Nähten. Flatlock-Nähte aus Glitzergarn. Runde Metall-Applikation mit Glitzersteinchen vorne. 1 knöpfbare Innentasche. 100% Polyester. Futter: 100% Polyester. Maschinenwäsche.

**Länge ca. 66 cm**  
schwarz **639.786.026**  
**Gr.** 36, 38, 40 42, 44, 46 48, 50, 52 54  
**€** 59.99 67.99 74.99 81.99

4 Die **Schlupfhose** in angesagter 7/8-Länge begeistert durch das Rauten-Minimaldessin und die fantastisch elastische Bengalini-Qualität. Schwarze Akzente setzen der Rundum-Dehnbund und die streckenden Galonstreifen. 2 Taschen vorne, 2 imitierte Leistentaschen hinten. Schlitzte am Beinabschluss. Abnäher hinten für perfekte Passform. Fußweite ca. 36 cm. 78% Viskose, 19% Polyamid, 3% Elasthan. Maschinenwäsche.

**Länge ca. 65 cm**  
schwarz-weiß-bedruckt **638.597.026**  
**Gr.** 36, 38, 40 42, 44, 46 48, 50, 52 54  
**€** 39.99 44.99 49.99 54.99

5 Einfach mustergültig ist der **Pullover** mit eingeffasstem U-Boot-Ausschnitt und effektivem Streifenmuster, teilweise mit Glitzergarn. Der Body ist quer-, die Ärmel längsgerippt. 66% Viskose, 28% Polyamid, 3% Polyester, 3% metallisierte Fasern. Maschinenwäsche.

**Länge ca. 62 cm**  
schwarz-weiß-gemustert **639.924.029**  
**Gr.** 36, 38, 40 42, 44, 46 48, 50, 52 54  
**€** 49.99 56.99 62.99 68.99

6 Der **Pullover** in geschmeidig weichem Feinstrick wird durch den glänzenden Schriftzug, akzentuiert mit Glitzersteinchen, zum Blickfang. Silberfarbendes Glanzgarn am Rollsaum des U-Boot-Ausschnitts und an den langen Raglan-Ärmeln. Streckende Kontrast-Galonstreifen an der Seitennaht und entlang der Ärmel. Saum mit Tunnelzug und glänzendem Bindeband. Aufwändig in Form gestrickt. Unterstützt die Initiative Cotton made in Africa. 50% Baumwolle, 50% Polyacryl. Maschinenwäsche.

**Länge ca. 62 cm**  
weiß-schwarz-gemustert **150.276.005**  
**Gr.** 36, 38, 40 42, 44, 46 48, 50, 52 54  
**€** 49.99 56.99 62.99 68.99

7 So außergewöhnlich schön kann eine **Shirtjackede** sein! Innen bedruckter Umlegekragen mit Tunnelzug, durchgehender Reißverschluss und bequeme, lange Raglan-Ärmel. Für einen Hauch Extravaganz sorgen die silberfarbenen Ziersteinchen an den Bindebändern und an den Eingriffen der beiden Taschen. Softweiche Jersey-Qualität. 92% Polyester, 8% Elasthan. Maschinenwäsche.

**Länge ca. 70 cm**  
magenta-ecru-gemustert **649.522.030**  
orange-ecru-gemustert **649.532.033**  
schwarz-ecru-gemustert **868.327.083**  
**Gr.** 36, 38, 40 42, 44, 46 48, 50, 52 54  
**€** 39.99 44.99 49.99 54.99

4 Schlupfhose ab

39.99

- komfortabler Rundum-Dehnbund
- 2 seitliche Taschen
- mit Seitenschlitz

**SUPERSTRETCH**

Form: Genf

- komfortable Leibhöhe
- normaler Oberschenkel
- schmale Fußweite

**Länge ca. 62 cm**  
weiß-schwarz-gemustert **150.276.005**  
**Gr.** 36, 38, 40 42, 44, 46 48, 50, 52 54  
**€** 49.99 56.99 62.99 68.99

7 So außergewöhnlich schön kann eine **Shirtjackede** sein! Innen bedruckter Umlegekragen mit Tunnelzug, durchgehender Reißverschluss und bequeme, lange Raglan-Ärmel. Für einen Hauch Extravaganz sorgen die silberfarbenen Ziersteinchen an den Bindebändern und an den Eingriffen der beiden Taschen. Softweiche Jersey-Qualität. 92% Polyester, 8% Elasthan. Maschinenwäsche.

**Länge ca. 70 cm**  
magenta-ecru-gemustert **649.522.030**  
orange-ecru-gemustert **649.532.033**  
schwarz-ecru-gemustert **868.327.083**  
**Gr.** 36, 38, 40 42, 44, 46 48, 50, 52 54  
**€** 39.99 44.99 49.99 54.99

5 Pullover  
ab 49.99

- mit 66% Viskose



6 Pullover  
ab 49.99

- mit 50% Baumwolle
- figurgünstige Kontrasteinsätze
- Tunnelzug am Saum



7 Shirtjacke ab

39.99

- edle, weich fließende Qualität
- mit dekorativen Glitzersteinchen
- zwei seitliche Taschen

2 Shirt

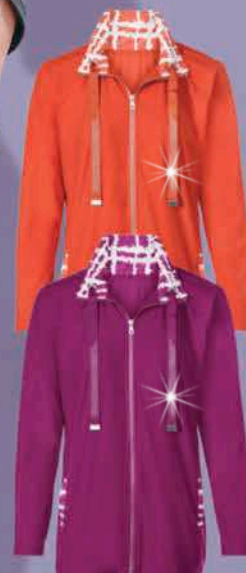

STARKE  
KONTRASTE FÜR  
STARKE LOOKS!



1 Pullover  
ab 49.<sup>99</sup>

- mit 50% Baumwolle
- aufwendiges Strickmuster

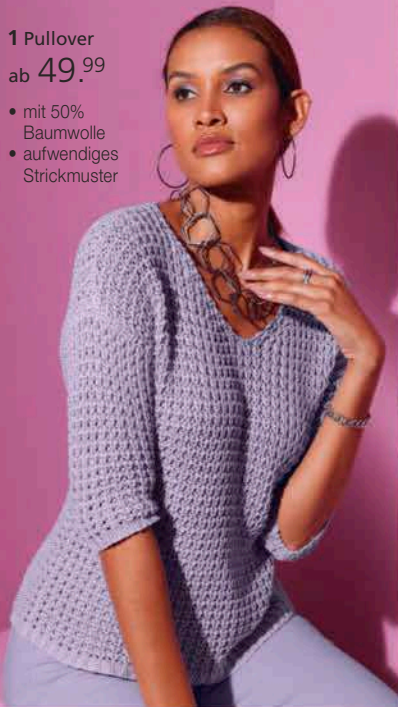

2 Bluse  
ab 34.<sup>99</sup>

- mit Georgette-Einsatz



1 Wir präsentieren Ihnen: einen **Pullover** mit dem Sie auffallen! Und das gelingt durch das außergewöhnliche Strickmuster. Moderne weite Form mit V-Ausschnitt und  $\frac{3}{4}$ -Ärmeln. Mit dem Kauf unterstützen Sie die Initiative Cotton made in Africa. 50% Baumwolle, 50% Polyacryl. Maschinenwäsche.

**Länge ca. 62 cm** flieder **821.527.001**  
Gr. 36, 38, 40 42, 44, 46 48, 50, 52  
€ **49.99** **56.99** **62.99**

2 Mit ihrem modernen Dessin wird diese **Bluse** zu einem echten Blickfang. Lässig überschrittene Schultern, Ärmelabschluss mit Aufschlag und der leicht transparente Georgette-Einsatz im oberen Teil runden den Look gelungen ab. 100% Viskose. Maschinenwäsche.

**Länge ca. 64 cm**  
schwarz-flieder-bedruckt **823.040.042**  
Gr. 36, 38, 40 42, 44, 46 48, 50, 52  
€ **34.99** **39.99** **44.99**

3 Trendstarker und topmodischer Begleiter für den Sommer gesucht? Dann ist diese **Hose** in aktueller  $\frac{7}{8}$ -Form genau die Richtige! Mit bequemem Rundum-Dehnbund samt Tunnelzug und Bindeband zur individuellen Regulierung der Weite, Flatlocknähten und seitlicher Naht. Mit zwei Taschen vorne und zwei Zier-Paspeltaaschen hinten. Fußweite ca. 34 cm. 75% Polyamid, 25% Elasthan. Maschinenwäsche.

**Normalgröße, Innenbeinlänge ca. 65 cm**  
weiß **742.823.050**  
Gr. 36, 38, 40 42, 44, 46 48, 50, 52  
€ **59.99** **67.99** **74.99**

**Kurzgröße, Innenbeinlänge ca. 60 cm**  
weiß **742.834.049**  
Gr. 18, 19, 20 21, 22, 23 24, 25, 26  
€ **59.99** **67.99** **74.99**

4 Für Trendsetterinnen! Das **Sweatshirt** in ausdrucksstarkem Buchstaben-Dessin mit Glitzerakzenten und funkelnden Schmucksteinchen ist ein absolutes Muss. Angesagter Stehkragen mit breitem, gestreiften Ripsband. Lange Ärmel. Innen weich angeraute Sommer-Sweatqualität mit recyceltem Polyester und angenehmer Baumwolle. Unterstützt die Initiative Cotton made in Africa. 50% Baumwolle, 50% Polyester. Maschinenwäsche.

**Länge ca. 66 cm**  
fuchsia-ecru **639.551.036**  
apfel-ecru **639.573.032**  
himmelblau-ecru **639.583.036**  
Gr. 36, 38, 40 42, 44, 46 48, 50, 52  
€ **39.99** **44.99** **49.99**  
Gr. 54 **54.99**

5 **Bluse** In leicht glänzender Qualität mit lässiger Kapuze. Mit durchgehender Knopfleiste und Knopf-Manschette am Langarm. Seitenschlitze. Unterstützt die Initiative Cotton made in Africa. 97% Baumwolle, 3% Elasthan. Maschinenwäsche.

**Länge ca. 68 cm**  
weiß **138.282.005**  
34, 36, 38, 40, 42,  
Gr. 44, 46, 48, 50 **€ 59.99**

6 Ein echtes Lieblingsstück: die **Shirtjacke** in sportlich-eleganter Aufmachung mit silberfarbenen glitzernden Effekten an den Bändern des Umlegekragens, entlang des 2-Wege-Reißverschlusses und an den beiden Taschen. Schräge Teilungsnäht vorne. 50% Modal, 44% Polyester, 6% Elasthan. Maschinenwäsche.

**Länge ca. 76 cm**  
flieder **111.088.029**  
schwarz **162.800.003**  
Gr. 36, 38, 40 42, 44, 46 48, 50, 52  
€ **49.99** **56.99** **62.99**  
Gr. 54 **68.99**

3 Hose ab  
**59.<sup>99</sup>**

- Flatlocknaht an den Abschlüssen
- elastischer Bund



Form: Genf

- komfortable Leibhöhe
- normaler Oberschenkel
- schmale Fußweite



ANGEBOT  
vom Feinsten

6 Shirtjacke ab

49.99

- mit 50% Modal
- aufgesetzte Taschen
- 2-Wege-Reißverschluss

4 Sweatshirt ab

39.99

- mit 50% Baumwolle
- leichte Sweat-Qualität
- mit Glitzersteinchen



5 Bluse  
59.99

- modische Kapuze
- leicht glänzende Qualität



EFFEKTVOLLE  
HIGHLIGHTS UND  
BLICKFANG-PRINTS!



# I'M A STAR ☆

VON DEN LAUFSTEGEN DIESER WELT INSPIRIERT:  
TOPAKTUELLE TREND-LOOKS FÜR FASHION-STARs!



**ANGEBOT**  
vom Feinsten

1 Viskose-Hemd-  
blusenkleid ab  
**39.99**

- aus Viskose (Ecovero)
- gerade Schnittführung
- lässig überschrittene Schultern

2 Longbluse ab

**39.99**

- lässiger Schnitt
- vorne kürzer, hinten länger



3 Shirt  
ab **34.99**





4 Strickmantel ab

59.99

- mit 50% Viskose (ECOVERO)



1 Solo oder zu einer Leggings – das lässige, gerade geschnittene **Viskose-Hemdblusenkleid** ist immer eine gute Wahl. Dank der Knopfleiste bestimmen Sie selbst wie viel Dekolleté oder Bein Sie zeigen möchten. Überschnittene Schultern und modisch kurze Ärmel mit fixiertem Aufschlag. Praktische seitliche Nahttaschen. Mit Falte an der Rückenpassage. Viskose in ECOVERO-Qualität von Lenzing. 100% Viskose (ECOVERO). Maschinenwäsche.

<b>Länge ca. 100 cm</b>	schwarz	<b>180.073.011</b>
Gr. 36, 38, 40	42, 44, 46	48, 50, 52
€ <b>39.99</b>	<b>44.99</b>	<b>49.99</b>

2 Zeigen Sie sich mit dieser **Longbluse** im Leo-Dessin doch mal von Ihrer gefährlich schönen Seite. Mit offenem Hemdkragen und durchgehender Knopfleiste. Die langen Ärmel mit Knopfmanschette können auf  $\frac{3}{4}$ -Länge gekrempelt werden. In lässig weiter Form mit vorne kürzerem Saum. Pflegeleichte Crêpe-Qualität. 100% Polyester. Maschinenwäsche.

<b>Länge ca. 80 cm</b>	schwarz-camel-bedruckt	<b>180.110.014</b>
Gr. 36, 38, 40	42, 44, 46	48, 50, 52
€ <b>39.99</b>	<b>44.99</b>	<b>49.99</b>

3 Dieses **Shirt** kombiniert die modisch-lässige Form mit einem blickfangstarken, silberfarbenen Druck im Vorderteil. Mit großzügigem Rundhals-Ausschnitt und überschnittenen Schultern. 95% Polyester, 5% Elasthan. Maschinenwäsche.

<b>Länge ca. 66 cm</b>	schwarz-silberfarben-bedruckt	<b>180.095.008</b>
Gr. 36, 38, 40	42, 44, 46	48, 50, 52
€ <b>34.99</b>	<b>39.99</b>	<b>44.99</b>

4 Wild Thing! **Strickmantel** im hochwertigen Jacquard-Muster in effektvoller Tierfell-Optik. In schmeichelnd offener, modisch weiter T-Form mit optisch streckendem V-Ausschnitt. Dezentem Ballon-Ärmel. Der Abschluss an der vorderen Kante und am Saum ist ebenso wie die Ribbündchen an den Ärmeln einfarbig abgesetzt. Viskose in ECOVERO-Qualität von Lenzing. 50% Viskose (ECOVERO), 28% Polyester, 22% Polyamid. Maschinenwäsche.

<b>Länge ca. 120 cm</b>	schwarz-camel-gemustert	<b>180.084.008</b>
Gr. 36, 38, 40	42, 44, 46	48, 50, 52
€ <b>59.99</b>	<b>67.99</b>	<b>74.99</b>



1 Strickmantel ab

59.99

- mit Pailletten veredelte Applikation im Rückteil
- modisch verschlusslos
- Raglan-Ärmel



**ANGEBOT**  
vom Feinsten

3 Bluse ab  
**29.99**

- Oversize-Schnitt
- abgerundeter Saum



**19.99**

2 Shirt ab

**2 Shirt** mit Star-Potenzial! Lässige Form mit gerippten Bündchen an U-Boot-Ausschnitt und Saum. Kurze Raglan-Ärmel. Silberfarbene glänzende Pailletten am Stern-Motiv vorne. Unterstützt die Initiative Cotton made in Africa. 100% Baumwolle. Maschinenwäsche.

**Länge ca. 66 cm**  
weiß-mittelblau-bedruckt **180.346.005**  
Gr. 36, 38, 40 42, 44, 46 48, 50, 52 54  
€ **19.99 23.99 26.99 29.99**

**3** Karo? Klaro! Trendstarke **Bluse** in leichtem Oversize-Schnitt und schmeichelnder Longform. Mit Hemdkragen, durchgehender Knopfleiste und 1 Brusttasche. Die langen Ärmel mit Knopfmanschette können auf ¾-Länge gekrempelt werden. Weite gebende Kellerfalte an der Rückenpassage. Stark abgerundeter Saum. Unterstützt die Initiative Cotton made in Africa. 100% Baumwolle. Maschinenwäsche.

**Länge ca. 80 cm**  
marine-rot-gemustert **181.463.005**  
Gr. 36, 38, 40 42, 44, 46 48, 50, 52 54  
€ **29.99 35.99 39.99 44.99**

**1** Für ein bisschen Glamour sorgen bei diesem **Strickmantel** der Schriftzug mit Pailletten im Rücken und die Pailletten-Verzierung auf einer der beiden aufgesetzten Taschen. Lässig offene Form mit Kapuze, leichtem V-Ausschnitt und langen Raglan-Ärmeln mit geripptem Abschluss. 100% Polyacryl. Maschinenwäsche.

**Länge ca. 106 cm**  
anthrazit-meliert **180.233.005**  
Gr. 36, 38, 40 42, 44, 46 48, 50, 52 54  
€ **59.99 67.99 74.99 81.99**

**4** Mit dem **Sweatshirt** mit silberfarbenen glänzenden Pailletten holen wir Ihnen die Sterne vom Modehimmel. Modisch-lässige Form mit Kapuze und V-Ausschnitt. Unterstützt die Initiative Cotton made in Africa. 93% Baumwolle, 7% Polyester. Maschinenwäsche.

**Länge ca. 66 cm**  
hellgrau-silberfarben-gemustert **180.303.005**  
Gr. 36, 38, 40 42, 44, 46 48, 50, 52 54  
€ **49.99 56.99 62.99 68.99**

**5** Der schmal geschnittene **Jeans-Rock** in leichter Waschung gehört einfach in jeden Kleiderschrank. Formbund mit Gürtelschlaufen sowie Knopf- und Reißverschluss vorne. 2 Taschen und 2 Münztäschchen vorne. Passformsattel hinten und 2 aufgesetzte Gesäßtaschen. Unterstützt die Initiative Cotton made in Africa. 99% Baumwolle, 1% Elasthan. Maschinenwäsche.

**Länge ca. 56 cm**

blue-bleached **181.644.006**

Gr. 36, 38, 40 42, 44, 46 48, 50, 52 54  
 € **29.99 35.99 39.99 44.99**

**6** Der **Blazer** kommt wunderbar lässig daher und wird so zum Kombi-Liebling für viele Gelegenheiten. Langer, optisch streckender Reverskragen. Offene Form mit Zierknöpfen auf beiden Seiten. 2 Pattentaschen vorne. Verdeckter Schlitz hinten für optimale Bewegungsfreiheit. Formgebende Teilungsnähte. Bequeme Stretch-Qualität. 95% Polyester, 5% Elasthan. Futter: 100% Polyester. Maschinenwäsche.

**Länge ca. 74 cm**

champagner **180.223.005**

Gr. 36, 38, 40 42, 44, 46 48, 50, 52 54  
 € **54.99 61.99 67.99 73.99**

**4** Sweatshirt ab

**49.99**

• lässige Form



**7** **Jeans** im topaktuellen Mom-Schnitt mit hoher Leibhöhe und lockerer Weite an Po, Hüften und Oberschenkeln. Formbund mit Gürtelschlaufen sowie Knopf- und Reißverschluss vorne. 2 Taschen und Münztäschchen vorne sowie 2 Gesäßtaschen. Passformsattel hinten. Die Nähte am Beinabschluss sorgen für die schmale Fußweite. Unterstützt die Initiative Cotton made in Africa. Fußweite ca. 34 cm. Ohne Gürtel. 99% Baumwolle, 1% Elasthan. Maschinenwäsche.

**Normalgröße, Innenbeinlänge ca. 71 cm**  
 blue-bleached **181.532.005**

Gr. 36, 38, 40 42, 44, 46 48, 50, 52 54  
 € **39.99 44.99 49.99 54.99**

**Kurzgröße, Innenbeinlänge ca. 66 cm**  
 blue-bleached **181.564.005**

Gr. 19, 20 21, 22, 23 24, 25  
 € **39.99 44.99 49.99**

**6** Blazer ab

**54.99**

- modisch verschlusslos
- formgebende Teilungsnähte



**5** Jeans-Rock ab

**29.99**



**7** Jeans ab

**39.99**

- mit 99% Baumwolle
- hohe Leibhöhe
- lockerer Sitz an Hüften, Po und Oberschenkeln
- schmale Fußweite
- trendige Waschung





1 Webkleid ab

59.<sup>99</sup>

- reines Lyocell
- figurumschmeichelnde A-Form
- besonders weiche Qualität
- temperatenausgleichend
- feuchtigkeitsregulierend



**ANGEBOT**  
vom Feinsten

3 Shirt ab  
**24.<sup>99</sup>**

- stiltypische Kontrastnähte
- trendiger Saumabschluss



**24.<sup>99</sup>**

2 Shirt ab



schnittene Schultern und fixierter Aufschlag am Abschluss der modisch kurzen Ärmel. Unterstützt die Initiative Cotton made in Africa. 100% Baumwolle. Maschinenwäsche.

**Länge ca. 66 cm**  
orange-silberfarben-bedruckt **182.772.006**  
Gr. 36, 38, 40 42, 44, 46 48, 50, 52 54  
**€ 24.99 29.99 33.99 37.99**

**3** Dieses **Shirt** begeistert mit dem Lettering-Druck rundum ebenso wie mit der geschmeidig weichen Qualität. U-Boot-Ausschnitt, lange Ärmel und abgerundeter Saum. Kontrastfarbige Overlock-Nähte an den Abschlüssen machen den Look komplett. Viskose in ECOVERO-Qualität von Lenzing. 95% Viskose (ECOVERO), 5% Elasthan. Maschinenwäsche.

**Länge ca. 62 cm**  
champagner-marine-bedruckt **182.750.005**  
Gr. 36, 38, 40 42, 44, 46 48, 50, 52 54  
**€ 24.99 29.99 33.99 37.99**

**4** **Sweatshirt** mit glitzerndem LOVE-Schriftzug im Vorderteil. Kapuze mit Tunnelzug und Band. In lässig weiter T-Form mit überschnittenen Schultern und weiten Ärmeln. Angenehm weiche und glatte Interlock-Qualität. 50% Modal, 44% Polyester, 6% Elasthan. Maschinenwäsche.

**Länge ca. 62 cm**  
champagner-bronze-farben-bedruckt **183.403.005**  
Gr. 36, 38, 40 42, 44, 46 48, 50, 52 54  
**€ 44.99 49.99 54.99 59.99**

**5** Trendsetterinnen aufgepasst! Der lässig weite, leichte **Blouson-Mantel** ist ein angesagter Begleiter für die warme Jahreszeit. Gerippte Bündchen am Rundhals-Ausschnitt und am Abschluss der langen Raglan-Ärmel mit

**1** Angenehm leichte Qualität in Jeans-Optik, dezente Waschung und Druck-Dessin im Lettering-Stil – dieses **Webkleid** werden Sie lieben. In schmeichelnder, leichter A-Linie mit Rundhals-Ausschnitt, offenem V und kurzer Knopfleiste. Aufgesetzte Brusttasche mit Fransen-Verzierung. Die langen Ärmel können lässig gekrempelt werden. Ohne Gürtel. 100% Lyocell (TENCEL). Maschinenwäsche.

**Länge ca. 100 cm**  
blue-bleached-schwarz-bedruckt **182.692.005**  
Gr. 36, 38, 40 42, 44, 46 48, 50, 52 54  
**€ 59.99 67.99 74.99 81.99**

**2** **Shirt** mit Summer-Schriftzug mit silberfarbenen Pailletten. Rundhals-Ausschnitt, über-

Raffungen an den Nähten. 2-Wege-Reißverschluss. 1 schräge Brusttasche mit Reißverschluss und 2 Leistentaschen. Gehschlitz hinten. Mit recyceltem Polyester. 100% Polyester. Futter: 100% Polyester. Maschinenwäsche.

**Länge ca. 116 cm**  
orange **183.515.006**

Gr. 36, 38, 40 42, 44, 46 48, 50, 52 54  
€ **89.99** **99.99** **110.-** **120.-**

**6** Mit dem frechen Giraffen-Motiv im Vorderteil zaubert uns dieses **Shirt** ein Lächeln ins Gesicht. Rundhals-Ausschnitt und kurze Ärmel. OCS-zertifiziert. 100% Baumwolle. Maschinenwäsche.

**Länge ca. 66 cm**  
weiß-orange-bedruckt **183.705.005**

Gr. 36, 38, 40 42, 44, 46 48, 50, 52 54  
€ **24.99** **29.99** **33.99** **37.99**

**7** **Jeans** im angesagten Mom-Style mit hoher Leibhöhe, lockerem Sitz an Hüften, Po und Oberschenkeln sowie schmalem Beinabschluss mit fixiertem Aufschlag. Mit Gürtelschlaufen sowie Knopf und Reißverschluss. Used-Effekte an den Taschen vorne und den aufgesetzten Gesäßtaschen. Passformsattel hinten und schräge Abnäher oberhalb des Knies vorne. Unterstützt die Initiative Cotton made in Africa. 81% Baumwolle, 17% Polyester, 2% Elasthan. Maschinenwäsche.

**Normalgröße, Innenbeinlänge ca. 71 cm**  
blue-bleached **183.491.005**

Gr. 36, 38, 40 42, 44, 46 48, 50, 52 54  
€ **39.99** **44.99** **49.99** **54.99**



**24.99**  
6 Shirt ab

5 Blouson-Mantel ab

**89.99**

- aus recyceltem Polyester
- Oversize-Schnitt
- Raglan-Ärmel
- mit modischen Raffungen
- gerippte Bündchen

LEICHT WÄRMEND  
❄️❄️❄️

4 Sweatshirt ab

**44.99**

- lässiger Schnitt
- bügelfreier Interlock-Jersey

7 Jeans

7 Jeans ab

**39.99**

- mit 81% Baumwolle
- hohe Leibhöhe
- lockerer Sitz an Hüften, Po und Oberschenkeln
- mit vorverlegter Naht
- schmale Fußweite
- fixierter Beinaufschlag
- Vintage-Effekt

**K**  
Kurze Größen

TRENDS  
VON  
A BIS Z!





2 Pullover  
59.99

- trendige  
Waschung
- Zopfmuster mit  
Ajour



1 Shirt  
49.99

- Druck mit  
Pailletten  
verziert
- längen-  
regulierbare  
Ärmel mit  
Riegel



  
QUALITÄT  
vom Feinsten

3 Webtop  
39.99

*Sanft auf der Haut  
und angenehm  
kühlend.*



- sommerleichte  
Lyocell-Qualität
- tiefer V-Aus-  
schnitt im  
Rücken

# FASHION4ME

TRENDSTARK UND KOMFORTABEL:  
MUSS-ICH-HABEN-LOOKS FÜR JEDEN TAG!



QUALITÄT  
vom Feinsten

4 Blazer

89.<sup>99</sup>

*Lyocell & Leinen:  
sommerlich, angenehm  
weich und kühlend.*

- sommerleichte Lyocell-Qualität
- ungefütert



**Kette** aus Kunstharz und Veloursleder-Imitat. Länge ca. 83-90 cm.  
**207.114.025**  
natur  
**€ 59.99**

**1 Shirt** In leichter A-Form, mit aktuellem Frontdruck, Schriftzug und Pailletten. Trageangenehme Oil-dyed-Ware. Rundhals-Ausschnitt mit Rollkante. Langarm mit Riegel zum Krempeln. Hinten etwas länger geschnitten. GOTS-zertifiziert. 100% Baumwolle. Maschinenwäsche.

**Länge ca. 70 cm**

kalkmint **144.739.007**  
34, 36, 38, 40, 42,  
**Gr. 44, 46, 48, 50 € 49.99**

**2 Pullover** Hautsympathischer Strick mit trendiger Waschung im Used-Look, aufwendigem Zopfmuster und Ajour-Details. Gerade Form mit Rundhals-Ausschnitt, Langarm und Rippenbündchen. Unterstützt die Initiative Cotton made in Africa. 100% Baumwolle. Maschinenwäsche.

**Länge ca. 62 cm**

rosenquarz **144.693.010**  
34, 36, 38, 40, 42,  
**Gr. 44, 46, 48, 50 € 59.99**

**3 Webtop** Hochwertiger, leichter Materialmix mit Leinen. Vorn mit gepflegtem Karree-Ausschnitt, hinten mit Schleife am V-Ausschnitt mit Umschlag. Breite Träger. 70% Lyocell (TENCEL) 30% Leinen. Maschinenwäsche.

**Länge ca. 58 cm**

kalkmint **145.094.011**  
34, 36, 38, 40, 42,  
**Gr. 44, 46, 48, 50 € 39.99**

**4 Blazer** Modische Kurzform im hochwertigen Materialmix mit Leinen. Mit Reverskragen und verdeckter Knopfleiste. Langarm mit Riegel und Knopf zum Umschlagen. 70% Lyocell (TENCEL) 30% Leinen. Maschinenwäsche.

**Länge ca. 56 cm**

kalkmint **144.773.008**  
34, 36, 38, 40, 42,  
**Gr. 44, 46, 48, 50 € 89.99**

**5 Hose** Hochwertiger, leichter Materialmix mit Leinen. Bund mit Seitentaschen, Fake-Gesäßtaschen und Bindegürtel. Gerades, weites Bein. Erhöhte Leibhöhe. Comfort fit. Fußweite ca. 42 cm. 70% Lyocell (TENCEL) 30% Leinen. Maschinenwäsche.

**Innenbeinlänge ca. 74 cm**

kalkmint **144.933.008**  
34, 36, 38, 40, 42,  
**Gr. 44, 46, 48, 50 € 69.99**

**3 Webtop**



QUALITÄT  
vom Feinsten

5 Hose

69.<sup>99</sup>

*Hochwertiger,  
angenehm leichter  
Material-Mix.*

- sommerleichte Lyocell-Qualität
- abnehmbarer Bindegürtel



1 Strickjacke

69.99

- modische Blousonform
- elastische Bündchen an Ärmeln und Saum



2 Boyfriend Jeans

69.99



4 Shirt

29.99

- weich fließende Viskose-Qualität



3 Shirt

49.99

- kunstvoller Spitzeneinsatz
- reine Baumwolle



Exklusives DETAIL



Kunstvoller Spitzeneinsatz an den Ärmeln



**1 Strickjacke** Modischer Kombipartner mit College-Kragen und Karo-Dessin. Blouson-Form mit durchgehender Knopfleiste, Langarm und Dehnbündchen. 45% Polyamid, 42% Polyester, 10% Polyacryl, 3% Wolle. Maschinenwäsche.

**Länge ca. 62 cm**  
dunkelblau-champagner-gemustert **130.665.009**

Gr. 34, 36, 38, 40, 42, 44, 46, 48, 50 **€ 69.99**

**2 Boyfriend Jeans** Lässiger 5-Pocket-Style mit geradem Bein, im angesagten Casual-Look. Passperfekt dank Stretch-Anteil. Comfort Fit. Leicht vertiefte Leibhöhe. Fußweite ca. 32 cm. 95% Baumwolle, 3% Polyester, 2% Elasthan. Maschinenwäsche.

**Normalgröße, Innenbeinlänge ca. 79 cm**  
bleached **668.742.127**

Gr. 34, 36, 38, 40, 42, 44, 46, 48 **€ 69.99**

**Kurzgröße, Innenbeinlänge ca. 73 cm**  
bleached **668.774.119**

Gr. 17, 18, 19, 20, 21, 22, 23, 24 **€ 69.99**

**3 Shirt** Rundhals-Ausschnitt mit Mäusezähnen und kurzer Knopfleiste. Langarm mit Crochet-Einsatz, Seitenschlitze. GOTS-zertifiziert. 100% Baumwolle. Maschinenwäsche.

**Länge ca. 66 cm**  
rosé **138.293.010**

Gr. 34, 36, 38, 40, 42, 44, 46, 48, 50 **€ 49.99**

**4 Shirt** Feminines Basic in hautschmeicheln-der Qualität, mit zarter Spitze am V-Ausschnitt. Gerade Form mit Kurzarm. 95% Viskose (ECOVERO), 5% Elasthan. Maschinenwäsche.

**Länge ca. 62 cm**  
weiß **130.803.007**

Gr. 34, 36, 38, 40, 42, 44, 46, 48, 50 **€ 29.99**

UNSERE  
KOMBI-  
HELDEN!

5 Shirt  
39.99

- Oil-dyed-Färbung
- hinten modisch länger



At least 95% OCS organically grown cotton certified by CU 1105712



**5 Shirt** Trageangenehme Baumwoll-Qualität in modischer Oil-dyed-Waschung. Mit platziertem Schriftzug vorn. Mit V-Ausschnitt, überschnittener Schulter und Kurzarm. Hinten etwas länger. OCS-zertifiziert. 100% Baumwolle. Maschinenwäsche.

**Länge ca. 70 cm**

mittelblau **145.550.008**

**Gr.** 34, 36, 38, 40, 42, 44, 46, 48, 50 **€ 39.99**

**6 2-in-1-Bluse** Top gestylt im Lagen-Look, mit leicht transparenten Netzeinsätzen und Zierknopfleiste vorn. Mit Rundhals-Ausschnitt, im Nacken zu knöpfen, und ¾ Arm. Pflegeleichte, knitterarme Koffer-Qualität. 100% Polyester. Besatz: 100% Polyester. Maschinenwäsche.

**Länge ca. 68 cm**

weiß **635.297.042** kalkmint **635.301.042**

hellrosé **635.312.042**

**Gr.** 34, 36, 38, 40, 42, 44, 46, 48, 50 **€ 49.99**

6 2-in-1-Bluse

49.99

- elegante Optik mit Netz-Einsätzen
- pflegeleichte Koffer-Qualität

**Collier** aus Metall, mit Acrylperlen. Länge bis ca. 53 cm.

**426.764.069**  
silberfarben **€ 44.99**





1 Outdoorjacke

# 119.-

- topmoderner Parka-Stil
- dezent schimmernde Qualität



4 Pullover



2 Pullover

# 59.99

- reine Baumwolle
- Spitzenblende am V-Ausschnitt



3 Shirt

# 39.99

- mit glänzendem Foliendruck
- längenregulierbare Ärmel mit Riegel



**1 Outdoorjacke** Lässiger Modepartner für die Übergangszeit. In leicht ausgestellter A-Linie, hinten etwas länger. Kapuze mit Bindeband. Verdeckter Reißverschluss und Knopfleiste. Pattentaschen mit Knopf, Langarm mit Gummizug. Geknöpfte Seitenschlitze. Unterstützt die Initiative Cotton made in Africa. 63% Baumwolle, 31% Polyester, 6% Polyamid. Maschinenwäsche.

**Länge ca. 74 cm**

khaki **247.040.009**  
 sesam **635.719.027**

34, 36, 38, 40, 42,  
**Gr. 44, 46, 48, 50 € 119.-**

**2 Pullover** Mit Spitze am V-Ausschnitt. Langarm, überschnittene Schulter, Dehnbündchen. Unterstützt die Initiative Cotton made in Africa. 100% Baumwolle. Spitze: 70% Polyamid, 15% Baumwolle, 15% Viskose. Maschinenwäsche.

**Länge ca. 58 cm**

sand **136.221.008**

34, 36, 38, 40, 42,  
**Gr. 44, 46, 48, 50 € 59.99**



5 Druck-Hose



INSPIRIERT  
 VON DER  
 NATUR!





4 Pullover

hellgrau-weiß



khaki-champagner



ecru-schwarz

**3 Shirt** Mit Foliendruck, V-Ausschnitt und überschnittener Schulter. ¾-Arm, mit Knopf fixierbar. Hinten länger. OCS-zertifiziert. 100% Baumwolle. Maschinenwäsche.

**Länge ca. 70 cm**  
champagner **144.172.008**  
34, 36, 38, 40, 42,  
Gr. 44, 46, 48, 50 **€ 39.99**

**4 Pullover** Softer Baumwoll-Strick mit Kontrast-Stitchings und großzügigem Rundhals-Ausschnitt. Lässig überschnittene Schulter, Langarm. Unterstützt die Initiative Cotton made in Africa. 100% Baumwolle. Maschinenwäsche.

**Länge ca. 62 cm**  
ecru-schwarz **141.719.001**  
taupe **635.797.040**  
hellgrau-weiß **804.157.019**  
khaki-champagner **804.168.020**  
34, 36, 38, 40, 42,  
Gr. 44, 46, 48, 50 **€ 59.99**

**5 Druck-Hose** Modische Röhre in stretchiger Crinkle-Qualität. Rundum-Dehnbund mit Bindeband, Taschen vorn und hinten. Normale Leibhöhe. Regular Fit. Fußweite ca. 32 cm. Unterstützt die Initiative Cotton made in Africa. 65% Baumwolle, 32% Polyester, 3% Elasthan. Maschinenwäsche.

**Innenbeinlänge ca.71 cm**  
champagner-taupe-  
bedruckt **635.800.061**  
hellgrau-weiß-bedruckt **804.179.042**  
34, 36, 38, 40, 42,  
Gr. 44, 46, 48, 50 **€ 79.99**

**Tasche** aus Rind-Veloursleder. Ca. 49x39x2 cm. **635.259.017** dunkeltaupe **€ 99.99**



champagner-taupe-bedruckt

4 Pullover

59.<sup>99</sup>

- kontrastfarbene Akzente
- dezentes Strukturmuster

**Kette** aus Metall, mit Süßwasser-Zuchtperlen. Länge ca. 100-107 cm. Anhänger ca. 10 cm.

**214.739.243** silberfarben **€ 39.99**

5 Druck-Hose

79.<sup>99</sup>

- modische Crash-Qualität
- Dehnbund mit Tunnelzug



hellgrau-weiß-bedruckt



1 Long-Strickjacke ab

49.99

- mit 50% Viskose (Ecovero)
- mit Kapuze



2 Pullover ab

39.99

- mit 55% Baumwolle



3 Shirt

ab 29.99

- mit 50% Baumwolle



1 Zu Hosen, Kleidern oder Röcken – die **Long-Strickjacke** in lässiger Silhouette und modischer Melange-Optik ist einfach immer eine gute Wahl. Mit Kapuze, leichtem V-Ausschnitt und Knopf. Aufgesetzte Taschen mit geripptem Abschluss. Viskose in ECOVERO-Qualität von Lenzing. 50% Viskose (Ecovero), 28% Polyester, 22% Polyamid. Maschinenwäsche.

**Länge ca. 92 cm**  
beige-meliert **171.673.005**  
Gr. 36, 38, 40 42, 44, 46 48, 50, 52 54  
€ **49.99 56.99 62.99 68.99**

2 Wetten, das wird Ihr neuer Liebling: **Pullover** mit effektivem Strukturmuster und Rollkante am U-Boot-Ausschnitt und an den Abschlüssen. Unterstützt die Initiative Cotton made in Africa 55% Baumwolle, 45% Viskose (Ecovero). Maschinenwäsche.

**Länge ca. 66 cm**  
beige-ecru-gemustert **150.527.006**  
Gr. 36, 38, 40 42, 44, 46 48, 50, 52 54  
€ **39.99 44.99 49.99 54.99**

3 Wunderschönes **Shirt** im hübschen Blüten-Dessin. Ein raffiniertes Detail ist der Reißverschluss entlang des V-Ausschnitts. So bestimmen Sie selbst, wieviel Dekolleté sie zeigen möchten. Unterstützt die Initiative Cotton made in Africa. 50% Baumwolle, 50% Modal. Maschinenwäsche.

**Länge ca. 66 cm**  
schwarz-hellrosé-gemustert **652.094.032**  
Gr. 36, 38, 40 42, 44, 46 48, 50, 52 54  
€ **29.99 35.99 39.99 44.99**

4 Der **Pullover** wirkt durch die Zierknopfleiste mit Knöpfchen in Horn-Optik wie eine gepflegte Strickjacke. Abgerundet wird der raffinierte Look von gewellten Kanten am Ausschnitt rundum und am Abschluss der 3/4-Ärmel. Ripp-Muster allover. Gerader Saum. Unterstützt die Initiative Cotton made in Africa. 100% Baumwolle. Maschinenwäsche.

SOFTWEICHE  
STOFFE, VERSPIELTE  
DETAILS, TREND-  
STARKE LOOKS!



4 Pullover  
ab 39.99

- imitierte Knopfleiste
- Feinstrick



UNSER  
KOMBI-  
STAR!

QUALITÄT  
vom Feinsten

5 Leder-Jacke ab

199.-

*Lammnappa-Leder ist  
besonders weich und  
bequem.*

Obermaterial



MAINPOL

Länge ca. 62 cm

rosenquarz

456.534.087

Gr. 36, 38, 40 42, 44, 46 48, 50, 52 54

€ 39.99 44.99 49.99 54.99

5 Hochwertige **Leder-Jacke** aus weichem Lamm-Nappa mit peppiger Ziersteppung im Vorderteil – die muss man einfach haben! Die Details: Stehkragen, durchgehender Reißverschluss, 2 Reißverschluss-Taschen, typische Teilungsnähte, 1 Innentasche mit Reißverschluss. Ärmelabschluss mit Ziernähten und Schlitz. 100% Lammnappa. Futter: 100% Polyester. Lederspezialreinigung.

Länge ca. 60 cm

anthrazit

275.890.067

Gr. 36, 38, 40 42, 44, 46 48, 50, 52 54

€ 199.- 219.- 239.- 259.-







1 Hose ab  
**49.<sup>99</sup>**

- formstabile Struktur-Qualität
- modische Bundfalten
- vorverlegte Seitennaht für eine schlanke Optik

**K**  
Kurze Größen

2 Druckbluse ab

**34.<sup>99</sup>**

- aus Viskose (ECOVERO)



3 Blusentop ab **39.<sup>99</sup>**

- figurumspielende Form



1 Trendig, bequem, kombistark – die **Hose** in modischer Silhouette erfüllt gleich drei Wünsche auf einmal. Formbund mit elastischem Einsatz hinten sowie verdecktem Knopf- und Reißverschluss vorne. Aktuelle Bundfalten und 2 seitliche Taschen. Imitierte Leistentaschen hinten. Für die lässige Optik sorgen die elastischen Beinabschlüsse. In weicher und zugleich formstabiler Struktur-Qualität. Fußweite ca. 32 cm. 95% Polyester, 5% Elasthan. Maschinenwäsche.

**Normalgröße, Innenbeinlänge ca. 74 cm**  
puder **652.037.032** schwarz **652.048.034**  
Gr. 36, 38, 40 42, 44, 46 48, 50, 52 54  
€ **49.99** **56.99** **62.99** **68.99**

**Kurzgröße, Innenbeinlänge ca. 69 cm**  
puder **652.055.032** schwarz **652.060.034**  
Gr. 19, 20 21, 22, 23 24, 25  
€ **49.99** **56.99** **62.99**

2 **Druckbluse** in angesagtem, floralem Dessin auf geschmeidig fließender Qualität. Mit Rundhals-Ausschnitt, offenem V und Knopfleiste. Die Schulterpasse und die Brustabnäher sorgen ebenso wie die Rückenpasse mit Kellerfalte für die gute Passform. Viskose in ECOVERO-Qualität von Lenzing. 100% Viskose (ECOVERO). Maschinenwäsche.

4 Baumwoll-Modal-Shirt ab **29.<sup>99</sup>**

- Ausschnitt mit Reißverschluss



5 Bluse  
ab 49.<sup>99</sup>

- reine Viskose
- bügelfreie Crinkle-Qualität
- leichte A-Form



Länge ca. 64 cm

schwarz-weiß-gemustert **170.943.017**  
Gr. 36, 38, 40 42, 44, 46 48, 50, 52 54  
€ **34.99 39.99 44.99 49.99**

**3 Blusentop** mit Blickfang-Garantie dank der dekorativen Rüschenverzierung am Ausschnitt und an den Arm-Ausschnitten sowie der gekräuselten Bänder im Vorderteil. Rundhals-Ausschnitt mit offenem V und kurzer Knopfleiste. Die Teilungsnahte sorgen für die tolle Passform, die Falten im Vorderteil für die schmeichelnde Weite. 100% Viskose. Maschinenwäsche.

Länge ca. 66 cm

hellrosé **652.139.024** weiß **652.146.024**  
Gr. 36, 38, 40 42, 44, 46 48, 50, 52 54  
€ **39.99 44.99 49.99 54.99**

**4 Wunderbar weiches Baumwoll-Modal-Shirt** in attraktivem Blüten-Dessin. Mit dem Reißverschluss am Rundhals-Ausschnitt bestimmen Sie selbst wieviel Dekolleté Sie zeigen möchten. Unterstützt die Initiative Cotton made in Africa. 50% Baumwolle, 50% Modal. Maschinenwäsche.

Länge ca. 66 cm

schwarz-ecru-bedruckt **171.142.015**  
Gr. 36, 38, 40 42, 44, 46 48, 50, 52 54  
€ **29.99 35.99 39.99 44.99**

**5 Die Bluse** in leichter A-Linie kombiniert die pflegeleichte Crinkle-Qualität mit einer hübschen, farblich angepassten Stickerei im Vorderteil. Weitere modische Details sind die angesetzten Volants am Abschluss der ¾-langen Raglanärmel und am Saum. Bänder mit dekorativen Quasten am Rundhals-Ausschnitt mit offenem V und kleinen Raffungen. 100% Viskose. Maschinenwäsche.

Länge ca. 64 cm

schwarz **652.113.006** hellrosé **652.124.006**  
Gr. 36, 38, 40 42, 44, 46 48, 50, 52 54  
€ **49.99 56.99 62.99 68.99**

**6 Locker, leicht und lieblingsstückverdächtig** ist dieses **Webkleid** im hübschen Blütenmuster. In schmeichelnder A-Linie mit Rundhals-Ausschnitt mit offenem V und gerafften Stufen im Rockteil. Die ¾-Ärmel fallen dank der elastischen Abschlüsse schön locker. Mit recyceltem Polyester. 100% Polyester. Maschinenwäsche.

Normalgröße, Länge ca. 100 cm

schwarz-weiß-gemustert **652.077.046**  
Gr. 36, 38, 40 42, 44, 46 48, 50, 52 54  
€ **59.99 67.99 74.99 81.99**

Kurzgröße, Länge ca. 94 cm

schwarz-weiß-gemustert **652.082.046**  
Gr. 19, 20 21, 22, 23 24, 25  
€ **59.99 67.99 74.99**

6 Webkleid ab

59.<sup>99</sup>

- figurumschmeichelnde A-Form
- gewebte Qualität

K  
Kurze  
Größen



FLORALE  
AKZENTE  
SETZEN!



1 Ajour-Strickjacke ab

49.99

- mit 50% Baumwolle
- schmeichelnde Longform
- schmeichelnde Wellenabschlüsse

Kette aus Metall, mit Glassteinen und Acrylperlen. Länge bis ca. 72 cm.  
269.699.057 silberfarben € 24.99

2 Bengalinhose ab

39.99

- mit 72% Viskose

**SUPERSTRETCH**

Form: Trento

- komfortable Leibhöhe
- schlanker Oberschenkel
- schmale Fußweite

3 Bluse ab

24.99

- mit 50% Baumwolle
- Knöpfe in Perlmutter-Optik

4 Shirt

ab 24.99

- ansprechender Allover-Druck
- lässig überschnittene Schultern

**Easy Care**

Bügeln & Büglerfrei • Fein-Drückausstattung  
Sobald sich wieder Waschen oder Optic

1 Luftige Leichtigkeit verströmt die **Ajour-Strickjacke**. Schön der Wellenabschluss an den Raglan-Ärmeln in modischer Halbarm-Länge und am Saum. Figurschmeichelnd die verschlossene Longform. Formstabil durch die Rippenblende vorne. Unterstützt die Initiative Cotton made in Africa. 50% Baumwolle, 50% Polyacryl. Maschinenwäsche.

Länge ca. 82 cm

weiß 148.901.007  
Gr. 36, 38, 40 42, 44, 46 48, 50, 52  
€ 49.99 56.99 62.99  
Gr. 54 68.99

2 Die hochelastische Qualität macht die **Bengalinhose** zusammen mit dem innenliegenden Rundum-Dehnband so herrlich bequem. Nichts trägt auf. Taschen und Reißverschluss sind nur durch eine Ziernaht angedeutet. Schlanke Silhouette mit streckender, vorverlegter Seitennaht und kurzen Schlitz an den Beinen. Floral bedruckt. Fußweite ca. 32 cm. Ohne Gürtel. 72% Viskose, 25% Polyamid, 3% Elasthan. Maschinenwäsche.

Innenbeinlänge ca. 68 cm

schwarz-weiß-bedruckt 148.843.005  
Gr. 36, 38, 40 42, 44, 46 48, 50, 52  
€ 39.99 44.99 49.99  
Gr. 54 54.99

3 So eine **Bluse** gehört in jede Garderobe: Sie ist vielseitig, unkompliziert und besonders pflegeleicht dank Easy Care-Ausrüstung. Mit offenem Hemdkragen, Knopfleiste bis zur Taille mit Knöpfen in schimmernder Perlmutter-Optik und Brustabnähern. ¾-lange Ärmel mit Manschette und kleinem Schlitz. Weicher Materialmix. Mit dem Kauf unterstützen Sie die Initiative

STILVOLL IN  
SCHWARZ  
WEISS!



## 5 Shirtjacke

ab 34.<sup>99</sup>

- formstabiler Interlock-Jersey
- modische Raffung am Ärmel



Cotton made in Africa. 50% Baumwolle, 50% Polyester. Maschinenwäsche.

Länge ca. 64 cm

weiß 152.165.083  
Gr. 36, 38, 40 42, 44, 46 48, 50, 52  
€ 24.99 29.99 33.99  
Gr. 54 37.99

4 Das **Shirt** begeistert durch den floralen Druck mit Schriftzug all over, der auf der fließenden Qualität brillant zur Geltung kommt. Überschnittene Schultern. 62% Polyester, 33% Viskose, 5% Elasthan. Maschinenwäsche.

Länge ca. 62 cm

steingrau-bedruckt 684.328.026  
Gr. 36, 38, 40 42, 44, 46 48, 50, 52  
€ 24.99 29.99 33.99  
Gr. 54 37.99

5 Wenn Sie nach einem Multitalent für Ihre Garderobe suchen, dann ist die **Shirtjacke** genau die Richtige! In offener, etwas längerer Form mit Raffung am Abschluss der langen Ärmel. Formstabile Interlock-Qualität. Unterstützt die Initiative Cotton made in Africa. 100% Baumwolle. Maschinenwäsche.

Länge ca. 76 cm

weiß 683.824.048  
schwarz 703.208.101  
Gr. 36, 38, 40 42, 44, 46 48, 50, 52  
€ 34.99 39.99 44.99  
Gr. 54 49.99

6 Wow! Der **Pullover** zieht durch den lockeren Strick mit effektvollen Struktur- und Ajourmustern die Blicke an. Sorgfältig in Form gearbeitet mit Ribbündchen an allen Abschlüssen. ¾-Armel. Unterstützt die Initiative Cotton made in Africa. 50% Baumwolle, 50% Polyacryl. Maschinenwäsche.

Länge ca. 66 cm

hellgrau-gemustert 684.340.033  
schwarz-gemustert 869.094.015  
Gr. 36, 38, 40 42, 44, 46 48, 50, 52  
€ 44.99 49.99 54.99  
Gr. 54 59.99



ANGEBOT  
vom Feinsten

6 Pullover ab

44.<sup>99</sup>

- mit 50% Baumwolle
- etwas längerer ¾-Arm
- aufwendiges Strickmuster

Kette aus Metall, mit Süßwasser-Zuchtperlen. Länge ca. 100-107 cm. Anhänger ca. 10 cm. 214.739.247 silberfarben € 39.99





1 Strickjacke ab

34.<sup>99</sup>

- weiches Bändchengarn
- edles Ajourmuster
- schmeichelnde, offene Form
- figurschmeichelnder Schnitt



2 Hosenrock ab

39.<sup>99</sup>

- komfortable Schlupfform
- modisch weites Bein
- elastische Smok-Partie
- pflegeleichte Struktur-Qualität
- vielseitig kombinierbar



3 Shirt ab

29.<sup>99</sup>

- weiche Viskose-Qualität



4 Pullover

ab 29.<sup>99</sup>

- mit 50% Baumwolle



1 Für alle Mode-Liehaberinnen: offene **Strickjacke** aus weichem Bändchengarn mit dezentem Ajour-Mix an der breiten Blende vorne. ¾-Ärmel und Saum gerippt. 85% Polyacryl, 15% Polyamid. Maschinenwäsche.

**Länge ca. 62 cm**  
sesam **150.991.005**  
Gr. 36, 38, 40 42, 44, 46 48, 50, 52 54  
€ **34.99 39.99 44.99 49.99**

2 Dieser topaktuelle **Hosenrock** ist nicht nur stylish, sondern vor allem unglaublich bequem und pflegeleicht. Hinten und an den Seiten ist der Bund elastisch gesmakt, vorne schön glatt. Fußweite ca. 100 cm. 100% Polyester. Maschinenwäsche.

**Normalgröße, Innenbeinlänge ca. 59 cm**  
dunkelblau **151.246.005**  
Gr. 36, 38, 40 42, 44, 46 48, 50, 52 54  
€ **39.99 44.99 49.99 54.99**

**Kurzgröße, Innenbeinlänge ca. 54 cm**  
dunkelblau **151.268.005**  
Gr. 19, 20 21, 22, 23 24, 25  
€ **39.99 44.99 49.99**

3 Dieses **Shirt** ist wie eine bunte Blumenwiese. Mit hübsch paspeliertem Rundhals-Ausschnitt und kleinem V. Modisch überschnittene Schultern mit Spitze. Der elastische Saum gibt eine figurumspielende Weite. 95% Viskose, 5% Elasthan. Maschinenwäsche.

**Länge ca. 66 cm**  
schilf-flamingo-bedruckt **150.903.012**  
Gr. 36, 38, 40 42, 44, 46 48, 50, 52 54  
€ **29.99 35.99 39.99 44.99**

4 Dieser **Pullover** in luftigem Ajour-Strick ist für viele Styles zu haben. Rundhals-Ausschnitt und Abschlüsse gerippt. Seitlich je 3 Zierknöpfe, der Saum ist leicht abgerundet. Unterstützt die Initiative Cotton made in Africa. 50% Baumwolle, 50% Polyacryl. Maschinenwäsche.

**Länge ca. 66 cm**  
flamingo **150.979.011**  
Gr. 36, 38, 40 42, 44, 46 48, 50, 52 54  
€ **29.99 35.99 39.99 44.99**

LIEBLINGE  
FÜR JEDEN  
TAG!



5 Pullover  
ab 39.99

- Ajourmuster alllover
- aus weichem Melange-Garn
- dezenter U-Boot-Ausschnitt



ecru-aqua-meliert



ecru-sesam-meliert



ecru-lindgrün-meliert

5 Reine Baumwolle in Sommer-Qualität: Der **Pullover** mit luftigem, leicht transparentem Ajourmuster-Mix und mehrfarbigem Melange-Garn gefällt auf den ersten Blick. Mit U-Boot-Ausschnitt sowie Rippbündchen an Ärmeln und Saum. Mit dem Kauf unterstützen Sie die Initiative Cotton made in Africa. 100% Baumwolle. Maschinenwäsche.

**Länge ca. 62 cm**

ecru-aqua-meliert	152.034.012
ecru-apricot-meliert	152.045.011
ecru-sesam-meliert	702.307.040
ecru-lindgrün-meliert	152.056.011
Gr. 36, 38, 40	42, 44, 46 48, 50, 52
€ 39.99	44.99 49.99
Gr. 54	54.99

6 Lässig, modisch, unverzichtbar! **Parka** in schmeichelnder Longform und pflegeleichter, dezent schimmernder Qualität. Das Jersey-Futter in Melange-Optik kommt an der abzipfbaren Kapuze mit Tunnelzug und Stoppem zum Vorschein. Mit Umlegekragen, durch Druckknopfleiste verdecktem Reißverschluss, 2 Reißverschluss-Taschen und Zierpatten vorne sowie 1 knöpfbaren Innentasche. Tunnelzug mit Stoppem zum Regulieren der Tailleweite. Leicht spitz zulaufender Saum mit Gehschlitz hinten. 100% Polyester. Futter: 100% Polyester. Maschinenwäsche.

**Länge ca. 86 cm**

schlamm	645.622.040
marine	645.649.040
Gr. 36, 38, 40	42, 44, 46 48, 50, 52 54
€ 99.99	112.- 123.- 134.-



ANGEBOT  
vom Feinsten

6 Parka ab

99.99



- legere Parkaform
- abnehmbare Kapuze
- leicht glänzende Qualität
- pflegeleicht

3 Shirt





1 Jeans ab

39.99

- Baumwoll-Qualität
- schmaler Look durch gerade Schnittführung
- Sattel hinten für eine optimale Passform



Form: New York

- leicht vertiefte Leibhöhe
- normaler Oberschenkel
- schmale Fußweite

2 Jersey-Blazer

39.99



3 Rundhals-Pullover  
29.99



**1** Lässig-Liebling und Kombi-Künstler: **Jeans** in bewährter 5-Pocket-Form mit stiltypischen Nieten an den beiden Taschen und der kleinen Münztasche vorne sowie 2 Gesäßtaschen. Formbund mit Gürtelschlaufen und Knopf- und Reißverschluss vorne. Passformsattel hinten. Fußweite ca. 36 cm. 98% Baumwolle, 2% Elasthan. Farbe Blue-bleached & Blue-stone-washed: 81% Baumwolle, 17% Polyester, 2% Elasthan. Maschinenwäsche. Ohne Gürtel.

**Normalgröße, Innenbeinlänge ca. 79 cm**

weiß	319.684.194	marine	319.710.226
aqua	590.934.209	schwarz	590.951.295
taupe	590.945.284	blue-bleached	319.663.229
		blue-stone-washed	319.679.269

Gr. 36, 38, 40 42, 44, 46 48, 50, 52 54  
€ 39.99 44.99 49.99 54.99

**Extra Kurzgröße, Innenbeinlänge ca. 69 cm**

weiß	805.604.110	marine	805.626.116
aqua	805.637.096	schwarz	805.659.116
taupe	805.648.116	blue-bleached	805.682.111
		blue-stone-washed	805.693.111

Gr. 195, 205 215, 225, 235 245, 255  
€ 39.99 44.99 49.99

**Kurzgröße, Innenbeinlänge ca. 74 cm**

weiß	319.770.183	marine	319.792.242
aqua	590.967.197	schwarz	590.989.248
taupe	590.978.266	blue-bleached	319.721.308
		blue-stone-washed	319.748.279

Gr. 19, 20 21, 22, 23 24, 25  
€ 39.99 44.99 49.99

**Langgröße, Innenbeinlänge ca. 84 cm**

weiß	591.052.214	marine	591.074.272
aqua	591.085.154	schwarz	591.109.264
taupe	591.096.271	blue-bleached	591.176.290
		blue-stone-washed	591.187.288

Gr. 80 84, 88, 92 96  
€ 39.99 44.99 49.99

**2 Jersey-Blazer** Modisch figurbetont und im trendstarken Casual-Look. Mit Langarm und Knopfleiste. Weiche, trageangenehme Qualität. 100% Baumwolle. Maschinenwäsche.

4 Shirt  
ab 24.<sup>99</sup>

- weiche Viskose-Qualität



Länge ca. 60 cm

schwarz	209.579.030	blau	630.030.034
sand	630.041.034	pink	735.189.064
apfel	735.190.062	orange	735.203.062

Gr. 34, 36, 38, 40, 42, 44, 46, 48, 50 € 39.99

**3 Rundhals-Pullover** Lässiger Allrounder im angenehmen Feinstrick aus reiner Baumwolle. Figurbetont, mit großem Rundhalsausschnitt, Langarm und Rippenbündchen. 100% Baumwolle. Maschinenwäsche.

Länge ca. 62 cm

rot	785.434.037	koralle	785.304.033
oliv	785.321.027	mauve	785.503.018
kiwi	785.296.028	marine	785.398.050
rosé	785.382.027	orange	656.720.074
bleu	785.310.033	schwarz	785.406.052
pink	785.536.026	pflaume	785.451.030
grün	785.525.036	offwhite	785.365.037
weiß	785.274.031	royalblau	785.514.043
aqua	785.499.032	schokobraun	785.423.036
beige	785.489.024	grau-melange	785.445.033

Gr. 34, 36, 38, 40, 42, 44, 46, 48, 50 € 29.99

**4 Ein hübsches Detail bei diesem weich fließenden Shirt** ist das breite, zweilagige Bündchen an den Ärmeln. Abgerundeter Saum. 95% Viskose, 5% Elasthan. Maschinenwäsche.

Länge ca. 66 cm

aubergine	152.096.129	wollweiß	318.138.008
schwarz	536.495.010	kiwi	536.509.013
papaya	729.535.115	marine	837.805.012

Gr. 36, 38, 40, 42, 44, 46, 48, 50, 52 54  
€ 24.99 29.99 33.99 37.99

**5 Feinstrickjacke** Im Cardigan-Style, mit schimmernden Knöpfen in Perlmutt-Optik, feinen Rippenbündchen am Langarm und V-Ausschnitt. 100% Baumwolle. Grau-melange: 50% Baumwolle, 50% Polyacryl. Maschinenwäsche.

Länge ca. 62 cm

sand	656.742.077	orange	664.581.070
smaragd	803.886.021	marine	803.892.028
senfgelb	803.900.028	royalblau	803.911.033
oliv	803.922.026	koralle	803.933.029
bordeaux	803.944.029	pink	803.955.030
weiß	803.961.033	schwarz	803.977.033
gelb	804.007.026	kiwi	804.018.021
grau-melange	803.988.061		

Gr. 34, 36, 38, 40, 42, 44, 46, 48, 50 € 39.99



**ANGEBOT**  
vom Feinsten

5 Feinstrickjacke

**39.<sup>99</sup>**







1 Jeans ab  
**34.99**

**K**  
Kurze  
Größen

**EK**  
Extra  
Kurze  
Größen

Form: Trento

- komfortable Leibhöhe
- schlanker Oberschenkel
- schmale Fußweite

2 Shirt ab  
**29.99**

- mit 50% Baumwolle
- mit 50% Modal



3 Shirt  
ab **29.99**

- mit 50% Modal
- mit 50% Baumwolle



**1 Jeans** in Schlupfform mit superbequemem, angesetztem Rippenstrick-Dehnbund. Knopf- und Reißverschluss sind überflüssig, die klassische Jeans-Optik bleibt durch die Reißverschluss-Blende erhalten. Mit 2 Taschen inklusive 1 Münztäschchen vorne und 2 Gesäßtaschen. Weicher, angenehmer Griff. Gewaschener Look oder dezent bedruckt. Fußweite ca. 36 cm. 78% Baumwolle, 20% Polyester, 2% Elasthan. Rosé, Sesam und Weiß: 76% Baumwolle, 22% Polyester, 2% Elasthan. Maschinenwäsche. Ohne Gürtel.

**Normalgröße, Innenbeinlänge ca. 79 cm**

rosé	205.599.220	sesam	103.329.234
weiß	393.707.170	dark blue	782.469.188
grey-denim	782.453.213		
black-denim	205.567.210		
blue-bleached	103.272.257		
blue-stone-washed	205.578.227		

**Gr.** 36, 38, 40 42, 44, 46 48, 50, 52 54  
**€** 34.99 39.99 44.99 49.99

**Kurzgröße, Innenbeinlänge ca. 74 cm**

rosé	205.631.206	sesam	103.330.243
weiß	393.718.177	dark blue	782.544.219
grey-denim	782.527.223		
black-denim	205.619.193		
blue-bleached	103.288.258		
blue-stone-washed	205.620.224		

**Gr.** 19, 20 21, 22, 23 24, 25  
**€** 34.99 39.99 44.99

**Extra Kurzgröße, Innenbeinlänge ca. 69 cm**

rosé	205.738.187	sesam	103.341.205
weiß	393.729.159	dark blue	205.760.207
grey-denim	205.759.198		
black-denim	205.716.216		
blue-bleached	103.294.243		
blue-stone-washed	205.727.211		

**Gr.** 195, 205 215, 225, 235 245, 255  
**€** 34.99 39.99 44.99





4 Bluse  
ab 39.99

- reine Viskose
- bügelfreie Crinkle-Qualität



2 Kombifreundliches, geblühtes **Shirt** mit modischem Karree-Ausschnitt, der durch die 2-reihig abgesetzte Paspelierung darunter nochmals besonders in Szene gesetzt wird. ¾-Ärmel, gerader Saum. OCS-zertifiziert. 50% Baumwolle, 50% Modal. Maschinenwäsche.

**Länge ca. 66 cm**  
dunkelblau-sesam **151.010.007**  
Gr. 36, 38, 40 42, 44, 46 48, 50, 52 54  
€ **29.99 35.99 39.99 44.99**

3 Dieses **Shirt** kombiniert puren Tragekomfort mit einem echten WOW-Effekt: ein aufwendiger Spitzeneinsatz entlang des Ausschnitts. Leicht abgerundeter Saum. Unterstützt die Initiative Cotton made in Africa. 50% Baumwolle, 50% Modal. Maschinenwäsche.

**Länge ca. 66 cm**  
rauchblau **150.414.026**  
Gr. 36, 38, 40 42, 44, 46 48, 50, 52 54  
€ **29.99 35.99 39.99 44.99**

4 Diese verspielte **Bluse** in pflegeleichter Crinkle-Qualität ist ein echter Eyecatcher. Das liegt vor allem an dem durch Spitzeneinsätze unterbrochene Color-Blocking-Dessin. Mit elastischem Rundhals-Ausschnitt, leichter A-Form und ¾-Ärmeln. 100% Viskose (ECO-VERO). Maschinenwäsche.

**Länge ca. 64 cm**  
dunkelblau-ecru-gemustert **151.021.013**  
Gr. 36, 38, 40 42, 44, 46 48, 50, 52 54  
€ **39.99 44.99 49.99 54.99**

5 Muss-ich-haben: die **Leder-Jacke** aus handschuhweichem Lammnappa-Leder! Kragen dank durchgehendem Reißverschluss wahlweise als Steh- oder Umlegekragen zu tragen. Dekorativ verarbeitet mit Ziernähten an der Schulterpasse, auf Taillenhöhe und an den Ellenbogen. 2 Brusttaschen, 2 seitliche Taschen, 1 Innentasche, jeweils mit Reißverschluss. Typische Teilungsnahte vorne und hinten. 100% Lamm-Nappa. Futter: 100% Polyester. Lederspezialreinigung.

**Länge ca. 70 cm**  
taupe **678.819.047**  
marine **678.820.049**  
Gr. 36, 38, 40 42, 44, 46 48, 50, 52 54  
€ **229.- 249.- 279.- 299.-**



QUALITÄT  
vom Feinsten

5 Leder-Jacke ab

**229.-**

*Handschuhweich und  
hochwertig: reines  
Lammnappa-Leder.*

- weiches Lamm-Nappaleder
- tolle Passform
- dekorative Details



MAINPOL



1 Jeans





**ANGEBOT**  
vom Feinsten

1 Hose ab

**49.99**

- Viskose-Qualität
- seitliche Ziernähte zaubern optisch schmalere Beine
- hochwertige Bengal-Qualität

**K**  
Kurze Größen

**EK**  
Extra Kurze Größen

**SUPERSTRETCH**

**Stehmann**  
Comfort Line

**Form: Trento**

- komfortable Leibhöhe
- schlanker Oberschenkel
- schmale Fußweite

2 Shirt ab

**24.99**

- reine Baumwolle



3 Shirt  
ab **24.99**

- mit 50% Baumwolle



cognac

zimt

braun

rosé

grafit

sand

schwarz

marine

weiß

hellblau

1 Optischer Schlankmacher! Bequeme **Hose** mit breitem Rundum-Dehnbund. Durch die Stretch-Qualität macht sie jede Bewegung mit. Fußweite ca. 36 cm. 72% Viskose, 25% Polyamid, 3% Elasthan. Maschinenwäsche.

**Normalgröße, Innenbeinlänge ca. 77 cm**

rosé	115.769.008	braun	120.924.011
zimt	115.345.020	marine	775.731.016
sand	525.529.018	cognac	158.123.009
weiß	202.778.030	hellblau	115.759.004
grafit	593.267.011	schwarz	311.140.030
taupe	112.909.022		

Gr. 36, 38, 40, 42, 44, 46, 48, 50, 52, 54  
€ **49.99 56.99 62.99 68.99**

**Kurzgröße, Innenbeinlänge ca. 72 cm**

rosé	115.801.004	braun	120.946.009
zimt	115.367.017	marine	775.753.006
sand	525.535.009	cognac	158.134.004
weiß	202.789.030	hellblau	115.792.005
grafit	593.256.021	schwarz	311.173.010
taupe	112.915.006		

Gr. 19, 20, 21, 22, 23, 24, 25  
€ **49.99 56.99 62.99**

**Extra Kurzgröße, Innenbeinlänge ca. 67 cm**

rosé	445.855.009	braun	445.883.021
zimt	445.833.020	marine	445.979.012
sand	445.935.015	cognac	445.894.020
weiß	202.804.038	hellblau	445.844.014
grafit	445.941.021	schwarz	445.902.012
taupe	445.800.008		

Gr. 195, 205, 215, 225, 235, 245, 255  
€ **49.99 56.99 62.99**

2 Lässt Sie garantiert aufblühen! **Shirt** mit charmantem, filigranem Blümchen-Dessin. Rundhals-Ausschnitt mit offenem V und kurzer Knopfleiste. Unterstützt die Initiative Cotton made in Africa. 100% Baumwolle. Maschinenwäsche.

**Länge ca. 66 cm**  
ecru-mauve-bedruckt **150.403.024**

Gr. 36, 38, 40, 42, 44, 46, 48, 50, 52, 54  
€ **24.99 29.99 33.99 37.99**

BEQUEM,  
MODISCH,  
VERSPIELT!



4 erika-weiß-  
bedruckt



4 Tunikashirt ab

29.<sup>99</sup>

- mit Viskose (ECOVERO)
- schmeichelnde Falten am Ausschnitt



grau-weiß-bedruckt

salbei-weiß-bedruckt

3 Trageangenehmes, weiches **Shirt** im angesagten Minimalmuster. Schmale Blende am Rundhals-Ausschnitt und  $\frac{3}{4}$ -Ärmel. OCS-zertifiziertes Produkt. 50% Baumwolle, 50% Modal. Maschinenwäsche.

Länge ca. 66 cm

weiß-grau-bedruckt 162.833.031  
weiß-ozean-bedruckt 162.843.031  
weiß-jeansblau-bedruckt 636.983.098

Gr. 36, 38, 40 42, 44, 46 48, 50, 52 54  
€ 24.99 29.99 33.99 37.99

4 Attraktiv der ornamentale Minimal-Druck, geschmeidig weich die Qualität, schmeichelnd die A-Linie – dieses **Tunikashirt** überzeugt einfach rundum. Die Falten am paspelierten Rundhals-Ausschnitt springen nach unten hin auf und sorgen für die kaschierende Weite. Viskose in ECOVERO-Qualität von Lenzing. 95% Viskose (ECOVERO), 5% Elasthan. Maschinenwäsche.

Länge ca. 70 cm

grau-weiß-bedruckt 151.600.008  
erika-weiß-bedruckt 151.611.008  
salbei-weiß-bedruckt 151.622.008  
dunkelblau-weiß-bedruckt 151.633.008

Gr. 36, 38, 40 42, 44, 46 48, 50, 52 54  
€ 29.99 35.99 39.99 44.99



# CASUALLINE

WOHLFÜHL-LIEBLINGE FÜR ALLES, WAS SIE VORHABEN!

1 Sweatkleid ab

49.<sup>99</sup>

- mit Lederimitat-Details
- mit Känguru-Tasche
- lässige Form



2 Shirt



1 Lässiger geht es kaum: **Sweatkleid** mit Kapuze, Tunnelzug samt Bindeband und kurzem Reißverschluss. Hingucker sind die Känguru-Tasche vorne, die eine Einfassung im Lettering-Dessin ziert und die Lederimitat-Details. Die langen Ärmel enden mit elastischen Bündchen. Seitenschlitze sorgen für optimale Bewegungsfreiheit. GOTS-zertifiziert. 100% Baumwolle. Maschinenwäsche.

**Länge ca. 100 cm**

rot	132.683.012	apfel	132.693.012
marine	132.707.012		
Gr. 36, 38, 40	42, 44, 46	48, 50, 52	54
€ 49.99	56.99	62.99	68.99

2 Ein Allrounder: **Shirt** mit platzierem, mehrfarbigem Druck auf Brusthöhe und Zier-Nähten am Polokragen, den Abschlüssen der kurzen Ärmel und am Saum. Schön: der kontrastfarbige Einsatz an kurzer Knopfleiste und Schultern. OCS-zertifiziert. 50% Baumwolle, 50% Modal. Maschinenwäsche.

**Länge ca. 66 cm**

weiß	133.018.019	rot	133.029.018
mittelblau	133.030.019		
Gr. 36, 38, 40	42, 44, 46	48, 50, 52	54
€ 39.99	44.99	49.99	54.99

3 Einfach reinschlüpfen und los geht's: angenehm leichte **7/8-Hose** mit super bequemem Rundum-Dehnbund samt Tunnelzug und Bindeband. Praktisch: die beiden schrägen Reißverschluss-Taschen und die beiden aufgesetzten Taschen hinten. Die Teilungsnähte vorne strecken optisch das Bein. Fußweite ca. 36 cm. Unterstützt die Initiative Cotton made in Africa. 98% Baumwolle, 2% Elasthan. Maschinenwäsche.

**Innenbeinlänge ca. 65 cm**

marine	132.570.022	rot	132.581.022
weiß	132.592.022		
Gr. 36, 38, 40	42, 44, 46	48, 50, 52	54
€ 39.99	44.99	49.99	54.99

4 Ein wärmender **Steppmantel**, der sie durch kalte Tage zuverlässig begleitet! Das attraktive Steppmuster im Waben-Dessin ist sehr modern. Für Hingucker sorgt die elastische Paspelierung im Lettering-Dessin an der Kapuze. Mit kontrastfarbigen, elastischen Details entlang des durchgehenden Reißverschlusses, an den Abschlüssen der langen Ärmel und am Saum. Die Reißverschluss-Taschen sind ebenfalls in Kontrastfarbe abgesetzt. Eine praktische Innentasche. Formgebende Wiener Nähte sorgen für die perfekte Passform. Mit recyceltem Polyester. 100% Polyester. Futter: 100% Polyester. Maschinenwäsche.

**Normalgröße, Länge ca. 90 cm**

marine	137.529.005	erdbeere	137.530.005
himmelblau	137.541.005		
Gr. 36, 38, 40	42, 44, 46	48, 50, 52	54
€ 99.99	112.-	123.-	134.-

**Kurzgröße, Länge ca. 84 cm**

marine	137.552.005	erdbeere	137.563.005
himmelblau	137.573.005		
Gr. 19, 20		21, 22, 23	24, 25
€ 99.99		112.-	123.-

4 Steppmantel ab

99.99

- aus recyceltem Polyester
- attraktives Steppmuster
- pflegeleichte Qualität



2 Shirt ab  
39.99

- mit 50% Baumwolle
- weicher Griff
- platzierter Druck



3 7/8-Hose  
ab 39.99

- Baumwoll-Qualität
- bequemer Rundum-Dehnbund
- Tunnelzug zur Weitenregulierung

Form: Oslo

- komfortable Leibhöhe
- bequemer Oberschenkel
- normale Fußweite







## SUPER-STRETCH

Diese Magic-Jeans zaubert eine tolle Figur! Dank ihrer querelastischen Superstretch-Qualität wird die Figur vorteilhaft in Form gebracht: Der Bauch wirkt flacher, die Hüften schmaler und der Po wird perfekt geformt.

# LIEBLINGS JEANS

Reinschlüpfen, wohlfühlen, gut aussehen: Diese Jeans sitzt perfekt, ist superbequem und zaubert eine tolle Figur!

**1 Perfekt zur aktuellen Mode! Edel-Jeans** in schmaler Röhrenform. Sitzt super und ist herrlich bequem dank der querelastischen Superstretch-Qualität. Unser Tipp: Für einen knackigen Sitz bestellen Sie dieses Modell eine Nummer kleiner! Premium-Marken-Qualität von ascari. 4 Taschen, Gesäßtaschen mit flotter Nietenzierung. Gürtelschlaufen, Knopf- und Reißverschluss vorne. Fußweite ca. 32 cm. Ohne Gürtel. Schwarz und Dark-blue: 65% Baumwolle, 31% Polyester, 4% Elasthan. Rot, Grau, Weiß, Schilf, Sand: 91% Baumwolle, 6% Polyester, 3% Elasthan. Jeansblau: 87% Baumwolle, 9% Polyester, 4% Elasthan. Maschinenwäsche.

**Normalgröße, Innenbeinlänge ca. 79 cm**

rot	<b>873.912.175</b>	schilf	<b>208.741.028</b>
grau	<b>535.884.028</b>	schwarz	<b>425.412.033</b>
sand	<b>208.730.028</b>	jeansblau	<b>535.899.036</b>
weiß	<b>799.965.033</b>	dark blue	<b>425.401.039</b>

	34, 36, 38, 40, 42,	
<b>Gr.</b>	44, 46, 48, 50	<b>€ 89.99</b>

**Kurzgröße, Innenbeinlänge ca. 74 cm**

rot	<b>873.944.173</b>	schilf	<b>208.763.028</b>
grau	<b>538.366.048</b>	schwarz	<b>538.355.052</b>
sand	<b>208.752.028</b>	jeansblau	<b>538.372.021</b>
weiß	<b>799.976.042</b>	dark blue	<b>538.344.056</b>

	17, 18, 19, 20, 21,	
<b>Gr.</b>	22, 23, 24, 25	<b>€ 89.99</b>

**2 Pullover** Im sportiven Strukturstrick mit Streifen. Mit Rundhals-Ausschnitt und langem Raglanärmel. 45% Polyacryl, 35% Polyamid, 20% Polyester. Maschinenwäsche.

**Länge ca. 66 cm**

apricot-weiß-geringelt	<b>134.189.005</b>
zitronen-weiß-geringelt	<b>134.190.005</b>

	34, 36, 38, 40, 42,	
<b>Gr.</b>	44, 46, 48, 50	<b>€ 49.99</b>

**3 Must-have: lässige Jeans-Jacke** in modischer Waschung. Mit Umlegekragen, durchgehender Knopfleiste und langen Ärmeln, die mit kleinem Schlitz und Knopfmanschetten enden. Praktisch: die beiden Brusttaschen mit Patte und Knopf und die beiden Nahttaschen. Mit Lederimitat-De-

1 Edel-Jeans

**89.<sup>99</sup>**

• super bequem

**SUPERSTRETCH**

**K**  
Kurze  
Größen

Form: London

- leicht vertiefte Leibhöhe
- schlanker Oberschenkel
- schmale Fußweite

**ascari.**

2 Pullover  
**49.<sup>99</sup>**

- effektvolle Strickstruktur
- weiches Tragegefühl



tails und formgebenden Nähten für einen tollen Sitz. Unterstützt die Initiative Cotton made in Africa. 99% Baumwolle, 1% Elasthan. Maschinenwäsche.

**Länge ca. 60 cm**

blue-bleached **133.335.012**  
 Gr. 36, 38, 40 42, 44, 46 48, 50, 52  
**€ 49.99 56.99 62.99**  
 Gr. 54 **68.99**

**4 Pullover** Lässig oversized, mit Außennähten. Rollkante am Rundhals-Ausschnitt. Mit Langarm, Rippenbündchen und Seitenschlitzen. Schriftzug MARE über dem Saum. Hinten etwas länger. Unterstützt die Initiative Cotton made in Africa. 100% Baumwolle. Maschinenwäsche.

**Länge ca. 62 cm**

sesam **134.043.008**  
 grapefruit **134.033.008**  
 himmelblau **134.022.008**  
 34, 36, 38, 40, 42,  
 Gr. 44, 46, 48, 50 **€ 39.99**

3



**ANGEBOT**  
vom Feinsten

3 Jeans-Jacke ab

**49.99**

- Baumwoll-Qualität
- praktische Taschen

CASUALLINE

**4 Pullover**  
**39.99**

- modischer Schriftzug
- Rollkante am Ausschnitt



4

4 Pullover





1 Sweatshirt ab

34.99

- mit 50% Baumwolle
- mit Gummizug am Saum
- Kapuze mit Tunnelzug

1

apricot-ecru-bedruckt

eisblau-ecru-bedruckt

eucalyptus-ecru-bedruckt

1 **Luftiges Kapuzensweatshirt** mit effektivem Druckmuster im Vorderteil. Die Kapuze lässt sich mittels Kordeldurchzug in der Weite regulieren. Durch den elastischen Saum entsteht kaschierende Weite. Unterstützt die Initiative Cotton made in Africa. 50% Baumwolle, 50% Polyester. Maschinenwäsche.

Länge ca. 66 cm

apricot-ecru-bedruckt	184.187.029
eucalyptus-ecru-bedruckt	184.198.031
eisblau-ecru-bedruckt	184.202.029
ecru-eucalyptus-bedruckt	668.376.087
Gr. 36, 38, 40	42, 44, 46 48, 50, 52
€ 34.99	39.99 44.99
Gr. 54	49.99

2 **Knöchellange 5-Pocket-Jeans** mit Formbund, Gürtelschlaufen und Kordelzug. Knopf- und Reißverschluss. Fußweite ca. 32 cm. Ohne Gürtel. Unterstützt die Initiative Cotton made in Africa. 81% Baumwolle, 17% Polyester. 2% Elasthan. Eucalyptus, Papaya: 72% Baumwolle, 25% Polyester, 3% Elasthan. Maschinenwäsche.

Normalgröße, Innenbeinlänge ca. 71 cm

blue-bleached	668.387.077
eucalyptus	668.398.081
Gr. 36, 38, 40	42, 44, 46 48, 50, 52
€ 39.99	44.99 49.99
Gr. 54	54.99

Kurzgröße, Innenbeinlänge ca. 66 cm

blue-bleached	668.413.077
eucalyptus	668.423.079
Gr. 19, 20	21, 22, 23 24, 25
€ 39.99	44.99 49.99

3 Ringel gehen immer! Das zeigt dieses kombifreudige **Shirt** im figurumspielenden Schnitt. Mit Paspel und Ziernähten am Rundhals-Ausschnitt. Lässig überschrittene Schultern mit Manschetten. Unterstützt die Initiative Cotton made in Africa. 100% Baumwolle. Maschinenwäsche.

# LIEBLINGS JEANS

Mit dieser superbequemen, knöchelfreien Jeans geht's immer schön lässig durch den Tag. Ein echtes Must-have für warme Tage!

3 Shirt ab 24.99

- reine Baumwolle
- lässig überschrittene Schultern
- kombistarkes Dessin

3

2 Jeans ab 39.99

- Baumwoll-Qualität
- mit Elasthan
- lässige Form



Form: London

- leicht vertiefte Leibhöhe
- schlanker Oberschenkel
- schmale Fußweite

2

**Länge ca. 66 cm**

lindgrün-ecru-bedruckt	183.016.018
taubenblau-ecru-bedruckt	183.027.020
rosenholz-ecru-bedruckt	183.038.020
ecru-khaki-bedruckt	670.844.081
Gr. 36, 38, 40	42, 44, 46
€ 24.99	29.99
Gr. 54	37.99

**4** Perfekt für die Übergangszeit ist diese **Jacke** in weicher Microfaser-Qualität. Die Kapuze lässt sich mittels Kordel in der Weite variieren. Durchgehender Reißverschluss mit Garage und 2 Reißverschluss-Taschen. Figurformende Wiener Nähte. Elastische Abschlüsse an den langen Ärmeln und am Saum schützen vor Wind und Nässe. 1 knöpfbare Innentasche. Gefüttert. 100% Polyester. Futter: 100% Polyester. Maschinenwäsche.

**Länge ca. 74 cm**

khaki	670.551.028
beige	670.855.028
rosenholz	670.866.028
taubenblau	670.877.028
Gr. 36, 38, 40	42, 44, 46
€ 79.99	89.99
Gr. 54	107.-

**5** Fällt individuell aus: trageangenehmes **Shirt** im sportlichen, mehrfarbigen Ringel-Druck-Dessin. Mit Rundhals-Ausschnitt. Die lässig überschneidenden Schultern verschönern Zierknöpfe in Holz-Optik. Unterstützt die Initiative Cotton made in Africa. 100% Baumwolle. Maschinenwäsche.

**Länge ca. 66 cm**

khaki-ecru-bedruckt	682.854.071
Gr. 36, 38, 40	42, 44, 46
€ 19.99	23.99
Gr. 54	29.99

**3 Shirt**

4 Jacke ab

**79.99**

- weiche Microfaser
- Lederimitat-Paspeln
- mit Gummizug am Saum

**5 Shirt**  
ab **19.99**

- wunderbar trageangenehm
- mit Zierknöpfen an der Schulter

5





1  $\frac{7}{8}$ -Jeans ab

49.99

- Baumwoll-Qualität
- modische Used-Optik
- rundum elastisch und bequem



Form: London

- leicht vertiefte Leilbhöhe
- schlanker Oberschenkel
- schmale Fußweite

# LIEBLINGS JEANS

Sie sitzt wie angegossen, macht jede Bewegung mit und sieht dabei einfach toll aus! Wie gut, dass es die gleich in 4 kombistarken Farben gibt.

1  $\frac{7}{8}$ -Jeans in dezenter Used-Optik und beliebter 5-Pocket-Form. Passgenau durch Formbund mit Gürtelschlaufen, Knopf- und Reißverschluss sowie durch Sattel hinten und Stretch-Qualität. 3-farbige Galonstreifen entlang der Hosenbeine strecken. Beinschlitz. Fußweite ca. 32 cm. Ohne Gürtel. 79% Baumwolle, 19% Polyester. 2% Elasthan. Weiß, Beige: 72% Baumwolle, 25% Polyester, 3% Elasthan. Maschinenwäsche.

**Normalgröße, Innenbeinlänge ca. 65 cm**

beige-denim weiß	287.544.064
blue-bleached	287.555.056
darkblue-stone-washed	287.528.050
Gr. 36, 38, 40	42, 44, 46 48, 50, 52
€ 49.99	56.99 62.99
Gr. 54	68.99

**Kurzgröße, Innenbeinlänge ca. 60 cm**

beige-denim weiß	287.583.065
blue-bleached	287.599.068
darkblue-stone-washed	287.561.052
Gr. 19, 20	21, 22, 23 24, 25
€ 49.99	56.99 62.99

2 Fröhlich, lässig und bequem: **Pullover** im Ringel-Dessin mit verschiedenen Strickmustern. Mit Rollsaum am Rundhals-Ausschnitt und gerippten Abschlüssen an den langen Ärmeln und am Saum. Der Schnitt umspielt geschickt die Figur. 75% Baumwolle, 25% Polyacryl. Maschinenwäsche.

**Länge ca. 62 cm**

mint-rosé-gestreift	449.357.052
Gr. 36, 38, 40	42, 44, 46 48, 50, 52
€ 39.99	44.99 49.99
Gr. 54	54.99

2 Pullover ab 39.99

- effektvolle Strickstruktur

Exklusives DETAIL

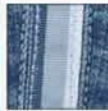

Optisch streckende, 3-farbige Galon-Streifen

1



beige-denim

weiß

darkblue-stone-washed

2





**3 1 Modell** – viele Möglichkeiten: Bei dieser **Steppjacke** können Sie ganz einfach die Ärmel abzippen und erhalten im Nu eine Weste! Hochwertige Qualität mit leichtem Sandwich-Stepp und besonders schöner Innenverarbeitung. Stehkragen, Ärmelabschlüsse mit Gummizug, 2 Nahttaschen mit Reißverschluss in den Wiener Nähten. 100% Polyester. Futter: 100% Polyester. Maschinenwäsche.

**Länge ca. 66 cm**

flieder	<b>209.036.033</b>
kalkmint	<b>282.290.120</b>
puder	<b>282.304.049</b>
beige	<b>282.331.117</b>
marine	<b>626.924.011</b>
Gr. 36, 38, 40	42, 44, 46 48, 50, 52
€ <b>79.99</b>	<b>89.99 98.99</b>
Gr. 54	<b>107.-</b>

**4** Herrlich weich und wunderbar pflegeleicht: gestreiftes **Shirt** mit Rundhals-Ausschnitt. Aus weichem Single-Jersey. 50% Baumwolle, 50% Modal. Maschinenwäsche.

**Länge ca. 66 cm**

bleu-ecru-geringelt	<b>840.361.015</b>
rosé-ecru-geringelt	<b>840.388.015</b>
Gr. 36, 38, 40	42, 44, 46 48, 50, 52
€ <b>24.99</b>	<b>29.99 33.99</b>
Gr. 54	<b>37.99</b>

**3 Steppjacke ab**

**79.99**

- abnehmbare Ärmel
- überzeugendes Preis-Leistungs-Verhältnis
- modische Steppung



3



**4 Shirt**  
ab **24.99**

- mit 50% Baumwolle
- modisches Streifen-Dessin
- weiches Tragegefühl



4

**3 Stepp-  
jacke**





1



1 Jeans ab

49.<sup>99</sup>

<b>K</b> Kurze Größen	<b>EK</b> Extra Kurze Größen	<b>L</b> Lange Größen
-----------------------------	---------------------------------------	-----------------------------

Form: Paris

- komfortable Leibhöhe
- schlanker Oberschenkel
- normale Fußweite

# LIEBLINGS JEANS

Diese Jeans hat alles, was eine Lieblings-Jeans so braucht: höchsten Komfort, Pflegeleichtigkeit und tolle, figurschmeichelnde Extras!

**1 Jeans** in schlanker Optik. 5-Pocket-Form. Mit dekorativer Stickerei auf beiden Gesäßtaschen. Knopf- und Reißverschluss vorne. Gürtelschlaufen. Angesetzter Bund. Fußweite ca. 40 cm. Ohne Gürtel. 78% Baumwolle, 20% Polyester, 2% Elasthan. Farben Weiß, Camel und Khaki: 98% Baumwolle, 2% Elasthan. Maschinenwäsche.

**Normalgröße, Innenbeinlänge ca. 79 cm**

weiß	655.905.025	khaki	593.824.003
camel			402.615.028
dark blue			643.999.027
grey-denim			655.891.033
black-denim			402.637.015
taupe-denim			548.488.033
blue-bleached			402.659.004
blue-stone-washed			402.648.024

Gr. 36, 38, 40	42, 44, 46	48, 50, 52
€ 49.99	56.99	62.99
Gr. 54	68.99	

**Kurzgröße, Innenbeinlänge ca. 74 cm**

weiß	655.927.020	khaki	593.835.014
camel			402.669.020
dark blue			644.007.021
grey-denim			655.916.030
black-denim			402.670.017
taupe-denim			548.530.026
blue-bleached			402.692.007
blue-stone-washed			402.681.012

Gr. 18, 19, 20	21, 22, 23	24, 25, 26
€ 49.99	56.99	62.99

**Extra Kurzgröße, Innenbeinlänge ca. 69 cm**

weiß	116.536.015	khaki	593.846.035
camel			116.494.020
dark blue			644.018.012
grey-denim			116.547.017
black-denim			116.503.025
taupe-denim			548.546.035
blue-bleached			116.525.013
blue-stone-washed			116.514.011

Gr. 185, 195, 205	215, 225, 235	245
€ 49.99	56.99	62.99



taupe-denim

black-denim

weiß

dark blue

camel

blue-stone-washed

khaki

grey-denim

160

Exklusives  
DETAIL



Dekorative  
Stickerei  
auf beiden  
Gesäß-  
taschen

2

2 Shirt  
ab 19.<sup>99</sup>



2+4



korallenrot

schwarz

ecru

mint

khaki

rosé

dunkelblau

grau

**Langgröße, Innenbeinlänge ca. 84 cm**  
 weiß 774.057.017 khaki 774.046.015  
 camel 774.035.031  
 dark blue 774.137.014  
 grey-denim 774.165.027  
 black-denim 774.109.015  
 taupe-denim 774.171.020  
 blue-bleached 774.126.018  
 blue-stone-washed 774.115.009  
 Gr. 80 84, 88, 92 96  
 € 49.99 56.99 62.99

**2** Anziehend schlicht, anziehend schön:  
**Shirt** mit schimmernder Satinaspel am  
 Ausschnitt. In wunderbar hautschmei-  
 chelnder Qualität. 100% Baumwolle. Ma-  
 schinenwäsche.

**Länge ca. 66 cm**

rosé 160.684.058 grau 344.574.001  
 ecru 393.059.008 weiß 393.048.002  
 mint 344.580.001 khaki 393.064.001  
 schwarz 344.563.002  
 korallenrot 393.070.003  
 dunkelblau 160.593.058  
 Gr. 36, 38, 40 42, 44, 46 48, 50, 52  
 € 19.99 23.99 26.99  
 Gr. 54 29.99

**3** Sooo lässig! **Shirtjacke** mit Stehkragen  
 und durchgehendem Reißverschluss. Lange  
 Ärmel mit Bündchen und kleinem Schlitz.  
 Waagrechte Reißverschluss-Taschen. 100%  
 Baumwolle. Maschinenwäsche.

**Länge ca. 62 cm**

weiß 883.353.004 marine 883.347.005  
 korallenrot 883.364.009  
 Gr. 36, 38, 40 42, 44, 46 48, 50, 52  
 € 39.99 44.99 49.99  
 Gr. 54 54.99

**4** **Shirttop** mit breiten Trägern: ein  
 unverzichtbares Basic in jedem Kleider-  
 schrank. In hochwertiger Qualität. 100%  
 Baumwolle. Maschinenwäsche.

**Länge ca. 64 cm**

rot 477.867.002 taupe 477.878.006  
 rosé 883.427.015 mokka 883.744.008  
 ecru 883.381.019 marine 151.617.002  
 pink 883.472.004 zartgelb 687.468.009  
 grün 883.734.019 schwarz 688.609.008  
 weiß 883.369.006 lavendel 687.479.013  
 aqua 883.697.001 pflaume 208.640.008  
 lindgrün 883.723.001  
 royalblau 468.550.001  
 Gr. 36, 38, 40 42, 44, 46 48, 50, 52  
 € 17.99 21.99 24.99  
 Gr. 54 27.99

**3** Shirtjacke



**3** Shirtjacke ab

**39.99**

- perfekter Blazer-Ersatz
- figurfreundliche Biesen-  
verzierung im Vorderteil
- Reißverschluss-Taschen

**4** Shirttop



**4** Shirttop  
 ab **17.99**

- hochwertige  
Qualität
- trage-  
angenehm



# HIER HABEN SIE DIE GANZ GROSSE FARBAUSWAHL!



1+3

dunkeltaupe

camel

elfenbein

mittelblau

magenta

steingrau-meliert

schwarz

1 Strickjacke ab

**39.99**

- mit 50% Baumwolle
- 2 aufgesetzte Taschen
- Knöpfe in Horn-Optik



2 Shirt

rosé

weiß

bordeaux

oliv

marine

pistazie

blau

lavendel

schwarz

**1** Zum Kuschneln schön! Diese offen zu tragende **Strickjacke** besticht mit ihrem Struktur-Muster. Aufwendig in Form gestrickt. Schöne Details sind die Zierknöpfe an den gerippten Ärmel-Bündchen und der abgerundete, gerippte Saum vorne. 2 aufgesetzte Taschen. Im Baumwoll-Mix. Unterstützt die Initiative Cotton made in Africa. 50% Baumwolle, 50% Polyacryl. Maschinenwäsche.

**Länge ca. 74 cm**

mittelblau  
schwarz  
magenta  
steingrau-meliert  
elfenbein  
dunkeltaupe  
camel

**784.435.052**  
**784.446.054**  
**784.457.050**  
**784.468.053**  
**784.479.058**  
**784.480.054**  
**784.491.055**

Gr. 36, 38, 40 42, 44, 46 48, 50, 52 54  
€ **39.99** **44.99** **49.99** **54.99**

**2 Shirt** mit Rundhals-Ausschnitt – ein echtes Basic für Ihre Garderobe! 100% Baumwolle. Maschinenwäsche.

**Länge ca. 66 cm**

oliv	<b>205.925.060</b>	marine	<b>205.890.062</b>
rosé	<b>551.079.071</b>	pistazie	<b>313.623.069</b>
blau	<b>313.586.078</b>	schwarz	<b>313.601.057</b>
weiß	<b>205.904.051</b>	lavendel	<b>313.612.066</b>
bordeaux			<b>205.914.053</b>

Gr. 36, 38, 40 42, 44, 46 48, 50, 52 54  
€ **19.99** **23.99** **26.99** **29.99**

**3** Blickfang bei diesem **Pullover** in Struktur-Strick allover ist der Rippabschluss am abgerundeten Saum mit seitlichen Zierknöpfen. Ebenfalls gerippt sind der Rundhals-Ausschnitt und die Bündchen der langen Raglanärmel. Passformgerecht gestrickt. 50% Baumwolle, 50% Polyacryl. Maschinenwäsche.

**Länge ca. 62 cm**

mittelblau  
schwarz  
magenta  
steingrau-meliert  
elfenbein  
dunkeltaupe  
camel

Gr. 36, 38, 40 42, 44, 46 48, 50, 52 54  
€ **34.99** **39.99** **44.99** **49.99**

**4** Diese **Hose** aus knitterarmer Koffer-Qualität darf bei keiner Reise fehlen! Durch den Material-Mix mit Stretch und den Rundum-Dehnbund sitzt sie nicht nur schön knackig, sondern macht auch mühelos jeder Bewegung mit. Vorne und hinten je 2 Taschen. Fußweite ca. 40 cm. 43% Viskose, 42% Polyester, 11% Polyamid. 4% Elasthan. Maschinenwäsche.

<b>517.311.188</b>
<b>517.326.198</b>
<b>517.337.170</b>
<b>840.764.071</b>
<b>840.779.046</b>
<b>840.780.069</b>
<b>840.791.059</b>

**Normalgröße, Innenbeinlänge ca. 77 cm**

marine-ecru-gemustert	<b>673.526.011</b>
anthrazit-ecru-gemustert	<b>673.536.011</b>
schoko-ecru-gemustert	<b>673.547.011</b>
khaki-ecru-gemustert	<b>673.558.011</b>

Gr. 36, 38, 40 42, 44, 46 48, 50, 52 54  
€ **39.99** **44.99** **49.99** **54.99**

**Kurzgröße, Innenbeinlänge ca. 72 cm**

marine-ecru-gemustert	<b>673.612.011</b>
anthrazit-ecru-gemustert	<b>673.628.011</b>
schoko-ecru-gemustert	<b>673.639.011</b>
khaki-ecru-gemustert	<b>673.645.011</b>

Gr. 19, 20 21, 22, 23 24, 25  
€ **39.99** **44.99** **49.99**



4 Hose ab

39.<sup>99</sup>K  
Kurze  
Größen

Form: Trento

- komfortable Leibhöhe
- schlanker Oberschenkel
- schmale Fußweite

2 Shirt  
ab 19.<sup>99</sup>3 Pullover  
ab 34.<sup>99</sup>

- mit 50% Baumwolle
- mit seitlichen Zierknopfleisten

anthrazit-ecru-  
gemustertkhaki-ecru-  
gemustertschoko-ecru-  
gemustertmarine-ecru-  
gemustert



# LEINEN LOS UND SEGEL SETZEN: MARITIME LOOKS IN SICHT!



1 Pullover ab  
**39.99**

- weiches Tragegefühl

2 Sweatshirt

1 Maritime, bunte Anker zieren diesen angenehmen **Pullover** in hochwertiger und pflegeleichter Qualität. Die Abschlüsse an weiter geschnittenen Rundhals-Ausschnitt, langen Ärmeln und Saum bleiben einfarbig. Unterstützt die Initiative Cotton made in Africa. 100% Baumwolle. Maschinenwäsche.

**Länge ca. 62 cm**  
weiß-marine **634.596.035**  
Gr. 36, 38, 40 42, 44, 46 48, 50, 52 54  
€ **39.99 44.99 49.99 54.99**

2 Dieses **Sweatshirt** im Ringel-Dessin begleitet sie überall hin! Hochwertig garnefärbt und innen weich angeraut. Der halbfertige Stehkragen mit Tunnelzug und Bindeband kann auch als Umlegekragen getragen werden. Mit leicht verlängertem Rückenteil und Seitenschlitzen. Unterstützt die Initiative Cotton made in Africa. 50% Baumwolle, 50% Polyester. Maschinenwäsche.

**Länge ca. 66 cm**  
weiß-marine-geringelt **634.422.044**  
weiß-ozean-geringelt **634.433.031**  
weiß-grapefruit-geringelt **634.443.031**  
Gr. 36, 38, 40 42, 44, 46 48, 50, 52 54  
€ **34.99 39.99 44.99 49.99**

3 Wählen Sie Ihre Lieblingsfarbe! **Pullover** mit Stehkragen sowie geripptem Ärmel- und Saumabschluss. 50% Baumwolle, 50% Polyacryl. Maschinenwäsche.

**Länge ca. 62 cm**  
apfel **648.992.075** altrosé **133.176.189**  
petrol **323.535.161** marine **133.224.124**  
flieder **805.762.049** eisblau **133.154.163**

roströt **133.256.157** fuchsia **133.267.125**  
schwarz **133.202.140**  
kalkmint **744.024.159**  
wollweiß **133.187.160**  
royalblau **323.546.164**  
korallenrot **133.278.154**  
grau-meliert **133.290.135**  
Gr. 36, 38, 40 42, 44, 46 48, 50, 52 54  
€ **34.99 39.99 44.99 49.99**

4 **Hose** mit hohem Rundum-Dehnbund: Der ist nicht nur wunderbar bequem, sondern schummelt auch geschickt Pölsterchen am Bauch weg! Mit Reißverschluss-Blende und 2 imitierten Taschen vorne. 2 aufgesetzte Gesäßtaschen. Fußweite ca. 36 cm. Unterstützt die Initiative Cotton made in Africa. 65% Baumwolle, 33% Polyester, 2% Elasthan. Maschinenwäsche.

**Normalgröße, Innenbeinlänge ca. 77 cm**  
sand **727.126.056** marine **432.274.037**  
khaki **432.257.010** schwarz **727.115.050**  
bordeaux **432.263.025**  
dunkeltaupe **782.022.100**

Gr. 36, 38, 40 42, 44, 46 48, 50, 52 54  
€ **49.99 56.99 62.99 68.99**

**Kurzgröße, Innenbeinlänge ca. 72 cm**  
sand **727.148.055** marine **432.315.008**  
khaki **432.291.029** schwarz **727.137.067**  
bordeaux **432.304.041**  
dunkeltaupe **782.033.100**

Gr. 19, 20 21, 22, 23 24, 25  
€ **49.99 56.99 62.99**

2 Sweatshirt  
ab 34.99

- mit 50% Baumwolle
- innen angeraut
- hinten länger geschnitten

4 Hose ab

49.99

- mit 65% Baumwolle
- bequeme Schlupfform

**K**  
Kurze  
Größen

Form: Genf

- komfortable Leibhöhe
- normaler Oberschenkel
- schmale Fußweite

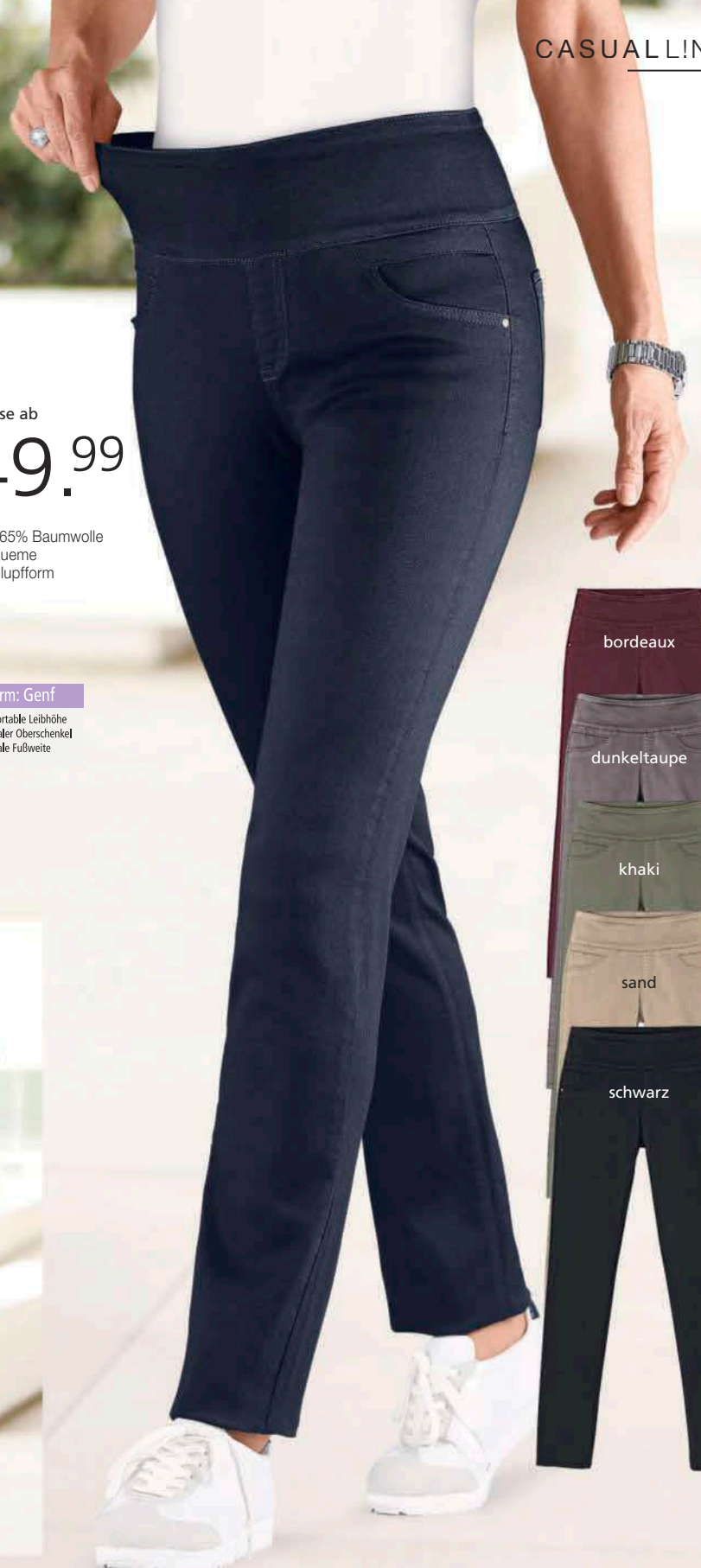

- apfel
- grau-meliert
- flieder
- kalkmint
- royalblau
- wollweiß
- petrol
- rostrot
- schwarz
- eisblau
- fuchsia
- altrosé
- korallenrot

3 Pullover  
ab 34.99





# SPORTIV UND BEQUEM: UNSERE FREIZEIT-FAVORITEN!

1 Jacke ab

## 59.99

- leichte Qualität
- kontrastfarbige Ziernähte
- dekorative Paspelierung



1 Jacke



2 Poloshirt



1 Angenehm leichte **Jacke**, die kontrastfarbigen Ripsband-Verzierungen an den Reißverschluss-Taschen und am durchgehenden Reißverschluss ziehen die Blicke auf sich! Der Umlegekragen kann auch zum flotten Stehkragen hochgeklappt werden. Teilungsnähte im Vorder- und Rückenteil. 1 Innentasche. 100% Polyester. Futter: 100% Polyester. Maschinenwäsche.

**Normalgröße, Länge ca. 70 cm**  
stein 861.468.065 weiß 861.479.064  
marine 861.485.069

Gr. 36, 38, 40 42, 44, 46 48, 50, 52 54  
€ 59.99 67.99 74.99 81.99

**Kurzgröße, Länge ca. 66 cm**  
stein 861.491.065 weiß 861.504.024  
marine 861.515.017

Gr. 18, 19, 20 21, 22, 23 24, 25, 26  
€ 59.99 67.99 74.99

2 Lässig-Look in hautsympathischer Pikee-Qualität: **Poloshirt** mit Kontraststreifen an Kragen, kurzer Knopfleiste und kurzen Ärmeln. Seitenschlitze. 95% Baumwolle, 5%

Elasthan. Hellgrau-meliert: 98% Baumwolle, 2% Polyester. Maschinenwäsche.

**Länge ca. 66 cm**

rosé 280.487.083	zitrone 304.224.120
ecru 280.460.084	fuchsia 280.459.096
smaragd 166.986.045	jeansblau 166.986.045
hellgrau-meliert 167.446.040	

Gr. 36, 38, 40 42, 44, 46 48, 50, 52 54  
€ 29.99 35.99 39.99 44.99

3 Ein **Pullover**, viele Kombi-Möglichkeiten! Die effektvolle Strick-Struktur und das Ringel-Dessin sorgen für die schöne Optik. Rundhals-Ausschnitt mit offenem V. Die gerippten Abschlüsse an den langen Ärmeln sind elastisch. Gerippter Saum. Hochwertig in Form gestrickt. Unterstützt die Initiative Cotton made in Africa. 50% Baumwolle, 50% Polyacryl. Maschinenwäsche.

**Länge ca. 66 cm**

bleu-weiß-gemustert 686.469.005
koralle-weiß-gemustert 686.470.005
schwarz-weiß-gemustert 686.492.005
sesam-weiß-gemustert 686.505.005

Gr. 36, 38, 40 42, 44, 46 48, 50, 52 54  
€ 29.99 35.99 39.99 44.99

4 Die sitzt perfekt, gibt Ihnen herrlich viel Bewegungsfreiheit und bleibt dabei immer in Form! **Hose** in Stretch-Qualität mit Knopf- und Reißverschluss sowie Gürtelschlaufen. 2 abgerundete Taschen und 2 imitierte Taschen mit dekorativem Zipper. Angesetzter Bund. Fußweite ca. 36 cm. 72% Viskose, 25% Polyamid, 3% Elasthan. Maschinenwäsche. Ohne Gürtel.

**Normalgröße, Innenbeinlänge ca. 77 cm**

rosé 879.403.007	weiß 448.428.010
bleu 344.579.075	taupe 692.504.014
mint 344.568.085	marine 448.440.012
grau 448.439.007	schwarz 448.451.013
stein 692.510.016	kirschrot 879.399.096
smaragdgrün 448.462.114	

Gr. 36, 38, 40 42, 44, 46 48, 50, 52 54  
€ 49.99 56.99 62.99 68.99

**Langgröße, Innenbeinlänge ca. 82 cm**

rosé 124.964.009	weiß 124.873.009
bleu 124.862.098	taupe 124.920.018
mint 124.851.096	marine 124.890.020
grau 124.884.005	schwarz 124.904.007

stein 124.931.021 kirschrot 124.953.096  
smaragdgrün 124.914.108

Gr. 72, 76, 80 84, 88, 92 96, 100, 104  
€ 49.99 56.99 62.99  
Gr. 108 68.99

**Kurzgröße, Innenbeinlänge ca. 72 cm**

rosé 879.420.007	weiß 448.520.005
bleu 344.604.076	taupe 692.521.015
mint 344.596.103	marine 448.553.019
grau 448.542.017	schwarz 448.564.011
stein 692.532.017	kirschrot 879.414.106
smaragdgrün 448.574.102	

Gr. 19, 20 21, 22, 23 24, 25  
€ 49.99 56.99 62.99

**Extra Kurzgröße, Innenbeinlänge ca. 67 cm**

rosé 879.479.007	weiß 448.622.004
bleu 344.626.085	taupe 692.543.007
mint 344.610.067	marine 448.644.007
grau 448.633.010	schwarz 448.654.009
stein 692.554.009	kirschrot 879.436.101
smaragdgrün 448.665.082	

Gr. 195, 205 215, 225, 235 245, 255  
€ 49.99 56.99 62.99

4 Hose ab

49.99

- sitzt dank Stretch perfekt in jeder Größe
- beult nicht aus
- hautsympathisch

**SUPERSTRETCH**

**K**  
Kurze  
Größen

**EK**  
Extra  
Kurze  
Größen

**L**  
Lange  
Größen

**Stehmann**  
Comfort Line

**Form: London**

- leicht vertiefte Leibhöhe
- schlanker Oberschenkel
- schmale Fußweite

2 Poloshirt ab

29.99

- atmungsaktive Pikee-Qualität
- Kontrast-Blenden



3 Pullover

ab 29.99

- Rundhals-Ausschnitt mit offenem V
- effektvolle Strickstruktur
- modisches Ringel-Dessin



koralle-  
weiß-  
gemustert

schwarz-  
weiß-  
gemustert

sesam-  
weiß-  
gemustert





EXTRAVAGENTE MUSTER FÜR ELEGANTEN

# BADESPASS

1 Tankini ab  
**59.99**

- Cup B, C, D

Rücken-  
ansicht



1+2



2 Badeanzug  
ab **69.99**

- Cup B, C, D, E
- modische  
Struktur-Qualität

Rücken-  
ansicht



3 Badeanzug ab

**89.99**

- Cup B, C, D

Rücken-  
ansicht



4 Strand-  
bluse ab

**39.99**

- fließende  
Chiffon-Qualität



1 Das edle Druck-Dessin macht den **Tankini** zu einem Gute-Laune-Liebungsstück! Verstellbare Träger. Bequeme Softcups mit Unterbrustband. Hinten einfarbig. Runder Rückenausschnitt. Hose einfarbig. 80% Polyamid, 20% Elasthan.

<b>Cup B</b>	schwarz-braun-bedruckt	<b>721.606.010</b>
<b>Cup C</b>	schwarz-braun-bedruckt	<b>721.617.010</b>
Gr. 38, 40	42, 44	46, 48
€ <b>59.99</b>	<b>67.99</b>	<b>74.99</b>
<b>Cup D</b>	schwarz-braun-bedruckt	<b>721.628.010</b>
Gr. 38, 40	42, 44	46, 48
€ <b>64.99</b>	<b>72.99</b>	<b>79.99</b>

2 Der kleine Schwarze! Eleganter **Badeanzug** im dezenten Strukturmuster. Der rechte Träger ist mit einer goldglänzenden Spange verziert. Softcups und Halbkorsage für einen optimalen Sitz. Hinten mit rundem Ausschnitt. 90% Polyamid, 10% Elasthan.

<b>Cup B</b>	schwarz	<b>256.621.042</b>
<b>Cup C</b>	schwarz	<b>256.632.042</b>
Gr. 38, 40	42, 44	46, 48
€ <b>69.99</b>	<b>78.99</b>	<b>86.99</b>
<b>Cup D</b>	schwarz	<b>256.643.043</b>
<b>Cup E</b>	schwarz	<b>256.654.042</b>
Gr. 38, 40	42, 44	46, 48
€ <b>74.99</b>	<b>83.99</b>	<b>91.99</b>

5 Sommerkleid ab

**34.99**

- Single-Jersey
- mit 50% Modal



6 Badeanzug

ab **49.99**

- Cup B, C, D, E
- mit Shaping-Effekt

Rücken-  
ansicht





7 Badeanzug ab  
**49.99**

- Cup B, C, D, E
- mit Shaping-Effekt

Rücken-ansicht



8 Bikini-Oberteil  
ab **29.99**

- Cup B, C, D



9 Bikini-Slip  
ab **19.99**

8+9



**STRAND PERLEN**

Badestyles mit raffinierten Details und figurumschmeichelnden Effekten.



10 Tunika  
ab **49.99**

- Single-Jersey
- Viskose-Qualität



pastunette

3 Mit diesem **Badeanzug** im grafischen Dessin stehen Sie ganz oben auf dem Trendtreppchen. Mit V-Ausschnitt. Verstellbare Träger. Trageangenehme Softcups mit Unterbrustband. Hinten einfarbig. Runder Rückenausschnitt. 59% Polyamid, 41% Elasthan. Futter: 73% Polyester, 27% Elasthan.

<b>Cup B</b>	schwarz-braun-bedruckt	<b>800.521.009</b>
Gr.	38, 40      42, 44	46, 48
€	<b>89.99      99.99</b>	<b>110.-</b>
<b>Cup C</b>	schwarz-braun-bedruckt	<b>800.532.009</b>
Gr.	38, 40      42, 44	46, 48
€	<b>99.99      112.-</b>	<b>123.-</b>
<b>Cup D</b>	schwarz-braun-bedruckt	<b>800.543.009</b>
Gr.	38, 40      42, 44	46
€	<b>109.-      122.-</b>	<b>134.-</b>

4 Dezent transparente **Strandbluse** im lässigen Schnitt. Mit Rundhals-Ausschnitt, Knopfleiste und krempelbaren ¾-Ärmeln. 2 große Brusttaschen. Lange Seitenschlitze für viel Bewegungsfreiheit. 100% Polyester.

**Länge ca. 90 cm**

schwarz	<b>262.736.119</b>
Gr.	36/38      40/42, 44/46      48/50      52/54
€	<b>39.99      44.99      49.99      54.99</b>

5 Im aktuellen Druckmuster-Mix: **Sommerkleid** aus einer weichen Baumwoll-Modal-Mischung. Abgerundeter V-Ausschnitt und lässig überschneitene Schultern. Single-Jersey. 50% Baumwolle, 50% Modal.

**Länge ca. 100 cm**  
camel-jade-bedruckt

<b>803.610.008</b>	
Gr.	36/38      40/42, 44/46      48/50      52/54
€	<b>34.99      39.99      44.99      49.99</b>

6 Dieser **Badeanzug** formt eine attraktive Silhouette. Mit Akzenten in modernem Grafik-Muster. Verstellbare Träger. Bequeme Softcups und Vollkorsage. Hinten einfarbig. Gerader Rückenausschnitt. 65% Polyamid, 35% Elasthan.

<b>Cup B</b>	schwarz-cognac	<b>721.480.009</b>
<b>Cup C</b>	schwarz-cognac	<b>721.491.009</b>
Gr.	38, 40      42, 44      46, 48	50, 52
€	<b>49.99      56.99      62.99</b>	<b>68.99</b>
<b>Cup D</b>	schwarz-cognac	<b>721.504.009</b>
<b>Cup E</b>	schwarz-cognac	<b>721.515.009</b>
Gr.	38, 40      42, 44      46, 48	50, 52
€	<b>54.99      61.99      67.99</b>	<b>73.99</b>

7 Unser **Badeanzug** zaubert ruckzuck eine optisch schlankere Silhouette! Verstellbare Träger. Bequeme Softcups und Vollkorsage. Der Beinausschnitt ist mit Bändern regulierbar. Runder Rückenausschnitt. 65% Polyamid, 35% Elasthan.

<b>Cup B</b>	schwarz-schoko-bedruckt	<b>719.819.010</b>
<b>Cup C</b>	schwarz-schoko-bedruckt	<b>719.874.010</b>
Gr.	38, 40      42, 44      46, 48	50, 52
€	<b>49.99      56.99      62.99</b>	<b>68.99</b>
<b>Cup D</b>	schwarz-schoko-bedruckt	<b>719.885.010</b>
<b>Cup E</b>	schwarz-schoko-bedruckt	<b>719.998.010</b>
Gr.	38, 40      42, 44      46, 48	50, 52
€	<b>54.99      61.99      67.99</b>	<b>73.99</b>

8 Dieses wunderschöne **Bikini-Oberteil** müssen Sie einfach haben! Verstellbare Träger. Mit herausnehmbaren Cups und Bügeln. 80% Polyamid, 20% Elasthan.

<b>Cup B</b>	champagner-schoko-bedruckt	<b>721.865.012</b>
<b>Cup C</b>	champagner-schoko-bedruckt	<b>721.945.012</b>
<b>Cup B</b>	cognac	<b>721.934.012</b>
<b>Cup C</b>	cognac	<b>721.956.012</b>
Gr.	38, 40      42, 44      46, 48	50, 52
€	<b>29.99      35.99      39.99</b>	<b>44.99</b>
<b>Cup D</b>	champagner-schoko-bedruckt	<b>721.967.012</b>
<b>Cup D</b>	cognac	<b>721.978.012</b>
Gr.	38, 40      42, 44      46, 48	50, 52
€	<b>34.99      39.99      44.99</b>	<b>49.99</b>

9 Mit Akzenten in Animal-Dessin: **Bikini-Slip** für den ganz großen Badespaß! Breite Blende. 80% Polyamid, 20% Elasthan.

schoko-champagner-bedruckt	<b>721.989.012</b>
cognac	<b>721.990.012</b>
Gr.	38, 40      42, 44      46, 48      50, 52
€	<b>19.99      23.99      26.99      29.99</b>

10 Verspielte **Tunika** aus luftigem Single-Jersey. Der V-Ausschnitt ist mit einer hübschen Spitze und die Abschlüsse mit witzigen Bommeln verziert. Schön schmeichelnd fällt sie durch den lässigen Schnitt. 95% Viskose, 5% Elasthan.

**Länge ca. 85 cm**

schwarz	<b>798.429.004</b>
Gr.	36/38      40/42, 44/46      48/50      52/54
€	<b>49.99      56.99      62.99      68.99</b>



1 Tankini ab

89.99

• Cup B, C, D, E

Rücken-  
ansicht



## FARB SPASS

*Diese farbenfrohen,  
exotischen Dessins machen  
einfach gute Laune!*

2 Badeanzug

ab 59.99

• Cup B, C,  
D, E, F

Rücken-  
ansicht



feel  
good

SUNFLAIR  
BEACH FASHION

3 Badeanzug

ab 89.99

• Cup B, C, D, E

Rücken-  
ansicht



SUNFLAIR  
BEACH FASHION

1 Mit diesem bedruckten Tankini werden Sie zum Blickfang. Mit V-Ausschnitt. Verstellbare Träger. Bequeme Softcups mit Unterbrustband. Hinten einfarbig. Gerader Rückenausschnitt. Hose einfarbig. 78% Polyamid, 22% Elasthan. Futter: 73% Polyester, 27% Elasthan.

Cup B smaragd-türkis-bedruckt 801.513.011

Gr. 36, 38, 40 42, 44 46  
€ 89.99 99.99 110.-

Cup C smaragd-türkis-bedruckt 801.783.011

Gr. 36, 38, 40 42, 44 46  
€ 99.99 112.- 123.-

Cup D smaragd-türkis-bedruckt 801.793.011

Gr. 36, 38, 40 42, 44 46  
€ 109.- 122.-

Cup E smaragd-türkis-bedruckt 801.841.011

Gr. 36, 38, 40 42 46  
€ 119.- 132.-

2 Mit diesem attraktiven Badeanzug sind Sie bereit für den Strand. Auch für große Größen mit Softcups. V-Ausschnitt. Mit Halbkorsage. Vorteilhafte Raffungen vorne. Hinten einfarbig. Runder Rückenausschnitt. 80% Polyamid, 20% Elasthan.

Cup B marine-smaragd-bedruckt 471.072.022

Cup C marine-smaragd-bedruckt 471.849.022

Gr. 40 42, 44 46, 48 50, 52 54  
€ 59.99 67.99 74.99 81.99 88.99

Cup D marine-smaragd-bedruckt 471.888.022

Cup E marine-smaragd-bedruckt 472.031.022

Gr. 40 42, 44 46, 48 50, 52 54  
€ 64.99 72.99 79.99 86.99 93.99

Cup F marine-smaragd-bedruckt 472.268.022

Gr. 40 42, 44 46, 48 50, 52 54  
€ 69.99 78.99 86.99 94.99 102.-

4 Oversized-Tankini-Top

ab 39.99

• Cup B, C, D

Rücken-  
ansicht



5 Bikini-  
Slip  
ab 19.99

4+5

feel  
good



**3** Schön bedruckter **Badeanzug**. Mit V-Ausschnitt. Verstellbare Träger. Zierriegel und Raffungen zwischen den Cups. Hinten einfarbig. Runder Rückenausschnitt. 78% Polyamid, 22% Elasthan. Futter: 73% Polyester, 27% Elasthan.

<b>Cup B</b>	smaragd-türkis-bedruckt	<b>801.331.010</b>
Gr.	36, 38, 40	42, 44 46
€	<b>89.99</b>	<b>99.99 110.-</b>
<b>Cup C</b>	smaragd-türkis-bedruckt	<b>801.342.010</b>
Gr.	36, 38, 40	42, 44 46
€	<b>99.99</b>	<b>112.- 123.-</b>
<b>Cup D</b>	smaragd-türkis-bedruckt	<b>801.353.010</b>
Gr.	36, 38, 40	42, 44 46
€	<b>109.-</b>	<b>122.-</b>
<b>Cup E</b>	smaragd-türkis-bedruckt	<b>801.363.010</b>
Gr.	36, 38, 40	42, 44 46
€	<b>119.-</b>	<b>132.-</b>

**4** Kaschirt gekonnt kleine Pölsterchen im Bauchbereich: **Oversized-Tankini-Top** in attraktivem Druck-Dessin. Verstellbare Träger. Bequeme Softcups mit Unterbrustband. Gerader Rückenausschnitt. 80% Polyamid, 20% Elasthan.

<b>Cup B</b>	marine-royalblau-bedruckt	<b>704.302.008</b>
<b>Cup C</b>	marine-royalblau-bedruckt	<b>704.313.008</b>
Gr.	38, 40 42, 44 46, 48	50, 52 54, 56
€	<b>39.99 44.99 49.99</b>	<b>54.99</b>
<b>Cup D</b>	marine-royalblau-bedruckt	<b>704.323.008</b>
Gr.	38, 40 42, 44 46, 48	50, 52 54, 56
€	<b>44.99 49.99 54.99</b>	<b>59.99</b>

**5** Unverzichtbar! Unifarber **Bikini-Slip**. 80% Polyamid, 20% Elasthan.

marine	<b>770.341.147</b>
Gr.	38, 40 42, 44 46, 48
€	<b>19.99 23.99 26.99</b>

**6** **Badeanzug** in Bandaueform mit Shaping-Effekt. Der Beinausschnitt lässt sich mittels Bändern regulieren. Verstellbare Träger. Softcups und Vollkorsage. Runder Rückenausschnitt. 65% Polyamid, 35% Elasthan.

<b>Cup B</b>	schwarz-bunt-bedruckt	<b>840.072.046</b>
<b>Cup C</b>	schwarz-bunt-bedruckt	<b>840.102.001</b>
Gr.	40 42, 44 46, 48 50, 52 54, 56	
€	<b>59.99 67.99 74.99 81.99</b>	<b>89.99</b>
<b>Cup D</b>	schwarz-bunt-bedruckt	<b>840.118.041</b>
<b>Cup E</b>	schwarz-bunt-bedruckt	<b>840.124.046</b>
<b>Cup F</b>	schwarz-bunt-bedruckt	<b>840.130.001</b>
Gr.	40 42, 44 46, 48 50, 52 54, 56	
€	<b>64.99 72.99 79.99 86.99</b>	<b>94.99</b>

**7** Unser passformstarker **Badeanzug** lässt Sie immer gut aussehen. Mit V-Ausschnitt. Verstellbare Träger. Trageangenehme Softcups und Halbkorsage. Vorne mit Raffungen und goldfarbener Zierspange. Runder Rückenausschnitt. 80% Polyamid, 20% Elasthan.

<b>Cup B</b>	schwarz	<b>706.603.007</b>
<b>Cup C</b>	schwarz	<b>706.613.007</b>
Gr.	38, 40 42, 44 46, 48 50, 52 54, 56	
€	<b>59.99 67.99 74.99 81.99</b>	
<b>Cup D</b>	schwarz	<b>706.624.007</b>
<b>Cup E</b>	schwarz	<b>706.635.007</b>
Gr.	38, 40 42, 44 46, 48 50, 52 54, 56	
€	<b>64.99 72.99 79.99 86.99</b>	

**8** **Badeanzug** mit dezenter Raffung am V-Ausschnitt. Vorne im schönen Druckmuster, hinten uni. Softcups und Halbkorsage. Runder Rückenausschnitt. 80% Polyamid, 20% Elasthan.

<b>Cup B</b>	schwarz-bunt-bedruckt	<b>840.275.048</b>
<b>Cup C</b>	schwarz-bunt-bedruckt	<b>840.301.001</b>
Gr.	40 42, 44 46, 48 50, 52 54, 56	
€	<b>69.99 78.99 86.99 94.99</b>	<b>102.-</b>
<b>Cup D</b>	schwarz-bunt-bedruckt	<b>840.312.040</b>
<b>Cup E</b>	schwarz-bunt-bedruckt	<b>840.315.001</b>
Gr.	40 42, 44 46, 48 50, 52 54, 56	
€	<b>74.99 83.99 91.99 99.99</b>	<b>107.-</b>
<b>Cup F</b>	schwarz-bunt-bedruckt	<b>840.316.001</b>
Gr.	40 42, 44 46, 48 50, 52 54, 56	
€	<b>79.99 89.99 98.99</b>	

**6** Badeanzug ab

**59.99**

- Cup B, C, D, E, F
- mit Shaping-Effekt



6-8



**7** Badeanzug ab

**59.99**

- Cup B, C, D, E

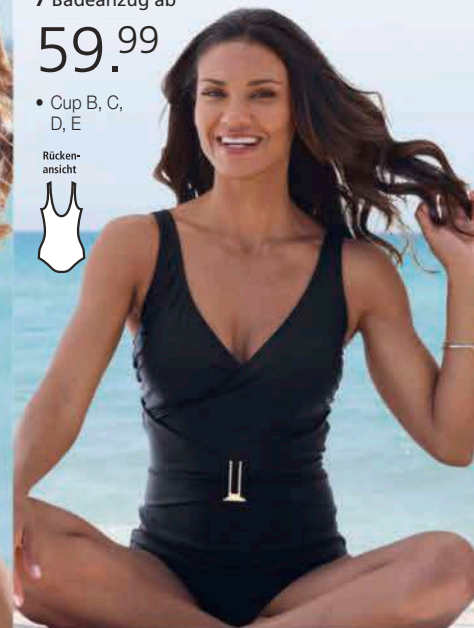

**8** Badeanzug ab

**69.99**

- Cup B, C, D, E, F





1 Badeanzug ab

49.99

Rücken-ansicht • Cup B, C, D



## FIGUR WUNDER

*Diese wunderschönen, grafischen Dessins machen optisch eine prima Figur!*

2 Tankini-Top ab

39.99

• Cup B, C, D

Rücken-ansicht



3 Badeanzug ab

69.99

• Cup B, C, D

Rücken-ansicht



1 Modischer **Badeanzug** mit breiten Trägern. Der platzierte strahlenförmige Streifen-Druck im Vorder- teil wirkt besonders vorteilhaft. Softschalen, Unter- brustband und Halbkorsage. Runder Rückenausschnitt. 80% Polyamid, 20% Elasthan.

<b>Cup B</b>	schwarz-violett	<b>703.773.012</b>
<b>Cup C</b>	schwarz-violett	<b>703.808.012</b>
<b>Gr.</b>	38, 40	42, 44
<b>€</b>	<b>49.99</b>	<b>56.99</b>
<b>Cup D</b>	schwarz-violett	<b>703.831.012</b>
<b>Gr.</b>	38, 40	42, 44
<b>€</b>	<b>54.99</b>	<b>61.99</b>
		46, 48, 50
		<b>62.99</b>

2 Das **Tankini-Top** fällt schmeichelnd über die Fig- ur. Mit V-Ausschnitt. Verstellbare Träger. Weiche Softcups mit Unterbrustband. Zierriegel und Raf- fungen zwischen den Cups. Gerader Rückenausschnitt. 80% Polyamid, 20% Elasthan.

<b>Cup B</b>	violett-schwarz-bedruckt	<b>706.272.011</b>
<b>Cup C</b>	violett-schwarz-bedruckt	<b>706.307.011</b>
<b>Gr.</b>	38, 40	42, 44
<b>€</b>	<b>39.99</b>	<b>44.99</b>
<b>Cup D</b>	violett-schwarz-bedruckt	<b>706.318.011</b>
<b>Gr.</b>	38, 40	42, 44
<b>€</b>	<b>44.99</b>	<b>49.99</b>
		46, 48
		<b>50, 52</b>
		<b>54.99</b>

3 **Badeanzug** mit tollem Druckmuster im Vorder- teil. Softschalen und Halbkorsage. Runder Rücken- ausschnitt. 80% Polyamid, 20% Elasthan.

<b>Cup B</b>	schwarz-weiß	<b>838.751.041</b>
<b>Cup C</b>	schwarz-weiß	<b>838.799.034</b>
<b>Gr.</b>	38, 40	42, 44
<b>€</b>	<b>69.99</b>	<b>78.99</b>
<b>Cup D</b>	schwarz-weiß	<b>838.808.040</b>
<b>Gr.</b>	38, 40	42, 44
<b>€</b>	<b>74.99</b>	<b>83.99</b>
		46, 48
		<b>50</b>
		<b>91.99</b>
		<b>99.99</b>

4 **Bikini-Oberteil** mit Bügel und verstellbaren Trä- gern. Die Softcups lassen sich herausnehmen. 80% Polyamid, 20% Elasthan.

<b>Cup B</b>	schwarz violett	<b>706.002.015</b>
<b>Cup C</b>	schwarz violett	<b>706.013.009</b>
<b>Cup B</b>	violett-schwarz-bedruckt	<b>706.023.015</b>
<b>Cup C</b>	violett-schwarz-bedruckt	<b>706.034.009</b>
<b>Gr.</b>	38, 40	42, 44
<b>€</b>	<b>29.99</b>	<b>35.99</b>
<b>Cup D</b>	schwarz violett	<b>706.078.015</b>
<b>Cup D</b>	violett-schwarz-bedruckt	<b>706.089.009</b>
<b>Gr.</b>	38, 40	42, 44
<b>€</b>	<b>34.99</b>	<b>39.99</b>
		46, 48
		<b>50, 52</b>
		<b>705.972.010</b>
		<b>705.972.010</b>
		<b>44.99</b>
		<b>706.078.015</b>
		<b>706.089.009</b>
		<b>705.983.010</b>
		<b>49.99</b>

4 Bikini-Oberteil

ab 29.99

• Cup B, C, D



auch in Schwarz

5 Bikini-Slip

ab 19.99



**5 Bikini-Slip** im blickfangstarken Zick-Zack-Muster. Breite Blende. 80% Polyamid, 20% Elasthan.

violett-schwarz-bedruckt **706.817.012**  
 Gr. 38, 40 42, 44 46, 48 50, 52  
 € **19.99 23.99 26.99 29.99**

**6** Der aktuelle Farbverlauf macht diesen **Badeanzug** zum modischen Hingucker. Weiche Softcups. Halbkorsage. Runder Rückenausschnitt. 80% Polyamid, 20% Elasthan.

**Cup B** marine-türkis-bedruckt **535.691.043**

**Cup C** marine-türkis-bedruckt **535.760.043**

Gr. 38, 40 42, 44 46, 48 50, 52  
 € **59.99 67.99 74.99 81.99**

**Cup D** marine-türkis-bedruckt **535.936.043**

**Cup E** marine-türkis-bedruckt **535.991.043**

Gr. 38, 40 42, 44 46, 48 50, 52  
 € **64.99 72.99 79.99 86.99**

**7** Dezent transparente **Strandbluse** im lässigen Schnitt. Mit Rundhals-Ausschnitt, Knopfleiste und krepelbaren ¾-Ärmeln. 2 große Brusttaschen. Lange Seitenschlitze für viel Bewegungsfreiheit. 100% Polyester.

**Länge ca. 90 cm**

aquamarine **262.684.064**  
 schwarz **262.736.021**

Gr. 36/38 40/42, 44/46 48/50 52/54  
 € **39.99 44.99 49.99 54.99**

**8** Lässig weit geschnittenes **Oversized-Tankini-Top** im Lagen-Look mit gemusterter Lochspitze. Verstellbare Träger, Softcups und Unterbrustband. Gerader Rückenausschnitt. 80% Polyamid, 20% Elasthan.

**Cup B** magenta **367.326.113**  
 aquamarin **698.582.013**  
 violett **703.579.018**

**Cup C** magenta **367.360.111**  
 aquamarin **698.593.013**  
 violett **703.580.018**

Gr. 38, 40 42, 44 46, 48 50, 52  
 € **49.99 56.99 62.99 68.99**

**Cup D** magenta **367.387.113**  
 aquamarin **698.606.013**  
 violett **703.604.018**

Gr. 38, 40 42, 44 46, 48 50, 52  
 € **54.99 61.99 67.99 73.99**

**9** Unverzichtbar! Unifarbener **Bikini-Slip**. 80% Polyamid, 20% Elasthan.

magenta **533.313.121**  
 aquamarin **698.617.010**  
 violett **703.671.013**

Gr. 38, 40 42, 44 46, 48  
 € **19.99 23.99 26.99**

**10 Bikini-Oberteil** im fröhlichen Zick-Zack-Muster. Weiche Softcups. Besonders praktisch sind die verstellbaren Träger. Mit Zierriegel und Raffungen zwischen den Cups. 80% Polyamid, 20% Elasthan.

**Cup B** topas-magenta-bedruckt **580.583.048**

**Cup C** topas-magenta-bedruckt **580.684.048**

Gr. 38, 40 42, 44 46, 48 50, 52  
 € **29.99 35.99 39.99 44.99**

**Cup D** topas-magenta-bedruckt **580.721.048**

Gr. 38, 40 42, 44 46, 48 50, 52  
 € **34.99 39.99 44.99 49.99**

**11** Bei diesem **Bikini-Slip** sorgt das tolle Zickzack-Muster für gute Laune! 80% Polyamid, 20% Elasthan.

topas-magenta-bedruckt **581.804.048**

Gr. 38, 40 42, 44 46, 48 50, 52  
 € **19.99 23.99 26.99 29.99**

6 Badeanzug ab

**59.99**

Rückenansicht



• Cup B, C, D, E

7 Strandbluse ab

**39.99**

8 Oversized-Tankini-Top ab **49.99**

• Cup B, C, D

Rückenansicht



9 Bikini-Slip ab **19.99**

10 Bikini-Oberteil ab **29.99**

• Cup B, C, D



11 Bikini-Slip ab **19.99**





## BADE NIXE

Bezauberndes  
Ethno-Muster in moder-  
nem Aqua-Farbmix.

### 1 Badeanzug ab

# 59.99

• Cup B, C, D, E

Rücken-  
ansicht



1 Von fernen Ländern inspiriert: **Badeanzug** mit tollem Ethno-Muster. Mit V-Ausschnitt. Bequeme Softcups und Halbkorsage. Vorteilhafte Raffungen am bedruckten Einsatz. Hinten einfarbig. Runder Rückenausschnitt. 80% Polyamid, 20% Elasthan.

**Cup B** topas-papaya-  
bedruckt **702.168.011**

**Cup C** topas-papaya-  
bedruckt **702.179.011**  
Gr. 38, 40 42, 44 46, 48 50, 52  
€ **59.99 67.99 74.99 81.99**

**Cup D** topas-papaya-  
bedruckt **702.180.011**

**Cup E** topas-papaya-  
bedruckt **702.191.011**  
Gr. 38, 40 42, 44 46, 48 50, 52  
€ **64.99 72.99 79.99 86.99**

2 In schmeichelnder A-Linie und mit modischem Farbverlauf: **Sommerkleid** mit schönem Zier-Element am Rundhals-Ausschnitt. Single-Jersey. 95% Viskose, 5% Elasthan.

**Länge ca. 95 cm**

aquamarin-aquapetrol **698.673.011**

apricot-terra **698.694.011**

Gr. 36/38 40/42, 44/46 48/50 52/54  
€ **24.99 29.99 33.99 37.99**

3 Schmeichler gesucht? **Oversized-Tankini-Top** mit eng anliegendem Bund und in attraktivem Ethno-Muster gefunden. Verstellbare Träger. Weiche Softcups mit Unterbrustband. Gerader Rückenausschnitt. 80% Polyamid, 20% Elasthan.

**Cup B** topas-papaya-  
bedruckt **722.595.006**

**Cup C** topas-papaya-  
bedruckt **722.609.006**  
Gr. 38, 40 42, 44 46, 48 50, 52  
€ **39.99 44.99 49.99 54.99**

### 2 Sommer- kleid ab

# 24.99

- Single-Jersey
- Viskose-Qualität
- schmeichelnde A-Linie

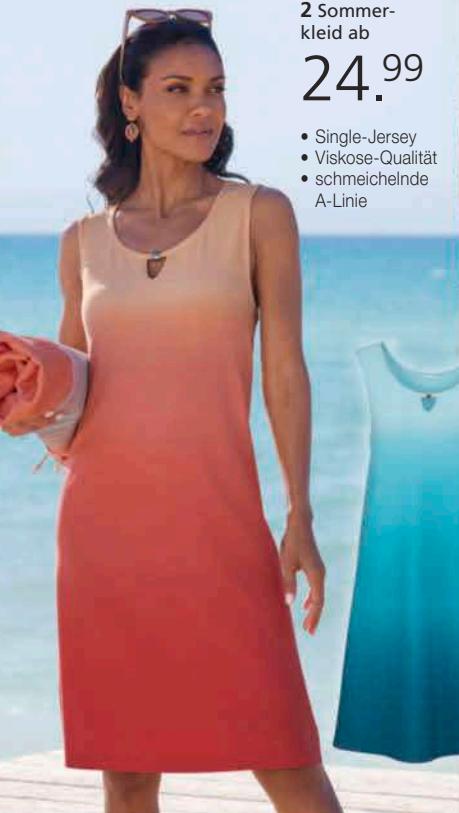

### 3 Oversized- Tankini-Top ab 39.99

• Cup B, C, D, E

Rücken-  
ansicht



### 4 Bikini-Slip ab 19.99



### 5 Bikini ab

# 49.99

• Cup B, C,  
D, E

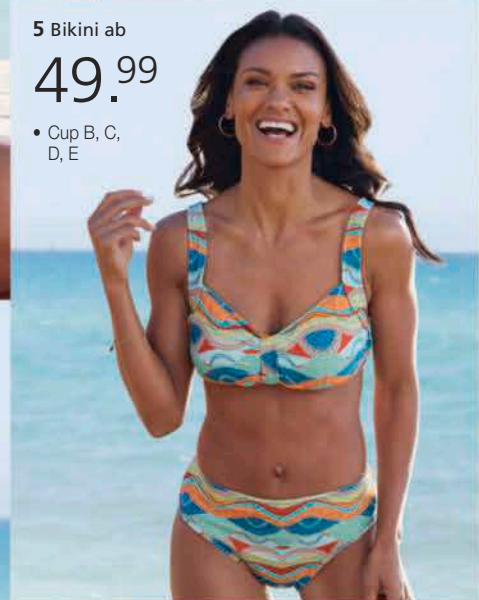

### 6 Badesandale

ab 24.99

- flexible  
Laufsohle



Siebi's®



**Cup D** topas-papaya-  
bedruckt **722.610.006**

**Cup E** topas-papaya-  
bedruckt **722.621.006**

**Gr.** 38, 40 42, 44 46, 48 50, 52  
**€** **44.99 49.99 54.99 59.99**

**4** Unverzichtbar! Unifarbener **Bikini-Slip**. 80% Polyamid, 20% Elasthan.

topas **594.877.052**

**Gr.** 38, 40 42, 44 46, 48  
**€** **19.99 23.99 26.99**

**5** Mit dem **Bikini** sorgen wir ein bisschen für Exotik – auch im Hallenbad. Verstellbare Träger. Bequeme Softcups. Hose allover bedruckt. 80% Polyamid, 20% Elasthan.

topas-papaya-  
bedruckt **703.116.011**

topas-papaya-  
bedruckt **703.127.011**

**Gr.** 38, 40 42, 44 46, 48 50, 52  
**€** **49.99 56.99 62.99 68.99**

topas-papaya-  
bedruckt **703.138.011**

topas-papaya-  
bedruckt **703.149.011**

**Gr.** 38, 40 42, 44 46, 48 50, 52  
**€** **54.99 61.99 67.99 73.99**

**6** Raffiniert gestaltete **Badesandale** mit Zier-Applikationen. Super bequem durch die elastischen Bändchen und die flexible Laufsohle. Fällt kleiner aus, bitte eine Nummer größer bestellen. 100% EVA.

türkis **764.591.140**

fuchsia **764.605.141**

marine **764.616.148**

grau **764.627.141**

schwarz **764.649.155**

grün **866.252.134**

**Gr.** 37, 38 39, 40, 41, 42  
**€** **24.99 29.99**

**7** Egal ob Strand, Badesee oder Freibad: In diesem leicht ausgestellten **Sommerkleid** machen Sie immer eine tolle Figur! Rundhals-Ausschnitt mit Zierspange. Die lässig überschrittenen Schultern können mit Bindebändern variiert werden. Single-Jersey. 95% Viskose, 5% Elasthan.

**Länge ca. 100 cm**

fuchsia-türkis-bedruckt **790.224.065**

**Gr.** 36/38 40/42, 44/46 48/50 52/54  
**€** **24.99 29.99 33.99 37.99**

**8** Mit diesem modischen **Sommerkleid** wird der Strand oder das Freibad zu Ihrem persönlichen Laufsteg! Mit zierender Häkelspitze am V-Ausschnitt und an den ¾-langen Trompetenärmeln. Abschlüsse mit Volants. In weicher Crinkle-Qualität aus Single-Jersey. Unterstützt die Initiative Cotton made in Africa. 100% Baumwolle.

**Länge ca. 100 cm**

terra-ecru **723.248.012**

**Gr.** 36/38 40/42, 44/46 48/50 52/54  
**€** **29.99 35.99 39.99 44.99**

**9** Wunderschöner **Badeanzug** in Regenbogenfarben. Softschalen und Unterbrustband. Blickdicht gefüttert. Runder Rückenausschnitt. 80% Polyamid, 20% Elasthan.

bunt-  
gestreift **132.934.049**

bunt-  
gestreift **132.951.066**

**Gr.** 38, 40, 42, 44 46, 48  
**€** **89.99 99.99**

bunt-  
gestreift **132.967.069**

**Gr.** 38, 40, 42, 44 46  
**€** **94.99 105.-**

7 Sommerkleid ab

**24.99**

- Single-Jersey
- Viskose-Qualität
- schmeichelnde A-Linie
- Bindeband zum Raffan an den Schultern

7+8



8 Sommerkleid

ab **29.99**

- bügelfreie Crinkle-Qualität



9 Badeanzug

ab **89.99**

- Cup B, C, D



**SUNFLAIR**  
BEACH FASHION



1 Bademantel ab

44.99

- Leichtfrottee
- Baumwoll-Qualität



graphit-meliert



nachtblau



# FÜR IHRE WOHLFÜHL-MOMENTE!

**1** Von feel good! **Bademantel** in Leichtfrottee-Qualität mit gefütterter Kapuze und durchgehendem, kontrastfarbigem Reißverschluss. 2 seitliche Taschen. Elastische, gestreifte Ripp-Bündchen an den Ärmeln und am Saum. 80% Baumwolle, 20% Polyester.

Länge ca. 95 cm

nachtblau 132.435.072 graphit-meliert 668.480.077  
 Gr. 36/38 40/42, 44/46 48/50 52/54  
 € 44.99 49.99 54.99 59.99

**2** Sehr trageangenehmer **Bademantel** in Leichtfrottee-Qualität von feel good. Mit praktischer Kapuze, durchgehendem Reißverschluss und 2 großzügigen Känguru-Taschen. Unterstützt die Initiative Cotton made in Africa. 80% Baumwolle, 20% Polyester.

Länge ca. 100 cm

pink 119.583.007  
 Gr. 36/38 40/42, 44/46 48/50 52/54  
 € 39.99 44.99 49.99 54.99

**3** Wunderbar weicher Flauschfrottee! **Bademantel** von Plantier: Außenseite mit weichem Griff, innen verwöhnt saugfähige Baumwolle Ihre Haut. Mit praktischer Kapuze, Gürtelschlaufen mit Bindegürtel und 2 Taschen. 50% Baumwolle, 50% Polyester.

Länge ca. 115 cm

orange 685.444.029 grasgrün 685.466.029  
 Gr. 36/38 40/42, 44/46 48/50 52/54  
 € 59.99 67.99 74.99 81.99

**4** **Bademantel** in leichter Velour-Qualität mit hochwertig garnefärbtem Streifen-Dessin. Praktische Kapuze mit Tunnelzug und Bindeband. Durchgehender Reißverschluss. Aufgesetzte Taschen. Leicht abgerundeter Saum vorne und hinten. 100% Baumwolle.

Länge ca. 100 cm

ecru-äpfel-gestreift 542.211.022  
 Gr. 36/38 40/42, 44/46 48/50 52/54  
 € 49.99 56.99 62.99 68.99

**5** Die **Jacke** spielt mit Akzenten! Denn die Innenseite der Kapuze mit Tunnelzug und die Bindebänder sind wie die Blende entlang des durchgehenden Reißverschlusses kontrastfarbig. Mit 2 modischen Känguru-Taschen und feel good-Stickerei. Bequeme Sweatware. 60% Baumwolle, 40% Polyester. Maschinenwäsche.

grau-pink 666.134.073  
 marine-pink 666.140.097  
 mint-jeansblau 868.597.075

Gr. 36/38 40/42, 44/46 48/50 52/54  
 € 34.99 39.99 44.99 49.99

**6** So bequem: Die **Hose** in angenehmer Sweat-Qualität sorgt für höchsten Komfort. Dehnbund mit Tunnelzug und Bindeband zur Weitenregulierung. Die Reißverschlüsse an den seitlichen Taschen und den elastischen Bündchen sind kontrastfarbig. Mit „feel good“-Stickerei. 60% Baumwolle, 40% Polyester. Maschinenwäsche.

Innenbeinlänge ca. 68 cm

grau-pink 666.209.089 marine-pink 666.247.048  
 jeansblau-mint 868.650.109

Gr. 36/38 40/42, 44/46 48/50 52/54  
 € 29.99 35.99 39.99 44.99

**7** Von feel good: allover bedrucktes **Shirt** in Batik-Optik. Logo-Patch aus Metall. Mit elastischen Blenden am Rundhals-Ausschnitt, an den langen Ärmeln und am Saum. 60% Baumwolle, 40% Polyester. Maschinenwäsche.

eucalyptus-champagner-bedruckt 547.167.042  
 Gr. 36/38 40/42, 44/46 48/50 52/54  
 € 24.99 29.99 33.99 37.99

**8** Sportiv und bequem! **Hose** von feel good mit elastischem Bund, Tunnelzug und Bindeband. Dekoratives Logo-Patch aus Metall. Abgesteppte Taschen. Elastische Blende an den Beinabschlüssen. Unterstützt die Initiative Cotton made in Africa. 60% Baumwolle, 40% Polyester. Maschinenwäsche.

2 Bademantel ab

39.99

- Baumwoll-Qualität



3 Bademantel ab

59.99

- mit 50% Baumwolle

grasgrün

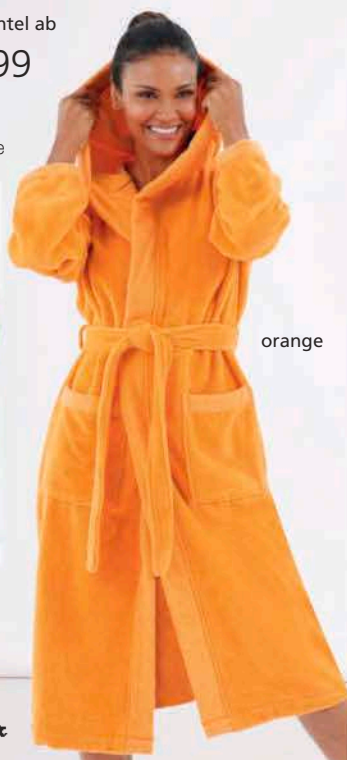

orange



4 Bademantel ab

49.99

- leichter Velours
- hochwertig garnefärbt



5-10  



5 Jacke ab  
**34.99**

- Sweatware
- mit 60% Baumwolle

6 Hose ab  
**29.99**

- Sweatware
- mit 60% Baumwolle

7 Shirt ab  
**24.99**

- Sweatware
- mit 60% Baumwolle
- Batik-Muster

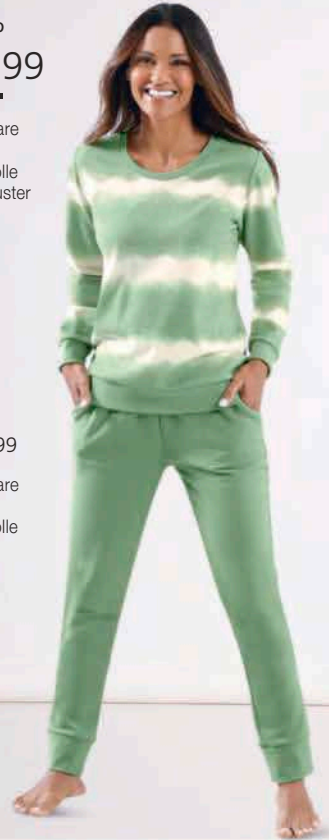

8 Hose ab **24.99**

- Sweatware
- mit 60% Baumwolle

10 Hose ab  
**24.99**

- Sweatware
- mit 50% Baumwolle

**K**  
 Kurze Größen

magenta



extra weite Form  
 .....

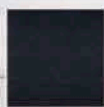
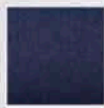

Innenbeinlänge ca. 73 cm

eucalyptus	547.305.041			
Gr. 36/38	40/42, 44/46	48/50	52/54	
€ 24.99	29.99	33.99	37.99	

9 Hose mit breitem Dehnbund und Tunnelzug. Mit 2 Taschen. Besonders schön: Der kontrastfarbige Einsatz an den Seiten und die Stickerei feel good links auf Höhe des Bundes. Formstabile Interlock-Qualität. 100% Baumwolle. Grau-meliert: 88% Baumwolle, 12% Polyester. Maschinenwäsche.

N-Größe: Innenbeinlänge ca. 72 cm.

grau-melange	155.356.109	schwarz	491.909.124
marine	491.926.097		
Gr. 36/38	40/42, 44/46	48/50	52/54
€ 24.99	29.99	33.99	37.99

K-Größe: Innenbeinlänge ca. 67 cm.

grau-melange	155.389.095	schwarz	155.425.089
marine	155.431.107		
Gr. 18/19	20/21, 22/23	24/25	26/27
€ 24.99	29.99	33.99	37.99

10 Hose von feel good mit kleinem Logo-Anhänger am breiten Rundum-Dehnbund. Die Hosenbeine sind bewusst gerade und etwas weiter geschnitten für extra viel Bewegungsfreiheit! 2 Taschen. OCS-zertifiziert. 50% Baumwolle, 50% Polyester. Maschinenwäsche.

N-Größe: Innenbeinlänge ca. 72 cm.

schwarz	121.803.007	marine	121.824.007
magenta	121.835.007		
Gr. 36/38	40/42, 44/46	48/50	52/54
€ 24.99	29.99	33.99	37.99

K-Größe: Innenbeinlänge ca. 67 cm.

schwarz	121.813.007	marine	121.846.007
magenta	121.857.007		
Gr. 18/19	20/21, 22/23	24/25	26/27
€ 24.99	29.99	33.99	37.99

9 Hose ab  
**24.99**

- Interlock

marine



**K**  
 Kurze Größen

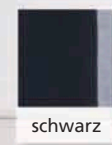
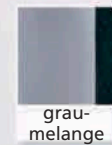





QUALITÄT vom Feinsten  
1 Shirt ab  
**39.99**  
Geschmeidiges Modal mit hohem Stretch-Anteil!

1+2  
• Sweatware  
• mit 50% Modal  
**feel good**

QUALITÄT vom Feinsten  
2 Culotte ab  
**39.99**  
Geschmeidige Garmischung mit Modal und Stretch.



3 Capri-Anzug ab  
**39.99**  
• Single-Jersey  
• Viskose-Qualität  
• Oversize-Schnitt

**wäsche pur**  
EMOTION



ANGEBOT vom Feinsten  
4 Sleepshirt ab  
**29.99**

- Single-Jersey
- Viskose-Qualität
- Oversize-Schnitt

**wäsche pur**  
EMOTION

1 Dieses **Shirt** von feel good verwöhnt Sie mit seiner weichen Modal-Stretch-Mischung! Das Bindeband im schmeichelnden Stehkragen ist mit Glitzersteinchen verschönert! Auch die Abschlüsse der halblangen Ärmel und um den Saum mit Seitenschlitzen sind bewusst etwas breiter. 50% Modal, 44% Polyester, 6% Elasthan. Maschinenwäsche.

apricot **122.689.003**  
fuchsia **122.703.003**  
Gr. 36/38 40/42, 44/46 48/50 52/54  
€ **39.99 44.99 49.99 54.99**

2 **Culotte** von feel good in flatter 7/8-Länge mit typisch weitem Bein. Hingucker ist die seitliche Cargo-Tasche, die mit Glitzersteinchen verschönert wurde! Mit glattem Dehnband und 2 Taschen. Herrlich geschmeidige Modal-Mischung mit Stretch. 50% Modal, 44% Polyester, 6% Elasthan.

**Innenbeinlänge ca. 50 cm.**  
apricot **122.714.003**  
fuchsia **122.725.003**  
Gr. 36/38 40/42, 44/46 48/50 52/54  
€ **39.99 44.99 49.99 54.99**

3 **Capri-Anzug** von wäschepur in weicher Single-Jersey-Qualität aus Viskose-Stretch-Mix. Das topmodern gemusterte Shirt fällt etwas großzügiger im angesagten Oversize-Stil. Edle, einfarbige Blenden verlaufen um den V-Ausschnitt und über die Schultern entlang der kurzen Ärmel. Im Kontrast dazu präsentiert die Capri-Dehnbundhose mit Tunnelzug gemusterte Blenden entlang der Seitennähte! 95% Viskose, 5% Elasthan.

champagner-fuchsia-bedruckt **122.769.003**  
Gr. 36/38 40/42, 44/46 48/50 52/54  
€ **39.99 44.99 49.99 54.99**

4 Dieses farbenfrohe bedruckte **Sleepshirt** von wäschepur überzeugt neben seiner Optik auch mit dem traumhaften Tragegefühl der geschmeidigen Single-Jersey-Qualität. Einfarbige Kontrastblenden rahmen den V-Ausschnitt ein und verlaufen an den kurzen Ärmeln sowie an den Seitennähten. Topmodischer Oversize-Schnitt für extra viel Bewegungsfreiheit! 95% Viskose, 5% Elasthan.

**Länge ca. 95 cm**  
champagner-fuchsia-bedruckt **122.770.004**  
Gr. 36/38 40/42, 44/46 48/50 52/54  
€ **29.99 35.99 39.99 44.99**

5 Sportliche **Jacke** von feel good im großzügigen Druck-Dessin! Der Blousonkragen mit Tunnelzug, die elastischen Bündchen der langen Ärmel und der Saum bleiben im Kontrast dazu elegant einfarbig. Mit durchgehendem Reißverschluss vorne und 2 praktischen Zipper-Taschen. Trageangenehme Sweatware im Baumwoll-Stretch-Mix. Unterstützt die Initiative Cotton made in Africa. 95% Baumwolle, 5% Elasthan. Maschinenwäsche.

champagner-fuchsia-bedruckt **122.736.003**  
Gr. 36/38 40/42, 44/46 48/50 52/54  
€ **49.99 56.99 62.99 68.99**

# RELAX MIT STIL

WOHLFÜHL-SCHNITTE LADEN ZUM ENTSPANNEN EIN – OHNE DASS SIE AUF CHIC UND TREND-DESSINS VERZICHTEN BRAUCHEN!

5 Jacke ab

49.99

5+6

- Baumwoll-Qualität
- Sweatware



6 Hose ab

39.99

7 Schlafanzug ab

39.99

- Single-Jersey
- Viskose-Qualität



**6** Modisch aufgepeppte **Hose** von feel good aus sehr trageangenehmer Sweatware im Baumwoll-Stretch-Mix! Bequemer Bund mit stufenlos verstellbarem Tunnelzug und kleinem Logo-Anhänger. 2 Zipper-Taschen. Modische Hingucker sind die breiten, farbenfroh bedruckten Galonstreifen entlang der Seitennähte! Unterstützt die Initiative Cotton made in Africa. 95% Baumwolle, 5% Elasthan. Maschinenwäsche.

**N-Größe: Innenbeinlänge ca. 72 cm.**

schwarz-fuchsia	<b>122.781.003</b>			
Gr. 36/38	40/42, 44/46	48/50	52/54	
€ 39.99	44.99	49.99	54.99	

**K-Größe: Innenbeinlänge ca. 67 cm.**

schwarz-fuchsia	<b>123.773.003</b>			
Gr. 18/19	20/21, 22/23	24/25	26/27	
€ 39.99	44.99	49.99	54.99	

**7** Hochwertiger **Schlafanzug** von wäschepur in dichter und formstabiler Single-Jersey-Qualität, die dank der Viskose-Stretch-Mischung geschmeidig fällt und mit einem traumhaften Tragegefühl verwöhnt! Oberteil im Tunika-Stil mit verlängertem Rückenteil und Kontrast-Abschlüssen am V-Ausschnitt und den langen Ärmeln. Schmale Leggings mit Dehnbund und optisch vorteilhaft streckenden Kontraststreifen entlang der Seitennähte. 95% Viskose, 5% Elasthan. Maschinenwäsche.

fuchsia-schwarz **122.758.003**

Gr. 36/38	40/42, 44/46	48/50	52/54	
€ 39.99	44.99	49.99	54.99	



# MODISCH & WUNDERBAR BEQUEM – MIT DIESEN STYLES WIRD UNSER ZUHAUSE ZUR KOMFORTZONE!



**1 Jacke**  
ab **39.99**

- Sweatware
- mit 50% Baumwolle



**2 Hose**  
ab **29.99**

- Sweatware
- mit 50% Baumwolle
- effektvoller Galonstreifen



**3 Longshirt**  
ab **34.99**



**4 Leggings**  
ab **24.99**



**3+4**

- bequeme Ripp-Qualität
- kuschelweicher Feinstrick



**5 Hausanzug**  
ab **49.99**

- Sweatware
- mit 62% Viskose



**1 Sportliche Jacke** von feel good aus pflegeleichter und weicher Sweatware. Schöne Details sind die Tunnelzug-Kapuze mit moderner Netz-Außenseite, die Glitzersteinchen an einem langen Ärmel und den großzügigen Känguru-Taschen und der breite Bund, der mit schimmernden Glanzgarnen veredelt wurde! Durchgehender Reißverschluss vorne und kleiner Logo-Anhänger seitlich. Unterstützt die Initiative Cotton made in Africa. 50% Baumwolle, 50% Polyester. Maschinenwäsche.

schwarz **121.438.005**  
mittelblau **121.449.005**  
**Gr. 36/38 40/42, 44/46 48/50 52/54**  
**€ 39.99 44.99 49.99 54.99**

**2 Wunderbar bequeme Hose** von feel good aus pflegeleichter Sweatware. Mit glitzerndem Galonstreifen entlang der Seitennaht! Dehnbund mit Tunnelzug. 2 Taschen. Kleiner Logo-Anhänger. 50% Baumwolle, 50% Polyester. Maschinenwäsche.

**Innenbeinlänge ca. 72 cm.**  
schwarz **121.314.005**  
mittelblau **121.325.005**  
**Gr. 36/38 40/42, 44/46 48/50 52/54**  
**€ 29.99 35.99 39.99 44.99**

**3 Modisches Longshirt** von feel good in flauschig weicher, gerippter Qualität mit recyceltem Polyester. Sehr dekorativ: das Logo-Patch aus Metall vorne am geraden Saum. Rundhals-Ausschnitt mit angesetzter Blende. 64% Polyester, 32% Viskose, 4% Elasthan. Maschinenwäsche.

**Länge ca. 80 cm**  
ecru **197.179.035** lindgrün **197.298.058**  
taubenblau **474.591.037**  
**Gr. 36/38 40/42, 44/46 48/50 52/54**  
**€ 34.99 39.99 44.99 49.99**

**4 Kuschelweiche Leggings** in Ripp-Struktur. Mit recyceltem Polyester. Bequemer Rundum-Dehnbund und dekoratives Logo-Patch aus Metall. 64% Polyester, 32% Viskose, 4% Elasthan. Maschinenwäsche.

**Innenbeinlänge ca. 68 cm**  
ecru **198.803.070** lindgrün **199.147.024**  
taubenblau **474.693.041**  
**Gr. 36/38 40/42, 44/46 48/50 52/54**  
**€ 24.99 29.99 33.99 37.99**

**5 Origineller Hausanzug** von feel good mit funkelnden Glitzersteinchen am Oberteil-Saum sowie an den Fußenden der Leggings! Das Oberteil beeindruckt mit modern überschrittenen Schultern und verlängertem Schnitt. Der V-Ausschnitt, die Ärmelbündchen und der Saum mit Seitenschlitzen sind mit Kontrastnähten betont. Lange, schmale Leggings mit glatt anliegendem Bund. 62% Viskose, 33% Modal, 5% Elasthan. Maschinenwäsche.

**Innenbeinlänge ca. 73 cm**  
royalblau **759.777.020**  
schwarz **759.846.020**  
**Gr. 36/38 40/42, 44/46 48/50 52/54**  
**€ 49.99 56.99 62.99 68.99**

**6 Fast zu schön nur für die Nacht: Schlafanzug** im tollen Grafik-Dessin. Blende in Mäander-Muster am V-Ausschnitt. Gemusterte, lange Hose mit Dehnbund mit Bindeband. Single-Jersey. Unterstützt die Initiative Cotton made in Africa. 50% Baumwolle, 50% Viskose.

schwarz-camel-bedruckt **113.011.008**  
**Gr. 36/38 40/42, 44/46 48/50 52/54**  
**€ 29.99 35.99 39.99 44.99**

6 Schlafanzug ab

29.99

- Single-Jersey
- mit 50% Viskose

7 Nachthemden

ab 24.99

- Single-Jersey
- mit 50% Viskose



6-10



8 Schlafanzug

ab 34.99

- Single-Jersey
- mit 50% Modal
- Tunikaform
- mit Leggings



9 Schlafanzug

ab 39.99

- Single-Jersey
- mit 50% Viskose



7 Im Doppelpack: Freuen Sie sich auf diese **Nachthemden** im tollen Grafik-Muster! Mit breiter Kontrast-Blende am Saum. Kontrastpaspel am V-Ausschnitt und schmale Träger. Single-Jersey. Unterstützt die Initiative Cotton made in Africa. 50% Baumwolle, 50% Viskose.

**2 Stück, Länge ca. 95 cm**  
 schwarz + schwarz-bedruckt **113.735.007**  
 Gr. 36/38 40/42 44/46 48/50 52/54  
 € **24.99 29.99 34.99 39.99 44.99**

8 Gute Nacht, guten Morgen! Flott gemusterter **Schlafanzug** mit Grafik-Dessin. Oberteil in aktueller Tunikaform. Kontrastpaspel am V-Ausschnitt und Seitenschlitze. Einfarbige Leggings mit Dehnbund und kontrastfarbenem Galonstreifen. Single-Jersey. 50% Baumwolle, 50% Modal. Unterteil: 48% Baumwolle, 48% Modal, 4% Elasthan.  
 camel-schwarz-bedruckt **112.813.005**  
 Gr. 36/38 40/42, 44/46 48/50 52/54  
 € **34.99 39.99 44.99 49.99**

9 **Schlafanzug** aus weichem Single-Jersey. Oberteil mit Partien aus zartem Mesh am Rundhals-Ausschnitt und an den Ärmeln. Bedruckte Hose mit Dehnbund und figurfreundlichen Galonstreifen an den Seiten. 50% Baumwolle, 50% Viskose.  
 schwarz-weiß **635.754.021**  
 Gr. 36/38 40/42, 44/46 48/50 52/54  
 € **39.99 44.99 49.99 54.99**

10 Attraktiver **Schlafanzug** mit leicht transparenten Mesh-Einsätzen am V-Ausschnitt und an den Beinabschlüssen. Die modische ¾-Hose ist mit einem komfortablem Dehnbund ausgestattet. Aus weichem Single-Jersey. 95% Viskose, 5% Elasthan.  
 schwarz **181.157.046**  
 Gr. 36/38 40/42, 44/46 48/50 52/54  
 € **24.99 29.99 33.99 37.99**

10 Schlafanzug

ab 24.99

- Single-Jersey
- Viskose-Qualität
- mit Mesh-Einsätzen





# TAG & NACHT EINFACH TRAUM- HAFT SCHÖN!



**1 Bügel-BH**  
ab 29.<sup>99</sup>

- Cup B, C, D, E

**2 Hipster**  
ab 19.<sup>99</sup>  
2 Stück

**1** Fabelhaft feminin: **Bügel-BH** von wäschepur. Die 2-geteilten Cups mit edler Spitze lassen oben leicht die Haut durchschimmern, die Untercups sind blickdicht unterlegt. Die schönen Schmuckträger sind im Rücken verstellbar. 88% Polyamid, 12% Elasthan.

**Cup B** kirsche **488.042.110** weiß **488.075.109**

**Cup C** kirsche **489.012.110** weiß **489.200.109**

**Gr.** 80, 85, 90, 95, 100, 105, 110 **€ 29.99**

**Cup D** kirsche **490.720.110** weiß **490.769.109**

**Cup E** kirsche **492.124.110** weiß **492.141.109**

**Gr.** 80, 85, 90, 95, 100, 105, 110 **€ 34.99**

**2 Hipster** im Doppelpack von wäschepur. Den elastischen Bund ziert eine dekorative Mäusezähnen-Borte. Die elastischen Beinabschlüsse sind mit Spitze verziert. Doppelzwickel. 76% Modal, 18% Polyamid, 6% Elasthan.

**2 Stück**

weiß **492.420.056**

kirsche **492.877.055**

**Gr.** 36/38 40/42, 44/46 48/50 52/54

**€ 19.99 23.99 26.99 29.99**

**3** Die perfekte Verbindung von Dessin und Qualität: der **Pyjama** – zum Träumen schön! Mit Reverskragen und durchgehender Knopfleiste. Unifarbene, lange Hose mit Dehnbund mit Bindeband. Edler Satin. 100% Polyester.

apfel-orange-bedruckt **113.757.006**

**Gr.** 36/38 40/42, 44/46 48/50 52/54

**€ 39.99 44.99 49.99 54.99**



**3 Pyjama**  
ab 39.<sup>99</sup>

- Satin

**1-7**

wäschepur  
— EMOTION —

**5 Bügel-BH**  
ab 34.<sup>99</sup>

- Cup B, C, D, E

**Form: KARNEOL**

- mit Bügel
- geteilte Cups
- herzförmiger Ausschnitt



**6 Hüftslip**  
ab 19.<sup>99</sup>  
2 Stück

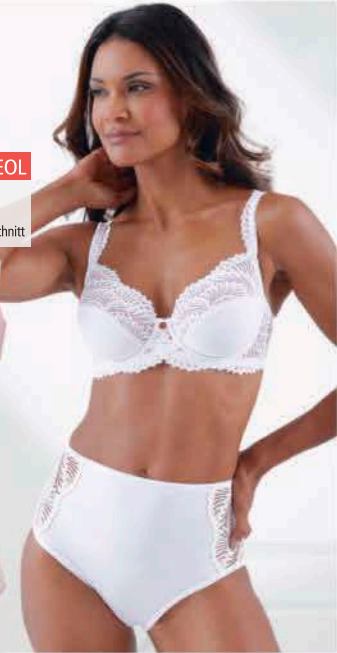

**4 Morgenmantel**  
ab 39.<sup>99</sup>

- Satin



**7 Nachthemd**  
ab 19.<sup>99</sup>

- Satin
- schmeichelnde A-Linie



4 Traumhaft schön: der **Morgenmantel** von wäschepur EMOTION im Kimono-Schnitt mit allover Pfauenfeder-Druck auf edel schimmerndem Satin! Mit seitlichen Einschubtaschen und Bindegürtel. 100% Polyester.

**Länge ca. 100 cm**  
 apfel-orange-bedruckt **113.123.006**  
 Gr. 36/38 40/42, 44/46 48/50 52/54  
 € **39.99 44.99 49.99 54.99**

5 Romantischer **Bügel-BH** in unserer Form KARNEOL von wäschepur. Mit 2-geteilten Cups die eine elastische, florale Spitze verziert, die bis in die im Rücken verstellbaren Träger verläuft. Schön: der dekorative wäschepur-Anhänger zwischen den Cups. 86% Polyamid, 14% Elasthan.

**Cup B** weiß **876.216.011**  
 hellrosé **876.227.011**  
**Cup C** weiß **876.272.011**  
 hellrosé **876.283.011**  
 Gr. 75, 80, 85, 90, 95, 100 € **34.99**  
**Cup D** weiß **876.293.011**  
 hellrosé **876.307.011**  
**Cup E** weiß **876.395.011**  
 hellrosé **876.409.011**  
 Gr. 75, 80, 85, 90, 95, 100 € **39.99**

6 Ein **Hüftslip** zum Verlieben! Von wäschepur im Doppelpack mit leicht transparentem, seitlichem Spitzen-Einsatz, der verführerisch etwas Haut durchschimmern lässt. Mit flachen Bund- und Beinabschlüssen. Baumwollzwikel. 86% Polyamid, 14% Elasthan.

**2 Stück**  
 hellrosé **875.972.010**  
 weiß **875.983.010**  
 Gr. 36/38 40/42, 44/46 48/50  
 € **19.99 23.99 26.99**

7 Dieses **Nachthemd** werden Sie lieben! Mit V-Ausschnitt und schmalen, verstellbaren Trägern. Edel schimmernder Satin. 100% Polyester.

**Länge ca. 95 cm**  
 grün **114.171.006**  
 orange **114.182.006**  
 Gr. 36/38 40/42, 44/46 48/50 52/54  
 € **19.99 23.99 26.99 29.99**

8 Für schöne Nächte sorgt dieses **Nachthemd!** Mit unterlegter, hochwertiger Ausbrenner-Spitze im Vorder- und Rückteil und unterhalb der Brust gerafft. Mit V-Ausschnitt. Single-Jersey. Unterstützt die Initiative Cotton made in Africa. 50% Baumwolle, 50% Modal. Spitze: 74% Viskose, 26% Polyamid.

**Länge ca. 115 cm**  
 reseda **197.509.007**  
 Gr. 36/38 40/42, 44/46 48/50 52/54  
 € **34.99 39.99 44.99 49.99**

9 Schöner einschlafen, besser aufwachen: in diesem **Nachthemd** mit platziertem Druckmuster! Mit Aussparung und Bindeband am Rundhals-Ausschnitt. Verspielte Flügelärmel mit weich fallendem Wellensaum. Single-Jersey. Unterstützt die Initiative Cotton made in Africa. 50% Baumwolle, 50% Viskose.

**Länge ca. 95 cm**  
 apfel-orange-bedruckt **113.804.007**  
 Gr. 36/38 40/42, 44/46 48/50 52/54  
 € **24.99 29.99 33.99 37.99**

10 Lassen Sie Ihre Seele baumeln mit diesem attraktiven **Schlafanzug**. Mit breiter, hochwertiger Ausbrenner-Spitze am Ausschnitt und im Schulterbereich sowie am Beinabschluss. Rundhals-Ausschnitt. Gemusterte, lange Hose mit Dehnbund. Single-Jersey. Unterstützt die Initiative Cotton made in Africa. 50% Baumwolle, 50% Modal. Spitze: 74% Viskose, 26% Polyamid.

orange **197.167.007**  
 Gr. 36/38 40/42, 44/46 48/50 52/54  
 € **39.99 44.99 49.99 54.99**

8 Nachthemd ab

**34.99**

- Single-Jersey
- mit 50% Modal
- mit Ausbrenner-Spitze



GOOD NIGHT

9 Nachthemd

ab **24.99**

- Single-Jersey
- mit 50% Viskose



10 Schlafanzug

ab **39.99**

- Single-Jersey
- mit 50% Modal
- mit Ausbrenner-Spitze





# VERFÜHRERISCH SCHÖN!

1 Bügel-BH  
ab 27.<sup>99</sup>

• Cup B, C, D, E

auch  
in Weiß



sassa

2 BH-Hemd  
39.<sup>99</sup>

• Cup B, C

auch  
in Weiß



NINA VON C

3 Bügel-BH-Hemd ab

54.<sup>99</sup>

• Cup B, C, D



2-4

4 Slip ab

22.<sup>99</sup>

5 BH ohne Bügel  
ab 49.<sup>99</sup>

2 Stück

• Cup B, C, D, E



susa

6 Body  
ohne Bügel  
ab 54.<sup>99</sup>

• Cup B, C, D, E



susa

1 Bügel-BH von Sassa mit 2-geteilten Cups. Obercups aus elastischer Spitze. Seitliche Stäbchen-Verstärkung. Träger im Rücken verstellbar. 90% Polyamid, 10% Elasthan.

Cup B	rauchblau	194.840.005	weiß	524.973.031
Cup C	rauchblau	194.851.005	weiß	524.995.030
Gr.		75, 80, 85, 90, 95, 100		€ 27.99
Cup D	rauchblau	194.862.005	weiß	525.014.055
Cup E	rauchblau	194.873.005	weiß	525.036.024
Gr.		75, 80, 85, 90, 95, 100		€ 32.99

2 Die 2-geteilten Cups aus glänzender, edler Spitze machen dieses BH-Hemd mit Bügel von Nina von C. unwiderstehlich schön! Die schmalen Schmuckträger sind im Rücken verstellbar. Aus weicher, reiner Baumwolle. Feinripp. 100% Baumwolle. Spitze: 90% Polyamid, 10% Elasthan.

Cup B	weiß	491.507.074	schwarz	491.518.074
Cup C	weiß	491.528.074	schwarz	491.539.074
Gr.		75, 80, 85, 90, 95		€ 39.99

3 Nina von C.: Dieses Bügel-BH-Hemd ist vorne komplett aus leicht transparenter, elastischer Spitze gearbeitet. Zweigeteilte Cups. Verstellbare Träger. 52% Viskose, 40% Modal, 8% Elasthan.

Cup B	rosé	591.921.049	anthrazit	257.141.016
	champagner	148.844.050		
Cup C	rosé	591.937.047	anthrazit	257.152.036
	champagner	148.876.015		
Gr.		75, 80	85, 90, 95	
€		54.99	61.99	
Cup D	rosé	591.948.037	anthrazit	257.174.039
	champagner	170.809.025		
Gr.		75, 80	85, 90, 95	
€		59.99	67.99	

4 Slip von Nina von C. mit breiter, elastischer Spitze. Elastischer Beinabschluss. Baumwollzwickel. 52% Viskose, 40% Modal, 8% Elasthan.

rosé	591.954.029	anthrazit	257.204.002
------	-------------	-----------	-------------

champagner	148.898.012		
Gr.	38, 40	42, 44	46, 48
€	22.99	26.99	29.99

5 BH ohne Bügel von Susa mit 3-geteilten Cups aus edler, elastischer Spitze. Im Rücken verstellbare Träger. 77% Polyamid, 15% Baumwolle, 8% Elasthan.

2 Stück		
Cup B	pflaume + schwarz weiß + marine weiß	254.079.090 729.761.116 486.176.082
	weiß + silberfarben champagner + elfenbein	486.187.091 791.227.094
Cup C	pflaume + schwarz weiß + marine weiß	254.104.088 729.783.120 486.224.085
	weiß + silberfarben champagner + elfenbein	486.234.097 791.244.087
Gr.	75, 80, 85, 90, 95, 100, 105, 110	€ 49.99

## 2 Stück

<b>Cup D</b>	pflaume + schwarz	254.110.097
	weiß + marine	729.814.123
	weiß	486.256.083
	weiß + silberfarben	486.267.083
	champagner + elfenbein	791.255.086
<b>Cup E</b>	pflaume + schwarz	254.137.074
	weiß	254.148.070
	weiß + silberfarben	254.154.084
	champagner + elfenbein	254.176.089
	weiß + marine	729.857.114
	75, 80, 85, 90,	
<b>Gr.</b>	95, 100, 105, 110	€ 54.99

**6** Von Susa: **Body ohne Bügel** mit 3-geteilten Cups, aus einer 2-farbigen Spitze – diese verläuft bis in die im Rücken verstellbaren Glanzträger. Mit verstärkter Vorderpatte, Baumwollzwickel und Hakenverschluss im Schritt. 78% Polyamid, 15% Elasthan, 7% Baumwolle.

<b>Cup B</b>	grau	185.872.004
	champagner	185.883.004
<b>Cup C</b>	grau	186.058.004
	champagner	186.069.004
<b>Gr.</b>	75, 80, 85, 90, 95, 100	€ 54.99
<b>Cup D</b>	grau	186.070.004
	champagner	186.081.004
<b>Cup E</b>	grau	186.092.004
	champagner	186.105.004
<b>Gr.</b>	75, 80, 85, 90, 95, 100	€ 59.99

**7** Eine hochwertige und absolut bezaubernde Blütenstickerei ziert die Cups von diesem **Bügel-BH** in unserer Form **KARNEOL** von wäschepur. Die Schmuckträger sind im Rücken verstellbar. Mit wäschepur-Zieranhänger zwischen den Cups. 84% Polyamid, 16% Elasthan.

<b>Cup B</b>	elfenbein-schwarz	876.566.008
<b>Cup C</b>	elfenbein-schwarz	876.588.008
<b>Gr.</b>	75, 80, 85, 90, 95, 100, 105	€ 34.99
<b>Cup D</b>	elfenbein-schwarz	876.599.008
<b>Cup E</b>	elfenbein-schwarz	876.613.008
<b>Gr.</b>	75, 80, 85, 90, 95, 100, 105	€ 39.99

**8** Im Doppelpack: **Jazzpants** von wäschepur. Der Mesh-Einsatz und die tolle Stickerei sind wahre Eyecatcher. Mit Baumwollzwickel. 84% Polyamid, 16% Elasthan.

## 2 Stück

elfenbein-schwarz	881.373.008
<b>Gr.</b> 36/38 40/42, 44/46 48/50	
€ 19.99 23.99 26.99	

**9** Weich fließendes **Nachthemd** von Cybéle. Wunderbar feminine Spitze an den überschnittenen Schultern und am Saum. Etwas weiterer Rundhals-Ausschnitt. 95% Viskose, 5% Elasthan. Spitze: 97% Polyamid, 3% Elasthan.

Länge ca. 95 cm

schwarz	683.880.021
taupe	683.891.021
<b>Gr.</b> 36/38 40/42, 44/46 48/50 52/54	
€ 39.99 44.99 49.99 54.99	

**10** Marken-Qualität von Cybéle: **Schlafanzug** in weich fließender Viskose-Qualität. Feminine Akzente dank Spitze am V-Ausschnitt und an den überschnittenen Schultern. Hose mit bequemem Dehnbund und Spitze an den Abschlüssen. 95% Viskose, 5% Elasthan. Spitze: 97% Polyamid, 3% Elasthan.

schwarz	683.959.041
taupe	683.960.041
<b>Gr.</b> 36/38 40/42, 44/46 48/50 52/54	
€ 49.99 56.99 62.99 68.99	

## 7 Bügel-BH ab

34.<sup>99</sup>

• Cup B, C, D, E

Form: **KARNEOL**

- mit Bügel
- geteilte Cups
- herzförmiger Ausschnitt

## 8 Jazzpants ab

19.<sup>99</sup>

2 Stück

7+8

wäschepur  
— EMOTION —

## 9 Nachthemd

ab 39.<sup>99</sup>

- Single-Jersey
- Viskose-Qualität



## 10 Schlafanzug

ab 49.<sup>99</sup>

- Single-Jersey
- Viskose-Qualität

9+10 **Cybéle**



# UNSERE SPITZENKLASSE!

1 BH ohne Bügel

ab 54.<sup>99</sup>

- Cup A, B, C, D, E, F



Miss Mary

3 Entlastungs-BH mit Bügel ab

34.<sup>99</sup>

- Cup B, C, D, E

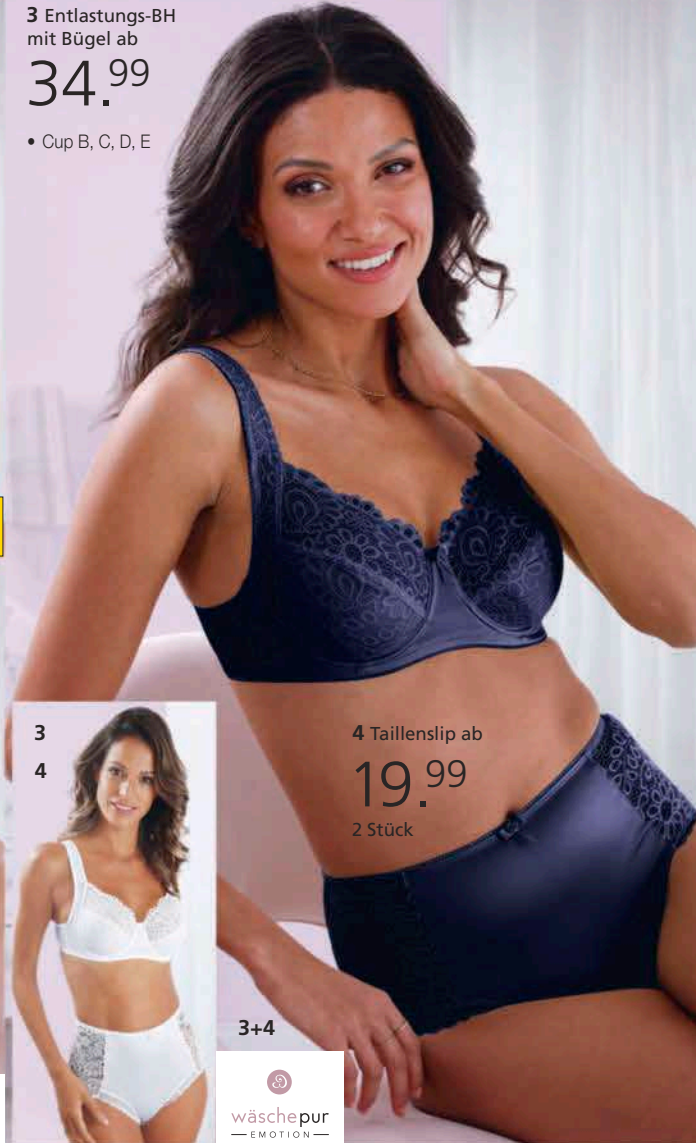

4 Taillenslip ab

19.<sup>99</sup>

2 Stück

2 Bügel-BH

ab 34.<sup>99</sup>

- Cup B, C, D, E

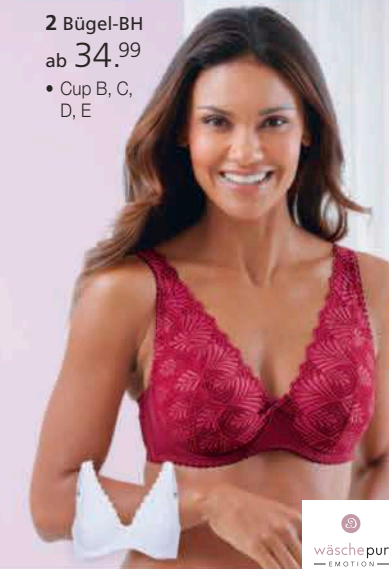

wäsche-pur  
—EMOTION—

3

4



3+4

wäsche-pur  
—EMOTION—

5 Schalen-BH mit Bügel

ab 59.<sup>99</sup>

- Cup A, B, C, D, E



auch in Schwarz

Triumph

Amourette 300 WHP X

6 Entlastungs-BH mit Bügel

ab 24.<sup>99</sup>

- Cup B, C, D, E

Form: KARNEOL

- mit Bügel
- geteilte Cups
- herzförmiger Ausschnitt



wäsche-pur  
—EMOTION—

1 Wow! Was für ein eleganter **BH ohne Bügel** von Miss Mary. Die elastische Spitze lässt verführerisch etwas Haut durchblitzen. Die Undercups aus Baumwolle sind bequem und blickdicht. Das breite, elastische Band sorgt für Halt und zusätzlichen Tragekomfort. Die Spitzen-Träger sind weich gefüttert und im Rücken verstellbar. 48% Polyamid, 46% Baumwolle, 6% Elasthan.

<b>Cup A</b>	weiß	487.236.096	dunkelblau	487.247.096
<b>Cup B</b>	weiß	487.292.096	dunkelblau	487.305.096
<b>Cup C</b>	weiß	487.351.096	dunkelblau	487.362.096
<b>Gr.</b>		75, 80, 85, 90, 95, 100		€ 54.99
<b>Cup D</b>	weiß	487.372.096	dunkelblau	487.384.096
<b>Cup E</b>	weiß	487.407.096	dunkelblau	487.414.096
<b>Cup F</b>	weiß	487.431.096	dunkelblau	487.447.096
<b>Gr.</b>		75, 80, 85, 90, 95, 100		€ 59.99

2 Wow! Dieser **Bügel-BH** von wäsche-pur zieht alle Blicke auf sich! Denn die grafische Spitze an den 2-geteilten Cups ist sehr extravagant und verläuft bis in die im Rücken

verstellbaren Träger. Für optimalen Halt sorgen die seitlich eingearbeiteten Stäbchen, der moderne Schnitt für den tollen Sitz. 85% Polyamid, 15% Elasthan.

<b>Cup B</b>	kirsche	166.302.005	weiß	166.313.005
<b>Cup C</b>	kirsche	166.323.005	weiß	166.334.005
<b>Gr.</b>		75, 80, 85, 90, 95, 100, 105		€ 34.99
<b>Cup D</b>	kirsche	166.345.005	weiß	166.356.005
<b>Cup E</b>	kirsche	166.367.005	weiß	166.378.005
<b>Gr.</b>		75, 80, 85, 90, 95, 100, 105		€ 39.99

3 Die 2-geteilten Cups aus filigraner Spitze, die bis in die im Rücken verstellbaren, gepolsterten Träger reicht, machen diesen **Entlastungs-BH mit Bügel** zu einem wahren Frauenschwarm. Denn die Obercups lassen leicht die Haut durchschimmern. Die Undercups sind blickdicht unterlegt. 90% Polyamid, 10% Elasthan.

<b>Cup B</b>	weiß	138.721.074	marine	464.543.153
<b>Cup C</b>	weiß	139.134.074	marine	464.822.153
<b>Gr.</b>		80, 85, 90, 95, 100, 105, 110		€ 34.99

<b>Cup D</b>	weiß	139.194.098	marine	464.833.153
<b>Cup E</b>	weiß	139.274.105	marine	464.860.153
<b>Gr.</b>		80, 85, 90, 95, 100, 105, 110		€ 39.99

4 **Taillenslip** von wäsche-pur in glänzender, trageangenehmer Qualität. Besonders schön: die eingesetzte Spitze seitlich, das dekorative Schleifen vorne, die Mäusezähnen-Spitze am Bund und die filigrane Spitze am Beinabschluss. 77% Polyamid, 13% Elasthan, 10% Baumwolle.

<b>2 Stück</b>	weiß	137.596.092	marine	469.371.119
<b>Gr.</b>		36/38 40/42, 44/46	48/50 52/54	
		€ 19.99	23.99	26.99 29.99

5 **Amourette 300 WHP X** von Triumph: **Schalen-BH mit Bügel** mit weich gepolsterten Cups, die eine feminine, elastische Blütenspitze überzieht, die bis in die, im Rücken verstellbaren Träger verläuft. Formbügel sorgen für perfekten Halt. Mit kleiner Deko-Rose zwischen den Cups. 55% Polyamid, 19% Baumwolle, 18% Elasthan, 8% Polyester.

<b>Cup A</b>	weiß	<b>828.451.016</b>	schwarz	<b>828.462.016</b>
<b>Cup B</b>	weiß	<b>828.473.016</b>	schwarz	<b>828.483.016</b>
<b>Cup C</b>	weiß	<b>828.494.016</b>	schwarz	<b>828.508.016</b>
<b>Cup D</b>	weiß	<b>828.542.016</b>	schwarz	<b>828.553.016</b>
<b>Cup E</b>	weiß	<b>828.574.016</b>	schwarz	<b>828.585.016</b>
<b>Gr.</b>		75, 80, 85, 90, 95		<b>€ 59.99</b>

**6** Für sicheren und angenehmen Halt: **Entlastungs-BH mit Bügel** von wäschepur in unserer Form KARNEOL. Für die feminine Optik sorgt die elegante Spitze an den Cups, die bis in die im Rücken verstellbaren und weich wattierten Komfortträger verläuft. Mit Zierschleifchen zwischen den Cups. 86% Polyamid, 14% Elasthan.

<b>Cup B</b>	weiß	<b>719.150.046</b>	marine	<b>719.161.046</b>
<b>Cup C</b>	weiß	<b>719.207.046</b>	marine	<b>719.218.046</b>
<b>Gr.</b>		75, 80, 85, 90, 95, 100		<b>€ 24.99</b>
<b>Cup D</b>	weiß	<b>719.229.046</b>	marine	<b>719.230.046</b>
<b>Cup E</b>	weiß	<b>719.241.046</b>	marine	<b>719.252.046</b>
<b>Gr.</b>		75, 80, 85, 90, 95, 100		<b>€ 29.99</b>

**7** Aufsehenerregend schön: **Entlastungs-BH mit Bügel** in unserer Form KARNEOL von wäschepur. Die filigrane Spitze an den 2-geteilten Cups reicht bis in die, im Rücken verstellbaren und herrlich weich wattierten Komfortträger. 52% Polyamid, 32% Polyester, 16% Elasthan.

<b>Cup B</b>	weiß	<b>717.202.033</b>	magenta	<b>717.213.033</b>
<b>Cup C</b>	weiß	<b>717.223.033</b>	magenta	<b>717.234.033</b>
<b>Gr.</b>		75, 80, 85, 90, 95, 100, 105		<b>€ 34.99</b>
<b>Cup D</b>	weiß	<b>717.245.033</b>	magenta	<b>717.256.033</b>
<b>Cup E</b>	weiß	<b>717.267.033</b>	magenta	<b>717.278.033</b>
<b>Gr.</b>		75, 80, 85, 90, 95, 100, 105		<b>€ 39.99</b>

**8** In der 2er-Packung von wäschepur gibt's diese wunderschönen **Jazzpants** mit verführerischem Spitzen- und Mesh-Einsatz vorne. Mit flachen, elastischen Beinabschlüssen und Baumwollzwickel. 80% Polyamid, 20% Elasthan.

<b>2 Stück</b>				
magenta	<b>726.337.034</b>	weiß	<b>726.382.034</b>	
<b>Gr.</b>	36/38	40/42, 44/46	48/50	52/54
<b>€</b>	<b>19.99</b>	<b>23.99</b>	<b>26.99</b>	<b>29.99</b>

**9** Eine feminine, elastische Spitze überzieht die 3-geteilten Cups bei diesem **Bügel-BH** von wäschepur in unserer Form KARNEOL. Die Unter cups sind blickdicht unterlegt. Ebenfalls sehr schön: die elastischen, 3-geteilten Schmuckträger, die im Rücken verstellbar sind. Mit dekorativem Schmuck-Anhänger am Dekolleté. 86% Polyamid, 14% Elasthan.

<b>2 Stück</b>				
<b>Cup B</b>	weiß	<b>874.389.005</b>	hellrosé	<b>874.390.005</b>
<b>Cup C</b>	weiß	<b>874.481.005</b>	hellrosé	<b>874.492.005</b>
<b>Gr.</b>		75, 80, 85, 90, 95, 100		<b>€ 49.99</b>

<b>2 Stück</b>				
<b>Cup D</b>	weiß	<b>874.505.005</b>	hellrosé	<b>874.516.005</b>
<b>Cup E</b>	weiß	<b>874.561.005</b>	hellrosé	<b>874.572.005</b>
<b>Gr.</b>		75, 80, 85, 90, 95, 100		<b>€ 54.99</b>

**10** Ein **Hüftslip** zum Verlieben! Von wäschepur im Doppelpack mit leicht transparentem, seitlichem Spitzen-Einsatz, der verführerisch etwas Haut durchschimmern lässt. Mit flachen Bund- und Beinabschlüssen. Baumwollzwickel. 86% Polyamid, 14% Elasthan.

<b>2 Stück</b>				
hellrosé	<b>875.972.011</b>	weiß	<b>875.983.011</b>	
<b>Gr.</b>	36/38	40/42, 44/46	48/50	
<b>€</b>	<b>19.99</b>	<b>23.99</b>	<b>26.99</b>	

**11** **Jazzpants** von wäschepur im Doppelpack. Der leicht transparente Spitzen-Einsatz seitlich lässt verführerisch etwas Haut durchblitzen. Die Qualität glänzt edel. Mit flachen Bund- und Beinabschlüssen. Baumwollzwickel. 66% Polyamid, 18% Elasthan, 16% Baumwolle.

<b>2 Stück</b>				
weiß	<b>878.404.005</b>	hellrosé	<b>878.415.005</b>	
<b>Gr.</b>	36/38	40/42, 44/46	48/50	
<b>€</b>	<b>19.99</b>	<b>23.99</b>	<b>26.99</b>	

**12** Ein Traum aus anschniegbarer Spitze: **Panty** von Sassa mit teilweise blickdicht unterlegter Elastik-Spitze im Vorder- und Rückteil. Baumwollzwickel. 89% Polyamid, 11% Elasthan.

<b>2 Stück</b>				
puder	<b>446.488.048</b>	weiß	<b>441.559.045</b>	
schwarz	<b>441.526.033</b>			
<b>Gr.</b>	36, 38, 40	42, 44	46, 48	50
<b>€</b>	<b>24.99</b>	<b>29.99</b>	<b>33.99</b>	<b>37.99</b>

7 Entlastungs-BH mit Bügel ab

**34.99**

• Cup B, C, D, E

**Form: KARNEOL**

- mit Bügel
- geteilte Cups
- herzförmiger Ausschnitt



7  
8



8 Jazzpants ab

**19.99**

2 Stück

7+8

wäschepur  
— EMOTION —

9 Bügel-BH

ab **49.99**

2 Stück

• Cup B, C, D, E

**Form: KARNEOL**

- mit Bügel
- geteilte Cups
- herzförmiger Ausschnitt

auch  
in Weiß

10 Hüftslip

ab **19.99**

2 Stück

9+10

wäschepur  
— EMOTION —



11 Jazzpants

ab **19.99**

2 Stück

auch  
in Weiß

wäschepur  
— EMOTION —

12 Panty

ab **24.99**

2 Stück

auch  
in Schwarz

wäschepur  
— EMOTION —



sassa



1 BH ohne Bügel ab

29.<sup>99</sup>

• Cup A, B, C, D

Form: SMARAGD

- ohne Bügel
- geteilte Cups
- dekorative Blende



wäscheper  
MODERN

2 Bügel-BH ab

34.<sup>99</sup>

• Cup B, C, D, E, F

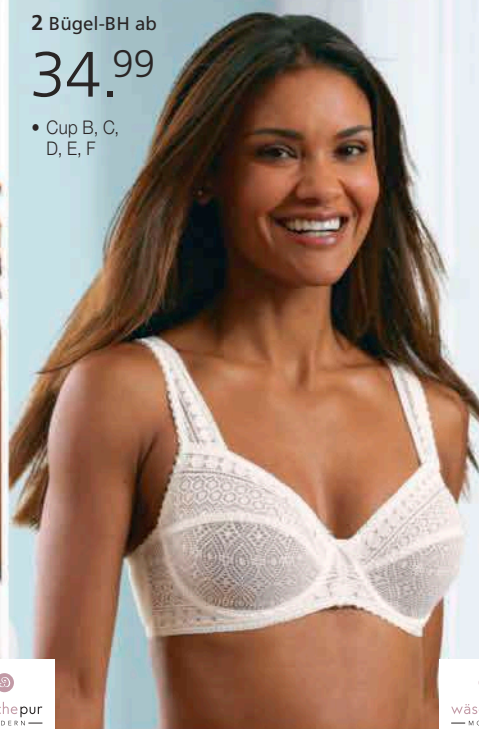

wäscheper  
MODERN

3 Bügel-BH ab

24.<sup>99</sup>

• Cup B, C, D, E

Form: KARNEOL

- mit Bügel
- geteilte Cups
- herzförmiger Ausschnitt



4 Bikinislip  
ab 15.<sup>99</sup>  
2 Stück

1 In unserer Form SMARAGD: **BH ohne Bügel** von wäscheper. Modisch: die 3-geteilten Cups sind mit elastischer Blütenspitze überzogen. Das Unterbrustband sorgt für perfekten Halt. Die elastischen Träger sind im Rücken verstellbar. 82% Polyamid, 18% Elasthan.

<b>Cup A</b>	weiß	<b>869.403.011</b>	mint	<b>869.414.011</b>
<b>Cup B</b>	weiß	<b>869.447.011</b>	mint	<b>869.458.011</b>
<b>Cup C</b>	weiß	<b>869.469.011</b>	mint	<b>869.470.011</b>
<b>Gr.</b>		75, 80, 85, 90, 95, 100		<b>€ 29.99</b>
<b>Cup D</b>	weiß	<b>869.492.011</b>	mint	<b>869.505.011</b>
<b>Gr.</b>		75, 80, 85, 90, 95, 100		<b>€ 34.99</b>

<b>Cup A</b>	weiß	<b>626.708.009</b>	schwarz	<b>750.231.037</b>
<b>Cup B</b>	weiß	<b>626.725.018</b>	schwarz	<b>750.242.028</b>
<b>Cup C</b>	weiß	<b>626.796.011</b>	schwarz	<b>750.258.018</b>
<b>Gr.</b>		75, 80, 85, 90, 95		<b>€ 39.99</b>
<b>Cup D</b>	weiß	<b>626.811.026</b>	schwarz	<b>750.264.020</b>
<b>Gr.</b>		75, 80, 85, 90, 95		<b>€ 44.99</b>

<b>2 Stück</b>				
<b>Cup B</b>	elfenbein	<b>219.737.020</b>	schwarz	<b>879.640.029</b>
	mint	<b>879.689.033</b>		
<b>Cup B</b>	weiß	<b>879.651.047</b>		
<b>Cup C</b>	elfenbein	<b>219.748.022</b>	schwarz	<b>879.667.041</b>
	mint	<b>879.695.034</b>		
<b>Cup C</b>	weiß	<b>879.678.030</b>		
<b>Gr.</b>		75, 80		85, 90
<b>€</b>		<b>29.99</b>		<b>35.99</b>

6 Unglaublich bequem: **BH-Hemd** von wäscheper in der 2-Stück-Packung. Mit gemoldeten Cups, Unterbrustband und im Rücken verstellbaren, elastischen Trägern. Feinripp. 95% Baumwolle, 5% Elasthan.

2 Eine grafische Spitze zieht die 2-geteilten Cups bei diesem **Bügel-BH** von wäscheper und verläuft bis in die elastischen, im Rücken verstellbaren Träger. 85% Polyamid, 15% Elasthan.

<b>Cup B</b>	ecru	<b>216.807.008</b>
<b>Cup C</b>	ecru	<b>216.818.008</b>
<b>Gr.</b>		75, 80, 85, 90, 95, 100, 105, 110
<b>Cup D</b>	ecru	<b>216.829.008</b>
<b>Cup E</b>	ecru	<b>216.830.008</b>
<b>Cup F</b>	ecru	<b>216.841.008</b>
<b>Gr.</b>		75, 80, 85, 90, 95, 100, 105, 110
		<b>€ 39.99</b>

3 Für die schöne Optik sorgt bei diesem **Bügel-BH** von wäscheper in unserer Form KARNEOL die elastische Spitze am Dekolleté. Mit 2-geteilten Cups und elastischen Schmuckträgern, die im Rücken verstellbar sind. Mit süßem Zierschleifchen. 86% Polyamid, 14% Elasthan.

<b>Cup B</b>	weiß	<b>507.034.048</b>	flamingo	<b>507.040.048</b>
<b>Cup C</b>	weiß	<b>507.050.048</b>	flamingo	<b>507.062.048</b>
<b>Gr.</b>		75, 80, 85, 90, 95, 100		<b>€ 24.99</b>
<b>Cup D</b>	weiß	<b>507.073.048</b>	flamingo	<b>507.083.048</b>
<b>Cup E</b>	weiß	<b>507.118.048</b>	flamingo	<b>507.129.048</b>
<b>Gr.</b>		75, 80, 85, 90, 95, 100		<b>€ 29.99</b>

4 Im Doppelpack: **Bikinislips** von wäscheper mit dekorativer Stickerei-Spitze und Zierschleifchen im Vorderteil. Baumwollzwickel. 86% Polyamid, 14% Elasthan.

<b>2 Stück</b>			
weiß	<b>508.280.032</b>	flamingo	<b>508.291.032</b>
<b>Gr.</b>	36/38	40/42, 44/46	48/50
<b>€</b>	<b>15.99</b>	<b>19.99</b>	<b>22.99</b>

5 Komfort von Naturana. **BH-Hemd ohne Bügel** mit vorgeformten, gemoldeten Cups und bequemen, gepolsterten Komfortträgern, die im Rücken verstellbar sind. Unglaublich angenehm auf der Haut. 89% Polyamid, 11% Elasthan.

5 BH-Hemd ohne Bügel ab

39.<sup>99</sup>

• Cup A, B, C, D

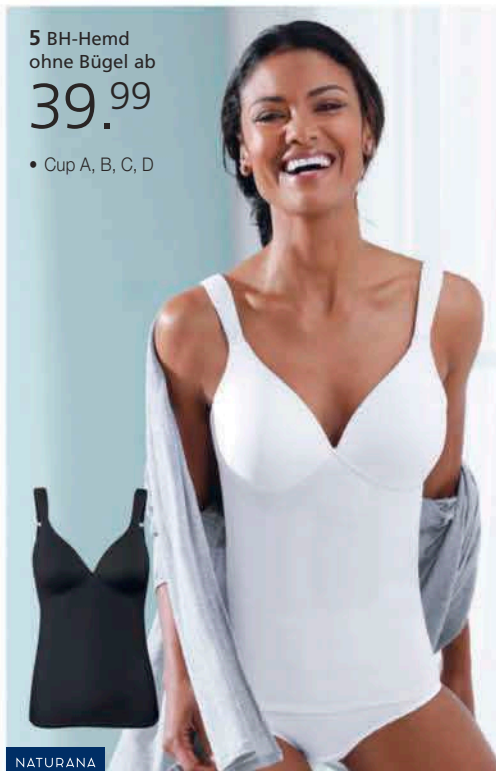

NATURANA

6 BH-Hemd ab

29.<sup>99</sup>

2 Stück

• Single-Jersey

auch in Weiß und Schwarz



At least 95% OCS organically grown cotton certified by CU 1105712

wäscheper  
BASIC



# UNSERE WOHLFÜHL- WUNDER!

**7** Ein echtes Lieblingsstück: **Komfort-BH ohne Bügel** von wäschepur mit 2-geteilten Cups. Besonders schön: die elastische Spitze am Ausschnitt. Die breiten, weich wattierten Träger sorgen für besonderen Komfort und lassen sich im Rücken verstellen. Mit süßem Zier-Schleifchen zwischen den Cups. 83% Polyamid, 17% Elasthan.

<b>Cup B</b>	weiß-bedruckt	<b>868.874.003</b>
	mint-bedruckt	<b>868.885.003</b>
<b>Cup C</b>	weiß-bedruckt	<b>868.900.003</b>
	mint-bedruckt	<b>868.911.003</b>
<b>Gr.</b>	75, 80, 85, 90, 95, 100, 105	<b>€ 19.99</b>
<b>Cup D</b>	weiß-bedruckt	<b>868.922.003</b>
	mint-bedruckt	<b>868.933.003</b>
<b>Gr.</b>	75, 80, 85, 90, 95, 100, 105	<b>€ 23.99</b>

**8** **Bügel-BH** von wäschepur in unserer Form KARNEOL. Mit 2-geteilten Cups, einer schönen, elastischen Spitze am Ausschnitt und sehr eleganten, elastischen und 3-geteilten Schmuckträgern, die im Rücken verstellbar werden können. Dekoratives Schleifchen zwischen den Cups. 83% Polyamid, 17% Elasthan.

<b>Cup B</b>	weiß-bedruckt	<b>868.751.005</b>
	mint-bedruckt	<b>868.762.005</b>
<b>Cup C</b>	weiß-bedruckt	<b>868.773.005</b>
	mint-bedruckt	<b>868.783.005</b>
<b>Gr.</b>	75, 80, 85, 90, 95, 100	<b>€ 24.99</b>
<b>Cup D</b>	weiß-bedruckt	<b>868.794.005</b>
	mint-bedruckt	<b>868.808.005</b>
<b>Cup E</b>	weiß-bedruckt	<b>868.831.005</b>
	mint-bedruckt	<b>868.842.005</b>
<b>Gr.</b>	75, 80, 85, 90, 95, 100	<b>€ 29.99</b>

**9** Super bequem und total modisch: **Schalen-BH ohne Bügel** in unserer Form JASPIS von wäschepur. Die florale Spitze am Dekolleté sorgt für die tolle Optik. Mit kleinem Zierschleifchen zwischen den Cups. Sicherer Halt dank breitem, komfortablem Unterbrustband. 83% Polyamid, 17% Elasthan.

<b>Cup A</b>	weiß-bedruckt	<b>868.943.012</b>
	mint-bedruckt	<b>868.954.012</b>
<b>Cup B</b>	weiß-bedruckt	<b>868.965.012</b>
	mint-bedruckt	<b>868.976.012</b>
<b>Gr.</b>	75, 80, 85, 90, 95, 100	<b>€ 19.99</b>
<b>Cup C</b>	weiß-bedruckt	<b>100.020.012</b>
	mint-bedruckt	<b>100.031.012</b>
<b>Gr.</b>	75, 80, 85, 90, 95	<b>€ 19.99</b>

**10** In der praktischen 2er-Packung von wäschepur: **Taillenslip** mit bedrucktem Einsatz im Vorderteil und dekorativer Schleife am elastischen Gummiband. Die Beinabschlüsse sind ebenfalls elastisch. Baumwollzwinkel. 83% Polyamid, 17% Elasthan.

<b>2 Stück</b>				
weiß-bedruckt		<b>869.389.008</b>		
mint-bedruckt		<b>869.390.008</b>		
<b>Gr.</b>	36/38 40/42, 44/46	48/50 52/54		
<b>€</b>	<b>19.99</b> <b>23.99</b>	<b>26.99</b> <b>29.99</b>		

**11** **Hipster** im Doppelpack von wäschepur. Der bedruckte Einsatz vorne und die dekorative Schleife sorgen für die moderne Optik. Komfortabel dank elastischem Gummiband und elastischen Beinabschlüssen. Baumwollzwinkel. 82% Polyamid, 18% Elasthan.

<b>2 Stück</b>				
weiß-bedruckt		<b>869.356.010</b>		
mint-bedruckt		<b>869.367.010</b>		
<b>Gr.</b>	36/38 40/42, 44/46	48/50 52/54		
<b>€</b>	<b>19.99</b> <b>23.99</b>	<b>26.99</b> <b>29.99</b>		



7 Komfort-BH ohne Bügel ab

## 19.99

• Cup B, C, D

**Form: SMARAGD**

- ohne Bügel
- geteilte Cups
- dekorative Blende

**8** Bügel-BH  
ab **24.99**

• Cup B, C, D, E

**Form: KARNEOL**

- mit Bügel
- geteilte Cups
- herzförmiger Ausschnitt

9 Schalen-BH ohne Bügel

## 19.99

**Form: JASPIS**

- ohne Bügel
- weiche Schale
- tiefer Ausschnitt

**10** Taillenslip  
ab **19.99**  
2 Stück

wäschepur  
— MODERN —

**11** Hipster  
ab **19.99**  
2 Stück







1 BH ohne  
Bügel ab  
**29.99**

• Cup B, C, D, E



..... wattierte  
Komfort-  
träger

sassa

**1 BH ohne Bügel** von Sassa. Die atmungsaktiven, nahtlos verarbeiteten Spacer-Cups sorgen für optimalen Halt und hervorragenden Tragekomfort. Ein hübsches Spitzen-Motiv zielt die breiten, weich wattierten und im Rücken verstellbaren Komfortträger. 85% Polyamid, 15% Elasthan. Stickerei: 100% Polyester. Cup: 90% Polyamid, 10% Elasthan.

<b>Cup B</b>	elfenbein	<b>165.637.003</b>	schwarz	<b>165.693.003</b>
<b>Cup C</b>	elfenbein	<b>165.706.003</b>	schwarz	<b>165.717.003</b>
<b>Gr.</b>	75, 80, 85, 90, 95, 100	<b>€ 29.99</b>		
<b>Cup D</b>	elfenbein	<b>165.728.003</b>	schwarz	<b>165.739.003</b>
<b>Cup E</b>	elfenbein	<b>165.740.003</b>	schwarz	<b>165.751.003</b>
<b>Gr.</b>	75, 80, 85, 90, 95, 100	<b>€ 34.99</b>		

**2 Dieser Schalen-BH mit Bügel** von Viania wird durch die atmungsaktive Spacer-Qualität besonders bequem. Mit vorgeformten, atmungsaktiven Soft-Cups, die nahtlos verarbeitet sind und optimalen und bequemen Halt spenden – auch in großen Größen. Die feine Spitzenverzierung vorne und das glänzende Jacquard-Dessin im Rücken sorgen für die tolle Optik. Die leicht gepolsterten Träger sind mit einer filigranen Spitze überzogen und lassen sich im Rücken verstellen. 77% Polyester, 13% Polyamid, 10% Elasthan.

<b>Cup B</b>	weiß	<b>148.038.038</b>	weinrot	<b>148.049.022</b>
	schwarz	<b>384.290.022</b>		
<b>Cup C</b>	weiß	<b>148.050.024</b>	weinrot	<b>148.061.019</b>
	schwarz	<b>384.304.032</b>		
<b>Gr.</b>	75, 80, 85, 90, 95, 100	<b>€ 29.99</b>		
<b>Cup D</b>	weiß	<b>148.072.024</b>	weinrot	<b>148.088.025</b>
	schwarz	<b>384.319.030</b>		
<b>Cup E</b>	weiß	<b>148.099.016</b>	weinrot	<b>148.102.021</b>
	schwarz	<b>384.325.030</b>		
<b>Gr.</b>	75, 80, 85, 90, 95, 100	<b>€ 34.99</b>		
<b>Cup F</b>	weiß	<b>148.113.029</b>	weinrot	<b>148.129.019</b>
	schwarz	<b>384.336.030</b>		
<b>Cup G</b>	weiß	<b>148.130.017</b>	weinrot	<b>148.146.018</b>
	schwarz	<b>384.364.030</b>		
<b>Gr.</b>	75, 80, 85, 90, 95	<b>€ 37.99</b>		

**3 Hält was er verspricht – auch in großen Größen: T-Shirt-BH mit Bügel** von Viania. Die attraktiven, mit einer Spitzen-Applikation verzierten Träger dürfen gerne unter dem Oberteil hervorblitzen. Mit funkelndem Glitzersteinchen zwischen den gemoldeten Cups. Dank dem atmungsaktiven, weichen Spacer-Material ist er sehr trageangenehm. Ohne störende Nähte – so zeichnet sich unter enganliegender Kleidung nichts ab. 65% Polyamid, 28% Polyester, 7% Elasthan.

<b>Cup B</b>	schwarz	<b>147.975.022</b>	puder	<b>354.288.019</b>
	hellblau	<b>483.479.121</b>	weiß	<b>730.685.039</b>
	dunkelrot	<b>838.268.066</b>		



2 Schalen-BH  
mit Bügel ab  
**29.99**

• Cup B, C, D, E, F, G



VIANIA  
DESSUS

<b>Cup C</b>	schwarz	<b>147.981.015</b>	puder	<b>354.294.015</b>
	hellblau	<b>483.489.121</b>	weiß	<b>730.691.028</b>
	dunkelrot	<b>838.279.069</b>		

**Gr.** 75, 80, 85, 90, 95, 100 **€ 29.99**

<b>Cup D</b>	schwarz	<b>147.997.012</b>	puder	<b>354.314.010</b>
	hellblau	<b>483.490.121</b>	weiß	<b>730.705.038</b>
	dunkelrot	<b>838.289.066</b>		

<b>Cup E</b>	schwarz	<b>148.000.010</b>	puder	<b>354.329.015</b>
	hellblau	<b>483.508.121</b>	weiß	<b>730.727.019</b>
	dunkelrot	<b>838.290.066</b>		

**Gr.** 75, 80, 85, 90, 95, 100 **€ 34.99**

<b>Cup F</b>	schwarz	<b>257.191.003</b>	weiß	<b>257.209.003</b>
	puder	<b>354.330.019</b>	hellblau	<b>483.515.118</b>
	dunkelrot	<b>838.309.071</b>		

**Gr.** 75, 80, 85, 90, 95 **€ 34.99**

**4 Minimizer-BH mit Bügel** von Triumph True Shape Sensation für einen angenehmen Sitz und guten Halt – auch

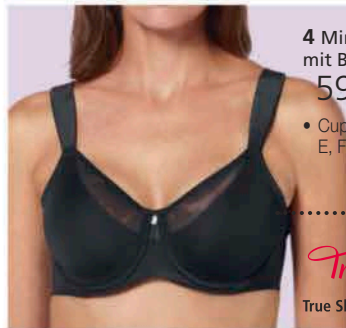

**4 Minimizer-BH mit Bügel**  
**59.99**

• Cup C, D, E, F

auch  
in Weiß

Triumph  
True Shape Sensation



**5 Push-Up-BH mit Bügel**  
ab **29.99**

• Cup A, B, C, D, E

susa

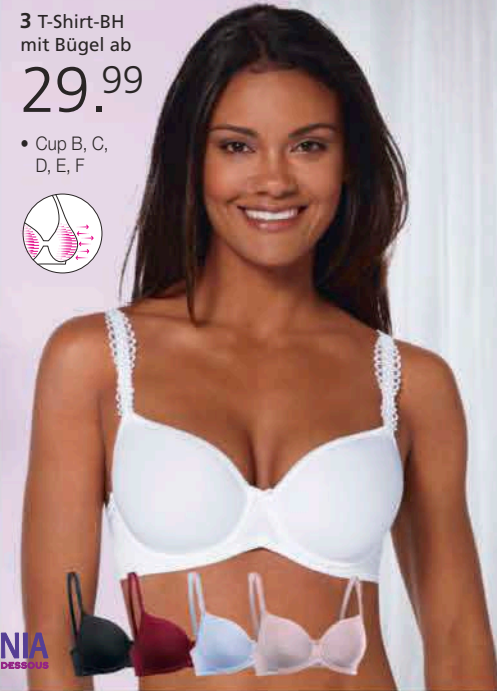

3 T-Shirt-BH  
mit Bügel ab  
**29.99**

• Cup B, C, D, E, F



in großen Größen! Der dekorative Netz-Einsatz an den Obercups ist leicht transparent und lässt verführerisch etwas Haut durchblitzen. Mit extra weichen und flachen Trägern, die optimal Ihre Schultern entlasten und im Rücken verstellbar sind. 65% Polyamid, 26% Elasthan, 9% Polyester.

<b>Cup C</b>	schwarz	<b>143.840.018</b>	weiß	<b>822.412.034</b>
<b>Cup D</b>	schwarz	<b>143.856.018</b>	weiß	<b>822.579.035</b>
<b>Cup E</b>	schwarz	<b>143.878.011</b>	weiß	<b>822.591.029</b>
<b>Cup F</b>	schwarz	<b>143.889.011</b>	weiß	<b>822.615.036</b>
<b>Gr.</b>	75, 80, 85, 90, 95, 100	<b>€ 59.99</b>		

**5 Formt ein tolles Dekolleté: Push-Up-BH mit Bügel** von Susa. Die festen Schalen sind mit ergonomisch geformten Bügeln ausgestattet – für eine tolle Passform und optimalen Halt. Schön: das aufgesetzte Spitzenband entlang des Ausschnitts. Die Träger lassen sich im Rücken verstellen. 82% Polyamid, 12% Elasthan, 6% Polyester.

**6 Entlastungs-BH mit Bügel**

ab **59.99**

• Cup B, C, D, E, F

..... wattierte  
Komfort-  
träger

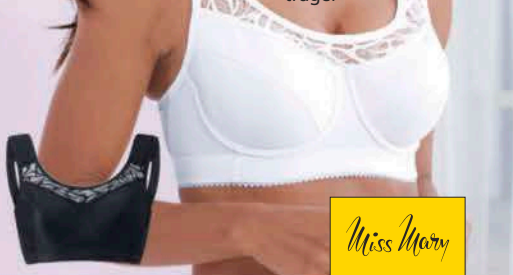

Miss Mary

# SCHICKER TRAGE- KOMFORT!

7 Einteiler ohne Bügel ab

**39.99**

• Cup B, C, D

<b>Cup A</b>	weiß	<b>483.719.044</b>
<b>Cup B</b>	weiß	<b>483.837.044</b>
<b>Cup C</b>	weiß	<b>483.848.044</b>
<b>Gr.</b>	70, 75, 80, 85, 90	<b>€ 29.99</b>
<b>Cup D</b>	weiß	<b>483.859.044</b>
<b>Cup E</b>	weiß	<b>483.869.044</b>
<b>Gr.</b>	70, 75, 80, 85, 90	<b>€ 34.99</b>

**6 Wow** – dieser **Entlastungs-BH mit Bügel** von Miss Mary ist aber schön! Die exklusive Qualität ist innen mit einer weichen Baumwolle ausgelegt und außen laminiert – so hebt sie schön die Büste und verleiht gleichzeitig einen tollen Halt. Extra hoch geschnitten mit flachen Nähten – so zeichnet er sich unter Kleidung kaum ab. Die breiten, wattierten Träger können im Rücken verstellt werden. 56% Polyamid, 22% Baumwolle, 14% Polyester, 8% Elasthan.

<b>Cup B</b>	weiß	<b>829.737.018</b>	schwarz	<b>829.748.018</b>
<b>Cup C</b>	weiß	<b>829.840.018</b>	schwarz	<b>829.851.018</b>
<b>Gr.</b>	75, 80, 85, 90, 95, 100, 105	<b>€ 59.99</b>		
<b>Cup D</b>	weiß	<b>830.044.018</b>	schwarz	<b>830.055.018</b>
<b>Cup E</b>	weiß	<b>830.168.018</b>	schwarz	<b>830.179.018</b>
<b>Cup F</b>	weiß	<b>830.431.018</b>	schwarz	<b>830.442.018</b>
<b>Gr.</b>	75, 80, 85, 90, 95, 100, 105	<b>€ 64.99</b>		

**7 Einteiler ohne Bügel** von Spiedel. Doppelt gemoldete Cups mit weich stützender Einlage und dekorativem, geprägtem Motiv. Sanft formend dank der Verstärkung im Vorderteil. Weich gepolsterte, verstellbare Stretchträger. Hakenverschluss und Baumwollinlage im Schritt. 79% Polyamid, 15% Elasthan, 6% Polyester.

<b>Cup B</b>	weiß	<b>259.549.013</b>	elfenbein	<b>259.566.020</b>
	schwarz	<b>540.588.013</b>		
<b>Cup C</b>	weiß	<b>259.577.019</b>	elfenbein	<b>259.602.017</b>
	schwarz	<b>540.594.015</b>		
<b>Gr.</b>	80, 85, 90, 95, 100	<b>€ 39.99</b>		
<b>Cup D</b>	weiß	<b>259.618.005</b>	elfenbein	<b>259.624.006</b>
	schwarz	<b>540.608.013</b>		
<b>Gr.</b>	80, 85, 90, 95, 100	<b>€ 44.99</b>		

**8 Miss Mary** begeistert mit diesem **Entlastungs-BH ohne Bügel**. Die duftige Jacquard-Spitze an den 2-geteilten Cups und die breiten, wattierten Entlastungsträger, die im Rücken verstellt werden können, sorgen für optimalen Tragekomfort. Dank der stützenden Wattierung an den Undercups garantiert er zusätzlichen Halt. 75% Polyamid, 17% Elasthan, 8% Polyester.

<b>Cup B</b>	weiß	<b>185.984.004</b>	flieder	<b>185.995.004</b>
<b>Cup C</b>	weiß	<b>186.036.004</b>	flieder	<b>186.047.004</b>
<b>Gr.</b>	80, 85, 90, 95, 100, 105, 110	<b>€ 54.99</b>		
<b>Cup D</b>	weiß	<b>186.116.004</b>	flieder	<b>186.127.004</b>
<b>Cup E</b>	weiß	<b>186.138.004</b>	flieder	<b>186.149.004</b>
<b>Cup F</b>	weiß	<b>185.963.004</b>	flieder	<b>185.973.004</b>
<b>Gr.</b>	80, 85, 90, 95, 100, 105, 110	<b>€ 59.99</b>		

**9 Qualität** von Miss Mary: **Entlastungs-BH ohne Bügel** mit breiten, bequem wattierten Komfortträgern, die im Rücken verstellt sind. Perfekter Schnitt für angenehmen Halt ohne einzulegen. Hochwertig verarbeitet aus exklusivem Baumwoll-Material. 34% Polyamid, 30% Baumwolle, 20% Polyester, 16% Elasthan.

<b>Cup B</b>	weiß	<b>531.850.009</b>	elfenbein	<b>531.861.059</b>
	schwarz	<b>531.872.013</b>	taupe	<b>821.065.048</b>
<b>Cup C</b>	weiß	<b>531.894.012</b>	elfenbein	<b>531.907.052</b>
	schwarz	<b>531.913.002</b>	taupe	<b>821.269.048</b>
<b>Gr.</b>	80, 85, 90, 95, 100, 105, 110, 115	<b>€ 49.99</b>		
<b>Cup D</b>	weiß	<b>531.924.009</b>	elfenbein	<b>531.930.052</b>
	schwarz	<b>531.941.016</b>	taupe	<b>821.270.048</b>
<b>Cup E</b>	weiß	<b>531.952.031</b>	elfenbein	<b>531.963.059</b>
	schwarz	<b>531.974.008</b>	taupe	<b>821.281.048</b>
<b>Cup F</b>	weiß	<b>531.984.009</b>	elfenbein	<b>531.995.081</b>
	schwarz	<b>532.009.009</b>	taupe	<b>821.292.048</b>
<b>Gr.</b>	80, 85, 90, 95, 100, 105, 110, 115	<b>€ 54.99</b>		

wattierte .....  
Komfortträger

nahtlose, .....  
doppelt  
gemoldete  
Cups mit weich  
stützender  
Einlage



auch in  
Schwarz

7

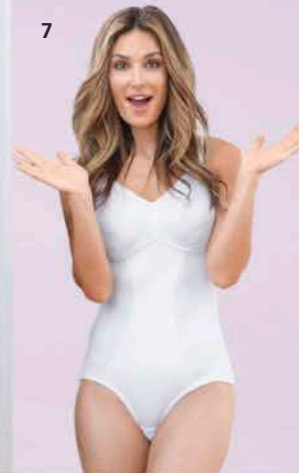

Spiedel

**8 Entlastungs-BH ohne Bügel ab**

**54.99**

• Cup B, C, D, E, F

**9 Entlastungs-BH ohne Bügel ab**

**49.99**

• Cup B, C, D, E, F

wattierte .....  
Komfort-  
träger

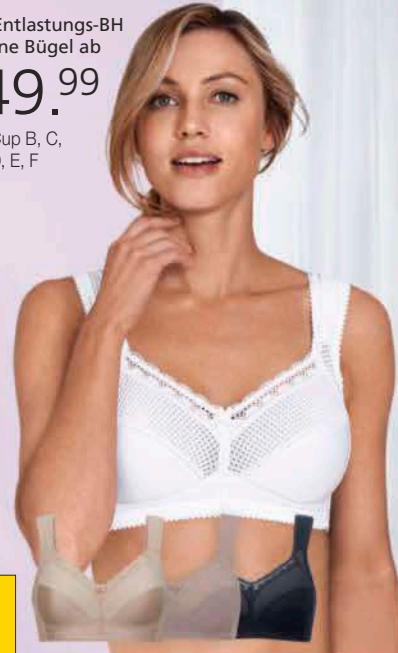



**1 Entlastungs-BH mit Bügel**  
ab **64.<sup>99</sup>**

- Cup B, C, D, E, F, G
- seitlich extra hoch geschnitten

auch  
in Weiß



**2 Komfort-BH ohne Bügel**  
ab **39.<sup>99</sup>**

- Cup A, B, C, D

auch in  
Schwarz



**3 Entlastungs-BH ohne Bügel ab**  
**39.<sup>99</sup>**

2 Stück

- Cup B, C, D, E

Form: **TURMALIN**

- ohne Bügel
- geteilte Cups
- extra starker Halt



extra hoch  
geschnitten

auch  
in Weiß



**4 Komfort-BH ohne Bügel ab**  
**24.<sup>99</sup>**

- Cup B, C, D, E



Speidel

**1 Entlastungs-BH mit Bügel** von Miss Mary. Die innovative Qualität sorgt für ein angenehmes Frischegefühl und optimalen Tragekomfort. Die extra hohen Einsätze an den Achseln sind bequem und verhindern die Bildung von Röllchen. Durch das hoch geschnittene Unterbrustband sitzt er wie angegossen. Die breiten, weich wattierten Komfortträger sind im Rücken verstellbar. 86% Polyamid, 11% Elasthan, 3% Polyester.

<b>Cup B</b>	weiß	<b>487.935.038</b>	hummer	<b>487.941.038</b>
<b>Cup C</b>	weiß	<b>488.079.038</b>	hummer	<b>488.086.038</b>
<b>Gr.</b>		75, 80, 85, 90, 95, 100, 105		<b>€ 64.99</b>
<b>Cup D</b>	weiß	<b>488.092.038</b>	hummer	<b>488.105.038</b>
<b>Cup E</b>	weiß	<b>488.116.038</b>	hummer	<b>488.127.038</b>
<b>Cup F</b>	weiß	<b>488.138.038</b>	hummer	<b>488.148.038</b>
<b>Gr.</b>		75, 80, 85, 90, 95, 100, 105		<b>€ 69.99</b>
<b>Cup G</b>	weiß	<b>488.159.038</b>	hummer	<b>488.166.038</b>
<b>Gr.</b>		75, 80, 85, 90, 95, 100, 105		<b>€ 74.99</b>

**2 Komfort-BH ohne Bügel** von wäschepur im preiswerten Doppelpack. Die gemeldeten Cups zielt ein schönes Jacquard-Muster. Mit wattierten, im Rücken verstellbaren Komfortträgern und Deko-Schleifchen zwischen den Cups. Das breite Unterbrustband gibt zusätzlichen Halt. 89% Polyamid, 11% Elasthan.

**2 Stück**

<b>Cup A</b>	weiß	<b>474.423.144</b>	schwarz	<b>874.017.022</b>
<b>Cup B</b>	weiß	<b>474.434.144</b>	schwarz	<b>874.006.022</b>
<b>Cup C</b>	weiß	<b>474.456.144</b>	schwarz	<b>873.998.022</b>
<b>Gr.</b>		80, 85, 90, 95, 100, 105, 110, 115		<b>€ 39.99</b>

**2 Stück**

<b>Cup D</b>	weiß	<b>474.467.144</b>	schwarz	<b>873.987.022</b>
<b>Gr.</b>		80, 85, 90, 95, 100, 105, 110, 115		<b>€ 44.99</b>

**3 Perfekt für Frauen mit einer stärkeren Büste: Entlastungs-BH ohne Bügel** von wäschepur in unserer Form **TURMALIN**. Mit seitlich eingearbeiteter Stütze – so gibt er noch mehr Halt. Breite, wattierte Komfortträger, 2-geteilte Cups. 88% Polyamid, 12% Elasthan.

**2 Stück**

<b>Cup B</b>	weiß	<b>760.058.088</b>	schwarz	<b>760.014.081</b>
<b>Cup C</b>	weiß	<b>760.085.070</b>	schwarz	<b>760.069.081</b>
<b>Gr.</b>		85, 90, 95, 100, 105, 110, 115		<b>€ 39.99</b>

**2 Stück**

<b>Cup D</b>	weiß	<b>760.116.088</b>	schwarz	<b>760.096.081</b>
<b>Cup E</b>	weiß	<b>760.149.021</b>	schwarz	<b>760.122.076</b>
<b>Gr.</b>		85, 90, 95, 100, 105, 110, 115, 120, 125		<b>€ 44.99</b>

**4 Extra leichter Komfort-BH ohne Bügel** von Speidel. Mit gemeldeten, 2-lagigen Cups. Wunderbar weiches Unterbrustband. Auf der Schulter breiter werdende Träger. 87% Polyamid, 13% Elasthan.

<b>Cup B</b>	schwarz puder marine	<b>140.218.033</b>	weiß hellgrau	<b>190.078.039</b>
		<b>190.089.013</b>		<b>499.053.105</b>
<b>Cup C</b>	schwarz puder marine	<b>140.229.017</b>	weiß hellgrau	<b>190.238.036</b>
		<b>190.330.024</b>		<b>499.064.105</b>
<b>Gr.</b>		80, 85, 90, 95, 100, 105, 110, 115		<b>€ 24.99</b>
<b>Cup D</b>	schwarz puder marine	<b>140.230.029</b>	weiß hellgrau	<b>190.624.029</b>
		<b>190.657.033</b>		<b>499.075.105</b>
<b>Gr.</b>		80, 85, 90, 95, 100, 105, 110, 115		<b>€ 29.99</b>
<b>Cup E</b>	schwarz puder hellgrau	<b>499.010.084</b>	weiß marine	<b>499.021.084</b>
		<b>499.032.084</b>		<b>499.049.084</b>
<b>Gr.</b>		80, 85, 90, 95, 100, 105, 110		<b>€ 29.99</b>

**5 In der 4-Stück-Packung: Panty** von wäschepur in 2 verschiedenenfarbigen Melange-Dessins. Mit flachen Bund- und Beinabschlüssen, Baumwollzwickel. Unterstützt die Initiative Cotton made in Africa 95% Baumwolle, 5% Elasthan.

**4 Stück**

2x malve-meliert + 2x marine-meliert	<b>112.201.006</b>
<b>Gr.</b>	38, 40 42, 44 46, 48 50, 52
	<b>€ 19.99 23.99 26.99 29.99</b>

**6 Die flachen und kontrastfarbigen Bund- und Beinabschlüsse** machen die **Panty** im 4er-Pack und in Melange-Optik unwiderstehlich. Baumwollzwickel. Unterstützt die Initiative Cotton made in Africa. 95% Baumwolle, 5% Elasthan.

**4 Stück**

	farbig-sortiert	<b>541.896.042</b>
<b>Gr.</b>	38, 40 42, 44 46, 48 50, 52	
	<b>€ 22.99 26.99 29.99 32.99</b>	

**5 Panty**  
ab **19.<sup>99</sup>**  
4 Stück



**6 Panty**  
ab **22.<sup>99</sup>**  
4 Stück



**7 Taillenslip**  
ab **34.<sup>99</sup>**  
10 Stück



**8 Panty**  
ab **15.<sup>99</sup>**  
2 Stück



auch  
in Weiß

# UNSERE KOMFORT- ZONE!

**7** Mehr als praktisch: Hier bekommen Sie **Taillesslips** von wäschepur in der 10-Stück-Packung im modischen Druck-Dessin. Mit elastischer Mäusezähnnchen-Borte am Bund und an den elastischen Beinabschlüssen. Doppelzwickel. Unterstützt die Initiative Cotton made in Africa. 95% Baumwolle, 5% Elasthan.

**10 Stück**  
5x weiß-schwarz + 5x schwarz-weiß **542.233.057**  
Gr. 36, 38, 40 42, 44 46, 48 50, 52, 54  
€ **34.99 39.99 44.99 49.99**

**8 Panty** in der 2-Stück-Packung von wäschepur. Mit einer elastischen, femininen Spitze am Bund und bequemen Beinabschlüssen. Unterstützt die Initiative Cotton made in Africa. 95% Baumwolle, 5% Elasthan.

**2 Stück**  
weiß **489.899.056** schwarz **489.903.056**  
rot **489.913.056**  
Gr. 36, 38, 40 42, 44 46, 48 50  
€ **15.99 19.99 22.99 25.99**

**9** Der Frauenverstehere: **T-Shirt-BH ohne Bügel** von Naturana. Die spezielle Verarbeitung formt leicht. Die breiten Seitenteile verhindern, dass sich kleine Röllchen unter den Armen bilden. Dank der flachen Nähte zeichnet sich nichts ab. Im Rücken verstellbare Träger. 75% Polyamid, 25% Elasthan.

<b>Cup A</b>	mittelblau	<b>195.048.026</b>	hellrosé	<b>821.316.059</b>
	elfenbein	<b>728.355.129</b>	schwarz	<b>728.344.129</b>
<b>Cup B</b>	mittelblau	<b>195.059.026</b>	hellrosé	<b>821.327.059</b>
	elfenbein	<b>729.047.112</b>	schwarz	<b>729.036.160</b>
<b>Cup C</b>	mittelblau	<b>195.060.026</b>	hellrosé	<b>821.338.059</b>
	elfenbein	<b>729.064.129</b>	schwarz	<b>729.053.126</b>
<b>Gr.</b>	75, 80, 85, 90, 95, 100			<b>€ 44.99</b>
<b>Cup D</b>	mittelblau	<b>195.071.026</b>	hellrosé	<b>821.349.059</b>
	elfenbein	<b>729.091.156</b>	schwarz	<b>729.080.159</b>
<b>Gr.</b>	75, 80, 85, 90, 95			<b>€ 49.99</b>

**10** Von wäschepur: **Taillesslip** mit Ziernähten im Vorder- und Rückteil. Elegant wird er durch die glänzenden Nähte an Bund, Seite und elastischen Beinabschlüssen. Die weiche Qualität wird durch den zusätzlichen Stretch-Anteil noch trageangenehmer. Doppelzwickel aus reiner Baumwolle. 90% Modal, 10% Elasthan.

**3 Stück**  
weiß **664.167.034** elfenbein **335.959.044**  
schwarz **664.178.015**  
Gr. 36/38 40/42, 44/46 48/50 52/54  
€ **22.99 26.99 29.99 32.99**

**11** Tragekomfort im 10er-Pack! **Taillesslip** von wäschepur in Single-Jersey-Qualität. Zierschleifchen vorne. Elastische Bund- und Beinabschlüsse. Doppelzwickel. 95% Baumwolle, 5% Elasthan.

**10 Stück**  
weiß **768.780.007** farbig-sortiert **694.209.049**  
schwarz **768.796.007**  
Gr. 38, 40 42, 44 46, 48 50, 52, 54  
€ **34.99 39.99 44.99 49.99**

**12** Markenqualität pur: **Slip** von Speidel. Bequem dank elastischen Bund- und Beinabschlüssen, die für viel Bewegungsfreiheit sorgen. 92% Baumwolle, 8% Elasthan.

**4 Stück**  
weiß **595.563.003** schwarz **596.298.004**  
jeansblau +erika **595.579.009**  
Gr. 38, 40 42, 44 46, 48 50, 52  
€ **34.99 39.99 44.99 49.99**

**13 Slip** von wäschepur in der günstigen 5-Stück-Packung! Breiter, elastischer Bund und elastische Beinausschnitte. Doppelzwickel. Angenehm weiche Single-Jersey-Qualität. OCS-zertifiziertes Produkt. 95% Baumwolle, 5% Elasthan.

**5 Stück**  
weiß **439.105.006** schwarz **874.368.012**  
Gr. 38, 40 42, 44 46, 48 50  
€ **32.99 38.99 43.99 48.99**

**9 T-Shirt-BH ohne Bügel ab**

**44.<sup>99</sup>**

- Cup A, B, C, D
- seitlich extra hoch geschnitten



die Passform.....  
verhindert  
Röllchenbildung



NATURANA

**10 Taillesslip**  
ab **22.<sup>99</sup>**  
3 Stück

auch in  
Schwarz

wäschepur  
SPORTIV

**11 Taillesslip**  
ab **34.<sup>99</sup>**  
10 Stück

auch in  
Schwarz

wäschepur  
BASIC

**12 Slip**  
ab **34.<sup>99</sup>**  
4 Stück

auch in  
Schwarz

Speidel



At least 95% OCS  
organically grown cotton  
certified by CU 1105712



# ZUM HAUTNAH GENIESSEN!

**1 Nachthemd**  
ab 29.<sup>99</sup>

• Single-Jersey



**3 Einteiler ohne Bügel ab**

**99.<sup>99</sup>**

• Cup B, C, D, E  
• wattierte Komfortträger

wattierte  
Komfortträger



**4 Blazershirt**  
ab 22.<sup>99</sup>

auch in  
Schwarz  
.....



**2 Entlastungs-BH mit Bügel**  
ab 59.<sup>99</sup>

• Cup B, C, D, E, F

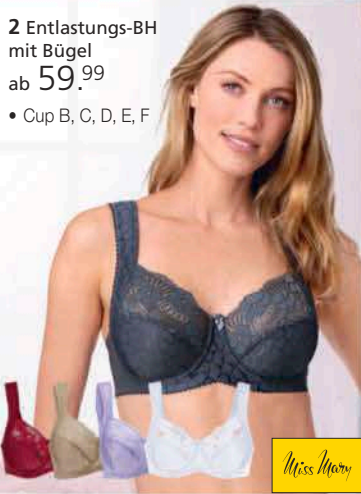

**3**



..... verstärkte  
Vorderpatte

**5 Blazershirt**  
ab 19.<sup>99</sup>

auch  
in Weiß  
.....



**1** Das aparte Blütendessin verspricht angenehme Träume! Feminin gestaltetes **Nachthemd** mit Flügelärmeln. Vertiefter Rundhals-Ausschnitt mit Gummizug und Raffungen. Rollsaum an den Abschlüssen. Komfortable A-Linie. Single-Jersey-Qualität. Unterstützt die Initiative Cotton made in Africa. 100% Baumwolle.

**Länge ca. 100 cm**

weiß-mint-bedruckt

**119.051.006**

Gr. 36/38 40/42, 44/46 48/50 52/54

€ **29.99** **35.99** **39.99** **44.99**

**2** Exklusiv und sehr elegant: **Entlastungs-BH mit Bügel** von Miss Mary in edler Jacquard-Qualität. Die 2-geteilten Cups mit seitlicher, gefütterter Stütze heben die Büste und sorgen für eine tolle Passform – auch in großen Größen. Die Cups sind mit einer floralen Blütenspitze überzogen. Weich wattierte, im Rücken verstellbare Träger. 79% Polyamid, 13% Elasthan, 8% Polyester.

**Cup B** weiß 154.472.085 dunkelgrau 154.483.062

lavendel 196.084.010 rot 685.987.088

elfenbein 817.046.037

**Cup C** weiß 154.507.071 dunkelgrau 154.518.059

lavendel 196.095.010 rot 685.998.088

elfenbein 817.057.037

Gr. 80, 85, 90, 95, 100, 105, 110 € **59.99**

**Cup D** weiß 154.546.061 dunkelgrau 154.557.061

lavendel 196.109.010 rot 686.006.088

elfenbein 817.068.037

**Cup E** weiß 154.568.067 dunkelgrau 154.574.067

lavendel 196.110.010 rot 686.017.088

elfenbein 817.079.037

**Cup F** weiß 154.595.078 dunkelgrau 154.609.073

lavendel 196.132.010 rot 686.028.088

elfenbein 817.080.037

Gr. 80, 85, 90, 95, 100, 105, 110 € **64.99**

**3** Klassisch-schön: **Einteiler ohne Bügel** von Anita. Die 3-geteilten Cups mit seitlicher Blende zielt am Obercup eine erlesener Tüllstickerei-Spitze. Die Träger sind im Rücken verstellbar und weich gepolstert. Dank der verstärkten Vorderpatte wird die Silhouette schön geformt. Mit Hakenverschluss im Schritt und Baumwollzwickel. 64% Polyamid, 26% Elasthan, 10% Polyester.

**Cup B** rauchblau 161.818.006 champagner 161.829.006

**Cup C** rauchblau 161.830.006 champagner 161.841.006

Gr. 80, 85, 90, 95, 100, 105, 110 € **99.99**

**Cup D** rauchblau 161.852.006 champagner

**Cup E** rauchblau 162.072.006 champagner

161.863.006

162.083.006

Gr. 80, 85, 90, 95, 100, 105, 110 € **104.-**

4 Die geschmeidige, seidig glänzende Feinripp-Qualität und der blickfangstarke Einsatz aus weicher Spitze am Dekolleté machen den Reiz dieses **Blazershirts** von wäschepur aus. 50% Baumwolle, 50% Modal.

weiß	<b>114.717.043</b>	champagner	<b>114.728.035</b>
schwarz	<b>114.739.045</b>	jade	<b>760.562.024</b>
Gr. 38, 40	42, 44	46, 48	50
€ <b>22.99</b>	<b>26.99</b>	<b>29.99</b>	<b>32.99</b>

5 Geschmeidig weiches **Blazershirt** von wäschepur mit opulentem, angenehm weichem Spitzeneinsatz am Dekolleté. Feinripp-Qualität. 50% Baumwolle, 50% Modal.

schwarz	<b>114.701.033</b>	jade	<b>760.493.040</b>
weiß	<b>768.269.037</b>	champagner	<b>768.292.026</b>
Gr. 38, 40	42, 44	46, 48	50
€ <b>19.99</b>	<b>23.99</b>	<b>26.99</b>	<b>29.99</b>

6 Wunderbar locker geschnitten ist dieses feminine **Nachthemd** in A-Linie. Großzügiger Rundhals-Ausschnitt mit gesmokter Rafung. Aparter Spitzeneinsatz im unteren Bereich. Gewellte Abschlüsse an Ärmeln und Saum. Single-Jersey. Unterstützt die Initiative Cotton made in Africa. 50% Baumwolle, 50% Modal.

Länge ca. 105 cm

weiß	<b>140.869.044</b>	hellrosé	<b>140.927.053</b>
flieder	<b>545.853.048</b>		
Gr. 36/38	40/42, 44/46	48/50	52/54
€ <b>29.99</b>	<b>35.99</b>	<b>39.99</b>	<b>44.99</b>

7 **Formslip** von Comazo mit „Bauch-weg“-Effekt. Stützeinsatz vorne. Elastische Spitze und Doppelzwickel. Strukturierte Qualität. 49% Viskose, 46% Baumwolle, 5% Elasthan.

weiß	<b>105.320.010</b>	champagner	<b>105.331.015</b>
schwarz	<b>593.304.006</b>		
Gr. 38, 40	42, 44	46, 48	50
€ <b>16.99</b>	<b>19.99</b>	<b>23.99</b>	<b>26.99</b>

8 Eleganter **Taillesslip** von wäschepur in der praktischen 3-Stück-Packung. Mit edlem Spitzen-Einsatz vorne und süßem Deko-Schleifen. Elastische Bund- und Beinabschlüsse und Baumwollzwickel. Single-Jersey-Qualität. OCS-zertifiziertes Produkt. 95% Baumwolle, 5% Elasthan.

3 Stück

schwarz	<b>183.329.020</b>	weiß	<b>183.318.005</b>
Gr. 38, 40	42, 44	46, 48	50, 52
€ <b>24.99</b>	<b>29.99</b>	<b>33.99</b>	<b>37.99</b>

9 **Taillesslip** von wäschepur in der 2-Stück-Packung. Mit elegantem Satin-Einsatz an der verstärkten Vorderpatte und elastischen Bund- und Beinabschlüssen. Doppelzwickel. Unterstützt die Initiative Cotton made in Africa. 95% Baumwolle, 5% Elasthan.

2 Stück

weiß	<b>819.643.036</b>	elfenbein	<b>819.653.036</b>
Gr. 36/38	40/42, 44/46	48/50	52/54
€ <b>22.99</b>	<b>26.99</b>	<b>29.99</b>	<b>32.99</b>

10 **Formslip** von wäschepur in der 2-Stück-Packung. Besonders elegant: die Ornament-Spitze an der Vorderpatte. Auch toll: die dekorativen und elastischen Bund- und Beinabschlüsse. Doppelzwickel. Aus hochwertiger Bio-Baumwolle. 90% Baumwolle, 10% Elasthan. Spitze: 90% Polyamid, 10% Elasthan.

2 Stück

weiß	<b>492.156.050</b>	schwarz	<b>492.189.050</b>
Gr. 38, 40	42, 44	46, 48	50, 52
€ <b>17.99</b>	<b>21.99</b>	<b>24.99</b>	<b>27.99</b>

11 **Taillesslip** von Sloggi mit angenähertem Webgummibund. Doppelzwickel. Ohne Seitennähte. Single-Jersey. 95% Baumwolle, 5% Elasthan.

2 Stück

weiß	<b>317.222.004</b>	elfenbein	<b>317.244.004</b>
schwarz	<b>827.493.002</b>		
Gr. 38, 40, 42, 44, 46		48, 50, 52, 54	
€ <b>23.99</b>		<b>27.99</b>	

9 **Formslip**  
ab **22.99**  
2 Stück

• hohe Taille

sanft  
formend

wäschepur  
—CLASSICS—

wäschepur  
—CLASSICS—

7 **Formslip**  
ab **16.99**

auch in  
Schwarz

comazo

8 **Taillesslip**  
ab **24.99**  
3 Stück

auch in  
Schwarz



At least 95% OCS  
organically grown cotton  
certified by CU 1105712

wäschepur  
—EMOTION—

10 **Formslip**  
ab **17.99**  
2 Stück

sanft  
formend



At least 50% OCS  
organically grown cotton  
certified by CU 1105712

wäschepur  
—CLASSICS—

11 **Taillesslip**  
ab **23.99**  
2 Stück

auch in Weiß  
und Schwarz

sloggi



6 **Nachthemd** ab

**29.99**

- Single-Jersey
- mit 50% Modal



reseda-gemustert

1 Bettwäsche ab

29.99

**b** biberna  
die bettwäsche

**2-tlg. Set: Mako-Satin, Kissen- und Bettbezug**

reseda-apricot-bedruckt	186.933.006
Gr. 1 (80x80/135x200 cm)	€ 44.99
Gr. 3 (80x80/155x220 cm)	€ 64.99
Gr. 5 (40x80/135x200 cm)	€ 34.99

**3 Willkommen im Land der Träume: Bettwäsche** von Bierbaum. Verarbeitung mit Reißverschluss. 100% Baumwolle.

**2-tlg. Set: Feinbiber, Kissen- und Bettbezug**

goldfarben-bedruckt	513.096.056
türkis-bedruckt	513.100.056
Gr. 1 (80x80/135x200 cm)	€ 44.99
Gr. 2 (80x80/155x200 cm)	€ 54.99
Gr. 3 (80x80/155x220 cm)	€ 64.99
Gr. 5 (40x80/135x200 cm)	€ 34.99

**2-tlg. Set: Mako-Satin, Kissen- und Bettbezug**

goldfarben-bedruckt	513.111.056
türkis-bedruckt	513.123.056
Gr. 1 (80x80/135x200 cm)	€ 69.99
Gr. 2 (80x80/155x200 cm)	€ 79.99
Gr. 3 (80x80/155x220 cm)	€ 89.99
Gr. 5 (40x80/135x200 cm)	€ 59.99

**4 Spannbettuch.** Bügelfreier, hautsympathischer Mako-Feinjersey: Diese elastische Wirkware ist glatt und weich und überzeugt durch ihr feines, ebenmäßiges Maschenbild. Rundum-Gummizug. Langstapelige Mako-Qualität. Geeignet für eine Matratzenhöhe von bis zu 25 cm. Aus 100% Baumwolle.

**Mako-Jersey**

mint	106.033.071
vanille	537.889.034
terra	687.446.096
weiß	537.845.047
Gr. 1 (1 St. 90x190 - 100x200 cm)	€ 34.99
Gr. 2 (1 St. 140x200 - 160x200 cm)	€ 44.99
Gr. 3 (1 St. 180x200 - 200x200 cm)	€ 64.99

**Mako-Jersey**

lindgrün	169.543.022
anthrazit	169.565.036
apricot	174.526.013
hellgrau	843.053.033
Gr. 1 (1 St. 90x190 - 100x200 cm)	€ 34.99

**5 Bügelfreie Kissenbezüge** mit praktischem Reißverschluss. Nackenrolle mit Bindebändern. Aus 100% Baumwolle, Feinjersey. Waschbar.

- bügelfreier Seersucker
- kuscheliger Feinbiber

terra-gemustert

# TRENDIGE AKZENTE FÜR IHR SCHLAFZIMMER!

1 Tolle Qualität, klasse Optik und hoher Schlafkomfort – all das vereint diese frische **Bettwäsche**. Schnell zu beziehen dank Reißverschluss. 100% Baumwolle.

**2-tlg. Set: Seersucker, Kissen- und Bettbezug**

reseda-gemustert	875.021.030
terra-gemustert	875.032.030
Gr. 1 (80x80/135x200 cm)	€ 39.99
Gr. 2 (80x80/155x200 cm)	€ 49.99
Gr. 3 (80x80/155x220 cm)	€ 59.99
Gr. 5 (40x80/135x200 cm)	€ 29.99

**2-tlg. Set: Feinbiber, Kissen- und Bettbezug**

reseda-gemustert	875.009.030
terra-gemustert	875.010.030
Gr. 1 (80x80/135x200 cm)	€ 49.99
Gr. 2 (80x80/155x200 cm)	€ 59.99
Gr. 3 (80x80/155x220 cm)	€ 69.99
Gr. 5 (40x80/135x200 cm)	€ 39.99

2 Unsere **Bettwäsche** der Marke wäschepur überzeugt mit attraktiver Optik und Wohlfühl-Qualität. Schnell zu beziehen dank Reißverschluss. Unterstützt die Initiative Cotton made in Africa. 100% Baumwolle.

**2-tlg. Set: Feinbiber, Kissen- und Bettbezug**

reseda-apricot-bedruckt	186.922.006
Gr. 1 (80x80/135x200 cm)	€ 34.99
Gr. 3 (80x80/155x220 cm)	€ 54.99
Gr. 5 (40x80/135x200 cm)	€ 29.99



- kuscheliger Feinbiber
- schimmernder Mako-Satin

2 Bettwäsche ab

29.99





3 Bettwäsche ab

34.<sup>99</sup>

BIERBAUM

DESIGNED IN DEUTSCHLAND  seit 1895

- kuscheliger Feinbiber
- schimmernder Mako-Satin



weiß

mint

anthrazit

vanille

apricot

terra

lindgrün

hellgrau

4 Spannbettuch

ab 34.<sup>99</sup>

- bügelfreier Mako-Feinjersey
- geschmeidig und anschmiegsam

4+5

ESTELLA®

Bettwäsche zum Wohlfühlen

goldfarben-bedruckt

türkis-bedruckt

mint

5 Kissenbezüge

ab 12.<sup>99</sup>

- bügelfreier Mako-Feinjersey

zitrone

## Mako-Jersey

mint	215.935.035	zitrone	326.710.025
Gr. 1 (15x40 cm Nackenrollenbezug)	€ 12.99		
Gr. 2 (40x40 cm)	€ 14.99		
Gr. 3 (40x60 cm)	€ 17.99		
Gr. 4 (40x80 cm)	€ 19.99		
Gr. 5 (80x80 cm)	€ 29.99		

6 Sehr elegant wirkt diese **Bettwäsche** im extravagan-  
ten Ornament-Dessin! Von wäschepur. Verarbeitung mit  
Reißverschluss. Unterstützt die Initiative Cotton made in  
Africa. 100% Baumwolle.

## 2-tlg. Set: Feinbiber, Kissen- und Bettbezug

türkis-terra-bedruckt	186.637.006
Gr. 1 (80x80/135x200 cm)	€ 44.99
Gr. 2 (80x80/155x200 cm)	€ 54.99
Gr. 3 (80x80/155x220 cm)	€ 64.99
Gr. 5 (40x80/135x200 cm)	€ 34.99

## 2-tlg. Set: Renforcé, Kissen- und Bettbezug

türkis-terra-bedruckt	186.659.006
Gr. 1 (80x80/135x200 cm)	€ 39.99
Gr. 2 (80x80/155x200 cm)	€ 49.99
Gr. 3 (80x80/155x220 cm)	€ 59.99
Gr. 5 (40x80/135x200 cm)	€ 29.99

6 Bettwäsche ab

29.<sup>99</sup>

- kuscheliger Feinbiber
- glatter Renforcé



STANDARD  
100  
10.0.78101  
Hohenstein HTTI  
www.oeko-tex.com

Gültig für alle Bettwäsche-  
und Bettuch-Modelle in  
unserem Sortiment





1 Bettwäsche ab

29.99



- kuscheliger Feinbiber
- schimmernder Mako-Satin
- bügelfreier Seersucker

**Feinbiber, Kissen- und Bettbezug**

lindgrün	215.050.008
Gr. 1 (80x80/135x200 cm)	€ 44.99
Gr. 2 (80x80/155x200 cm)	€ 54.99
Gr. 3 (80x80/155x220 cm)	€ 64.99
Gr. 4 (40x80 cm 1 Kissenbezug)	€ 14.99
Gr. 5 (40x80/135x200 cm)	€ 34.99
Gr. 6 (80x80 cm 1 Kissenbezug)	€ 19.99

**Mako-Jersey, Kissen- und Bettbezug**

lindgrün	215.124.015
Gr. 1 (80x80/135x200 cm)	€ 79.99
Gr. 2 (80x80/155x200 cm)	€ 89.99
Gr. 3 (80x80/155x220 cm)	€ 99.99
Gr. 4 (40x80 cm 1 Kissenbezug)	€ 24.99
Gr. 5 (40x80/135x200 cm)	€ 69.99
Gr. 6 (80x80 cm 1 Kissenbezug)	€ 29.99

**3** Elegant im Rankendessin: hübsch dessinierte **Bettwäsche** der Marke wäschepur. Zum Wenden: So zeigt sie sich immer von ihrer schönsten Seite. Mit Reißverschluss. 100% Baumwolle.

**2-tlg. Set: Feinbiber, Kissen- und Bettbezug**

beige-schoko-bedruckt	302.723.011
mittelblau-bedruckt	685.546.056
Gr. 1 (80x80/135x200 cm)	€ 49.99
Gr. 2 (80x80/155x200 cm)	€ 59.99
Gr. 3 (80x80/155x220 cm)	€ 69.99
Gr. 5 (40x80/135x200 cm)	€ 39.99

**2-tlg. Set: Mako-Satin, Kissen- und Bettbezug**

beige-schoko-bedruckt	302.971.004
mittelblau-bedruckt	685.557.056
Gr. 1 (80x80/135x200 cm)	€ 79.99
Gr. 2 (80x80/155x200 cm)	€ 89.99
Gr. 3 (80x80/155x220 cm)	€ 99.99
Gr. 5 (40x80/135x200 cm)	€ 69.99

**4 Spannbettuch.** Bügelfreier, hautsympathischer Mako-Feinjersey: Diese elastische Wirkware ist glatt und weich und überzeugt durch ihr feines, ebenmäßiges Maschenbild. Rundum-Gummizug. Langstapelige Mako-Qualität. Geeignet für eine Matratzenhöhe von bis zu 25 cm. Aus 100% Baumwolle.

**Mako-Jersey**

ecru	537.958.035
caramel	537.969.017
rosé	537.970.028
weiß	537.845.025
Gr. 1 (1 St. 90x190 - 100x200 cm)	€ 34.99
Gr. 2 (1 St. 140x200 - 160x200 cm)	€ 44.99
Gr. 3 (1 St. 180x200 - 200x200 cm)	€ 64.99

# TRAUMHAFT WEICH UND TRAUMHAFT SCHÖN!

1 Diese traumhaften Blumen verwelken nie: **Bettwäsche** von wäschepur in charmanterem Dessin. Mit Reißverschluss. 100% Baumwolle.

**2-tlg. Set: Feinbiber, Kissen- und Bettbezug**

reseda-bedruckt	526.039.051
Gr. 1 (80x80/135x200 cm)	€ 34.99
Gr. 2 (80x80/155x200 cm)	€ 39.99
Gr. 3 (80x80/155x220 cm)	€ 49.99
Gr. 5 (40x80/135x200 cm)	€ 29.99

**2-tlg. Set: Mako-Satin, Kissen- und Bettbezug**

reseda-bedruckt	526.098.051
Gr. 1 (80x80/135x200 cm)	€ 44.99
Gr. 2 (80x80/155x200 cm)	€ 49.99
Gr. 3 (80x80/155x220 cm)	€ 59.99
Gr. 4 (40x80/135x200 cm)	€ 39.99

**2-tlg. Set: Seersucker, Kissen- und Bettbezug**

reseda-bedruckt	774.840.031
Gr. 1 (80x80/135x200 cm)	€ 34.99
Gr. 2 (80x80/155x200 cm)	€ 44.99
Gr. 3 (80x80/155x220 cm)	€ 54.99
Gr. 5 (40x80/135x200 cm)	€ 29.99

**2** Nicht nur Blumenliebhaber erleben in dieser verspielten **Bettwäsche** von Biberna erholsame Nächte. Mit Reißverschluss. Auch Einzelkissenbezüge erhältlich. 100% Baumwolle.



2 Bettwäsche  
ab 34.99



Kissenbezug  
auch einzeln  
erhältlich

- kuscheliger Feinbiber
- formstabiler Mako-Jersey



3 Bettwäsche ab

39.99



- kuscheliger Feinbiber
- schimmernder Mako-Satin

.....  
Wende-  
bettwäsche

mittelblau-  
bedruckt

5 Seidenweich und luxuriös: In Mako-Brokat-Damast stehen Ihnen traumhafte Nächte bevor. Mit der **Bettwäsche** im Blätter-Dessin der Marke Dormisette holen Sie sich einen Hauch von Natur direkt in Ihr Schlafzimmer. Besonders hochwertige Garne verleihen dieser Bettwäsche ihren edlen Glanz. Mit Reißverschluss. 100% Baumwolle. Maschinenwäsche bis 60 °C.

**2-tlg. Set: Mako-Brokat-Damast, Kissen- und Bettbezug**

elfenbein	195.784.005
Gr. 1 (80x80/135x200 cm)	€ 79.99
Gr. 2 (80x80/155x200 cm)	€ 99.99
Gr. 3 (80x80/155x220 cm)	€ 119.-
Gr. 4 (40x80 cm Kissenbezug)	€ 22.99
Gr. 6 (80x80 cm Kissenbezug)	€ 29.99
Gr. 8 (40x40 cm Kissenbezug)	€ 19.99



**4 Spannbettuch**

ab 34.99

- bügelfreier Mako-Feinjersey
- geschmeidig und anschmiegsam

**ESTELLA®**  
Bettwäsche zum Wohlfühlen

5 Bettwäsche  
ab 79.99

**DORMISETTE**

.....  
Kissenbezug  
auch einzeln  
erhältlich

- edler Mako-Brokat-Damast



Gültig für alle Bettwäsche-  
und Bettuch-Modelle  
in unserem Sortiment



**1** Wunderschöne Wiesenblumen in leuchtend schönen Farben: **Fußmatte** mit rutschhemmendem Nitril-Gummirücken. 100% Polyamid. Schonwäsche bis 60 °C. Trocknergeeignet im Schongang.

- grün **224.282.005**  
**Gr. 1** (40x60 cm) € **29.99**  
**Gr. 2** (50x75 cm) € **49.99**  
**Gr. 3** (60x180 cm) € **149.-**  
**Gr. 4** (75x120 cm) € **119.-**

**2 Fußmatte** Starke Schmutz- und Feuchtigkeitseinfangnahme, schnell trocknend. Rückseite rutschhemmend gummiert. Für Fußbodenheizung geeignet. 100% Polyester. Maschinenwaschbar bis 30 °C im Schonwaschgang, trocknergeeignet.

- terra **534.868.060** taupe **731.854.059**  
aubergine **731.865.046**  
**Gr. 1** (35x50 cm) € **24.99**  
**Gr. 2** (35x100 cm) € **44.99**

**3 Fußmatte** Für den Innen- und überdachten Außenbereich. Rückseite rutschhemmend gummiert. Ohne Gummirand. Äußerst strapazierfähig. PVC-frei. Für Fußbodenheizung geeignet. 5 Jahre Qualitätsgarantie. 100% Polyamid. Maschinenwäsche bis 60 °C.

- ecru-bunt **520.773.022**  
**Gr. 1** (40x60 cm rechteckig) € **29.99**  
**Gr. 2** (50x75 cm rechteckig) € **49.99**  
**Gr. 3** (60x85 cm rechteckig) € **69.99**  
**Gr. 4** (75x120 cm rechteckig) € **119.-**  
**Gr. 5** (60x180 cm Läufer) € **149.-**  
**Gr. 6** (75x190 cm Läufer) € **189.-**  
**Gr. 7** (115x175 cm rechteckig) € **269.-**

**4 Fußmatte** Für den Innen- und überdachten Außenbereich. Rückseite rutschhemmend gummiert. Ohne Gummirand. Äußerst strapazierfähig. PVC-frei. Für Fußbodenheizung geeignet. 5 Jahre Qualitätsgarantie. 100% Polyamid. Maschinenwaschbar bis 60 °C.

- grau **724.581.030** mauve **520.875.056**  
grün **520.886.056** dunkelrot **724.570.030**  
beige **724.547.030** terracotta **724.564.030**  
taupe **724.553.030**

- Gr. 1** (40x60 cm rechteckig) € **34.99**  
**Gr. 2** (60x85 cm rechteckig) € **74.99**  
**Gr. 3** (75x120 cm rechteckig) € **129.-**  
**Gr. 4** (60x180 cm rechteckig) € **139.-**  
**Gr. 5** (80x200 cm rechteckig) € **229.-**

**5 Fußmatte** Wetterfest, für drinnen und draußen. Made in Germany. Äußerst strapazierfähig. Rückseite aus rutschfestem Gummi. Ohne Gummirand. PVC-frei. Für Fußbodenheizung geeignet. 5 Jahre Qualitätsgarantie. 100% Polyamid. Maschinenwaschbar bis 60 °C, trocknergeeignet.

- grau **732.182.020** rosé **732.206.018**  
petrol **732.217.019** gelb **732.223.016**  
taupe **732.239.017**

- Gr. 1** (40x60 cm) € **34.99**  
**Gr. 2** (50x75 cm) € **59.99**  
**Gr. 3** (60x85 cm) € **69.99**  
**Gr. 4** (75x120 cm) € **129.-**  
**Gr. 5** (60x180 cm) € **149.-**  
**Gr. 6** (75x190 cm) € **189.-**  
**Gr. 7** (115x175 cm) € **269.-**



**1 Fußmatte**  
ab **29.99**  
• bis Größe  
60x180 cm



aubergine

**2 Fußmatte** ab  
**24.99**



**6 Fußmatte** ab  
**39.99**

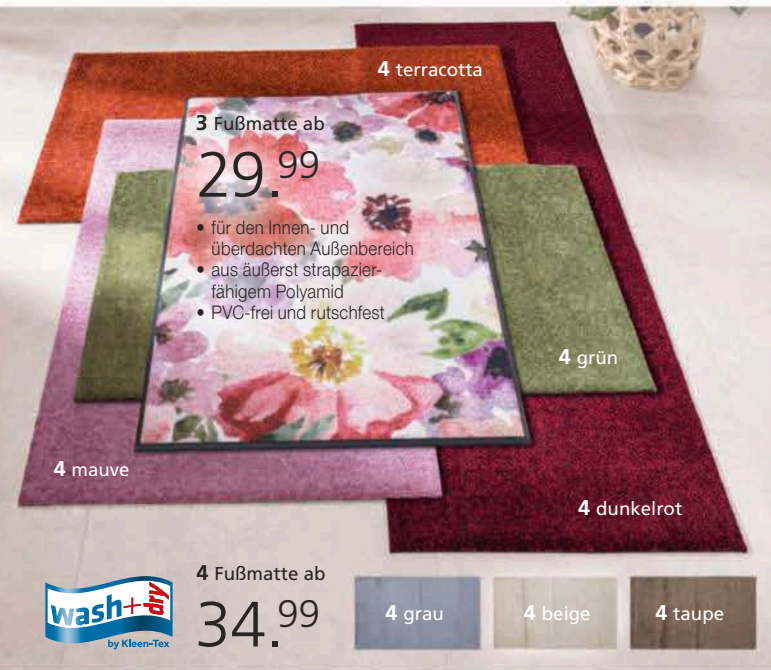

4 terracotta

**3 Fußmatte** ab  
**29.99**

- für den Innen- und überdachten Außenbereich
- aus äußerst strapazierfähigem Polyamid
- PVC-frei und rutschfest

4 grün

4 mauve

4 dunkelrot



**4 Fußmatte** ab  
**34.99**

4 grau

4 beige

4 taupe



Salonloewe

grau

gelb

petrol

rosé

taupe

**5 Fußmatte**  
ab **34.99**



**6 Fußmatte** Äußerst strapazierfähig. Für Fußbodenheizung geeignet. Ohne Gummirand. Rückseite rutschhemmend gummiert. 5 Jahre Qualitätsgarantie. 100% Polyamid. Maschinenwaschbar bis 60 °C.

orange-grau	<b>727.625.040</b>
Gr. 1 (50x70 cm rechteckig)	€ 39.99
Gr. 2 (70x120 cm rechteckig)	€ 129.-
Gr. 3 (60x180 cm Läufer)	€ 169.-
Gr. 4 (80x200 cm Läufer)	€ 229.-
Gr. 5 (110x175 cm rechteckig)	€ 279.-

**7 Fußmatte** Für Innen- und überdachten Außenbereich. Made in Germany. Äußerst strapazierfähig. Rückseite rutschfestes Gummi. PVC-frei. 5 Jahre Qualitätsgarantie. Für Fußbodenheizung geeignet. 100% Polyamid. Maschinenwäsche bis 60 °C, trocknergeeignet.

grün	<b>874.154.016</b>	braun	<b>874.181.018</b>
Gr. 1 (40x60 cm rechteckig)	€ 29.99		
Gr. 2 (50x75 cm rechteckig)	€ 49.99		
Gr. 3 (60x85 cm rechteckig)	€ 69.99		
Gr. 4 (75x120 cm rechteckig)	€ 119.-		
Gr. 5 (60x180 cm rechteckig)	€ 149.-		
Gr. 6 (75x190 cm rechteckig)	€ 189.-		
Gr. 7 (115x175 cm rechteckig)	€ 269.-		

**8 Fußmatte** Für den Innen- und überdachten Außenbereich. Rückseite rutschhemmend gummiert. Äußerst strapazierfähig. PVC-frei. Für Fußbodenheizung geeignet. 5 Jahre Qualitätsgarantie. 100% Polyamid. Maschinenwäsche bis 60 °C, trocknergeeignet.

natur-grau	<b>287.703.004</b>
rot-bunt	<b>513.166.039</b>
Gr. 1 (40x60 cm rechteckig)	€ 29.99
Gr. 2 (50x75 cm rechteckig)	€ 49.99
Gr. 3 (60x85 cm rechteckig)	€ 69.99
Gr. 4 (75x120 cm rechteckig)	€ 119.-
Gr. 5 (60x180 cm Läufer)	€ 149.-
Gr. 6 (75x190 cm Läufer)	€ 189.-
Gr. 7 (115x175 cm rechteckig)	€ 269.-

**9 Fußmatte** Für den Innen- und überdachten Außenbereich. Rückseite aus rutschfestem Gummi. Äußerst strapazierfähig. PVC-frei. Für Fußbodenheizung geeignet. 5 Jahre Qualitätsgarantie. 100% Polyamid. Maschinenwäsche bis 60 °C, trocknergeeignet bis 90 °C.

grün-gelb	<b>340.620.028</b>
Gr. 1 (40x60 cm rechteckig)	€ 29.99
Gr. 2 (50x75 cm rechteckig)	€ 49.99
Gr. 3 (60x85 cm rechteckig)	€ 69.99
Gr. 4 (75x120 cm rechteckig)	€ 119.-
Gr. 5 (60x180 cm Läufer)	€ 149.-
Gr. 6 (75x190 cm Läufer)	€ 189.-
Gr. 7 (115x175 cm rechteckig)	€ 269.-

1+3-9



STANDARD 100

10.0.78101  
Hohenstein HTTI

www.oeko-tex.com

7 Fußmatte ab

29.<sup>99</sup>

- Wetterfest, für Drinnen und Draußen
- PVC-frei und rutschfest
- Maschinenwaschbar bis 60° und trocknergeeignet
- Für Fußbodenheizung geeignet
- Made in Germany



Salonloewe



braun

grün

MACHEN DEN BODEN  
ZUR BÜHNE!

8 Fußmatte ab

29.<sup>99</sup>

- für den Innen- und überdachten Außenbereich
- aus äußerst strapazierfähigem Polyamid
- PVC-frei und rutschfest

- maschinenwaschbar bis 60 °C und trocknergeeignet
- für Fußbodenheizung geeignet



rot-bunt

natur-grau

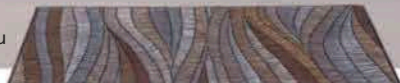

9 Fußmatte ab

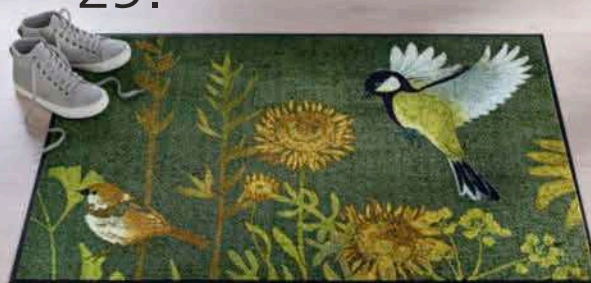
29.<sup>99</sup>



# SHOE FAVOURITES

Mit diesen komfortablen Begleitern in den schönsten Farben der Saison sind Sie modisch garantiert immer einen Schritt voraus!



1 Slipper

79.<sup>99</sup>

- weiche und flexible Sohle



Andrea Conti

2 Ballerina  
19.<sup>99</sup>

- Weite F
- praktischer Klettverschluss
- weiche und flexible Sohle



**1 Slipper** Weich, leicht und bequem, aus hochwertigem Rind-Nappaleder. Mit attraktiver Mokassin-Naht und offenen Kanten. Innensohle Leder. Flexible Gummi-Laufsohle.

grün	640.390.024	rot	640.404.037
pink	640.414.026	sand	640.420.024
türkis	640.431.020	weiß	640.453.051
schwarz	640.469.041	rosé	640.486.022
royalblau	640.492.038	hellblau	640.505.026
marine	640.533.046	gelb	640.544.026
taupe	640.561.031	cognac	640.577.042
silberfarben	640.527.041		

Gr. 35, 36, 37, 38, 39, 40, 41, 42, 43 € 79.99

**2 Airsoft** weiß, wie ein hübscher, moderner und super trageangenehmer **Ballerina** aussehen muss. Dank praktischem Klettverschluss und angenehm weicher Sohle besonders bequem. Obermaterial und Innenausstattung aus Textil. TR-Laufsohle mit ca. 15 mm Absatz. Weite F.

schwarz	734.594.048	himmelblau	734.608.048
hellgrau	734.619.048		

Gr. 36, 37, 38, 39, 40, 41 € 19.99

**3 Mokassin** Made in Portugal. Super softer Begleiter aus Rind-Veloursleder, in trendigem Bootsschuh-Look. Mit hochwertiger Leder-Innenausstattung. Innenfutter Leder. Flexible Laufsohle, Höhe ca. 10 mm.

sand	209.583.012
marine	209.594.012
Gr. 36, 37, 38, 39, 40, 41, 42	€ 89.99

**4 Mokassin** Zeitlos und super bequem! Aus feinem Rind-Nubukleder. Mit dekorativer Handnaht. Hochwertige Leder-Innenausstattung.

rose	867.883.037	hellblau	867.893.037
gelb	867.907.037	khaki	867.918.037
cognac	867.929.037		

Gr. 36, 37, 38, 39, 40, 41, 42 € 89.99

**5** Zur Freude Ihrer Füße hat Caprice diesen **Ballerina** mit Dämpfung ausgestattet, die jeden Schritt um so vieles angenehmer macht. Glitzersteinchen-Besatz, flexibler Stretch-Strick. Obermaterial aus Textil. Innenausstattung aus Textil und Leder. Trittdämpfend. Mit OnAir-Innensohle. Trageangenehme, flexible TR-Laufsohle mit ca. 20 mm Absatz. Normal-Weite G.

schwarz	723.474.043	rose	723.511.043
---------	-------------	------	-------------

Gr. 37, 38, 39, 40, 41, 42 € 49.99

airsoft  
modern+



**3 Mokassin**  
**89.99**

- Made in Portugal
- aus Rind-Veloursleder
- flexible Laufsohle



**4 Mokassin**  
**89.99**

- aus Rindleder
- herausnehmbare Leder-Innensohle
- mit dekorativer Handnaht



**6 Der Slipper** von airsoft modern+ im College-Stil gefällt durch den silberfarbenen Schmuck und die bequeme Mokassin-Machart. Obermaterial und weich gepolsterte Innensohle aus Leder. Rutschhemmende TR-Laufsohle mit ca. 15 mm Absatz. Weite F. silberfarben **246.794.006** schwarz **246.808.006**  
**Gr. 36, 37, 38, 39, 40, 41 € 79.99**

**7 Schnell mal reingeschlüpft** sind Sie in diesen in allen Regenbogenfarben schimmernden **Slipper** mit elastischen Schnürsenkeln. Obermaterial und Innensohle aus Glattleder, textiles Innenfutter. Weich gepolstert für angenehmen Laufkomfort. Rutschhemmende TR-Laufsohle. Absatzhöhe ca. 25 mm. Weite G. weiß-bunt **245.023.010** jeansblau-bunt **248.337.010**  
**Gr. 36, 37, 38, 39, 40, 41, 42 € 79.99**

**8 Mit Trittdämpfung:** Der **Ballerina** von Airsoft ist wie Wellness für Ihre Füße. Obermaterial aus Velours- und Glattleder. Innen aus Textil. Weich gepolstert. Federleicht. Mit Wechselfußbett aus Textil. Mit trageangenehmer, flexibler TR-Laufsohle. Absatzhöhe ca. 30 mm. Weite H für den stärkeren Fuß. beige-gemustert **346.724.059** silberfarben-gemustert **346.718.060**  
**Gr. 37, 38, 39, 40, 41, 42 € 69.99**



**5 Ballerina**  
**49.99**

- Weite G
- optimaler Sitz dank Stretch-Anteil



**6 Slipper**  
**79.99**

- Weite F
- weich gepolstert
- feminines Dessin



**7 Slipper**  
**79.99**

- Weite G
- bequemer Einschlupf
- rutschhemmende Laufsohle



**8 Ballerina**  
**69.99**

- Weite H
- Komfort-Passform
- optimaler Halt durch elastische Einfassung

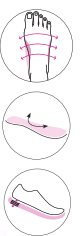





# SHOE FAVOURITES

Entdecken Sie unsere Leder-Lieblinge in großer Farbauswahl und hochwertigen Qualitäten – für ein Wohlfühl-Gefühl auf Schritt und Tritt!

1 Slipper  
**89.<sup>99</sup>**



1+3

Andrea Conti

S H O E S



2 Slipper  
**69.<sup>99</sup>**

- Weite G
- sommerlich leicht
- rutschhemmende Laufsohle



CAPRICE   
walking on air

**1 Slipper** Zuverlässiger Allrounder aus softem Rind-Glattleder, in sportlicher, flacher Form. Mit flexibler Laufsohle und Wechselfußbett. Futter und Innensohle: Leder.

schwarz	<b>109.933.154</b>	oliv	<b>109.949.159</b>
cognac	<b>109.959.169</b>	rot	<b>109.960.158</b>
marine	<b>109.982.165</b>	weiß	<b>349.551.138</b>
hellblau	<b>349.562.099</b>	hellgrau	<b>349.578.136</b>
sonnengelb	<b>349.584.074</b>	grau	<b>297.157.137</b>
dunkelbraun	<b>297.168.136</b>	pink	<b>493.053.036</b>
flieder	<b>493.304.073</b>	ecru	<b>491.187.120</b>
jeansblau	<b>708.889.085</b>	camel	<b>708.890.085</b>
lindgrün	<b>708.903.082</b>		

Gr. 36, 37, 38, 39, 40, 41, 42 **€ 89.99**

**2** Der Klassiker: **Slipper** von Caprice in Mokassin-Machart aus Veloursleder. Innenfutter Lederimitat. Innensohle Leder. Bequemer Einschlupf und super Sitz durch den Gummizug. Schrittdämpfende, super flexible TR-Laufsohle mit ca. 10 mm Absatz. Weite G.

sand	<b>227.010.013</b>	marine	<b>227.021.013</b>
rot	<b>227.053.013</b>		

Gr. 37, 38, 39, 40, 41, 42 **€ 69.99**

**3 Slipper** Lässig und bequem, aus weichem Rind-Nappaleder mit dekorativer Handnaht. Hoher Tragekomfort dank Stretcheinsatz. Innensohle Leder. Weiche TR-Laufsohle, Stärke ca. 15 mm.

weiß	<b>687.097.026</b>	marine	<b>687.112.026</b>
beige	<b>687.123.026</b>	koralle	<b>687.133.026</b>

Gr. 36, 37, 38, 39, 40, 41, 42 **€ 79.99**

3 Slipper  
**79.<sup>99</sup>**

- aus Rind-Nappaleder
- Leder-Innensohle
- mit dekorativer Handnaht



4 Slipper  
**39.<sup>99</sup>**

- Weite G
- weiches Wechselfußbett
- sommerlich leicht



airsoft  
modern+

5 Klettschuh  
**69.<sup>99</sup>**

- Weite H
- Handnaht
- Lochmuster-Einsätze



airsoft  
COMFORT+

6 Pumps  
49.99

- Weite H
- weich gepolstert



Jana®

7 Pumps  
69.99

- Weite G
- praktischer Klettverschluss
- seitlicher Gummizug



PU-Laufsohle mit ca. 45 mm Blockabsatz. Weite G.  
 schwarz **244.165.008** hellgrau **244.176.008**  
 Gr. 36, 37, 38, 39, 40, 41, 42 **€ 69.99**

**8 Hochfrontpumps** Aus weichem Textil-Material in Veloursleder-Optik. Mit hochwertiger Leder-Innenausstattung. Blockabsatz, Höhe ca. 60 mm.  
 sand **206.950.006** blau **206.961.006**  
 Gr. 35, 36, 37, 38, 39, 40, 41, 42 **€ 89.99**

**9 Stiefel** Aus weichem Rind-Nappaleder, in Mokassin-Optik mit hübschen Cut-outs und dekorativer Handnaht. Hochwertige Leder-Innenausstattung. Weiche und flexible Laufsohle, Stärke ca. 20 mm. Schaft-H/B ca. 30x32 cm.  
 weiß **203.340.010**  
 Gr. 36, 37, 38, 39, 40, 41, 42 **€ 129.-**

**10 Der Pumps** von Jana ist ein echter Lieblingsschuh für viele Anlässe und Gelegenheiten. Obermaterial aus Lederimitat. Innen aus Lederimitat und Textil. Mit Klettverschluss. Bequeme, flexible TR-Laufsohle mit ca. 40 mm Blockabsatz. Weite H.  
 schwarz **238.083.017** sand **238.093.017**  
 Gr. 37, 38, 39, 40, 41, 42 **€ 49.99**

**11 Peeptoe** Verspielt feminin, mit dekorativer Schleifen-Applikation. Aus weichem Ziegen-Veloursleder. Trichterabsatz, Höhe ca. 75 mm. Futter Synthetik, Innensohle aus hochwertigem Leder.  
 schwarz **691.153.020** sand **691.163.020**  
 Gr. 35, 36, 37, 38, 39, 40, 41, 42 **€ 99.99**

**4** Genießen Sie die schönste Zeit des Jahres in dem super leichten und super luftigen **Slipper** aus dem Hause airsoft comfort+. Textiles, anschmiegsames Obermaterial in Strick-Optik. Innen ebenfalls aus Textil. Weich gepolstert, mit Wechselfußbett. PU-Laufsohle mit ca. 30 mm Absatz. Weite G.

vanille **246.284.013** marine **246.295.013**  
 papaya **246.309.013**  
 Gr. 36, 37, 38, 39, 40, 41, 42 **€ 39.99**

**5** Der Markenname ist Programm: airsoft comfort+. **Klettschuh** zum Wohlfühlen aus feinem Nubukleder mit Lochmuster-Einsatz und Handnaht. Innen aus Lederimitat. Klettverschluss mit dekorativen Nähten. Wechselfußbett. Weich gepolstert. Flexible TR-Laufsohle mit bequemem Absatz von ca. 35 mm. Weite H.

taupe **738.507.082** marine **738.518.082**  
 Gr. 37, 38, 39, 40, 41, 42 **€ 69.99**

**6** Ein Klassiker, der in jede Garderobe gehört! Die **Pumps** von Jana Softline sind schick und sehr bequem zugleich. Hochwertiges Lederimitat. Innenausstattung aus Lederimitat. Besonders weich gepolstert! PU-Laufsohle mit ca. 40 mm hohem Absatz. Weite H.

schwarz **445.271.247** weiß **445.282.238**  
 Gr. 37, 38, 39, 40, 41, 42 **€ 49.99**

**7** Genau richtig für Ihren femininen Auftritt: Der **Pumps** von Andrea Conti aus atmungsaktiver Microfaser. Innenausstattung ganz aus fußfreundlichem Leder. Riemchen mit seitlichem Gummizug und Klettverschluss. Flexible

8 Hochfrontpumps

89.99

- weiches Textilmaterial in Veloursleder-Optik
- Leder-Innenausstattung
- mit Gummizug

7-9, 11

Andrea Conti

S H O E S



9 Stiefel  
129.-

- aus Rind-Nappaleder
- mit dekorativer Handnaht



10 Pumps  
49.99

- Weite H
- flexible Laufsohle
- praktischer Klettverschluss



Jana®

11 Peeptoe  
99.99

- Ziegen-Veloursleder
- hochwertige Ledersohle





1 Sandalette

79.99

- Leder-Innenausstattung
- feminines Dessin
- mit Gummizug



2 Sandalette

99.99

- aus Rind-Nappaleder
- Leder-Innenausstattung
- trendiges Design



1-3 + 5  
*Andrea Conti*  
S H O E S

3 Sandale

59.99

- trageangenehmes Textilmaterial
- komfortabler Gummizug hinten

3



4 Sandale

ab 69.99

- Weite F
- weiches Wechselfußbett
- sommerlich leicht



remonte

**1 Sandalette** In femininer Optik. Aus Synthetik mit hochwertiger Leder-Innenausstattung. Pfennigabsatz, Höhe ca. 55 mm.

marine **206.836.008** weiß **206.825.008**  
Gr. 35, 36, 37, 38, 39, 40, 41, 42 € **79.99**

**2 Sandalette** Trendstarkes, knöchelhohes Design. Aus softem Rind-Nappaleder. Futter und Innensohle: Leder. Mit seitlichem Reißverschluss und Blockabsatz, Höhe ca. 45 mm.

taupe **366.726.033** schwarz **542.647.088**  
salbei **542.664.071** weiß **698.640.057**  
marine **698.651.050** creme **698.662.052**  
Gr. 36, 37, 38, 39, 40, 41 € **99.99**

**3 Sandale** Aus trageangenehmem Textil mit bequemem Gummizug hinten. Supersofte Innensohle und flexible Laufsohle.

cognac-bunt **210.492.006**  
schwarz-bunt **210.481.006**  
Gr. 36, 37, 38, 39, 40, 41, 42 € **59.99**

**4** Diese **Sandale** von Remonte bietet dank Wechselfußbett viel Platz für Ihre eigenen Einlagen. Obermaterial aus Glattleder. Innenausstattung aus Textil. Weich gepolstert. Klettverschluss und Dornschnelle zum leichten Reinschlüpfen. Bequeme TR-Laufsohle mit ca. 40 mm Absatz. Schlanke Weite F.

weiß **237.975.005**  
Gr. 37, 38, 39, 40, 41, 42 € **69.99**

jeansblau **237.943.005**  
Gr. 37, 38, 39, 40, 41, 42 € **79.99**

**5 Sandale** In trendigem Metallic-Look mit Strassapplikation, aus angenehmem Textil-Material. Mit Gummizug hinten. Softe Innensohle aus Lederimitat. Flexible Laufsohle. Keilabsatz, Höhe ca. 35 mm.

silberfarben **210.345.013** schwarz **210.356.013**  
Gr. 36, 37, 38, 39, 40, 41, 42 € **59.99**

**6** Gemütlichkeit steht bei der **Pantolette** von Fischer an erster Stelle. Aus Lederimitat. Mit Klettverschluss. Federleicht. Innenausstattung aus Leder und Lederimitat. Weich gepolstert. Laufsohle aus PU. Höhe des Absatzes ca. 30 mm. Weite G.  
schwarz **402.590.065** weiß **402.604.062**  
Gr. 36, 37, 38 **29.99** 39, 40, 41, 42 **35.99**

5 Sandale

59.99

- Supersofte Innensohle

5



6 Pantolette

ab 29.99

- Weite G
- flexible Laufsohle
- mit Klettverschluss

6



**Fischer**  
Markenschuhe

7 Sandalette

89.99

- Klettverschluss zur Weitenregulierung



Andrea Conti  
S H O E S

8 Sandalette

69.99

- Weite G
- weich gepolstert
- luftig leicht



8, 9+11

GEMINI®  
EIN GUTES GE(H)FÜHL

**7 Sandalette** Aus Rind-Nappaleder mit komfortablem Gummizug und Klettverschluss zur Weitenregulierung. Weich gepolsterte Lederdecksohle. Innensohle Leder. Laufsohlenhöhe 20 cm. Keilabsatz, Höhe ca. 65 mm.

camel **206.778.008**  
**Gr.** 36, 37, 38, 39, 40, 41 **€ 89.99**

**8** Genießen Sie sommerliche Leichtigkeit mit der **Sandalette** von Gemini! Obermaterial und Innenausstattung sind aus hochwertigen Leder gefertigt. Mit Gummizug. Die weiche Polsterung wirkt angenehm trittdämpfend. PU-Laufsohle mit ca. 20 mm Absatz. Weite G.

schwarz **405.209.118**  
orange **405.221.119**  
dunkelblau **405.232.119**  
**Gr.** 36, 37, 38, 39, 40, 41, 42 **€ 69.99**

**9** Mit der **Sandale** von Gemini sind Sie richtig schick unterwegs! Obermaterial und Innenausstattung aus Leder. Mit praktischem Klettverschluss. Polsterung und Schrittdämpfung machen sie herrlich komfortabel. Rutschhemmende PU-Laufsohle mit ca. 35 mm Absatz. Weite G. 100% Glattleder. Futter: 100% Leder. Absatzhöhe ca. 35 mm.

weiß **734.415.033** schwarz **734.426.033**  
**Gr.** 36, 37, 38, 39, 40, 41, 42 **€ 69.99**

**10** Ihre Füße werden sie lieben! Komfortable **Pantolette** von airsoft modern+. Schön gearbeitet, mit praktischem Klettverschluss. Obermaterial: Lederimitat. Textiles Innenfutter, Innensohle aus Leder. Flexible, weich gepolsterte PU-Laufsohle. Absatzhöhe ca. 40 mm. Komfort-Weite H.

marine **240.551.028** beige **240.562.028**  
**Gr.** 36, 37, 38 **39, 40, 41, 42**  
**€ 39.99** **44.99**

**11** Vielseitige **Sandale** von Gemini mit schöner Blattgestaltung in hochwertigem Glattleder. Atmungsaktive Innenausstattung aus Leder mit weicher Polsterung. Gummizug für leichten Einschlupf. Tritt-dämpfende PU-Laufsohle mit ca. 55 mm Absatz. Weite G.

royalblau **244.744.021** schoko **244.755.021**  
rot **244.766.021**  
**Gr.** 36, 37, 38, 39, 40, 41, 42 **€ 69.99**



airsoft  
modern+

# SHOE FAVOURITES

Frischer Fußabdruck für den Frühling:  
Entdecken Sie unsere Favoriten in  
hochwertigen Marken-Qualitäten  
und trendstarker Optik!

9 Sandale

69.99

- Weite G
- praktischer Klettverschluss
- weich gepolsterte Innensohle



11 Sandale

69.99

- Weite G
- super Tragekomfort
- weiche Leder-Innensohle





1 Sneaker

79.99

- Weite G
- Wechselfußbett
- seitlicher Reißverschluss

Obermaterial



airsoft  
modern+

1 Empfindliche Füße werden sich in dem **Sneaker** von airsoft modern+ rundum wohlfühlen. Dafür sorgt das Obermaterial aus weichem Veloursleder mit Stretch-Einsatz aus Textil. Innen aus Lederimitat und Leder. Mit Wechselfußbett – für orthopädische Einlagen geeignet. Seitlicher Reißverschluss. Rutschhemmende, flexible TR-Laufsohle mit ca. 25 mm Absatz. Weite G.

hellblau **246.751.007** steingrau **246.762.007**  
Gr. 36, 37, 38, 39, 40, 41, 42 € **79.99**

2 **Sneaker** Made in Spain. Aus trageangenehmem Canvas. Futter und Innensohle Textil. Plateauhöhe ca. 30 cm. Fällt klein aus, bitte eine Nummer größer bestellen.

schwarz **201.141.010**  
weiß **201.152.011**  
grau **203.690.010**  
Gr. 36, 37, 38, 39, 40, 41 € **69.99**

3 **Schnürstiefelette** Super bequem, aus hochwertigem Rind-Nappaleder, mit dekorativer Handnaht. Mit Reißverschluss. Innensohle Leder. Schafthöhe ca. 11 cm, Umfang ca. 20 cm. Laufsohlenstärke ca. 15 mm.

weiß **707.558.048** rose **707.569.048**  
marine **878.889.022**  
Gr. 36, 37, 38, 39, 40, 41, 42 € **99.99**

2 Sneaker

69.99

- Canvas-Qualität



3 Schnürstiefelette

99.99

- aus Rind-Nappaleder
- mit dekorativer Handnaht



Andrea Conti  
S H O E S

4 Stiefelette

69.99

- Weite G
- weiches Wechselfußbett
- super Tragekomfort



GEMINI®  
EIN GUTES GE(H)FUHL

5

5 Sneaker  
ab 64.99

- Weite H
- Wechselfußbett
- weich gepolstert



4 Die **Stiefelette** mit extravagantem Lochmuster von Gemini ist ein Hingucker und verleiht jedem Outfit den Feinschliff. Obermaterial aus Glattleder mit Leder-Innensohle. Seitlicher Reißverschluss. Mit Wechselfußbett. TR-Laufsohle mit ca. 30 mm Absatz. Weite G.

altrosa **463.794.047** taubenblau **463.807.047**  
Gr. 37, 38, 39, 40, 41, 42 € **69.99**

5 Perfekt für einen aktiven Lifestyle: Mit dem **Sneaker** sind Sie bequem und zugleich trendig unterwegs. Obermaterial Farbe Dunkelblau aus Lederimitat, Farbe Kalkmint aus Lederimitat und Glattleder. Innenausstattung aus Textil. Mit Wechselfußbett – auch für eigene Einlagen geeignet. TR-Laufsohle mit ca. 30 mm Absatz. Weite H.

dunkelblau **237.206.010**  
Gr. 37, 38, 39, 40, 41, 42 € **64.99**  
kalkmint **237.240.010**  
Gr. 37, 38, 39, 40, 41, 42 € **74.99**

6 Sneaker  
69.99

- Weite H
- Wechselfußbett
- seitlicher Reißverschluss



CAPRICE®  
walking on air



# SHOE FAVOURITES

Komfortabel und modisch: Diese Modelle sind die perfekte Ergänzung für Ihre Looks! Genießen Sie exklusive Qualitäten für höchsten Ge(h)nuss!

**6** Sie brauchen orthopädische Einlagen? Dann ist der **Sneaker** von Caprice genau richtig, denn er ist mit Wechselfußbett ausgestattet, das sich ganz einfach austauschen lässt. Farben Mittelblau und Schoko: Veloursleder und Textil und Weiß: Glattleder und Textil. Innen aus Textil und Leder. Schnürung und seitlicher Reißverschluss. Trittdämpfende, flexible EVA-Laufsohle mit ca. 45 mm Absatz. Weite H für den stärkeren Fuß.

mittelblau **226.673.021** schoko **226.684.021**  
weiß **226.695.021**  
Gr. 37, 38, 39, 40, 41, 42 **€ 69.99**

**7** Ein Traum an warmen Tagen: Den luftig leichten, super komfortablen **Sneaker** von Kangaroos werden Sie nicht mehr ausziehen wollen. Textiles Obermaterial in Mesh-Machart. Innen aus Textil und Synthetik. Elastische Schnürsenkel zum bequemen Reinschlüpfen. Flache Gummi-Laufsohle für ein Gefühl wie Barfuß. Weite G.

grau **225.455.022** marine **225.466.022**  
hellrosé **225.477.022**  
Gr. 37, 38, 39, 40, 41, 42 **€ 49.99**

**8 Sneaker** Softes Rind-Nappaleder. Bequemer Einstieg durch elastische Schnürsenkel. Wechselfußbett. Futter Textil. Innensohle Leder.

rot **200.513.030** marine **200.523.030**  
weiß **200.534.037**  
Gr. 36, 37, 38, 39, 40, 41 **€ 79.99**

**7 Sneaker**  
**49.99**

- sommerlich leicht
- komfortabler Gummizug
- wunderbar trageangenehm



**Kangaroos**

**9** Einfach reinschlüpfen und sich den ganzen Tag über wohlfühlen! **Slipper** von Jana aus Lederimitat mit elastischen Schnürsenkeln und textilem Innenleben. Flexible TR-Laufsohle mit ca. 50 mm hohem Absatz. Weite H für den stärkeren Fuß.

weiß **238.141.005** eucalyptus **238.152.005**  
Gr. 37, 38, 39, 40, 41, 42 **€ 54.99**

**10** Mit dem **Sneaker** von Kangaroos läuft es im Alltag wie geschürzt! Angenehm leichtes Textil-Material. Mit Fersenlasche. Weich gepolstert. Leichte, flexible EVA-Laufsohle mit ca. 15 mm Absatz. Weite G.

schwarz **225.321.028** grau **720.396.051**  
marine **720.400.051**  
Gr. 37, 38, 39, 40, 41, 42 **€ 49.99**

**11** Der ideale Schuh für anspruchsvolle Füße! Die Einlagen im **Sneaker** von Remonte lassen sich ruckzuck gegen Ihre eigenen tauschen. Obermaterial aus Glattleder und Synthetik. Innen aus Textil. Weich gepolstert. Schnürung und seitlicher Reißverschluss. Leichte PU-Laufsohle mit ca. 40 mm Absatz. Weite G für normale Füße.

schwarz **237.783.009** weiß **237.793.009**  
Gr. 37, 38, 39, 40, 41, 42 **€ 89.99**

**8 Sneaker**

**79.99**

- komfortabler Slip-on



*Andrea Conti*

S H O E S

**9 Slipper**  
**54.99**

- Weite H
- komfortable Schlupform



**Jana®**

**10 Sneaker**  
**49.99**

- Weite G
- wunderbar leichte Laufsohle



**Kangaroos**

**11 Sneaker**  
**89.99**

- Weite G
- weiches Wechselfußbett
- seitlicher Reißverschluss



**remonte**



1 Pantolette

69.99

- Made in Spain
- mit Riegel zur Weitenregulierung
- ergonomisch geformtes Fußbett



2 Sandale

49.99

- Weite G
- weich gepolstert
- praktischer Klettverschluss



airsoft  
modern+

1 Pantolette Made in Spain. Ergonomisch geformtes Fußbett. 2 Bänder mit Dornschniße zur Weitenregulierung. Aus hochwertigem Synthetik. Innensohle Synthetik. Plateauhöhe ca. 30 mm.

pink 200.251.012 marine 200.262.015  
Gr. 36, 37, 38, 39, 40, 41 € 69.99

2 Reinschlüpfen und rundum wohlfühlen kann so einfach sein – mit der Sandale von airsoft modern+. Obermaterial aus Nubukleder, Innenausstattung aus Leder. Weich gepolstert, mit 3-fach verstellbarem Klettverschluss für eine perfekte Anpassung an den Fuß. Flexible PU-Laufsohle mit ca. 30 mm Absatz. Weite G.

schwarz 239.031.017 hellblau 239.223.017  
beige 239.234.017  
Gr. 36, 37, 38, 39, 40, 41 € 49.99

3 Überzeugend komfortabel: Pantolette von Airsoft. Obermaterial: Glattleder. Innenfutter: Textil. Innensohle: Leder. Rutschhemmende PU-Laufsohle mit ca. 30 mm Absatz.

schwarz 736.580.050 rot 736.596.049  
Gr. 36, 37, 38, 39, 40, 41, 42 € 49.99

4 Von Mubb: Pantolette aus weichem Veloursleder mit Kontrastnähten. Mit 3 Klettverschlüssen und Zierknopf. Innenausstattung: Leder, mit Weichfußbett und Antishock-System. Rutschhemmende PU-Laufsohle. Absatz ca. 35 mm. Weite H.

blau-grau 481.627.101 rot-grau 481.638.098  
Gr. 37, 38 39, 40, 41, 42  
€ 49.99 56.99

3 Pantolette

49.99

- Weite G
- weich gepolstert



airsoft  
modern+

4 Pantolette ab

49.99

- Weite H
- Leder-Weichfußbett
- Antishock-System



5 Pantolette

49.99

- Weite F
- praktischer Klettverschluss
- sommerlich leicht



6 Clog ab

79.99

- Weite K



Jomos  
aircomfort  
MADE IN GERMANY

5 Klassiker in Sommerlaune: moderne, wunderbar komfortable Pantolette von Rieker mit weicher Polsterung. Mit doppeltem Klettverschluss. Obermaterial aus Lederimitat. Innenausstattung Lederimitat. PU-Laufsohle mit ca. 35 mm Absatz. Schmale Weite F.

schwarz 735.098.051 hellblau 735.113.051  
Gr. 37, 38, 39, 40, 41, 42 € 49.99

6 Von Jomos: Clog im Mix aus Glatt- und Veloursleder. Farbe Grau mit hübschem Blumen-Muster. Innen aus Textil. Weichfußbett, für orthopädische Einlagen geeignet. Gut zum Fuß: das trittdämpfende Antishock-System. Besonders weiche und leichte PUR-Laufsohle mit ca. 35 mm Absatz. Weite K.

grau-geblümt 460.429.002 marine 359.006.079  
Gr. 36, 37, 38 39, 40, 41, 42  
€ 79.99 89.99

7 Ballerina aus Filz mit dekorativer Schleife und hochwertiger Schurwoll-Innenausstattung. Rutschhemmende Gummi-Laufsohle mit ca. 20 mm Absatz. Weite G.

natur 176.775.001 bordeaux 483.592.001  
marine 483.601.002 grau 483.612.012  
gelb 749.044.001 schwarz 749.157.014  
beige 749.163.005  
Gr. 36, 37, 38 39, 40, 41, 42  
€ 24.99 29.99

7 Hausschuh ab

24.99

- Weite G
- hochwertige Schurwoll-Innenausstattung



## Allgemeine Geschäftsbedingungen:

**1. Kauf auf Probe:** Bei creation L kaufen Sie auf Probe, d.h. das Zustandekommen des Kaufvertrages ist von Ihrer Billigung abhängig. Sie können innerhalb von 14 Tagen nach Erhalt der Ware den Vertrag aktiv durch Nachricht an uns billigen oder mittels Warenrücksendung schlüssig erklären, dass Sie den Kauf nicht billigen. Ihre Billigung gilt als erfolgt, wenn Sie uns innerhalb der 14-tägigen Billigungsfrist die gelieferte Ware nicht zurücksenden. Bei Nichtbilligung reicht zur Wahrung der 14-Tage-Frist die rechtzeitige Absendung der Warenrücksendung aus. Nach der erfolgten Billigung steht Ihnen ab dem Tag nach der aktiven Erklärung der Billigung/ab dem Tag nach Ablauf der 14-tägigen Billigungsfrist darüber hinaus das nachfolgend beschriebene Widerrufsrecht zu, welches sie ebenfalls 14 Tage lang ausüben können.

## 2. Widerrufsbelehrung Widerrufsrecht

Sie haben das Recht, binnen vierzehn Tagen ohne Angabe von Gründen diesen Vertrag zu widerrufen. Die Widerrufsfrist beträgt vierzehn Tage. Die Frist beginnt einen Tag nach dem Tag, an dem Sie den Kauf auf Probe begibt haben (Tag nach der Absendung der aktiven Billigungserklärung oder spätestens Tag nach Ablauf der 14-tägigen Billigungsfrist). Um Ihr Widerrufsrecht auszuüben, müssen Sie uns (creation L Handelsgesellschaft mbH, Donaustauer Straße 172c, 93045 Regensburg, Tel.: 0941 - 7803 4404, E-Mail-Adresse: kundenservice@creation-l.de) mittels einer eindeutigen Erklärung (z.B. eine E-Mail) über Ihren Entschluss, diesen Vertrag zu widerrufen, informieren. Sie können dafür das beigefügte Muster-Widerrufsformular verwenden, das jedoch nicht vorgeschrieben ist. Zur Wahrung der Widerrufsfrist reicht es aus, dass Sie die Mitteilung über die Ausübung des Widerrufsrechts vor Ablauf der Widerrufsfrist absenden.

## Folgen des Widerrufs

Wenn Sie diesen Vertrag widerrufen, werden wir Ihnen alle Zahlungen, die wir von Ihnen erhalten haben, einschließlich der Lieferkosten (mit Ausnahme der zusätzlichen Kosten, die sich daraus ergeben, dass Sie eine andere Art der Lieferung als die von uns angebotene, günstigste Standardlieferung gewählt haben), unverzüglich und spätestens binnen vierzehn Tagen ab dem Tag zurückzahlen, an dem Ihr Widerruf bei uns eingegangen ist. Für diese Rückzahlung verwenden wir dasselbe Zahlungsmittel, das Sie bei der ursprünglichen Transaktion eingesetzt haben, es sei denn, wir haben mit Ihnen ausdrücklich etwas anderes vereinbart; in keinem Fall werden wir Ihnen wegen dieser Rückzahlung Entgelte berechnen. Wir können die Rückzahlung verweigern, bis wir die Waren wieder zurückerhalten haben oder bis Sie den Nachweis erbracht haben, dass Sie die Waren zurückgesandt haben, je nachdem, welches der frühere Zeitpunkt ist.

Sie haben die Waren unverzüglich und in jedem Fall spätestens binnen vierzehn Tagen ab dem Tag, an dem Sie uns über den Widerruf dieses Vertrags unterrichten, an uns zurückzusenden. Die Frist ist gewahrt, wenn Sie die Waren vor Ablauf der Frist von vierzehn Tagen absenden. Wir tragen die Kosten der Rücksendung der Ware. Sie müssen für einen etwaigen Wertverlust der Waren nur aufkommen, wenn dieser Wertverlust auf einen zur Prüfung der Beschaffenheit, Eigenschaften und Funktionsweise der Waren nicht notwendigen Umgang zurückzuführen ist.

## Ihre creation L Handelsgesellschaft mbH

**3. Nichtbestehen des Widerrufsrechts:** Ein Widerrufsrecht besteht nach § 312g Abs. 2 BGB u.a. nicht bei Verträgen zur Lieferung

- von Waren, die nicht vorfertigend sind und für deren Herstellung eine individuelle Auswahl oder Bestimmung durch den Verbraucher maßgeblich ist oder die eindeutig auf die persönlichen Bedürfnisse des Verbrauchers zugeschnitten sind,
- versiegelter Waren, die aus Gründen des Gesundheitsschutzes oder der Hygiene nicht zur Rückgabe geeignet sind, wenn ihre Versiegelung nach der Lieferung entfernt wurde,
- von Ton- oder Videoaufnahmen oder Computersoftware in einer versiegelten Packung, wenn die Versiegelung nach der Lieferung entfernt wurde.

**4. Freiwilliges Rückgaberecht:** Für alle bei uns gekauften Waren steht Ihnen neben dem gesetzlichen Widerrufsrecht ein freiwilliges Rückgaberecht von insgesamt 100 Tagen zu. Sie können sich bis zu 100 Tage nach Warenerhalt vom Vertrag lösen, indem Sie die Ware innerhalb von 100 Tagen nach deren Erhalt an uns zurücksenden. Im Falle von Speditionsware tritt an Stelle der Rücksendung die Ermöglichung einer Abholung der Speditionsware innerhalb der 100-tägigen Rückgabefrist.

Das freiwillige Rückgaberecht besteht nicht bei den in Ziffer 3 genannten Fällen. Das vertraglich eingeräumte freiwillige Rückgaberecht lässt Ihre gesetzlichen Rechte und Ansprüche, deren Inanspruchnahme unentgeltlich ist, unberührt.

**5. Lieferungen** sind grundsätzlich nur innerhalb Deutschlands möglich, ausgeschlossen die Postleitzahlen 78266 Bisingen und 27498 Helgoland. Überwiegend erfolgt die Anlieferung durch Hermes oder DHL. Die Abgabe von Waren erfolgt nur in haushaltsüblichen Mengen.

**6. Reklamationen: Sollten gelieferte Waren offensichtliche Material- oder Herstellungsfehler aufweisen, sowie auch Transportschäden zählen, so reklamieren Sie bitte solche Fehler sofort gegenüber uns oder dem Mitarbeiter des Versanddienstleisters, der die Waren anliefern. Die Versäumung dieser Rüge hat allerdings für Ihre gesetzlichen Ansprüche keine Konsequenzen.**

**7. Preise:** Die im Katalog genannten Preise sind Katalog-Preise in Euro (einschl. der gesetzlichen Mehrwertsteuer) und bleiben bis zum 26.01.2025 gültig.

**8. Versandkosten:** Je Bestellung und Lieferanschrift, unabhängig vom Bestellwert: Bei Artikeln mit Paketlieferung zahlen Einzelbesteller und Freundschaftsbesteller einmalig 6,99 Euro.

**9. Zahlung:** Sie können grundsätzlich per Rechnung, Ratenzahlung, Kreditkarte, PayPal oder Nachnahme bezahlen. Die Möglichkeit zum Skontoabzug besteht nicht. Wir behalten uns vor, Ihnen nur bestimmte Zahlarten anzubieten. Bei Nachnahme wird die jeweilige Nachnahmegebühr des Zustellers erhoben. In Einzelfällen behalten wir uns vor, die Ware erst nach einer Anzahlung auszuliefern. Weitere Informationen zur Zahlung finden Sie unten und auf [www.creation-l.de/](http://www.creation-l.de/) bezahlung.

**10. Eigentumsvorbehalt:** Bis zur vollständigen Bezahlung bleibt die Ware unser Eigentum.

**11. Alternative Streitbeilegung:** Die EU-Kommission bietet die Möglichkeit zur Online-Streitbeilegung auf einer von ihr betriebenen Online-Plattform. Diese Plattform ist über den externen Link <http://ec.europa.eu/consumers/odr/> zu erreichen. Wir sind nicht verpflichtet und nicht bereit, an Streitbeilegungsverfahren vor einer Verbraucherschlichtungsstelle teilzunehmen.

**creation L Handelsgesellschaft mbH, Donaustauer Straße 172 c, 93059 Regensburg  
Geschäftsführung: Nicole Kilian, Markus Kummer  
AG Regensburg, HRB 7257.**

**E-Mail Kontaktadresse** (ausschließlich für Behörden, die EU-Kommission und dem in Artikel 61 DSA genannten Gremium): [productcompliance@creation-l.de](mailto:productcompliance@creation-l.de)

## Datenschutzhinweis

Im Nachfolgenden erteilt creation L Ihnen die im Zusammenhang mit der Verarbeitung personenbezogener Daten gesetzlich vorgeschriebenen Informationen:

### Allgemeines

creation L verarbeitet die im Zusammenhang mit der Eingehung und der Durchführung von Bestellungen erhobene personenbezogene Daten zum Zweck der Eingehung/der Durchführung von Vertragsverhältnissen. Die durch Sie angegebenen Kontaktdaten sowie die im Verlauf der Abwicklung der Bestellung erhobene personenbezogene Daten (u.a. Name, Adresse, E-Mail-Adresse, Zahlungs-, und Retoureninformationen) werden zum Zweck der Führung eines Kundenkontos gespeichert. Die Verarbeitung der Daten erfolgt auf der Rechtsgrundlage in Art. 6 (1) b. DSGVO.

### Bonitätsprüfung

Insofern Sie im Rahmen einer Bestellung eine unsichere Zahlungsart (Rechnungs- oder Ratenkauf) ausgewählt haben, gilt das Folgende:

creation L und andere Versandhandelsunternehmen der Otto Group räumen ihren Kunden grundsätzlich die Möglichkeit ein, Waren unter Inanspruchnahme unsicherer Zahlungsarten (z.B. Rechnungskauf, Finanzierungskauf) zu erwerben. Zu den weiteren Versandhandelsunternehmen der Otto Group gehören die folgenden: bonprix Handelsgesellschaft mbH, Heinrich Heine GmbH, Josef Witt GmbH, Otto (GmbH & Co KG), Quelle GmbH, sheego GmbH, Sieh an GmbH, Otto Austria Group GmbH, OTTO Payments GmbH, Baur Versand (GmbH & Co KG), Unternehmen, die ihren Kunden grundsätzlich unsichere Zahlungsarten einräumen, haben ein berechtigtes Interesse daran, sich so gut wie möglich vor dem Entstehen von Zahlungsausfällen zu schützen. Dies geschieht unter anderem dadurch, dass vor der Einräumung der Möglichkeit der Inanspruchnahme unsicherer Zahlungsarten die Bonität des Kunden geprüft wird. Im Rahmen dieser Prüfung ist creation L dazu berechtigt, bei der OTTO Payments GmbH, die als Rechtsnachfolgerin der Otto (GmbH & Co KG) Betreiberin der konzerninternen Auskunftei der Otto Group ist, anzufragen, ob diese von den aufgeführten anderen Versandhandelsunternehmen der Otto Group negative Bonitätsinformationen zu dem jeweiligen Kunden übermittelt bekommen hat. Des Weiteren ist creation L dazu berechtigt, an die OTTO Payments GmbH negative Bonitätsinformationen zu dem jeweiligen Kunden zu übermitteln, die diese wiederum an die oben aufgeführten anderen Versandhandelsunternehmen der Otto Group beaufkufen kann, bevor diese anderen Versandhandelsunternehmen dem Kunden die Möglichkeit der Inanspruchnahme unsicherer Zahlungsarten einräumen. Die OTTO Payments GmbH ist außerdem dazu berechtigt, die erhaltenen Bonitätsinformationen zu eigenen Bonitätsprüfungszwecken zu nutzen. Bei den Bonitätsinformationen handelt es sich um Informationen über offene Entgeltforderungen und um solche Informationen, aus denen sich unmittelbar die Gefahr eines Zahlungsausfalls ergibt (z.B. Insolvenz, Schuldnerberatung, Stundung aufgrund von Zahlungsausfällen). Bevor creation L negative Informationen über offene Entgeltforderungen an die OTTO Payments GmbH übermittelt, werden die betroffenen Kunden auf einer Mahnung auf die Möglichkeit der Übermittlung hingewiesen. creation L ist des Weiteren dazu berechtigt, Informationen über äußerst atypische Bestellvorgänge (z.B. zeitgleiche Bestellung einer Vielzahl von Waren an dieselbe Adresse unter Nutzung verschiedener Kundenkonten) an die OTTO Payments GmbH zu übermitteln und solche bei dieser anzufragen. Hierdurch sollen Zahlungsausfälle vermieden und unsere Kunden vor einem Missbrauch ihrer Konten bzw. ihrer Identität geschützt werden. creation L ist in den Fällen, in denen ein Kunde bei ihr auf eine unsichere Zahlungsart bestellen möchte, dazu berechtigt, im Rahmen der Bestellung erhaltene Informationen zur Berechnung einer Ausfallwahrscheinlichkeit zu nutzen (internes Scoring). Die Berechnung der Ausfallwahrscheinlichkeit mittels des internen Scoring basiert auf einem anerkannten mathematischen statistischen Verfahren. Die im Rahmen des internen Scoring genannten Daten resultieren insbesondere aus einer Kombination der folgenden Datenkategorien (nicht abschließend): Adressdaten, Alter, gewünschte Zahlungskonditionen, Bestellweg und Sortimentsgruppen. Im Rahmen des internen Scoring werden nur solche Daten genutzt, die der Kunde gegenüber creation L selbst angegeben hat. Anhand der benannten Datenkategorien können auf Grund des eingesetzten mathematischen statistischen Verfahrens Rückschlüsse auf die Zahlungsausfallwahrscheinlichkeit getroffen werden. So kann beispielsweise ein bestimmter Wohnort des Bestellers kombiniert mit einer bestimmten Warenkategorie zu einer erhöhten Zahlungsausfallwahrscheinlichkeit und somit zu einer Zahlarteneinschränkung führen. Es erfolgt keine Zahlarteneinschränkung alleine auf Basis des Wohnorts des Bestellers. Darüber hinaus ist es z.B. statistisch nachgewiesen, dass bei der Nutzung eines kostenpflichtigen E-Mail-Providers ein geringeres Zahlungsausfallrisiko besteht, als dies bei der Nutzung eines kostenlosen Anbieters der Fall ist. Im Rahmen der Prü-

fung, ob eine unsichere Zahlungsart (Raten-/Rechnungskauf) eingeräumt werden kann, ist creation L auch dazu berechtigt, Bonitätsinformationen über Sie bei einer externen Auskunftei einzuholen. Zum Zweck des Abrufs von Bonitätsinformationen werden die folgenden Daten an die externe Auskunftei übermittelt: Vorname, Nachname, Postadresse, Geburtsdatum. creation L kann im Rahmen der Bonitätsprüfung mittels des Einsatzes eines automatisierten Prozesses entscheiden, ob Ihnen die gewünschte unsichere Zahlungsart (Raten-/Rechnungskauf) eingeräumt wird. So kann z.B. bei der Übermittlung einer negativen Bonitätsauskunft durch eine Auskunftei oder bei der Berechnung eines nicht ausreichenden Scorewerts im Rahmen des internen Scoring automatisch eine Ablehnung der gewünschten Zahlungsart erfolgen. Sie können uns gegenüber das Recht geltend machen, dass wir eine manuelle Überprüfung der automatisierten Entscheidung vornehmen. Darüber hinaus haben Sie das Recht auf Darlegung des eigenen Standpunkts sowie das Recht zur Anfechtung der Entscheidung. Die Verarbeitung Ihrer Daten im Rahmen der Bonitätsprüfung erfolgt auf Basis der Rechtsgrundlage in Art. 6 (1) b. DSGVO bzw. der in Art. 6 (1) f. DSGVO. creation L hat grundsätzlich ein berechtigtes Interesse an der Vornahme einer Bonitätsprüfung bei der Auswahl einer unsicherer Zahlungsart (Raten-/Rechnungskauf) durch Sie. Sie möchten wissen, wieso Sie nicht alle Zahlarten nutzen können? Wir geben Ihnen gerne Auskunft. Ein Auskunftsfomular können Sie unter <https://www.creation-l.de/rechtliches/herunterladen>.

### Nutzung von Daten zu Zwecken der Betrugsprävention

Die von Ihnen im Rahmen einer Bestellung angegebenen Daten können durch die creation L genutzt werden, um zu überprüfen, ob ein atypischer Bestellvorgang vorliegt (z.B. zeitgleiche Bestellung einer Vielzahl von Waren an dieselbe Adresse unter Nutzung verschiedener Kundenkonten). An der Vornahme einer solchen Überprüfung besteht auf Seiten creation L grundsätzlich ein berechtigtes Interesse. Die Verarbeitung der Daten erfolgt auf der Rechtsgrundlage in Art. 6 (1) f. DSGVO.

### Auftragsverarbeiter

Wir setzen im Rahmen der Verarbeitung Ihrer Daten Auftragsverarbeiter ein. Bei einem Auftragsverarbeiter handelt es sich um eine natürliche oder juristische Person, Behörde, Einrichtung oder andere Stelle, die personenbezogene Daten im Auftrag des für die Datenverarbeitung Verantwortlichen verarbeitet. Auftragsverarbeiter nutzen die Daten nicht für eigene Zwecke, sondern führen die Datenverarbeitung ausschließlich für den Verantwortlichen aus. Wenn Sie beispielsweise bei uns einen Artikel kaufen, so übermitteln Sie unter anderem Ihre E-Mail-Adresse an uns zum Zweck der Aussendung einer Bestellbestätigung durch uns. Wir sind somit Verantwortlicher für diese Datenverarbeitung. Zum Zwecke der Versendung einer Bestellbestätigung wird Ihre E-Mail-Adresse dann an einen Dienstleister übermittelt. Dieser Dienstleister übernimmt dann die Versendung der Bestellbestätigung an Sie für den gekauften Artikel. Dafür verarbeitet der Dienstleister Ihre E-Mail-Adresse in unserem Auftrag.

### Übermittlung von Daten an Transportunternehmen

Creation L arbeitet zum Zweck der Zustellung bestellter Waren mit den folgenden Transportunternehmen zusammen: Hermes Germany GmbH, Deutsche Post DHL Group. An diese Transportunternehmen können die folgenden Daten zum Zweck der Zustellung der bestellten Waren bzw. zu deren Anknüpfung übermittelt werden: Vorname, Nachname, Postadresse, E-Mail-Adresse, Telefonnummer. Die Verarbeitung der Daten erfolgt auf der Rechtsgrundlage in Art. 6 (1) b. DSGVO.

### Übermittlung von Daten über offene Forderungen an Inkassodienstleister

Sollten Sie offene Rechnungen/Raten trotz wiederholter Mahnung nicht begleichen, können wir Sie für die Durchführung eines Inkasso erforderlichen Daten an einen Inkassodienstleister zum Zweck des Treuhandinkasso übermitteln. Alternativ können wir die offenen Forderungen an einen Inkassodienstleister veräußern. Dieser wird dann Forderungsinhaber und macht die Forderungen im eigenen Namen geltend. Wir arbeiten mit dem folgenden Inkassodienstleister zusammen: EOS Deutscher Inkasso-Dienst GmbH, Steinendam 71, 20099 Hamburg. Rechtsgrundlage für die Übermittlung der Daten im Rahmen des Treuhandinkasso ist Art. 6 Absatz 1 Buchstabe b) DSGVO; die Übermittlung der Daten im Rahmen des Forderungsverkaufs erfolgt auf Basis vom Art. 6 Absatz 1 Buchstabe f) DSGVO. Des Weiteren kann der Inkassodienstleister als Leistung uns gegenüber die Information darüber, dass eine offene Entgeltforderung besteht, an Auskunfteien übermitteln. Dies gilt auch für die Erfüllung einer Nachmeldverpflichtung für den Fall, dass sich der Betrag verändert hat (z.B. Reduzierung der Forderung aufgrund einer Zahlung durch Sie). Durch diese Nachmeldung werden Ihre berechtigten Interessen gewahrt indem sichergestellt wird, dass der Datenbestand bei der jeweiligen Auskunftei aktuell ist. Rechtsgrundlage für die Aktualisierung der Höhe der Forderungen gegenüber Auskunfteien ist

die Regelung in Art. 6 Absatz 1 Buchstabe f) DSGVO. Im Hinblick auf die Verarbeitung von Daten durch Auskunfteien vgl. Sie bitte die Ausführungen unter der Überschrift „Bonitätsprüfung“.

### Nutzung von Daten zu Marketingzwecken

creation L hat grundsätzlich ein berechtigtes Interesse daran, Ihre Daten zu Marketingzwecken zu nutzen. creation L erhebt die folgenden Daten zu eigenen Marketingzwecken sowie zu Marketingzwecken Dritter: Vorname, Nachname, Postadresse, Geburtsjahr. Die genannten Daten können hierfür auch an Dritte (Werbetreibende) übermittelt werden. creation L ist außerdem dazu berechtigt, den genannten Daten weitere über Sie unter Einhaltung der gesetzlichen Vorgaben erhobene personenbezogene Daten zu eigenen Marketingzwecken sowie zu Marketingzwecken Dritter (Werbetreibende) hinzu zu speichern. Eine Übermittlung der hinzugespeicherten Daten an Dritte erfolgt nicht. Außerdem pseudonymisiert/anonymisiert creation L über Sie erhobene personenbezogene Daten zum Zweck der Nutzung der pseudonymisierten/anonymisierten Daten für eigene Marketingzwecke sowie für Marketingzwecke Dritter (Werbetreibende). Die pseudonymisierten/anonymisierten Daten können auch dazu genutzt werden, um Sie individualisiert online zu bewerben, wobei die Aussteuerung der Werbung durch einen Dienstleister/Agentur erfolgen kann. Die Nutzung personenbezogener Daten zu Marketingzwecken erfolgt auf der Rechtsgrundlage in Art. 6 (1) f. DSGVO.

Sie können der Nutzung Ihrer personenbezogenen Daten zu Werbezwecken unter <https://www.creation-l.de/rechtliches/widersprechen>. Der Nutzung Ihrer Daten zu Zwecken der individualisierten Online-Werbung können Sie in unserem Datenschutzhinweis unter <https://www.creation-l.de/rechtliches/widersprechen>.

### Dauer der Speicherung personenbezogener Daten

Personenbezogene Daten können durch creation L so lange gespeichert werden, so lange creation L an der Speicherung ein berechtigtes Interesse hat und dieses Interesse gegenüber Ihrem Interesse an einer Nichtfortführung der Speicherung überwiegt. In den Fällen, in denen das Interesse creation L an einer Speicherung der Daten ihrem Interesse an der Nichtfortführung der Speicherung nicht überwiegt, kann eine Speicherung weiterhin erfolgen, wenn diese aufgrund gesetzlicher Vorgaben (z.B. aus dem Handelsrecht oder Steuerrecht) erfolgen muss. In diesen Fällen werden die Daten ausschließlich zum Zweck der Erfüllung der gesetzlichen Vorgaben gespeichert und für Zugriffe gesperrt.

### Rechte der Betroffenen

Sie haben das Recht auf Auskunft im Hinblick auf die durch uns erfolgte Verarbeitung Ihrer personenbezogenen Daten. Sie haben des Weiteren das Recht auf Löschung der über Sie bei uns gespeicherten personenbezogenen Daten, insofern eine gesetzliche Ausnahme von dem Recht auf Löschung nicht gegeben ist. Sie können außerdem der Verarbeitung personenbezogener Daten auf Basis eines berechtigten Interesses durch uns widersprechen, insofern unsererseits nicht ein überwiegendes Interesse an der Verarbeitung besteht. Sie haben außerdem das Recht, dass über Sie gespeicherte unrichtige personenbezogene Daten berichtigt bzw. unvollständige personenbezogene Daten ergänzt werden. Weiterhin haben Sie das Recht, dass wir von Ihnen uns gegenüber bereitgestellte Daten, die wir auf Basis einer Einwilligung verarbeitet haben oder deren Verarbeitung zur Eingehung bzw. Erfüllung eines Vertrags erforderlich gewesen ist, in einem gängigen Format an Sie oder einen von Ihnen benannten Dritten übermitteln (Recht auf Datenübertragbarkeit). Insofern wir Daten auf Basis einer durch Sie erteilten Einwilligung verarbeiten, haben Sie jederzeit das Recht, die erteilte Einwilligung zu widerrufen. Der Widerruf der Einwilligung hat nicht zur Folge, dass die bis zum Zeitpunkt des Widerrufs auf Basis der Einwilligung erfolgte Datenverarbeitung unwirksam wird. Die zuvor genannten, Ihnen uns gegenüber zustehenden Rechte, können Sie unter <https://www.creation-l.de/rechtliches> geltend machen. Das Recht auf Datenübertragbarkeit können Sie unter <https://www.creation-l.de/rechtliches> geltend machen. Darüber hinaus haben Sie ein Beschwerderecht beim Bayerischen Landesschutz für Datenschutzaufsicht, Ansbach.

### Verantwortliche Stelle

Verantwortliche Stelle für die Verarbeitung Ihrer personenbezogenen Daten ist die creation L Handelsgesellschaft mbH, Donaustauer Straße 172c, 93045 Regensburg  
Geschäftsführung: Nicole Kilian, Markus Kummer

Datenschutzbeauftragter der verantwortlichen Stelle ist Stephan Striegl. Sie können unter [datenschutz@creation-l.de](mailto:datenschutz@creation-l.de) Kontakt zu dem Datenschutzbeauftragten aufnehmen.

## Hier ein Rechenbeispiel

(50,- Euro Warenwert, 3 Monatsbeträge, 0,97% Aufschlag pro Monat):

$$\text{Aufschlag} = \frac{50 \times 3 \times 0,97}{100} = 1,46 \text{ €}$$

Sie zahlen also 50,- Euro + 1,46 Euro = 51,46 Euro

Warenwert	3 Monatsraten	6 Monatsraten	9 Monatsraten	12 Monatsraten
25,-	0,73	1,28	1,85	2,40
75,-	2,18	3,83	5,54	7,20
100,-	2,91	5,10	7,38	9,60
effektiver Jahreszins	18,83%	18,72%	18,83%	18,71%
Aufschlag/Monat	0,97%	0,85%	0,82%	0,80%

## Muster-Widerrufsformular

(Wenn Sie den Vertrag widerrufen wollen, dann füllen Sie bitte dieses Formular aus und senden Sie es zurück.)

- An creation L GmbH, Donaustauer Straße 172c, 93045 Regensburg, E-Mail: [kundenservice@creation-l.de](mailto:kundenservice@creation-l.de)
- Hiermit widerrufe(n) ich/wir (\*) den von mir/uns (\*) abgeschlossenen Vertrag über den Kauf der folgenden Waren (\*)/die Erbringung der folgenden Dienstleistung (\*)
- Bestellt am (\*)/erhalten am (\*)
- Name des/der Verbraucher(s)
- Anschrift des/der Verbraucher(s)
- Unterschrift des/der Verbraucher(s) (nur bei Mitteilung auf Papier)
- Datum

(\*) Unzutreffendes streichen.



RUNDET  
IHREN LOOK  
PERFEKT AB!



**3**  
**GRATIS**  
**Geschenke!**

### 3-TLG. FASHION-SET

- > Rucksack aus pflegeleichtem Leder-Imitat
- > passender Schlüsselanhänger
- > kombistarker Schal

Maße Rucksack ca. 23,5x30,5x12,5 cm.  
Schlüsselanhänger aus Leder-Imitat, Maße ca. 12 cm.  
Schal aus 100% Polyester, Maße ca. 35x140 cm.

**Bestell-Nr.: 988.169.002**

**Wichtig:** Bitte geben Sie für Ihr Geschenk<sup>1</sup> bei schriftlicher und telefonischer Bestellung oder im Internet unbedingt die Bestellnummer **988.169.002** an.

<sup>1</sup> Trotz sorgfältiger Bevorratung ist die Lieferung gleichwertigen Ersatzes möglich!  
Nur ein Geschenk pro Bestellung. Nicht mit anderen Geschenk- oder Gutscheinaraktionen kombinierbar (Lieferung ohne Inhalt/Deko). Keine Barauszahlung.  
Ab einem Mindestbestellwert von 39,- €.

Wir sind 24 Stunden persönlich für Sie da unter [www.creation-L.de](http://www.creation-L.de) oder telefonisch unter **0 1805-22 87 85**

Anrufrufen: 14 Cent/Min. aus allen deutschen Netzen

**10€  
FÜR  
SIE!**

# **Sagen Sie JA zu unserem Newsletter!**

**und werden Sie Teil unserer  
creation L Mode-Familie!**

- > Entdecken Sie aktuelle Trends und Angebote!
- > Lassen Sie sich inspirieren und beraten!
- > Freuen Sie sich auf exklusive Aktionen!

Zögern Sie nicht lange und abonnieren Sie jetzt kostenlos Ihren Newsletter für aktuelle Mode-Trends!

**Als Dankeschön schenken wir Ihnen einen 10 Euro Einkaufsgutschein für Ihre nächste Bestellung.**

Melden Sie sich an unter  
**[www.creation-l.de/newsletter](http://www.creation-l.de/newsletter)**



Jetzt die **NEUE** creation -App downloaden!

Einfach reinklicken und die aktuelle Mode genießen!  
Laden Sie sich jetzt die kostenlose App für Ihr Handy  
und Tablet aus Ihrem App-Store herunter.



Bitte  
freimachen!

## Unsere Kontaktdaten

**Telefon: 01805-22 87 85\***

Wir sind 24 Stunden persönlich für Sie da,  
auch an Sonn- und Feiertagen.

**Fax: 01805-22 87 86\***

\*Anrufkosten: 14 Cent/Min. aus allen  
deutschen Netzen

**www.creation-L.de**

Mit Lieferauskunft und sofortiger Artikelreservierung

**Jetzt Fan werden** 

Es gelten unsere Allgemeinen Geschäfts- und Zahlungsbedingungen auf der Service-  
Seite am Ende des aktuellen Kataloges oder im Internet unter [www.creation-L.de](http://www.creation-L.de),  
auch hinsichtlich Ihres Rückgabe- und Widerrufsrechts und der Versand- und  
Rücksendekosten.

creation L Handelsgesellschaft mbH,  
Donaustauer Straße 172c, 93045 Regensburg.  
Geschäftsführung: Nicole Kilian, Markus Kummer.  
AG Regensburg HRB 7257

Deutsche Post   
**ANTWORT**

creation 

Bestellservice  
93045 Regensburg

Ihr  
**GUTSCHEIN**  
im Wert von  
**15.-**

# FREUNDE **WERBEN** FREUNDE

## Fashion Geheimtipps teilen!

Sie sind von Ihrer creation L-Boutique über-  
zeugt? Dann teilen Sie doch Ihre Begeisterung  
und gewinnen eine Freundin als neue Kundin.

Als Dankeschön können Sie sich über einen  
**Gutschein im Wert von 15.- €** freuen.

Sie erhalten Ihren Gutschein, wenn der Neukundenauftrag (Mindestbestell-  
wert 50.- €) abgeschlossen ist. Als neugewonnener Kunde gilt nur, wer  
nicht mit Ihnen im gleichen Haushalt lebt und noch nichts bei creation L  
bestellt hat. Bitte nennen Sie bei Ihrer telefonischen Bestellung das Stich-  
wort Freundschaftswerbung!







QUALITÄT  
vom Feinsten

1 Modal-Mix-Shirt ab

49.99

Modal-Mix für ein angenehmes  
weiches Tragegefühl mit  
seidig-mattem Glanz.

- optisch streckender  
V-Ausschnitt
- dekorative Spitze  
am Ausschnitt



1 ecru



1 schwarz



creation   
meine Boutique

1 Das **Modal-Mix-Shirt** trägt sich unglaublich weich und angenehm auf der Haut. Unwiderstehlich charmant durch die extravagante Blütenspitze rund um den V-Ausschnitt. Beliebte  $\frac{3}{4}$ -Ärmel. 48% Baumwolle, 48% Modal, 4% Elasthan. Maschinenwäsche.

Länge ca. 62 cm

ecru	133.878.011	
kalkmint	133.889.015	
schwarz	133.890.009	
Gr. 36, 38, 40	42, 44, 46	48, 50, 52
€ 49.99	56.99	62.99

Die creation L-App!



Telefon: 018 05-22 87 85 

Wir sind 24 Stunden persönlich für Sie da, auch an Sonn- und Feiertagen.  
14 Cent/Min. aus allen deutschen Netzen

[www.creation-L.de](http://www.creation-L.de)

Mit Lieferauskunft und sofortiger Artikelreservierung