

Kollektion Frühjahr/Sommer 2026

SATTE  
Rabatte!

Jetzt bis zu  
**50%**  
reduziert!

Nur bis 02.07.2026 gültig!

Exklusiv für Sie  
reduziert

Lyocell-Jeans-Kleid ab

**54.<sup>99</sup>**

danach ab 79.<sup>99</sup>

**% REDUZIERT \***

\*Zeitlich begrenzt –  
Näheres am Kataloganfang!

Angebot  
auf Seite 3

CREATION

Meine Boutique

# SATTE Rabatte!

Ausgewählte  
Lieblingsstücke  
jetzt bis zu **50%**  
reduziert!

Achten Sie  
auf dieses  
Zeichen!



Exklusiv für Sie  
**reduziert**

1 Lyocell-Jeans-Kleid ab

**54.99**

danach ab 79.99

**% REDUZIERT \***

Nur bis 02.07.2026 gültig!

Satte Rabatte auch online unter  
**[www.creation-L.de/satte-rabatte](http://www.creation-L.de/satte-rabatte)**

Gleich Code scannen und entdecken!



Exklusiv für Sie  
**reduziert**

1 Lyocell-Jeans-Kleid ab

**54.99**

danach ab 79.99

**% REDUZIERT \***

- Lyocell-Qualität
- inklusive Bindegürtel



Funkelnde  
Glitzer-  
Steinchen an  
den Schultern

**optisch  
streckende  
Teilungsnähte**



2 Kurzarm-Shirt ab

**39.99**

- mit Viskose (ECOVERO)
- mit dekorativen Mesh-Einsätzen



**1** Einzigartig hohen Tragegenuss mit Klimakomfort verspricht das **Lyocell-Jeans-Kleid** in sommerlich-leichter, softer, sanft schimmernder Qualität. Mit Hemdkragen, überschnittenen Schultern, durchgehender Druckknopfleiste, Bindegürtel und weit schwingendem Rockteil. Funkelnde Akzente setzen die Glitzersteinchen im Schulterbereich. Teilungsnähte vorne und hinten sorgen für die perfekte Passform. 100% Lyocell. Maschinenwäsche.

<b>Länge ca. 120 cm</b>	blue-bleached	<b>422.047.021</b>
<b>Gr.</b> 36, 38, 40	42, 44, 46	48, 50, 52
<b>€</b> 79.99	89.99	98.99
<b>€</b> <b>54.99</b>	<b>61.99</b>	<b>67.99</b>

**2** Der Clou bei diesem **Kurzarm-Shirt** sind die transparenten Mesh-Einsätze mit Bändern und silberfarbenen Glitzersteinchen an den Ärmeln, die ihm die extravagante Optik verleihen. Mit Viskose in ECOVERO-Qualität von Lenzing. 95% Viskose (ECOVERO), 5% Elasthan. Maschinenwäsche.

<b>Länge ca. 62 cm</b>	hellblau	<b>422.025.008</b>
<b>Gr.</b> 36, 38, 40	42, 44, 46	48, 50, 52
<b>€</b> <b>39.99</b>	<b>44.99</b>	<b>49.99</b>

**\*Zeitlich begrenzt –  
Näheres am Kataloganfang!**

# Sportive Mode

1 Kurzarm-Shirt ab

39.99

- OCS-zertifiziertes Produkt



Dekorativer Reißverschluss mit Glitzersteinchen am Ausschnitt



At least 95% OCS organically grown cotton certified by CU 1105712

2 Jogpants ab

59.99

- Jersey-Qualität
- sportiver Tunnelzug am Saum
- mit recyceltem Polyamid

Form: Genf

- komfortable Leibhöhe
- normaler Oberschenkel
- schmale Fußweite



At least 50% GRS recycled polyamide certified by CU 1105712

3 Shirttop ab

29.99

- mit Viskose (Ecovero)



1 Super trendy: **Kurzarm-Shirt** mit Reißverschluss-Zähnen entlang des V-Ausschnitts, der in einen kurzen Reißverschluss mit glitzerndem Zipper übergeht. OCS zertifiziert. 95% Baumwolle, 5% Elasthan. Maschinenwäsche.

Länge ca. 66 cm

moos 419.928.007

Gr. 36, 38, 40 42, 44, 46 48, 50, 52  
€ 39.99 44.99 49.99

2 Lässiger geht es kaum! Cooler auch nicht! **Jogpants** mit Dehnband, der vorne glatt gearbeitet ist – das macht ihn herrlich bequem, ohne aufzutragen. Tunnelzug mit elastischer Kordel und Stopperrn zur Weitenregulierung am Bund. 2 angedeutete Leistentaschen. Fußweite ca. 38 cm. Mit recyceltem Polyamid. 75% Polyamid, 25% Elasthan. Maschinenwäsche.

Innenbeinlänge ca. 71 cm

ecru 422.003.009

ecru-moos-bedruckt 424.723.012

Gr. 36, 38, 40 42, 44, 46 48, 50, 52  
€ 59.99 67.99 74.99

3 Das attraktive Druckmuster setzt dieses **Shirttop** geschickt in Szene! Rundhals-Ausschnitt und gerader Saum. Mit Viskose in Ecovero-Qualität von Lenzing. 95% Viskose (Ecovero), 5% Elasthan. Maschinenwäsche.

Länge ca. 62 cm

ecru-moos-bedruckt 420.020.012

Gr. 36, 38, 40 42, 44, 46 48, 50, 52  
€ 29.99 35.99 39.99

## Effektvoll!

Spannende Farb-Kontraste und außergewöhnliche Details garantieren Ihnen höchste Aufmerksamkeit.

Extra Qualität

4 Modal-Bluse ab

59.99

Modal-Mix – weiches Tragegefühl mit sanft-seidigem Glanz

- leicht abgerundeter Saum
- hinten länger geschnitten



**4** Ganz im Stil der neuen Mode zeigt sich diese softe **Modal-Bluse**. Der Rundhals-Ausschnitt mit offenem V geht in eine schräge Falte über.  $\frac{3}{4}$ -Ärmel mit hohen Manschetten und Schlitz. Der Saum ist abgerundet und hinten etwas länger gearbeitet. 70% Modal, 30% Polyester. Maschinenwäsche.

**Länge ca. 72 cm**  
 ecru **425.498.006**  
 Gr. 36, 38, 40 42, 44, 46 48, 50, 52  
 € **59.99 67.99 74.99**

**5** In Sachen Style macht dieser **Shirtjacke** keiner etwas vor! Rundum effektiv bedruckt. Mit Stehkragen, der sich mittels Tunnelzug und Kordel in der Weite regulieren lässt. Durchgehender Reißverschluss und fein gearbeitete Nahttaschen. Kontrastfarbige Bündchen an den langen Ärmeln und am Saum. Mit Viskose in ECOVERO-Qualität von Lenzing. 95% Viskose (ECO-VERO), 5% Elasthan. Maschinenwäsche.

**Länge ca. 66 cm**  
 ecru-moos-bedruckt **421.929.009**  
 Gr. 36, 38, 40 42, 44, 46 48, 50, 52  
 € 49.99 56.99 62.99  
 € **34.99 39.99 44.99**

**6** Rein ins Mode-Glück! **Schlupfbluse** mit Rundhals-Ausschnitt und formgebenden Brustabnähern. Aktuelle  $\frac{3}{4}$ -Ärmel mit kleinen Ziersteinchen an den Bündchen mit Schlitz. Der abgerundete Saum mit kurzen Seitenschlitzen ist hinten länger als vorne. Unterstützt die Initiative Cotton made in Africa. 97% Baumwolle, 3% Elasthan. Maschinenwäsche.

**Länge ca. 68 cm**  
 ecru **421.918.017**  
 Gr. 36, 38, 40 42, 44, 46 48, 50, 52  
 € **39.99 44.99 49.99**

**7 Sneaker** Made in Portugal. Aus hochwertigem Rind-Nappaleder. Textile Innenausstattung. Laufsohlenstärke ca. 20 mm.

weiß **204.003.251**  
 36, 37, 38, 39,  
 Gr. 40, 41, 42 **€ 99.99**

**\*Zeitlich begrenzt – Näheres am Kataloganfang!**

**5** Exklusiv für Sie **reduziert**

5 Shirtjacke ab

**34.99**

danach ab 49.99

**% REDUZIERT\***

- mit Viskose (ECOVERO)
- lässige Form

**6** Schlupfbluse ab **39.99**

- Schlupfform
- abgerundeter Saum hinten
- hinten länger geschnitten



2 Jog-pants



**7** Sneaker

**99.99**

- Made in Portugal
- aus Rind-Nappaleder
- textile Innenausstattung
- toller Kombi-Partner



Exklusiv für Sie  
reduziert

3 Bluse ab  
**27.99**  
danach ab 39.99

**% REDUZIERT\***

- reine Viskose
- Figurschmeichler
- schmeichelnde Falten am Ausschnitt

1 Poloshirt  
ab **39.99**

- aus recyceltem Polyester



Funkelndes Zierband am Ausschnitt



At least 95% RCS recycled polyester certified by CU 1105712

2 Longbluse  
ab **59.99**

- eingewebtes Glanzgarn
- modische Longform



Extra  
Qualität

4 Lyocell-Polyester-  
Hose ab

**79.99**

Temperatenausgleichender  
Lyocell-Mix für angenehmen  
Tragekomfort

- sommerleichte Lyocell-Qualität
- hautsympathisch
- temperatenausgleichend
- angesagter Paperbag-Style



Form: Bonn

- komfortable Leibhöhe
- bequemer Oberschenkel
- normale Fußweite

# Blick- fänger

Das Besondere steckt im Detail bei jedem einzelnen Modell. Finden Sie Ihr persönliches Lieblings-Stück, das Ihren Stil perfekt unterstreicht.

1 Modisch oversized geschnittenes **Poloshirt** mit Zierband am überlappenden Kragen. Schmeichelnde Faltenpartie im Vorderteil. Kurze Fledermausärmel. Mit recyceltem Polyester. 95% Polyester, 5% Elasthan. Maschinenwäsche.

**Länge ca. 62 cm** kalkmint **435.710.005**  
Gr. 36, 38, 40 42, 44, 46 48, 50, 52  
€ **39.99** **44.99** **49.99**

2 Was bei dieser **Longbluse** begeistert? Ganz klar die doppelgellige Verarbeitung vorne mit edel schimmernden Jacquard-Glanzstreifen. Der überkreuzte Saum sorgen für die exklusive Optik. Lange Ärmel mit Manschette, auf ¾-Länge mit Riegel und Knopf zu fixieren. Hinten leicht verlängert und abgerundet. 100% Polyester. Futter: 100% Polyester. Maschinenwäsche.

**Länge ca. 76 cm** marine **431.581.008**  
Gr. 36, 38, 40 42, 44, 46 48, 50, 52  
€ **59.99** **67.99** **74.99**

3 Mit Pep präsentiert sich diese allover bedruckte **Bluse!** Vorteilhafter Schnitt mit Falten am Ausschnitt und ¾-Ärmeln. Geschmeidig weiche Viskose in ECOVERO-Qualität von Lenzing. 100% Viskose (ECOVERO). Maschinenwäsche.

**Länge ca. 68 cm**  
beige-schwarz-bedruckt **132.752.068**  
Gr. 36, 38, 40 42, 44, 46 48, 50, 52  
€ **39.99** **44.99** **49.99**  
€ **27.99** **32.99** **36.99**

4 **Lyocell-Polyester-Hose** Die Qualität mit hohem Lyocell-Anteil verspricht ein angenehmes Gefühl auf der Haut, ist sanft wie Seide und kühl wie Leinen. Exklusiv der aktuelle Schnitt: taillenhoch, mit Gürtelschlaufen sowie 2 Taschen vorne. Am Saum mit fixiertem Aufschlag. Fußweite ca. 32 cm. Ohne Gürtel. 63% Lyocell, 37% Polyester. Maschinenwäsche.

**Normalgröße, Innenbeinlänge ca. 71 cm**  
beige **133.368.068**  
Gr. 36, 38, 40 42, 44, 46 48, 50, 52  
€ **79.99** **89.99** **98.99**

**Kurzgröße, Innenbeinlänge ca. 66 cm**  
beige **133.380.068**  
Gr. 18, 19, 20 21, 22, 23 24, 25, 26  
€ **79.99** **89.99** **98.99**

5 Absoluter Mode-Star! Lässig oversized geschnittener **Jeans-Blouson** mit funkelnenden Pailletten. Rundhals-Ausschnitt, glitzernde Druckknöpfe und aufgesetzte Reißverschluss-Taschen. Ribbündchen an den langen Ärmeln und am Saum. Unterstützt die Initiative Cotton made in Africa. 100% Baumwolle. Futter: 100% Polyester. Maschinenwäsche.

**Länge ca. 56 cm** dark blue **433.189.010**  
Gr. 36, 38, 40 42, 44, 46 48, 50  
€ **99.99** **112.-** **123.-**

\*Zeitlich begrenzt –  
Näheres am Kataloganfang!

Hinweise zum verantwortlichen Wirtschaftsakteur EU und zur umweltgerechten Entsorgung finden Sie in unserem Online-Shop.

5 Jeans-Blouson ab

99.99

- reine Baumwolle
- funkelnde Schmuckknöpfe



6 Longbluse

ab 39.99

6 Wunderbar weiche **Longbluse** aus hochwertigem Viskose-Twill. Vorteilhaft weite Oversize-Form mit klassischem Revers, formgebenden Brustabnähern, 2 Brusttaschen und durchgehender Knopfleiste bis zum Saum. Alle Knöpfe sind farblich abgestimmt. Das Rückenteil ist leicht verlängert und fällt kaschierend locker dank der großen Falte in der Rückenpassage. 100% Viskose. Maschinenwäsche.

Länge ca. 72 cm

salbei **211.559.076**  
 Gr. 36, 38, 40 42, 44, 46 48, 50, 52  
 € **39.99 44.99 49.99**

7 Trendsetter setzen auf dieses lässige **Kleid!** Mit Polokragen, Reißverschluss und abgerundeten Seitenschlitzen. 2 aufgesetzte Brusttaschen mit schimmernder Verzierung an der Patte. Die ¾-Ärmel können nach oben gekrempelt und dann fixiert werden. Durch den Tunnelzug auf Höhe der Taille lässt sich die Weite variieren. 75% Polyamid, 25% Elasthan. Maschinenwäsche.

Länge ca. 106 cm

taupe **435.583.016**  
 Gr. 36, 38, 40 42, 44, 46 48, 50, 52  
 € **79.99 89.99 98.99**



7 Kleid ab

79.99

- innovatives Hightech-Material
- pflegeleichte Koffer-Qualität
- sportiver Polokragen
- Tunnelzug zur Weitenregulierung



Schimmernde Verzierung an den Taschen

# Sportive Mode

1 Shirt  
ab 34.<sup>99</sup>  
• mit Viskose (ECOVERO)



Premium Qualität

2 Lyocell-Hose  
ab 79.<sup>99</sup>  
• mit Gürtel  
• besonders trageangenehm

K  
Kurze Größen

mit  
Klima-  
Komfort

Kette  
aus Leder-Imitat.  
Länge ca. 100-107 cm.  
337.761.035  
ecru  
€ 39.99



3 Ajour-Pullover ab

49.<sup>99</sup>

- aufwendiges Ajour-Muster
- edel schimmernde Qualität

4 Druckhose ab

49.<sup>99</sup>

- gewebte Qualität
- aus Viskose (ECOVERO)
- komfortabler Dehnbund

1 Weich gezeichnete Drucke wie hier auf diesem **Shirt** liegen auf der Trendskala ganz weit oben. Elegant-sportiv durch die Ribpbündchen mit Glitzer-garn-Streifen am Rundhals-Ausschnitt und am Ärmelabschluss. Mit Viskose in ECOVERO-Qualität von Lenzing. 95% Viskose (ECOVERO), 5% Elasthan. Maschinenwäsche.

**Länge ca. 62 cm**  
sand-champagner-bedruckt **136.719.024**  
Gr. 36, 38, 40 42, 44, 46 48, 50, 52  
€ 34.99 39.99 44.99

2 **Lyocell-Hose** Topmodern in aktueller Form mit hohem Bund. Der Oberschenkel fällt dank der raffiniert verännten Bundfalten locker, zum Fuß hin wird das Hosenbein schmaler. Beim Kauf der Hose dürfen Sie den dekorativen Gürtel behalten! Die Lyocell-Mischung verwöhnt mit weicher und formstabiler Wohlfühl-Qualität. 2 Taschen. Fußweite ca. 36 cm. 63% Lyocell, 37% Polyester. Maschinenwäsche. **Normalgröße, Innenbeinlänge ca. 71 cm**

beige **209.499.024**  
Gr. 36, 38, 40 42, 44, 46 48, 50, 52  
€ 79.99 89.99 98.99

**Kurzgröße, Innenbeinlänge ca. 66 cm**  
beige **209.507.005**  
Gr. 18, 19, 20 21, 22, 23 24, 25, 26  
€ 79.99 89.99 98.99

3 Der **Ajour-Pullover** gefällt durch das auffallend schöne Muster aus Ajour- und Strukturstrick in edel zweifarbig schimmernder Garnmischung. U-Boot-Ausschnitt sowie Ärmel und Saumabschluss mit formstabilem Ribbabschluss. ¾-lange Ärmel. 65% Polyacryl, 20% Polyamid, 15% Baumwolle. Maschinenwäsche. **Länge ca. 66 cm**

sand-ecru **432.970.015**  
Gr. 36, 38, 40 42, 44, 46 48, 50, 52  
€ 49.99 56.99 62.99

4 Wer viel Komfort und eine tolle Optik zu schätzen weiß, wird diese **Druckhose** mit luftig weiten Beinen lieben. Schlupfform mit Rundum-Dehnbund, glatter Vorderpartie und praktischen, seitlichen Taschen. Aus fließender Viskose in ECOVERO-Qualität von Lenzing. Fußweite ca. 52 cm. Ohne Gürtel. 100% Viskose (ECOVERO). Maschinenwäsche. **Innenbeinlänge ca. 77 cm**

sand-schwarz-bedruckt **433.076.015**  
Gr. 36, 38, 40 42, 44, 46 48, 50, 52  
€ 49.99 56.99 62.99

5 Topaktuell: die hochwertige Verarbeitung im Mix aus Grob- und Ajourstrick mit eingearbeiteten Glanzgarnen. **Pullover** mit Rundhals-Ausschnitt und kleiner Aussparung vorne, ¾-langen Ärmeln und Ribb-Abschlüssen. Der asymmetrische Schriftzug seitlich zieht alle Blicke auf sich. Unterstützt die Initiative Cotton made in Africa. 59% Baumwolle, 13% Polyacryl, 12% Polyamid, 8% Polyester, 8% Viskose. Maschinenwäsche. **Länge ca. 66 cm**

gelb-beige-meliert **137.213.022**  
Gr. 36, 38, 40 42, 44, 46 48, 50, 52  
€ 49.99 56.99 62.99

6 Zum Blickfang wird diese **Bluse** durch die Falten vorne, die angenehme Weite schenken. In trendig

7 Sling-ballerina

5 Pullover ab

49.99

- Ärmel mit Ajourmuster
- mit modischem Druck



Effektvoller Garnmix, veredelt mit Glanzgarn

Extra Qualität

6 Bluse ab

39.99

Geschmeidig  
fließende Viskose  
mit feinem Schimmer

- aus Viskose (ECOVERO)
- schmeichelnde Falten am Ausschnitt



6 Bluse



verfremdeten Animaldruck oder einfarbig. Mit formenden Brustabnähern und hinten modisch längerem Saum mit Seitenschlitzen. Aus kühler Viskose in ECOVERO-Qualität von Lenzing. 100% Viskose (ECOVERO). Maschinenwäsche.

Länge ca. 64 cm

sand-schwarz-gemustert

433.032.008

schwarz

433.043.008

Gr. 36, 38, 40

42, 44, 46

48, 50, 52

€ 39.99

44.99

49.99

**7 Slingballerina** Made in Portugal. Aus edlem Ziegen-Nappaleder. Futter Synthetik. Innensohle Leder. Riemchen mit Dornschnäbe. Absatzhöhe ca. 10 mm. champagner-schwarz

208.966.070

Gr. 35, 36, 37, 38, 39, 40, 41, 42 € 129.-

7 Slingballerina

129.-

- Made in Portugal
- aus Ziegen-Nappaleder
- Leder-Innensohle



## Kontrastreich

Starke Kontraste, aufwendige Details und extravaganter Strick machen aus Ihrem Look einen exklusiven Blickfang.

# Sportive Mode



1 Bluse  
ab 39.<sup>99</sup>

- aus recyceltem Polyester
- Ärmellänge individuell regulierbar



At least 95% RCS recycled polyester certified by CU 1105712



2 Shirt  
ab 19.<sup>99</sup>

- mit 50% Baumwolle
- mit Kontrast-Paspelierung

Premium Qualität

3 Leinen-Viskose-Blazer ab

139.-

Sommerlicher Materialmix aus Leinen und Viskose

Premium Qualität

4 Leinen-Viskose-Hose ab

89.<sup>99</sup>

Leicht, luftdurchlässig und angenehm kühlend.

K  
Kurze Größen



1 Schön pflegeleicht! **Bluse** mit Hemdkragen und Knopfleiste. Die Faltenpartie hinten gibt kaschierende Weite. ¾-Ärmel mit Riegel und Knopf zum Krempeln. Aus recyceltem Polyester. 100% Polyester. Maschinenwäsche.

**Länge ca. 64 cm**  
ecru-sand-gemustert **431.059.013**  
Gr. 36, 38, 40 42, 44, 46 48, 50, 52  
€ **39.99 44.99 49.99**

2 Das **Shirt** wird von einer silberfarbenen schimmernden Paspel am U-Boot-Ausschnitt und silberfarbenen Ziernähten am Abschluss der ¾-Ärmel veredelt. Unterstützt die Initiative Cotton made in Africa. 50% Baumwolle, 50% Modal. Maschinenwäsche.

**Länge ca. 66 cm** ecru **829.614.018**  
Gr. 36, 38, 40 42, 44, 46 48, 50, 52 54  
€ **19.99 23.99 26.99 29.99**

3 **Leinen-Viskose-Blazer** Angenehm leicht, kühlend und luftdurchlässig. Sanft schimmernde Satin-Besätze für elegante Akzente. 2-Wege-Reißverschluss mit Anhänger und Logo-Prägung. 2 Pattentaschen. Lange Ärmel. Inklusive exklusiver Innenverarbeitung: Logo-Print-Futter und Metallkettchen als Aufhänger sowie Kontrastpaspelierungen mit Handstich-Nähten und 1 Tasche mit Knopfverschluss. 55% Leinen, 42% Viskose, 3% Elasthan. Futter: 100% Viskose. Maschinenwäsche.

**Länge ca. 60 cm** beige **597.900.039**  
Gr. 36, 38, 40 42, 44, 46 48, 50  
€ **139.- 154.- 169.-**

4 **Leinen-Viskose-Hose**. Sommerlich leicht und trendig gestylt in lässiger Joggant-Form. Bequem durch den innenliegenden Dehnbund mit Tunnelzug und elegant glänzendem Satin-Bindeband. 2 seitliche Taschen. Passformgerechte Abnäher. Ziertaschen mit Satinblende hinten. Fußweite ca. 34 cm. 55% Leinen, 42% Viskose, 3% Elasthan. Maschinenwäsche.

**Normalgröße, Innenbeinlänge ca. 71 cm**  
beige **597.926.013**  
Gr. 36, 38, 40 42, 44, 46 48, 50  
€ **89.99 99.99 110.-**

**Kurzgröße, Innenbeinlänge ca. 66 cm**  
beige **597.938.036**  
Gr. 18, 19, 20 21, 22, 23 24, 25  
€ **89.99 99.99 110.-**

5 **Shirt** mit moderner Netzspitze an den Raglan-Ärmeln, vorne aufgepeppt mit Glanz-Akzenten im Folienprint. Der V-Ausschnitt geht in einen Reißverschluss mit vorteilhaften Rafungen über. Abgerundeter Saum mit Glitzer-Flatlock-Nähten. Mit Viskose in ECOVERO-Qualität von Lenzing. 95% Viskose (ECOVERO), 5% Elasthan. Maschinenwäsche.

**Länge ca. 66 cm**  
champagner-silberfarben-bedeckert **136.822.036**  
Gr. 36, 38, 40 42, 44, 46 48, 50, 52  
€ **34.99 39.99 44.99**

6 Der modische Farbverlauf und die schimmernden Ziersteinchen setzen dieses **Shirt** geschickt in Szene! Rundhals-Ausschnitt und überschnittene Schultern. Mit Viskose in ECOVERO-Qualität von Lenzing. 95% Viskose (ECOVERO), 5% Elasthan. Maschinenwäsche.

**Länge ca. 62 cm**  
ecru-sand-bedeckert **430.942.015**  
Gr. 36, 38, 40 42, 44, 46 48, 50, 52  
€ **39.99 44.99 49.99**

7 Purer Tragegenuss! Luftiger **Lyocell-Viskose-Pullover** im attraktiven Streifen- und Lochmuster, das mit Glanzgarn veredelt wurde. Mit Polokragen und gerippten Abschlüssen. 37% Viskose, 33% Polyester, 25% Lyocell, 5% metallisierte Fasern, Maschinenwäsche.

**Länge ca. 62 cm**  
ecru-sand-gemustert **427.391.014**  
Gr. 36, 38, 40 42, 44, 46 48, 50, 52  
€ **59.99 67.99 74.99**

\*Zeitlich begrenzt – Näheres am Kataloganfang!



5 Shirt ab  
**34.99**

• mit Viskose (ECOVERO)

**Collier**  
aus Metall.  
Länge verstellbar  
bis ca. 57 cm.  
**207.363.085**  
silberfarben  
**€ 59.99**

Extra  
Qualität

7 Lyocell-Viskose-  
Pullover ab

**59.99**

Einzigartig hoher Trage-  
genuss mit dezentem Glanz  
durch Lyocell-Viskose-Mix

- hochwertiger Materialmix aus Lyocell und Viskose
- kontrastfarbiger Polokragen



Attraktives  
Loch- und  
Streifenmuster,  
veredelt mit  
Glanzarn



6 Shirt  
ab **39.99**

• silberfarbene  
Ziersteinchen

9 gold-  
farben

**8** Himmlisch weich und dezent glänzend! **Modal-Mix-Jersey-Hose** mit Formbund, Gürtelschlaufen sowie Knopf- und Reißverschluss. Klassische Bundfalten vorne. 2 Nahttaschen. Beinabschlüsse mit Knopf für eine lässig, modische Form. Fußweite ca. 34 cm. Ohne Gürtel. 50% Modal (TENCEL), 44% Polyester, 6% Elasthan. Maschinenwäsche.

**Normalgröße, Innenbeinlänge ca. 71 cm**  
sand **425.771.017**

<b>Gr.</b> 36, 38, 40	42, 44, 46	48, 50, 52
<b>€</b> 59.99	67.99	74.99
<b>€</b> 39.99	44.99	49.99

**Kurzgröße, Innenbeinlänge ca. 66 cm**  
sand **425.839.017**

<b>Gr.</b> 18, 19, 20	21, 22, 23	24, 25, 26
<b>€</b> 59.99	67.99	74.99
<b>€</b> 39.99	44.99	49.99

**9 Tasche** Mit effektvoller Metallic-Beschichtung, aus hochwertigem Synthetik-Mix. 3 Reißverschluss-Taschen außen. Verstellbarer, breiter Umhängerriemen. Innentasche mit Reißverschluss, 2 Innenfächer. Maße ca. 26x18x9 cm.

goldfarben	<b>474.675.032</b>	<b>€ 49.99</b>
silberfarben	<b>474.686.048</b>	<b>€ 49.99</b>



Exklusiv für Sie  
**reduziert**

8 Modal-Mix-Jersey-  
Hose ab  
**39.99**  
danach ab 59.99  
**% REDUZIERT\***

- weiche Modal-Mischung
- elastischer, formbeständiger Jersey
- dekorativer Knopfverschluss am Saum

**K**  
Kurze  
Größen

9 Tasche

**49.99**



silber-  
farben

## Sportive Mode

1 Pullover ab  
**39.99**

- mit Viskose (ECOVERO)
- dezente Kontraste



2 Bluse ab  
**29.99**



Extra  
Qualität

3 Lyocell-Mix-  
Blazer ab  
**79.99**

Hochwertige Material-  
Mischung: bügelarm, pflege-  
leicht und sehr angenehm

- Schulterpolster und Wiener Nähte für eine schöne Silhouette
- perfekte Passform

angesagte  
Leder-  
Optik

4 Hose ab  
**49.99**

- geschmeidige Viskose-Stretch-Qualität
- angesagte Leder-Optik
- moderne 5-Pocket-Form

**K**  
Kurze  
Größen

Form: London

- leicht vertiefte Leibhöhe
- schlanker Oberschenkel
- schmale Fußweite

# Lässige Eleganz

Diese Looks sind schick, gepflegt  
und verwöhnen Sie rundum  
mit herrlichem Tragekomfort.

1 Die wunderbar weiche Garnmischung mit Viskose in ECOVERO-Qualität von Lenzing und die tollen Kontraste machen den **Pullover** mit Karree-Ausschnitt zu einem Lieblingsstück in Strick. Der Clou sind die überschnittenen Schultern, die 3-lagig jeweils mit Kontrastkante gearbeitet wurden. 50% Viskose (ECOVERO), 28% Polyester, 22% Polyamid. Maschinenwäsche.

**Länge ca. 62 cm**  
schwarz-ecru **137.416.034**  
Gr. 36, 38, 40 42, 44, 46 48, 50, 52  
€ **39.99 44.99 49.99**

2 Im ausdrucksstarken Animal-Dessin – **Bluse** mit Weite gebender Falte unterhalb des Rundhals-Ausschnitts und kleinem V. Modisch überschnittene Schultern. Fixierter Aufschlag am Ärmelabschluss. 100% Viskose. Maschinenwäsche.

**Länge ca. 68 cm**  
schwarz-weiß-bedruckt **663.893.051**  
Gr. 36, 38, 40 42, 44, 46 48, 50, 52  
€ **29.99 35.99 39.99**  
Gr. 54 **44.99**

3 Für einen souveränen und stylischen Look! Hochwertiger **Lyocell-Mix-Blazer** in pflegeleichter Koffer-Qualität mit schönem Kontrast-Futter. Die Details: Stehkragen mit V-Ausschnitt, flache Schulterpolster für eine tolle Silhouette, 1-Knopf-Verschluss vorne, paspelierete Leistentaschen, lange Ärmel mit Schlitz und Knopf am Abschluss und Wiener Nähte vorne und hinten für einen tollen Sitz. Die Knöpfe sorgen zusätzlich für den Trend-Faktor. 63% Lyocell, 37% Polyester. Futter: 100% Polyester. Maschinenwäsche.

**Länge ca. 58 cm**  
anthrazit **145.888.045**  
Gr. 36, 38, 40 42, 44, 46 48, 50, 52  
€ **79.99 89.99 98.99**

4 Eine tolle Edelvariante der klassischen **Hose** in geschmeidiger weicher Viskose-Qualität. Eyecatcher: die trendige Leder-Optik mit Formbund, Gürtelschlaufen sowie Knopf- und Reißverschluss. Klassisch in 5-Pocket-Form mit zwei abgerundeten Taschen vorne und aufgesetzten Taschen hinten. Die zusätzliche seitliche Teilungsnaht wirkt optisch streckend. Fußweite ca. 36 cm. Ohne Gürtel. 77% Viskose, 20% Polyamid, 3% Elasthan. Maschinenwäsche.

**Premium  
Qualität**

5 Lyocell-Shirt ab

**49.99**

Lyocell-Mix:  
softweich mit  
leichtem Schimmer



7 Sweatjacke ab

**69.99**

- pflegeleichte Koffer-Qualität
- modische Kapuze
- mit dekorativen Ziersteinchen



6 Shirt ab

**39.99**

- mit Viskose (ECOVERO)
- effektvolle Glitzersteinchen



Ärmel mit Mesh-Einsätzen und Glitzersteinchen

**Normalgröße, Innenbeinlänge ca. 77 cm anthrazit 145.935.039**

Gr. 36, 38, 40 42, 44, 46 48, 50, 52  
€ **49.99 56.99 62.99**

**Kurzgröße, Innenbeinlänge ca. 72 cm anthrazit 145.946.039**

Gr. 18, 19, 20 21, 22, 23 24, 25, 26  
€ **49.99 56.99 62.99**

**5 Lyocell-Shirt** Ein überaus hautsympathischer Mix aus weichem, atmungsaktivem Lyocell und stretchbequemem Elasthan macht das Tragen zum reinsten Vergnügen! Im effektvollen Streifendessin. Streckender V-Ausschnitt und etwas längerer Halbarm. 96% Lyocell, 4% Elasthan. Maschinenwäsche.

**Länge ca. 62 cm schwarz-weiß-bedruckt 738.097.041**

Gr. 36, 38, 40 42, 44, 46 48, 50  
€ **49.99 56.99 62.99**

**6** Außergewöhnlich und raffiniert: die Mesh-Einsätze an den ¾-langen Ärmeln lassen bei diesem **Shirt** die Haut durchblitzen. Die dekorativen Bänder mit silberfarbigen Glitzersteinchen sorgen zusätzlich für Trend-Power. Mit Rundhals-Ausschnitt und aus Viskose in ECOVERO-Qualität von Lenzing. 95% Viskose (ECOVERO), 5% Elasthan. Maschinenwäsche.

**Länge ca. 62 cm ocker 151.665.032**

Gr. 36, 38, 40 42, 44, 46 48, 50, 52  
€ **39.99 44.99 49.99**

**7** Fashionistas aufgepasst! Hier kommt sie, die lässig-moderne **Sweatjacke** in Rautenstruktur. Mit weitenregulierbarer Kapuze und 2-Wege-Reißverschluss. Leistentaschen mit silberfarbenen Glitzersteinchen verziert. Lange Ärmel. 97% Polyester, 3% Elasthan. Maschinenwäsche.

**Länge ca. 82 cm hellgrau 426.274.011**

Gr. 36, 38, 40 42, 44, 46 48, 50, 52  
€ **69.99 78.99 86.99**

# Sportive Mode

Extra Qualität

1 Daunen-Jacke ab

159.-

Mit wärmender, dabei federleichter Daunenfüllung

- formgebende Wiener Nähte
- Ärmel in super bequemer Jersey-Qualität

LEICHT WÄRMEND

2 Jogpants ab

69.99

- mit recyceltem Polyamid
- bequeme Stretch-Qualität
- Logo-Prägung

Form: Genf

- komfortable Leibhöhe
- normaler Oberschenkel
- schmale Fußweite

Global Recycled Standard

At least 50% GRS recycled polyamide certified by CU 1105712

8 Sneaker

14

3 Druck-Shirt ab

29.99

- mit Viskose (ECOVERO)



# Glamour Look

Ein bisschen Luxus muss sein!  
Verwöhnen Sie sich mit  
soften Materialien, glänzenden Effekten  
und funkelnden Glitzersteinchen.

Extra Qualität

4 Modal-Mix-Sweatshirt ab

49.99

Formstabile Interlock-Qualität mit weichem Modal

- Schriftzug mit Glitzersteinchen
- mit 50% Modal (TENCEL)



1 Ultraleichte **Daunen-Jacke** mit edlem Metallic-Schimmer und kontrastfarbigen Akzenten. Topaktuell der Mix aus innovativem Stepp und elastischen, formstabilen Jersey-Einsätzen seitlich und an den langen Ärmeln. Schützender, wärmender wattierter Stehkragen mit Tunnelzug sowie Ripsband mit Metallenden zur Weitenregulierung. Praktisch der 2-Wege-Reißverschluss und die beiden Taschen mit Reißverschluss. Formgebende Wiener Nähte. 100% Polyamid. Einsatz: 65% Viskose, 29% Polyamid, 6% Elasthan. Füllung: 90% Daunen, 10% Federn. Futter: 100% Polyester. Maschinenwäsche.

Länge ca. 66 cm

ecru-silberfarben **421.099.009**  
Gr. 36, 38, 40 42, 44, 46 48, 50, 52  
€ 159.- 174.- 189.-

2 Sport-Style de luxe! Die **Jogpants** mit kontrastfarbigem Rundum-Dehnband und Logo-Schriftzug brilliert mit funkelnden Glitzersteinchen auf den Patten der Oberschenkeltaschen und mit seitlichen Nahttaschen. Schlanke Optik durch den seitlichen Einsatz mit Kontrast-Paspelierung. Beinabschluss mit Bündchen. Fußweite ca. 32 cm. Ohne Gürtel. Mit recyceltem Polyamid. 75% Polyamid, 25% Elasthan. Maschinenwäsche.

Innenbeinlänge ca. 71 cm

ecru **420.982.007**  
Gr. 36, 38, 40 42, 44, 46 48, 50, 52  
€ 69.99 78.99 86.99

3 Wie marmoriert wirkt das farbrillante Dessin bei diesem **Druck-Shirt** all over. Überschnittene Schultern. Geschmeidig weich mit Viskose in ECOVERO-Qualität von Lenzing. 95% Viskose (ECOVERO), 5% Elasthan. Maschinenwäsche.

Länge ca. 62 cm

marine-koralle-bedruckt **419.949.008**  
Gr. 36, 38, 40 42, 44, 46 48, 50, 52  
€ 29.99 35.99 39.99

4 Geheimtipp unter Fashion-Fans: Das edel-lässige **Modal-Mix-Sweatshirt** in weicher, seidig-matt schimmernder Interlock-Qualität. Elegantes Extra sind der Polokragen mit Glitzersteinchen am Reißverschluss und der Schriftzug aus silberfarbenen glänzenden Ziersteinchen am linken Ärmel-Bündchen. Saum mit Bündchen. Mit Modal in TENCEL-Qualität von Lenzing. 50% Modal (TENCEL), 44% Polyester, 6% Elasthan. Maschinenwäsche.

Länge ca. 66 cm

schwarz **419.757.014**  
Gr. 36, 38, 40 42, 44, 46 48, 50, 52  
€ 49.99 56.99 62.99

5 Unterstreichen Sie Ihren Stil mit diesem sportiven **Jersey-Kleid** mit Polokragen samt Glitzersteinchen am kurzen Reißverschluss und am Aufschlag der langen Ärmel. In der Seitennaht verstecken sich 2 Taschen. Formgebende Brustabnäher. Tunnelzug auf Taillenhöhe inklusive zweifarbiger, elastischer Kordel und Stoppeln zur Weitenregulierung. Ohne Gürtel. 75% Polyamid, 25% Elasthan. Maschinenwäsche.

Länge ca. 120 cm

schwarz **419.574.004**  
Gr. 36, 38, 40 42, 44, 46 48, 50, 52  
€ **79.99 89.99 98.99**

6 Ganz schön raffiniert! **Mesh-Shirt** mit extravaganter Netzeinsatz und Bändchen-Verzierung im Schulterbereich und an den Ärmeln. Am Body blickdicht dank weichem Viskose-Futter. 95% Polyester, 5% Elasthan. Futter: 95% Viskose, 5% Elasthan. Maschinenwäsche.

Länge ca. 62 cm

ecru **419.815.004**  
Gr. 36, 38, 40 42, 44, 46 48, 50, 52  
€ **49.99 56.99 62.99**

7 Kühler Strick: Der **Leinen-Mix-Jacquard-Pullover** in geschmeidigem Feinstrick ist ein modisches Highlight. Rundhals-Ausschnitt mit Rollkante. Die Rippbündchen an den langen Ärmeln und am Saum sind wie der Ausschnitt mit silberfarbenem Glanzgarn veredelt. 53% Leinen, 43% Baumwolle, 4% metallisierte Fasern. Maschinenwäsche.

Länge ca. 62 cm

schwarz-korallengemustert **419.596.010**  
Gr. 36, 38, 40 42, 44, 46 48, 50, 52  
€ **69.99 78.99 86.99**

8 **Sneaker** Made in Portugal. Aus hochwertigem Rind-Nappaleder. Textile Innenausstattung. Laufsohlenstärke ca. 20 mm.

weiß **204.003.188**  
Gr. 36, 37, 38, 39,  
40, 41, 42 **€ 99.99**

2 Jogpants



5 Jersey-Kleid ab  
**79.99**

- Jersey-Qualität
- sportiver Polokragen
- Tunnelzug in der Taille

6 Mesh-Shirt ab  
**49.99**

- mit dekorativen Mesh-Einsätzen
- mit transparenten Partien



7 **Extra Qualität**  
7 Leinen-Mix-Jacquard-Pullover ab  
**69.99**  
Mix aus kühlendem Leinen, Baumwolle und Glanzgarn

- edler Jacquard-Strick
- schimmerndes Glanzgarn



8 Sneaker

**99.99**

- Made in Portugal
- aus Rind-Nappaleder
- textile Innenausstattung
- toller Kombi-Partner



# Sportive Mode

3 Shirtjacke ab

69.<sup>99</sup>

- innovatives Hightech-Material
- aus nachhaltiger Produktion
- mit dekorativen Ziersteinchen

1 Shirt

1 Shirt  
ab 29.<sup>99</sup>

- OCS-zertifiziertes Produkt
- mit Ziersteinchen



At least 95% OCS organically grown cotton certified by CU 1105712

2 Longbluse  
ab 29.<sup>99</sup>

- aus Viskose (Ecovero)
- Brusttaschen mit Reißverschluss



3+4



At least 50% GRS recycled material certified by CU 1105712



Innovatives  
Hightech-  
Material

4 Jogg Pants ab

69.<sup>99</sup>

- aus nachhaltiger Produktion
- komfortabler Rundum-Dehnbund
- 2-in-1-Optik

Form: Genf

- komfortable Leibhöhe
- normaler Oberschenkel
- schmale Fußweite

1 Das **Shirt** zieht die Blicke durch den platzierten Druck mit Glitzersteinchen auf sich. OCS-zertifiziert, mit Bio-Baumwolle. 95% Baumwolle, 5% Elasthan. Maschinenwäsche.

**Länge ca. 66 cm**  
weiß-rot-bedruckt **434.443.011**  
**Gr.** 36, 38, 40 42, 44, 46 48, 50, 52  
**€** 29.99 35.99 39.99

2 Der **Hingucker** bei dieser geschmeidig fließenden **Longbluse** sind die aufgesetzten Brusttaschen mit Reißverschluss und dekorativem Zipper. Mit Hemdkragen, durchgehender Knopfleiste und kurzen Ärmeln. Weite gebende Falte an der Rückenpassage. Leicht abgerundeter Saum mit langen Seitenschlitzen. Viskose in ECOVERO-Qualität von Lenzing. 100% Viskose (Ecovero). Maschinenwäsche.

**Länge ca. 72 cm**  
rot **151.144.064** schwarz **496.167.026**  
**Gr.** 36, 38, 40 42, 44, 46 48, 50, 52  
**€** 29.99 35.99 39.99 44.99

3 **Trendsetterinnen** setzen auf diese **Shirtjacke** mit starken Kontrasten. Der Stehkragen lässt sich variabel auch als Umlegekragen stylen. Mit Bündchen an den langen Ärmeln und am Saum. Am Saum zusätzlich mit Ziersteinchen geschmückt. Mit 2-Wege-Reißverschluss und 2 Reißverschluss-Taschen. Mit recyceltem Polyamid. 75% Polyamid, 25% Elasthan. Maschinenwäsche.

**Länge ca. 66 cm** weiß-schwarz **434.523.015**  
**Gr.** 36, 38, 40 42, 44, 46 48, 50, 52  
**€** 69.99 78.99 86.99

4 Die **Jogg Pants** sind genauso bequem, wie der Name es verspricht, dabei sportiv-lässig in der Optik. Mit doppeltem, elastischem Bund, der äußere mit Tunnelzug und Kordel zur Weitenregulierung. 2 Reißverschluss-Taschen. Die Rückenpassage sorgt für perfekten Sitz. Die Biesen entlang des Beins strecken optisch. Fußweite ca. 30 cm. Ohne Gürtel. Mit recyceltem Polyamid. 75% Polyamid, 25% Elasthan. Maschinenwäsche.

**Innenbeinlänge ca. 71 cm**  
schwarz **434.342.016**  
**Gr.** 36, 38, 40 42, 44, 46 48, 50, 52  
**€** 69.99 78.99 86.99

5 **Wellness** für die Haut und dabei super stylisch! Herrlich weiches **Modal-Mix-Sweatshirt** mit Polokragen und Reißverschluss. ¾-Armel und abgerundeter Saum. Die schwarz-weiß gestreiften Rippbündchen und die Glitzersteinchen setzen modische Akzente. 50% Modal (Tencel), 44% Polyester, 6% Elasthan. Maschinenwäsche.

**Länge ca. 66 cm**  
schwarz **434.192.015** weiß **434.206.015**  
rot **434.217.014**  
**Gr.** 36, 38, 40 42, 44, 46 48, 50, 52  
**€** 49.99 56.99 62.99

6 **Eyecatcher** bei diesem lässig-sportivem **Modal-Mix-Sweatshirt** sind die starken Kontraste vorne und hinten und der platzierte Schriftzug mit Foliendruck und funkelnden Ziersteinchen im Vorder- teil. Mit Stehkragen, weitenregulierbar dank Tunnelzug mit Bindebändern. Kontrastfarbige Bündchen an Ärmeln und Saum. 50% Modal, 44% Polyester, 6% Elasthan. Maschinenwäsche.

**Länge ca. 66 cm**  
schwarz-ecru **433.419.018**  
ecru-hellgrau **433.429.018**  
**Gr.** 36, 38, 40 42, 44, 46 48, 50, 52  
**€** 49.99 56.99 62.99

7 **Modal-Mix-Jersey-Hose** in angesagt weiter Form und mit viel legerem Chic. Bequem durch den breiten Dehnbund mit Kordelband zur Weitenregulierung. Praktisch durch die beiden, kontrastfarbig paspelierten Reißverschluss-Taschen. Optisch streckend durch die Biesen entlang der Beine. Sitz perfekt durch Abnäher hinten. Fußweite ca. 54 cm. 50% Modal, 44% Polyester, 6% Elasthan. Maschinenwäsche.

**Innenbeinlänge ca. 74 cm**  
ecru-schwarz **433.351.018**  
hellgrau-ecru **433.382.018**  
**Gr.** 36, 38, 40 42, 44, 46 48, 50, 52  
**€** 49.99 56.99 62.99

Extra Qualität

5 Modal-Mix-Sweatshirt ab 49.99

Geschmeidige Garnmischung mit viel Modal plus Stretch!

- besonders pflegeleicht



Extra Qualität

6 Modal-Mix-Sweatshirt ab 49.99

Top-Tragekomfort dank hohem Stretch-Anteil

- besonders pflegeleicht
- halsschmeichelnder Kragen

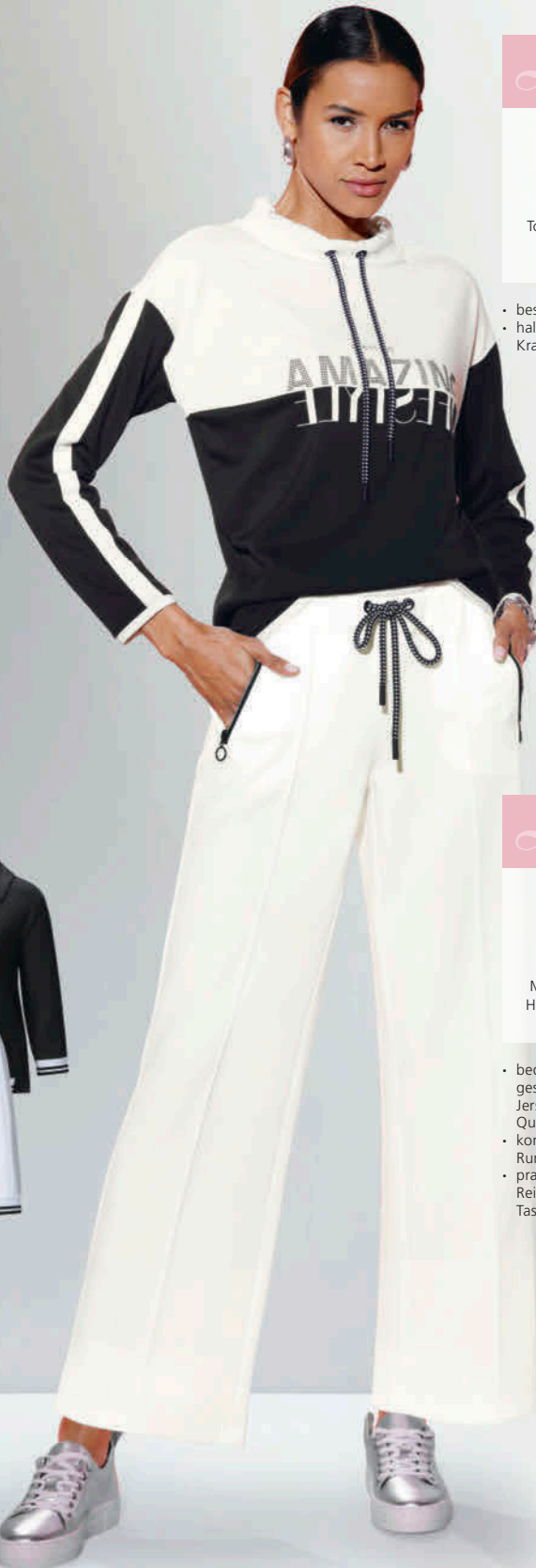

Extra Qualität

7 Modal-Mix-Jersey-Hose ab 49.99

Modal macht die Hose geschmeidig weich!

- bequeme, geschmeidige Jersey-Stretch-Qualität
- komfortabler Rundum-Dehnbund
- praktische Reißverschluss-Taschen

6 Modal-Mix-Sweatshirt



7 Modal-Mix-Jersey-Hose

5 Modal-Mix-Sweatshirt



## Sportive Mode

3 Druck-Shirt ab

29.99

- mit Viskose (ECOVERO)
- lässig überschnittene Schultern

1 Shirt  
ab 39.99

- mit 50% Modal
- Ärmelsaum mit modischem Schriftzug

2 Shirt  
ab 39.99

# Unsere Softies

Modal, Viskose, Baumwolle und Stretch machen aus jedem dieser Kleidungsstücke ein absolutes Schmeichelteil. Überzeugen Sie sich selbst!

1 Die erlesene Modal-Mischung verwöhnt bei diesem **Shirt** in formstabilem Interlock mit weichem Griff und dezentem Glanz. Für die starke Optik sorgen der kontrastfarbige, weitenregulierbare Stehkragen, das Ärmelbündchen mit Logo-Schriftzug und das kontrastfarbige Bündchen am Saum. 50% Modal, 44% Polyester, 6% Elasthan. Maschinenwäsche.

Länge ca. 62 cm

weiß-schwarz		150.946.037
Gr. 36, 38, 40	42, 44, 46	48, 50, 52
€ 39.99	44.99	49.99

2 **Shirt** mit moderner Spitze im Grafik-Stil an den Schultern und kurzen Ärmeln. Der V-Ausschnitt geht in einen Reißverschluss mit vorteilhaften Raffungen über. Schön abgerundeter Saum. 95% Viskose, 5% Elasthan. Spitze: 100% Polyester. Maschinenwäsche.

Länge ca. 66 cm

schwarz		215.930.153
weiß		828.984.111
Gr. 36, 38, 40	42, 44, 46	48, 50, 52
€ 39.99	44.99	49.99

3 Grafische Dessins wie auf diesem **Druck-Shirt** spiegeln in der Modewelt Dynamik wieder. Hier mit lässig überschnittenen Schultern. Mit Viskose in ECOVERO-Qualität von Lenzing. 95% Viskose (ECOVERO), 5% Elasthan. Maschinenwäsche.

Länge ca. 66 cm

schwarz-papaya		146.177.042
Gr. 36, 38, 40	42, 44, 46	48, 50, 52
€ 29.99	35.99	39.99

4 Die **Jogg Pants** sind genauso bequem, wie der Name es verspricht, dabei sportiv-gepflegt in der Optik. Bequeme Schlupfform mit Komfort-Dehnbund, Tunnelzug, Ösen und Bindebändern mit Metall-Abschluss zur Weitenregulierung. Seitliche Taschen und imitierte Leistentaschen sowie passgenaue Abnäher hinten. Die Fußweite können Sie dank Tunnelzug, elastischer Kordel und Metall-Stopper individuell einstellen. Pflegeleichte Jersey-Qualität, die dank hohem Stretch-Anteil dauerhaft formstabil bleibt. Fußweite ca. 34 cm. Ohne Gürtel. 75% Polyamid, 25% Elasthan. Maschinenwäsche.

Normalgröße, Innenbeinlänge ca. 71 cm  
weiß 151.439.044

Gr. 36, 38, 40	42, 44, 46	48, 50, 52
€ 49.99	56.99	62.99

Kurzgröße, Innenbeinlänge ca. 66 cm  
weiß 151.440.044

Gr. 18, 19, 20	21, 22, 23	24, 25, 26
€ 49.99	56.99	62.99

4 Jogg Pants ab

49.99

- Jersey-Qualität
- lässige Schlupfform
- sportiver Tunnelzug am Saum



Form: Genf

- komfortable Leibhöhe
- normaler Oberschenkel
- schmale Fußweite

5 Bluse ab  
**39.99**

• aus Viskose  
(ECOVERO)



**Kette**  
aus Messing.  
Länge bis  
ca. 78 cm.  
**166.538.233**  
silberfarben  
**€ 44.99**

7 Druck-Shirt ab

**29.99**

• platzierter Druck  
• mit recyceltem  
Polyester



6 Shirt ab  
**29.99**

• hautsympathische  
Baumwoll-Qualität

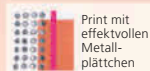

Print mit  
effektvollen  
Metall-  
plättchen



At least 95% RCS  
recycled polyester  
certified by CU 1105712

5 Lässig oder trendig? Die **Bluse** in schmeichelnder Schlupfform kann beides! Die Blende am Rundhals-Ausschnitt mit offenem V und die Einsätze von der Schulter bis zu den elastischen Ärmelbündchen setzen Kontrast-Akzente. Die ¾-langen Raglan-Ärmel und die Weite gebende Falte vorne sorgen für optimalen Tragekomfort. Leicht abgerundeter Saum. Fließende, dezent schimmernde Qualität aus Viskose in ECOVERO-Qualität von Lenzing. 100% Viskose (ECOVERO). Maschinenwäsche.

**Länge ca. 64 cm** koralle **425.646.016**  
Gr. 36, 38, 40 42, 44, 46 48, 50, 52 54  
**€ 39.99 44.99 49.99 54.99**

6 Der platzierte grafische Druck mit Schriftzug und effektvollen Metallplättchen gibt dem **Shirt** Pep! Modisch die überschnitte-

nen Schultern mit Aufschlag. OCS-zertifiziert, mit Bio-Baumwolle. 95% Baumwolle, 5% Elasthan. Maschinenwäsche.

**Länge ca. 66 cm**  
weiß-papaya-bedruckt **132.999.047**  
Gr. 36, 38, 40 42, 44, 46 48, 50, 52  
**€ 29.99 35.99 39.99**

7 **Druck-Shirt** mit auffallend schönem Color-Blocking-Print im Vorderteil. Trendige Silhouette mit Rundhals-Ausschnitt, überschnittenen Schultern und fixiertem Aufschlag an den Ärmelabschlüssen. Mit recyceltem Polyester. 96% Polyester, 4% Elasthan. Maschinenwäsche.

**Länge ca. 62 cm**  
schwarz-champagner-bedruckt **443.810.017**  
Gr. 36, 38, 40 42, 44, 46 48, 50, 52 54  
**€ 29.99 35.99 39.99 44.99**



At least 95% OCS  
organically grown cotton  
certified by CU 1105712

# Sportive Mode

1 Hemdbluse

ab 39.99

- mit 50% Baumwolle
- Kontrast-Stickerei



2 Kurzarm-Shirt

ab 24.99

- mit 50% Modal
- lange Knopfleiste



3 Shirtkleid ab

49.99

- leichte Sweat-Qualität
- abgerundeter Saum

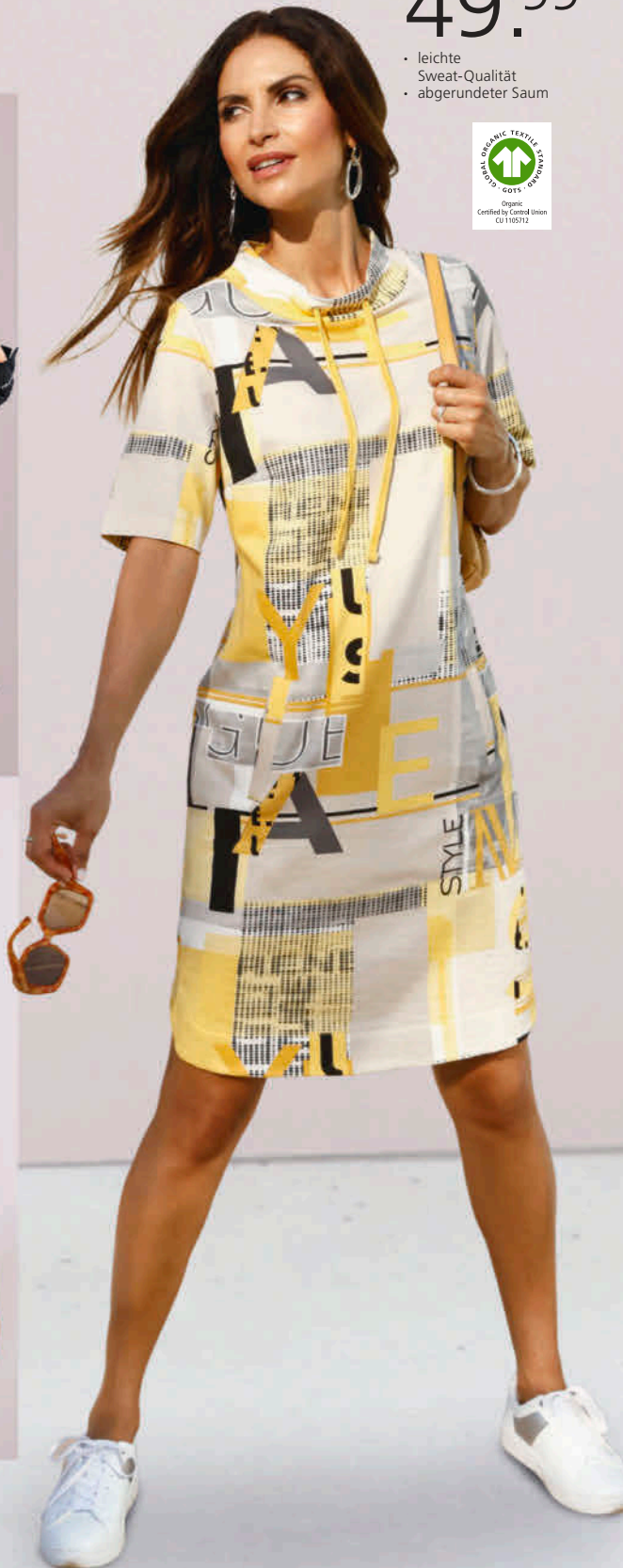

# Sunshine Smile



Zitronig, frech und sonnig – für strahlend schöne Mode-Momente genau die richtige Wahl!

**1 Hemdbluse** mit Kontrast-Stickerei im Vorder- und Rückteil sowie an den ¾-Ärmeln mit Manschette und Schlitz. Schmeichelnd weite Form mit durchgehender Knopfleiste. Die Qualität ist nicht nur luftig leicht, sondern dank der easy care-Ausrüstung auch knitterarm und pflegeleicht. Unterstützt die Initiative Cotton made in Africa. 50% Baumwolle, 50% Polyester. Maschinenwäsche.

**Länge ca. 72 cm**  
 schwarz-ecru 425.997.017  
 ecru-schwarz 426.049.016  
**Gr.** 36, 38, 40 42, 44, 46 48, 50, 52 54  
**€** 39.99 44.99 49.99 54.99

**2 Dieses Kurzarm-Shirt** begeistert mit dem Mix aus grafischem Druck und Lettering-Elementen. Mit Rundhals-Ausschnitt, kleinem V und Knopfleiste. Angenehm leichte und geschmeidige Qualität. OCS-zertifiziert. 50% Baumwolle, 50% Modal. Maschinenwäsche.

**Länge ca. 62 cm**  
 ocker-sand-bedruckt 152.169.058  
**Gr.** 36, 38, 40 42, 44, 46 48, 50, 52 54  
**€** 24.99 29.99 33.99 37.99

**3 Auffallend schön bedrucktes Shirtkleid** in modischer und zugleich schmeichelnder Silhouette. Halsferner Stehkragen mit breitem Bindeband. Mit praktischen Taschen vorne. Abgerundete Seitenschlitze für viel Bewegungsfreiheit. In trageangenehmer, leichter Sweat-Qualität. GOTS-zertifiziert. 100% Baumwolle. Maschinenwäsche.

**Länge ca. 96 cm**  
 ocker-sand-bedruckt 151.814.053  
**Gr.** 36, 38, 40 42, 44, 46 48, 50, 52 54  
**€** 49.99 56.99 62.99 68.99

**4 Shirt** Weich fließende, hautschmeichelnde Viskose-Qualität mit angesagtem Print und funkelnden Ziersteinchen. Mit Rundhals-Ausschnitt, überschnittener Schulter und Kurzarm. 95% Viskose, 5% Elasthan. Maschinenwäsche.

**Länge ca. 62 cm**  
 limone 142.609.050  
 schwarz 142.621.050  
**Gr.** 34, 36, 38, 40, 42, 44, 46, 48, 50 **€** 29.99

**5 Shirtbluse** Besonders trageangenehm und trendig. Mit überlappendem V-Ausschnitt und streckender Falte vorne. Lässig überschnittene Schultern, Kurzarm und abgerundeter Saum. 95% Viskose (Ecovero), 5% Elasthan. Maschinenwäsche.

**Länge ca. 66 cm**  
 schwarz 145.185.060 sonnengelb 145.196.051  
**Gr.** 34, 36, 38, 40, 42, 44, 46, 48, 50 **€** 29.99

4 Shirt

29.99

- exklusives Druckdessin im Vorderteil
- effektvolle Glitzersteinchen



6 Bluse

39.99

- Ribbündchen am Ausschnitt
- bequeme Ribbündchen an den Ärmeln
- moderner V-Ausschnitt



5 Shirtbluse

29.99

- weich fließende Viskose-Qualität
- vorne mit figurschmeichelnder Falte



7 Jersey-Hose

39.99

- mit modischem Druck
- bequemer Schlupfbund
- angenehm leichte Slinky-Qualität



**Tasche** aus Rindleder.  
Ca. 29x37x12 cm.  
**207.158.030** hellgoldfarben  
**€ 179.-**



**Kette** aus Metall, mit Kunstharzstein. Länge verstellbar von ca. 93-102 cm.  
**860.030.328** silberfarben  
**€ 49.99**



Hinweise zum verantwortlichen Wirtschaftsakteur EU und zur umweltgerechten Entsorgung finden Sie in unserem Online-Shop.

**6 Bluse** Lässig geschnittener Style in leicht transparenter Crêpe-Qualität. V-Ausschnitt und moderner Fledermaus-Ärmel mit breitem Ribbündchen. 100% Polyester. Maschinenwäsche.

**Länge ca. 68 cm**  
sonnengelb **144.310.069**  
**Gr.** 34, 36, 38, 40, 42, 44, 46, 48, 50 **€ 39.99**

**7 Jersey-Hose** In modischem Druck mit bequemem Rundum-Dehnbund und seitlichen Taschen. Comfort Fit. Normale Leibhöhe. Gerades Bein. Fußweite ca. 52 cm. Mit recyceltem Polyester. 95% Polyester, 5% Elasthan. Maschinenwäsche.

**Innenbeinlänge ca. 77 cm**  
hellrosé-ecru-bedruckt **139.193.030**  
**Gr.** 34, 36, 38, 40, 42, 44, 46, 48, 50 **€ 39.99**

## Sportive Mode

**1** Hochwertiger Digital-Print in starken Farben auf geschmeidig weicher Qualität – dieses **Shirt** ist ein echter Mode-Hit! Viskose in ECOVERO-Qualität von Lenzing. 95% Viskose, 5% Elasthan. Maschinenwäsche.

Länge ca. 62 cm

nachtblau-äpfel-bedruckt **824.864.021**  
 Gr. 36, 38, 40 42, 44, 46 48, 50, 52  
 € **34.99** **39.99** **44.99**  
 Gr. 54 **49.99**

**2 Polopullover** Im aufwendigen Ajourstrick mit Kontraststreifen. Mit Polokragen, Kurzarm und Rippenabschlüssen. Unterstützt die Initiative Cotton made in Africa. 55% Baumwolle, 45% Viskose (ECOVERO). Maschinenwäsche.

Länge ca. 66 cm

grasgrün **138.124.029**  
 34, 36, 38, 40, 42,  
 Gr. 44, 46, 48, 50 **€ 39.99**

1 Shirt ab

# 34.<sup>99</sup>

• Viskose-Qualität



2 Polopullover

# 39.<sup>99</sup>

- luftiger Ajourstrick
- mit 55% Baumwolle



**3 Streifenshirt** in geschmeidig fließender Qualität und Längsstreifen-Dessin. Rundhals-Ausschnitt, überschnittene Schultern, fixierter Aufschlag an den kurzen Ärmeln und Seitenschlitze. Viskose in ECOVERO-Qualität von Lenzing. 95% Viskose (ECOVERO), 5% Elasthan. Maschinenwäsche.

Länge ca. 62 cm

weiß-äpfel-gestreift **188.520.031**  
 Gr. 36, 38, 40 42, 44, 46 48, 50, 52  
 € **29.99** **35.99** **39.99**

**4** Mit dem außergewöhnlich schönen Motiv im Vorderteil verbreitet dieses **Druck-Shirt** jeden Tag Urlaubsblaulaune. Die Paspel am Ausschnitt und das Rückenteil sind einfarbig abgesetzt. Mit überschnittenen Schultern und abgerundetem, hinten etwas längerem Saum. 95% Viskose (ECOVERO), 5% Elasthan. Maschinenwäsche.

Länge ca. 66 cm

marine-äpfel-bedruckt **127.612.064**  
 Gr. 36, 38, 40 42, 44, 46 48, 50, 52  
 € **29.99** **35.99** **39.99**  
 Gr. 54 **44.99**



3 Streifenshirt ab

29.99

- mit Viskose (ECOVERO)



Bewegungs-  
elastische  
Bengalinhose

4 Druck-Shirt ab

29.99

- Viskose-Qualität
- platzierter Druck
- Rücken einfarbig

# Statement Farbe



5 Bengalinhose ab

39.99

- Bengalin-Qualität
- mit 77% Viskose

**SUPERSTRETCH**

**K**  
Kurze  
Größen

**Form: London**

- leicht vertiefte Leibhöhe
- schlanker Oberschenkel
- schmale Fußweite



5 Bewegungselastische und formstabile **Bengalinhose** in modisch schmaler Form. Mit Formbund, Gürtelschlaufen sowie Knopf- und Reißverschluss vorne. Passformsattel vorne und hinten. Die Längsnaht vorne streckt optisch. Aufgesetzte Gesäßtaschen. Fußweite ca. 32 cm. 77% Viskose, 19% Polyamid, 4% Elasthan. Maschinenwäsche.

**Normalgröße, Innenbeinlänge ca. 71 cm**

apfel 119.068.069 sand 119.079.072  
schwarz 693.307.065

Gr. 36, 38, 40 42, 44, 46 48, 50, 52 54  
€ 39.99 44.99 49.99 54.99

**Kurzgröße, Innenbeinlänge ca. 66 cm**

apfel 119.089.067 sand 119.090.070  
schwarz 693.283.065

Gr. 19, 20 21, 22, 23 24, 25  
€ 39.99 44.99 49.99

## Sportive Mode

**1 Pullover** In lässigem Oversize-Look mit aufwendigem Strickmuster und Glanzgarn. Mit U-Boot-Ausschnitt und Kurzarm. Gezackter Saum. Viskose in ECOVERO-Qualität von Lenzing. 80% Viskose (ECOVERO), 20% metallisierte Fasern. Maschinenwäsche.

Länge ca. 58 cm

eisblau 193.950.026  
schwarz 535.012.009

32/34, 36/38, 40/42,  
Gr. 44/46, 48/50 € 59.99

**2 Dezent transparentes Shirt** im effektvollen Mustermix. Mit V-Ausschnitt und überschnittenen Schultern. Dekorative Glitzersteinchen im Vorderteil. Seitlicher Schlitz. Hinten länger geschnitten als vorne, so fällt es schön lässig. 100% Polyester. Maschinenwäsche.

Länge ca. 66 cm

grün-blau-gemustert 523.251.027  
Gr. 36, 38, 40 42, 44, 46 48, 50, 52

€ 29.99 35.99 39.99  
Gr. 54 44.99



1 Pullover

59.99

- aufwendiges Strickmuster
- veredelt mit Glanzgarn

2 Shirt ab

29.99

- hinten länger geschnitten
- effektvolle Glitzersteinchen



**3 Ein Figurschmeichler par excellence!** Die **Druckbluse** erhält ihre angenehme Weite durch die raffinierte Faltenlegung unterhalb des extravaganen Ausschnitts. Für die tolle Optik sorgt der exklusive, grafische Druck. Mit kurzen Ärmeln und Seitenschlitzen am Saum. Hinten modisch länger. Fließender Fall. 100% Viskose. Maschinenwäsche.

Länge ca. 68 cm

royalblau-ecru-bedruckt 224.894.091

Gr. 36, 38, 40 42, 44, 46 48, 50, 52

€ 29.99 35.99 39.99

Gr. 54 44.99

**4** Angenehm weich und effektiv bedruckt – dieses **Sweatkleid** werden Sie

lieben. Dekorative Details sind die gestreiften Abschlüsse am Rundhals-Ausschnitt mit überlappendem V, am Abschluss der kurzen Ärmeln und seitlich am Saum. In schmeichelnder, gerade geschnittener Schlupfform mit 2 Taschen aus den formgebenden Wiener Nähten. Unterstützt die Initiative Cotton made in Africa. 60% Baumwolle, 40% Polyester. Maschinenwäsche.

Länge ca. 100 cm

türkis-schwarz-bedruckt 151.687.063

Gr. 36, 38, 40 42, 44, 46 48, 50, 52

€ 49.99 56.99 62.99

€ 34.99 39.99 44.99

Gr. 54 68.99 49.99



3 Druckbluse ab

29.99

• fließender Fall



Exklusiv für Sie  
**reduziert**

4 Sweatkleid ab

34.99

danach ab 49.99

**% REDUZIERT\***

- mit 60% Baumwolle
- weiche Sweat-Qualität
- gestreifte Bündchen

# Frische Kick

Wählen Sie aus herrlich erfrischenden Blau-Nuancen, die so vielseitig sind wie der Ozean. Für jeden Stil und für jeden Geschmack ist hier das perfekte Blau dabei!

angenehm  
weiche  
Qualität

\*Zeitlich begrenzt –  
Näheres am Kataloganfang!

3 Pullover ab

59.99

• Viskose-Qualität

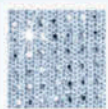

Dekorative Glitzer-Steinchen im Vorderteil

1 Bluse

ab 29.99

- modischer Lettering-Druck
- streckende Kontraspaspeln



2 Bluse

ab 29.99

- aus Viskose (ECOVERO)
- Ripplende mit eingearbeitetem Glanzgarn



Extra Qualität

4 Jeans ab

79.99

Angenehm leichter Tragekomfort dank Baumwolle & Lyocell

- mit dekorativen Ziersteinchen



Form: New York

- leicht vertiefte Leibhöhe
- normaler Oberschenkel
- schmale Fußweite

# Jeans Ensemble



Solo und auch gemeinsam garantieren die veredelte Jeans und der Jeansblazer einen glänzenden Auftritt. Und all diese Oberteile lassen sich perfekt dazu kombinieren!

**1 Bluse** in luftiger Crêpe-Qualität mit topaktuellem POWER-Lettering-Druck alllover. Schön gearbeitet mit kombiniertem Rundhals-V-Ausschnitt und einfarbigen Kontrastblenden bis zum leicht abgerundeten Saum. Kurze Ärmel mit Schlitz und schmaler Knopfmanschette. 95% Polyester, 5% Elasthan. Maschinenwäsche.

Länge ca. 64 cm

royalblau-weiß-bedruckt **171.046.022**  
Gr. 36, 38, 40 42, 44, 46 48, 50, 52  
€ **29.99 35.99 39.99**

**2** Attraktiv bedruckte **Bluse** mit Rundhals-Ausschnitt und lässig überschrittenen Schultern, die an den Abschlüssen von einem glänzendem Rippenstrick-Band in Kontrastfarbe verziert werden. Reine Viskose in ECOVERO-Qualität von Lenzing. 100% Viskose (ECOVERO). Maschinenwäsche.

Länge ca. 64 cm

dunkelblau-salbei-bedruckt **136.275.030**  
Gr. 36, 38, 40 42, 44, 46 48, 50, 52  
€ **29.99 35.99 39.99**

**3** Weich fließend, trendstark und so besonders: extravaganter **Pullover** in Viskose-Qualität! In das Vorderteil sind viele funkelnde Glitzersteinchen eingearbeitet. Mit leicht abgerundetem V-Ausschnitt, lässig überschrittenen Schultern und geripptem Saum. 90% Viskose, 10% metallisierte Fasern. Maschinenwäsche.

Länge ca. 66 cm hellblau **632.776.008**  
Gr. 36, 38, 40 42, 44, 46 48, 50, 52  
€ **59.99 67.99 74.99**

**4** Glamourös und angesagt: **Jeans** im Mix aus Baumwolle, Lyocell und Viskose. Seitlicher Einsatz entlang der Seitennaht mit funkenden Glitzersteinchen. Klassische 5-Pocket-Form mit Formbund, Gürtelschlaufen, Knopf- und Reißverschluss. Die Beine enden mit kleinen, abgerundeten Schlitzchen. Fußweite ca. 32 cm. Unterstützt die Initiative Cotton made in Africa. 56% Baumwolle, 19% Polyester, 14% Lyocell, 10% Viskose, 1% Elasthan. Maschinenwäsche.

**Normalgröße, Innenbeinlänge ca. 71 cm**  
blue-bleached **632.813.026**  
Gr. 36, 38, 40 42, 44, 46 48, 50, 52  
€ **79.99 89.99 98.99**

**Kurzgröße, Innenbeinlänge ca. 66 cm**  
blue-bleached **632.852.009**  
Gr. 18, 19, 20 21, 22, 23 24, 25, 26  
€ **79.99 89.99 98.99**

**5** Wenn ein ausdrucks- und farbstarkes Dessin auf eine geschmeidig fließende Qualität trifft, entsteht eine **Viskose-Bluse** mit dem Potenzial zum Lieblingsstück. Mit Hemdkragen, durchgehender Knopfleiste und langen Ärmeln mit Knopfmanschette. Weite gebende Falte an der



**Extra Qualität**

5 Viskose-Bluse ab  
**39.99**

Geschmeidig weich und farbbrillant dank reiner Viskose

- aus Viskose (ECOVERO)
- in attraktiven Dessins



**Extra Qualität**

7 Blazer ab

**89.99**

Der Tragekomfort der Baumwolle wird dank Lyocell und Viskose noch weicher!

- verdeckte Druckknöpfe
- Schulterpasse vorne und hinten

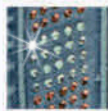

Mit dekorativen Ziersteinchen



6 Shirt ab

**49.99**



Rückenpasse. Der abgerundete Saum ist hinten etwas länger geschnitten. Viskose in ECOVERO-Qualität von Lenzing. 100% Viskose (ECOVERO). Maschinenwäsche.

**Länge ca. 64 cm**  
erdbeere-rot-gemustert **450.177.012**  
Gr. 36, 38, 40 42, 44, 46 48, 50, 52 54  
€ **39.99 44.99 49.99 54.99**

**6** Die raffinierten Mesh-Einsätze unterhalb des Rundhals-Ausschnitts und an den kurzen Ärmeln lassen leicht die Haut durchblitzen und liegen voll im Trend! Wunderbar weiches **Shirt** aus reiner Baumwolle. Mit dem Kauf unterstützen Sie die Initiative Cotton made in Africa. 100% Baumwolle. Netzware: 100% Polyester. Maschinenwäsche.

**Länge ca. 62 cm** weiß **742.572.019**  
Gr. 36, 38, 40 42, 44, 46 48, 50, 52  
€ **49.99 56.99 62.99**

**7** Eine Jeansjacke ganz neu interpretiert: Dieser **Blazer** in Denim-Qualität ist unglaublich trageangenehm und ein absoluter Trendsetter! Denn die langen Ärmel sind außen mit funkelnden Ziersteinchen besetzt. Die Zier-Brusttasche schmücken ebenfalls Glitzersteinchen. Mit Rundhals-Ausschnitt, verdeckter Druckknopfleiste und formgebenden Nähten. Unterstützt die Initiative Cotton made in Africa. 56% Baumwolle, 19% Polyester, 14% Lyocell, 10% Viskose, 1% Elasthan. Maschinenwäsche.

**Länge ca. 56 cm** blue-bleached **634.975.010**  
Gr. 36, 38, 40 42, 44, 46 48, 50, 52  
€ **89.99 99.99 110.-**

## Sportive Mode

2 Shirtjacke ab

59.<sup>99</sup>

- mit recyceltem Polyester
- Struktur-Jacquard

1 Shirt

ab 39.<sup>99</sup>

- mit silberfarbenen Foliendruck
- mit Ösen- und Kettenverzierung



3 Edel-Jeans



# Pink Passion

Lassen Sie sich von der Energie dieser Powerfarbe anstecken! Im Team mit edlem Silbergrau entwickelt es eine leger-elegante Dynamik.

**1 Ein echtes Schmuckstück! Shirt** mit silberfarbenen Foliendruck im Vorder- und Rückenteil sowie silberfarbenen Ösen und Metallkette am Rundhals-Ausschnitt mit kleinem V. Halblange Ärmel und Rückenteil in Uni. Seitenschlitze. 95% Polyester, 5% Elasthan. Maschinenwäsche.

Länge ca. 66 cm

ecru

749.576.042

Gr. 36, 38, 40 42, 44, 46 48, 50, 52  
€ 39.99 44.99 49.99

**2 Die strukturierte Jacquard-Qualität** macht die **Shirtjacke** in leichter A-Form so besonders. Mit Futter am Body und der Kapuze. Kapuze mit Tunnelzug und Ripsband mit Glitzerstreifen. Mit praktischem 2-Wege-Reißverschluss und Leistentaschen. Saum hinten modisch länger und abgerundet. Mit recyceltem Polyester. 97% Polyester, 3% Elasthan. Futter: 65% Polyester, 35% Baumwolle. Maschinenwäsche.

Länge ca. 66 cm

hellgrau

136.515.025

Gr. 36, 38, 40 42, 44, 46 48, 50, 52  
€ 59.99 67.99 74.99

**3 Premium-Qualität** mit hohem Baumwoll-Anteil: Diese **Edel-Jeans** sorgt dafür, dass der Bauch optisch flacher und der Po runder wirkt. Dank aktuellem Turn-up-Style kann sie lang oder gekrempelt getragen werden (Innenbeinlänge ca. 65 cm). In 5-Pocket-Form mit Knopf- und Reißverschluss, Gürtelschlaufen und modischem Schriftzug in Kontrastfarbe vorne an einer Tasche und am Beinabschluss. Fußweite 34 cm. Ohne Gürtel. 91% Baumwolle, 6% Polyester, 3% Elasthan. Grey-Denim und Blue-stone-washed; 50% Baumwolle, 40% Lyocell, 7% Elastomultiester, 3% Elasthan. Maschinenwäsche.

Normalgröße, Innenbeinlänge ca. 71 cm

fuchsia

138.215.028

grey denim

196.970.032

Gr. 36, 38, 40 42, 44, 46 48, 50, 52  
€ 99.99 112.- 123.-

Kurzgröße, Innenbeinlänge ca. 66 cm

fuchsia

138.226.028

grey denim

196.981.032

Gr. 18, 19, 20 21, 22, 23 24, 25, 26  
€ 99.99 112.- 123.-

Extra Qualität

3 Edel-Jeans ab

99.<sup>99</sup>

Hautsympathischer und trageangenehmer Baumwoll-Mix

- formt einen flachen Bauch und knackigen Po
- gekrempelt oder lang tragbar

K  
Kurze Größen

Form: London

- leicht vertiefte Leibhöhe
- schlanker Oberschenkel
- schmale Fußweite

ascari.



4 Jersey-Blazer ab  
69.99



6 Shirt

6 Shirt ab

29.99

- mit 95% Baumwolle
- glänzende Ziersteinchen



Print mit  
funkelnder  
Steinchen-  
Verzierung



Extra  
Qualität

5 Modal-Bluse ab  
49.99

Reines Modal:  
seidiges Gefühl &  
typischer Glanz



4 Der **Jersey-Blazer** ist eine leichte und figurfreundliche Jacken-Alternative für warme Tage. Sehr hoher Tragekomfort dank elastischem Jersey mit extravaganter Web-Struktur. Vorne mit unauffälligen Häkchen zu schließen. Die beiden Taschen sind mit funkelnenden Plättchen verziert. Langarm. 78% Polyester, 14% Viskose, 8% Elasthan. Maschinenwäsche.

**Normalgröße, Länge ca. 82 cm**  
grau **507.834.015**  
Gr. 36, 38, 40 42, 44, 46 48, 50, 52  
€ **69.99 78.99 86.99**

5 Weich fließende **Modal-Bluse** aus Satin mit modischem Buchstabendruck und kurzer Knopfleiste. Weite gende Falte im Rücken.

Lange Ärmel mit Krempelfunktion. Hinten abgerundeter, etwas längerer Saum. 100% Modal. Maschinenwäsche.

**Länge ca. 68 cm**  
fuchsia-hellgrau-bedruckt **136.209.028**  
Gr. 36, 38, 40 42, 44, 46 48, 50, 52  
€ **49.99 56.99 62.99**

6 Glanzstück mit Wow-Effekt: **Shirt** mit platziertem Druck, der mit funkelnenden Glitzersteinchen verziert ist. Mit Rundhals-Ausschnitt und kurzen Ärmeln. OCS-zertifiziert. 95% Baumwolle, 5% Elasthan. Maschinenwäsche.

**Länge ca. 66 cm**  
ecru-fuchsia-bedruckt **141.210.034**  
Gr. 36, 38, 40 42, 44, 46 48, 50, 52  
€ **29.99 35.99 39.99**

3 Pullover ab

59.99

- weiche Baumwoll-Mischung

# Softe Looks

Mit einem Hauch Luxus!  
Verwöhnen Sie sich mit weichen Materialien, glänzenden Effekten und funkelnden Glitzersteinchen.

Extra Qualität

1 Modal-Mix-Shirtjacke ab 59.99

Unbeschreiblich weich auf der Haut mit softem Glanz

- mit Kapuze
- silberfarbene Effekte



Zierband mit Glanz-Akzenten



Schriftzug mit Glitzersteinchen



Optisch streckendes Strickmuster mit silberfarbenem Glanzgarn

2 Long-Strickjacke ab 59.99

- Viskose-Qualität
- attraktive Kontraste



4 Jeans ab

79.99

- bequemer Baumwoll-Stretch
- Passformsattel vorne und hinten
- Reißverschluss am Bein



Form: New York

- Leicht vertiefte Leibhöhe
- normaler Oberschenkel
- schmale Fußweite



1 Trendsetter setzen auf diese **Modal-Mix-Shirtjacke!** Oben mit silberfarbig glänzender Jersey-Qualität, unten einfarbig abgesetzt. Eyecatcher sind die Zierbänder mit Glanz-Akzenten an den Ripp-Abschlüssen der langen Ärmel. Logo-Patch mit funkelnden Glitzersteinchen am Oberarm. Tunnelzug mit Bindeband im Saum – so fällt sie herrlich weit und schmeichelnd. 50% Modal, 44% Polyester, 6% Elasthan. Einsatz: 54% Polyester, 22% metallisierte Fasern, 20% Viskose, 4% Elasthan. Maschinenwäsche.

**Länge ca. 62 cm**  
silberfarben-elfenbein **132.944.035**  
Gr. 36, 38, 40 42, 44, 46 48, 50, 52  
€ **59.99 67.99 74.99**

2 **Long-Strickjacke** mit figurschmeichelndem Effekt: Die kontrastfarbigen Längsstreifen strecken optisch Ihre Silhouette, der horizontale Streifen betont die Taille. Alle Kanten sind kontrastfarbig eingefasst, die beiden Taschen mit frischen Ziernieten akzentuiert. Vorne mit durchgehender Druckknopfleiste. 72% Viskose, 28% Polyester. Maschinenwäsche.

**Länge ca. 82 cm** beige-grau  
**779.946.062**  
Gr. 36, 38, 40 42, 44, 46 48, 50, 52  
€ **59.99 67.99 74.99**

3 **Pullover** in effektvoller Ripp-Optik mit Glitzergarn – absoluter Geheimtipp unter Fashion-Fans. Apart der U-Boot-Ausschnitt, dezent das streckende Intarsienmuster. Mit einfarbigem Rippabschluss an den langen Ärmeln und am Saum. 40% Baumwolle, 40% Polyacryl, 20% metallisierte Fasern. Maschinenwäsche.

**Länge ca. 66 cm**  
sand-silberfarben-gemustert **137.008.037**  
Gr. 36, 38, 40 42, 44, 46 48, 50, 52  
€ **59.99 67.99 74.99**

4 Die **Jeans** im 5-Pocket-Style wird durch die edel glänzende Beschichtung zum Highlight. Passgenau durch den Formbund mit Gürtelschlaufen, Knopf- und Reißverschluss sowie Sattel vorne und hinten. Münztasche mit Reißverschluss ebenso wie die Seitenschlitze am Saum. Fußweite ca. 32 cm. Ohne Gürtel. Unterstützt die Initiative Cotton made in Africa. 98% Baumwolle, 2% Elasthan. Maschinenwäsche.

5 Modal-Mix-Sweatshirt



6 Modal-Mix-Culotte

**Normalgröße, Innenbeinlänge ca. 71 cm**

metallicfarben			<b>139.058.025</b>
Gr.	36, 38, 40	42, 44, 46	48, 50, 52
€	<b>79.99</b>	<b>89.99</b>	<b>98.99</b>

**Kurzgröße, Innenbeinlänge ca. 66 cm**

metallicfarben			<b>139.069.025</b>
Gr.	18, 19, 20	21, 22, 23	24, 25, 26
€	<b>79.99</b>	<b>89.99</b>	<b>98.99</b>

5 Für einen lässigen Trend-Style: **Modal-Mix-Sweatshirt** in geschmeidig weicher Interlock-Qualität. Der lässig-legere Schnitt sorgt für die aktuelle Optik. Den überlappenden V-Ausschnitt ziert ein Tunnelzug. Die Ballon-Optik an den topmodernen ¾-Ärmel entsteht durch die clevere Nahtführung. Tunnelzug am Saum. 50% Modal, 44% Polyester, 6% Elasthan. Maschinenwäsche.

**Länge ca. 62 cm**

hellgrau	<b>132.955.044</b>	puder	<b>132.966.045</b>
Gr.	36, 38, 40	42, 44, 46	48, 50, 52
€	<b>49.99</b>	<b>56.99</b>	<b>62.99</b>
€	<b>24.99</b>	<b>29.99</b>	<b>33.99</b>

6 Modisch-legerer Chic trifft softweiche Premium-Qualität: **Modal-Mix-Culotte** in angesagter, verkürzter und sehr bequemer Schnittform mit elastischem Schlupfbund. Trendiges Detail: die Reißverschluss-Taschen vorne und die beiden Zier-Klappentaschen hinten. Fußweite ca. 52 cm. Ohne Gürtel. 50% Modal, 44% Polyester, 6% Elasthan. Maschinenwäsche.

**Innenbeinlänge ca. 71 cm**

hellgrau	<b>133.415.041</b>	puder	<b>133.426.042</b>
Gr.	36, 38, 40	42, 44, 46	48, 50, 52
€	<b>49.99</b>	<b>56.99</b>	<b>62.99</b>

**7 Tasche** Made in Italy. Aus hochwertigem Rindleder in Metallic-Optik, mit modischem Prägemuster. Mit Bindeband zu schließen. Kleines Innenfach mit Reißverschluss. Ca. 29x37x12 cm.

silberfarben **667.307.027** € **179.-**

\*Zeitlich begrenzt – Näheres am Kataloganfang!

Exklusiv für Sie reduziert

5 Modal-Mix-Sweatshirt ab

**24.99**

danach ab 49.99

**% REDUZIERT\***

- halsschmeichelnder Kragen
- modische Ärmelform
- sportiver Tunnelzug am Saum



Extra Qualität

6 Modal-Mix-Culotte ab

**49.99**

Softweich und besonders angenehm auf der Haut mit elegantem Schimmer

- bequemer Tragekomfort
- aktuelle verkürzte Form

7 Tasche **179.-**

- Made in Italy
- modische Metallic-Optik



1 Spitzen-Kleid ab

79.99

- modische  
Tailleben-  
betonung
- blickdicht unterlegt



**Effektvolle  
Taillen-  
Betonung**

# Feminine Mode

Looks, die wir lieben: mal verspielt, mal  
verführerisch. Mit einem Hauch Romantik  
und ganz viel Raffinesse!

2 Ajour-Pullover ab

49.99

- sommerliche Qualität
- aufwendiges  
Ajour-Muster



1 Fabelhaft feminin! **Spitzen-Kleid** mit tiefem V-Ausschnitt und effektvoller Taillebenbetonung. Hinten mit Reißverschluss bis zur Hüfte. Die etwas längeren kurzen Ärmel enden in Gummibündchen. Leicht ausgestelltes, A-förmiges Rockteil. Der Body ist blickdicht gefüttert. 65% Polyamid, 35% Baumwolle. Futter: 100% Polyester. Maschinenwäsche.

**Länge ca. 106 cm** orchidee **442.838.008**  
Gr. 36, 38, 40 42, 44, 46 48, 50, 52  
€ **79.99** **89.99** **98.99**

2 Bestrickend schön! Luftiger **Ajour-Pullover** mit Muster in Blätter-Optik und Zierperlen. Femininer U-Boot-Ausschnitt, ¾-Ärmel sowie gerader Saum. 70% Polyacryl, 30% Polyamid. Maschinenwäsche.

**Länge ca. 62 cm** **443.489.013**  
ecru-orchidee-meliert  
Gr. 36, 38, 40 42, 44, 46 48, 50, 52  
€ **49.99** **56.99** **62.99**

3 Bei dieser schicken **Strickjacke** trifft schmeichelnder Schnitt auf attraktives Ajourmuster in Blätter-Optik. Das Vorderteil ist effektiv mit Zierperlen dekoriert. Rundhals-Ausschnitt mit Hakenverschluss vorne. 70% Polyacryl, 30% Polyamid. Maschinenwäsche.

**Länge ca. 74 cm** **442.861.013**  
ecru-orchidee-meliert  
Gr. 36, 38, 40 42, 44, 46 48, 50, 52  
€ 59.99 67.99 74.99  
€ **39.99** **44.99** **49.99**

Exklusiv für Sie  
**reduziert**



3 Strickjacke ab

**39.99**

danach ab 59.99

**% REDUZIERT \***

- luftiger Ajourstrick
- schmeichelnde Form
- mit Hakenverschluss

4 Spitzenshirt ab

**49.99**

- elastische Spitze
- Body blickdicht unterlegt



4 Das weiche Jersey-Futter im Body nimmt diesem **Spitzenshirt** die Transparenz, aber nicht den Reiz! Mit Rundhals-Ausschnitt und gewellten Abschlüssen. 65% Baumwolle, 35% Polyamid. Futter: 95% Viskose, 5% Elasthan. Maschinenwäsche.

**Länge ca. 62 cm**  
orchidee

**447.514.015**

Gr. 36, 38, 40 42, 44, 46 48, 50, 52  
€ **49.99 56.99 62.99**

**\*Zeitlich begrenzt –  
Näheres am Kataloganfang!**

# Feminine Mode

1 Pullunder ab

39.99

- mit Viskose (ECOVERO)
- femininer Carmen-Ausschnitt
- aufwendig in Form gestrickt



Modisch  
weites  
Bein

Extra  
Qualität

2 Lyocell-Mix-  
Hose ab

79.99

Angenehm weich,  
herrlich luftig und  
dazu sehr pflegeleicht

- mit 63% Lyocell (TENCEL)
- modisch weites Bein
- vorverlegte Seitennaht für eine schlanke Optik

3 Kurzarm-Shirt ab

29.99

- mit Viskose (ECOVERO)



4 Shirt

ab 49.99

- weiche Viskose-Mischung
- hochwertiges Innenfutter



1 Pullunder sind zurück auf der Modedebühne! Dieser begeistert mit seinem femininen Carmen-Ausschnitt, der mit einer Spange und Raffungen geschickt in Szene gesetzt wurde! Zudem ist er passgenau in Form gestrickt. Mit Viskose in ECOVERO-Qualität von Lenzing. 70% Viskose (ECOVERO), 30% Polyamid. Maschinenwäsche.

Länge ca. 62 cm

ecru

428.962.011

Gr. 36, 38, 40 42, 44, 46 48, 50, 52

€ 39.99 44.99 49.99

2 Diese Lyocell-Mix-Hose liegt auf der Trendsetter-Skala ganz weit oben! Denn mit ihren lässig weiten Beinen ist sie ein absolutes Mode-Must-Have. Der hohe Komfort-Bund sorgt für das Plus an Komfort, die Bügelfalten wirken schön figurfreundlich. Gürtelschlaufen, Knopf-, Haken- und Reißverschluss sowie Sicherheitsknopf in-

5 Shirt

ab 39.99

- platzierter Druck
- mit Glitzersteinchen
- Viskose-Qualität



Premium  
Qualität

6 Woll-Mix-Blazer ab

149.-

Weicher, dezent  
wärmender Boulé-  
Mix mit Wolle

- Schulterpolster und Wiener Nähte für eine schöne Silhouette

7 Druck-Shirt ab

29.<sup>99</sup>

- mit Viskose (ECOVERO)
- mit silberfarbenem Foliendruck



nen. 2 Taschen vorne. Fußweite ca. 58 cm. Ohne Gürtel. 63% Lyocell (TENCEL), 37% Polyester. Maschinenwäsche.

**Länge ca. 77 cm** ozean **429.013.010**

Gr.	36, 38, 40	42, 44, 46	48, 50, 52
€	<b>79.99</b>	<b>89.99</b>	<b>98.99</b>

3 Der fantasievolle, florale Druck lädt zum Träumen ein! **Kurzarm-Shirt** in geschmeidig weicher Qualität. Paspelierter Rundhals-Ausschnitt. Viskose in ECOVERO-Qualität von Lenzing. 95% Viskose (ECOVERO), 5% Elasthan. Maschinenwäsche.

**Länge ca. 62 cm** ozean-marine-bedruckt **141.163.050**

Gr.	36, 38, 40	42, 44, 46	48, 50, 52	54
€	<b>29.99</b>	<b>35.99</b>	<b>39.99</b>	<b>44.99</b>

4 Geheimtipp unter Fashion-Fans: Das **Shirt** mit bildschöner, transparenter Blätterspitze im Vorderteil und an den Ärmeln. Blickdicht im Vorderteil durch unterlegtes Jersey-Futter. An den Ärmeln blitzt die Haut verführerisch durch. Rückenteil aus geschmeidigem Jersey. Gewellter Abschluss an den kurzen Ärmeln und am Saum. Spitze: 60% Polyamid, 40% Viskose. Rückenteil: 70% Viskose, 26% Polyamid, 4% Elasthan. Futter: 95% Viskose, 5% Elasthan. Maschinenwäsche.

**Länge ca. 62 cm** ecru **207.308.002**

Gr.	36, 38, 40	42, 44, 46	48, 50, 52
€	<b>49.99</b>	<b>56.99</b>	<b>62.99</b>

5 Auf diesem **Shirt** entfaltet sich die volle Blütenpracht ganz platziert im Vorder- und Rückenteil sowie auf den ¾-Ärmeln. Auf der geschmeidigen Viskose-Stretch-Qualität kommt der Druck, veredelt mit funkelnden Glitzersteinchen, brillant zur Geltung. 95% Viskose, 5% Elasthan. Maschinenwäsche.

**Länge ca. 62 cm** weiß-kalkmint-bedruckt **623.716.004**

Gr.	36, 38, 40	42, 44, 46	48, 50, 52
€	<b>39.99</b>	<b>44.99</b>	<b>49.99</b>

6 **Woll-Mix-Blazer** Weiche Bouclé-Qualität im eleganten Designer-Stil. Luxuriöse Akzente setzen die goldfarbenen Knöpfe mit Logo-Prägung. Schulterpolster und Wiener Nähte für eine schöne Silhouette. Hochwertige Verarbeitung mit Futter und Metallkettchen als Aufhänger. 70% Polyester, 30% Wolle. Futter: 100% Viskose. Reinigung.

**Länge ca. 60 cm** ecru **146.451.020**

Gr.	36, 38, 40	42, 44, 46	48, 50
€	<b>149.-</b>	<b>164.-</b>	<b>179.-</b>

7 Der farbrillante Druck und der Folien-Print verleihen dem **Druck-Shirt** das gewisse Etwas! Rundhals-Ausschnitt und gerader Saum. Mit Viskose in ECOVERO-Qualität von Lenzing. 95% Viskose (ECOVERO), 5% Elasthan. Maschinenwäsche.

**Länge ca. 62 cm** topas-bedruckt **429.239.013**

Gr.	36, 38, 40	42, 44, 46	48, 50, 52
€	<b>29.99</b>	<b>35.99</b>	<b>39.99</b>

Hinweise zum verantwortlichen Wirtschaftsakteur EU und zur umweltgerechten Entsorgung finden Sie in unserem Online-Shop.



# Feminine Mode

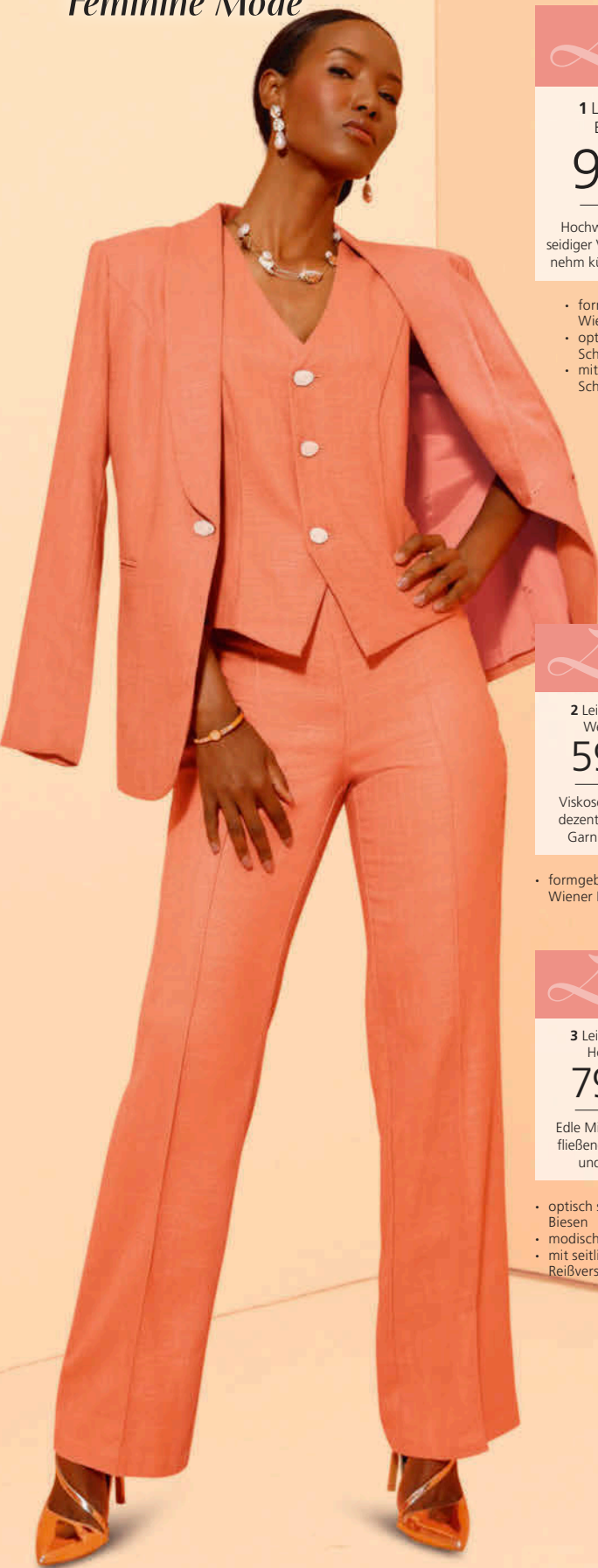

Extra  
Qualität

1 Leinen-Mix-Blazer ab

99.99

Hochwertiger Mix aus seidiger Viskose und angenehm kühlendem Leinen.

- formgebende Wiener Nähte
- optisch streckender Schalkragen
- mit flachen Schulterpolstern

Extra  
Qualität

2 Leinen-Mix-Weste ab

59.99

Viskose & Leinen: dezent glänzende Garnmischung

- formgebende Wiener Nähte

Extra  
Qualität

3 Leinen-Mix-Hose ab

79.99

Edle Mischung aus fließender Viskose und Leinen

- optisch streckende Biesen
- modische Fußweite
- mit seitlichem Reißverschluss

4 Pullover  
ab 59.99

- mit Viskose (ECOVERO)
- effektvoller Mesheinsatz



4 Pullover



1 Angenehm kühlend trägt sich der **Leinen-Mix-Blazer** mit schmeichelndem, streckendem Schalkragen und Paspeltaschen. Auf 1 Schmuckknopf zu schließen. Flache Schulterpolster, Wiener Nähte vorne und hinten sowie die Teilungsnaht hinten sorgen für perfekten Sitz. Lange Ärmel mit Schlitz am Abschluss. Hochwertig komplett gefüttert. 75% Viskose, 25% Leinen. Futter: 100% Polyester. Maschinenwäsche.

**Länge ca. 70 cm**

papaya **428.203.007**  
Gr. 36, 38, 40 42, 44, 46 48, 50, 52  
€ **99.99 112.- 123.-**

2 Ergänzt perfekt Ihr stilvolles Outfit: Die **Leinen-Mix-Weste** mit tiefem V-Ausschnitt und schönen großen

5 Druck-Bluse  
ab 49.99

- eleganter Matt-Satin
- goldfarbener Foliendruck



6 Druck-Shirt ab

39.<sup>99</sup>

- platziertes Druckdessin
- mit dekorativem Foliendruck

7 Shirttop ab

29.<sup>99</sup>

- mit Viskose (Ecovero)
- goldfarbener Foliendruck



Schmuck-Knöpfen. Wiener Nähte vorne und hinten und die Teilungsnaht hinten bringen sie auf Figur. Vollständig gefüttert. 75% Viskose, 25% Leinen. Futter: 100% Polyester. Maschinenwäsche.

**Länge ca. 52 cm** papaya **428.098.007**  
 Gr. 36, 38, 40 42, 44, 46 48, 50, 52  
 € **59.99** **67.99** **74.99**

3 Fließende Qualität, komfortable Form mit modisch weiten Beinen: Die **Leinen-Mix-Hose** wirkt sehr elegant und ist dank Leinen-Anteil herrlich temperaturlausgleichend. Formbund mit elastischem Dehnbund hinten und mit seitlichem, nahtfeinem Reißverschluss inklusive Sicherheitsknopf innen. Vorne mit streckender Biese, hinten mit Bügelfalte. Perfekte Passform dank Abnäher hinten. Fußweite ca. 54 cm. Ohne Gürtel. 75% Viskose, 25% Leinen. Maschinenwäsche.

**Innenbeinlänge ca. 79 cm** papaya **428.215.007**  
 Gr. 36, 38, 40 42, 44, 46 48, 50, 52  
 € **79.99** **89.99** **98.99**

4 Pullover in geschmeidigem Jacquard-Feinstrick mit eleganten Wellenkanten und Ajour-Akzenten. Im Nacken mit Schlitz und Hakenverschluss sowie verspieltem Rips-Band in Schleifen-Form. Am Saum zusätzlich mit Netzeinsatz. Mit Viskose in ECOVERO-Qualität von Lenzing. 50% Viskose (Ecovero), 28% Polyester, 22% Polyamid. Maschinenwäsche.

**Länge ca. 58 cm** ecru **428.281.009**  
 Gr. 36, 38, 40 42, 44, 46 48, 50, 52  
 € **59.99** **67.99** **74.99**

5 Unwiderstehlich schön! Bei der **Druck-Bluse** kommt das Dessin mit goldfarbenem Folien-Print allover dank Matt-Satin brillant zur Geltung. Rundhals-Ausschnitt mit Falten vorne. Brustabnäher. Elastischer Abschluss an den ¾-Ärmeln und am Saum. 97% Polyester, 3% Elasthan. Maschinenwäsche.

**Länge ca. 64 cm** ecru-apricot-bedruckt **428.452.012**  
 Gr. 36, 38, 40 42, 44, 46 48, 50, 52  
 € **49.99** **56.99** **62.99**

6 Ein Schmuckstück für Ihre Garderobe! **Druck-Shirt** mit platziertem Mustermix aus farbbrillanten Partien und goldfarbenem Folien-Druck. Rundhals-Ausschnitt und überschnittene Schultern. 95% Viskose, 5% Elasthan. Maschinenwäsche.

**Länge ca. 62 cm** ecru-papaya-bedruckt **428.258.020**  
 Gr. 36, 38, 40 42, 44, 46 48, 50, 52  
 € **39.99** **44.99** **49.99**

7 Das farbbrillante Druck-Dessin mit platziertem goldfarbenem Folien-Druck gibt dem **Shirttop** seine charmante Note. Mit Viskose in ECOVERO-Qualität von Lenzing. 95% Viskose (Ecovero), 5% Elasthan. Maschinenwäsche.

**Länge ca. 62 cm** ecru-apricot-bedruckt **428.339.011**  
 Gr. 36, 38, 40 42, 44, 46 48, 50, 52  
 € **29.99** **35.99** **39.99**

Hinweise zum verantwortlichen Wirtschaftsakteur EU und zur umweltgerechten Entsorgung finden Sie in unserem Online-Shop.



2 Kurzarm-Pullover



1 Perfekt für Blumen-Liebhaberinnen! Luftiges **Webkleid** in figurschmeichelnder Stufenform mit femininen Volants vorne und hinten. Rundhals-Ausschnitt und formgebende Brustabnäher. Verdeckter Reißverschluss entlang der Seitennaht. Aus recyceltem Polyester. 100% Polyester. Futter: 100% Polyester. Maschinenwäsche.

**Länge ca. 96 cm**  
pistazie-zitronenbedruckt **424.713.021**  
Gr. 36, 38, 40 42, 44, 46 48, 50, 52  
€ **49.99 56.99 62.99**  
Gr. 54 **68.99**

2 Wunderbar weich: der hochwertige Mix aus Lyocell und Viskose. **Kurzarm-Pullover** mit Rundhals-Ausschnitt und modern überschnittenen Schultern – ein eleganter Begleiter für viele Anlässe. Besonders schick: die Blumen-Applikationen mit Zierperlen im Schulterbereich. 42% Viskose, 30% Lyocell, 28% Polyester. Maschinenwäsche.

**Länge ca. 62 cm**  
eucalyptus **148.912.033**  
champagner **165.401.033**  
Gr. 36, 38, 40 42, 44, 46 48, 50, 52  
€ **39.99 44.99 49.99**

3 Für alle, die florale Muster lieben, ist dieses **Druck-Shirt** ein absolutes Must-have! Femininer Wasserfall-Ausschnitt und überschnittene Schultern. Mit Viskose in ECOVERO-Qualität von Lenzing. 95% Viskose, 5% Elasthan. Maschinenwäsche.

**Länge ca. 62 cm**  
champagner-pistaziebedruckt **435.210.022**  
Gr. 36, 38, 40 42, 44, 46 48, 50, 52  
€ **39.99 44.99 49.99**  
€ **19.99 23.99 26.99**

# Verliebt in Grün

Entdecken Sie auffallend schöne Dessins, verspielte Details und frische Grüntöne für Ihre individuelle Ausstrahlung!



2 Kurzarm-Pullover ab

**39.99**

- mit 42% Viskose
- lässig überschnittene Schultern
- mit Blütenapplikation

1

1 Webkleid ab

**49.99**

- pflegeleichtes Material
- schmeichelnde Stufenform
- figurfreundlicher Schnitt für eine perfekte Silhouette



At least 50% GRS recycled polyester certified by CU 1105712

4 Ein legerer Klassiker zeigt sich von seiner charmanten Seite! **Polopullover** mit gestrickten Rüschen am Kragen und entlang der kurzen Zierknopfleiste. Die Abschlüsse der kurzen Ärmel und der Saum sind gerippt. Mit Viskose in ECOVERO-Qualität von Lenzing. 75% Viskose (ECOVERO), 22% Polyamid. 3% Baumwolle. Maschinenwäsche.

Länge ca. 62 cm

champagner 436.870.012  
koralle 436.880.006

Gr. 36, 38, 40 42, 44, 46 48, 50, 52  
€ 49.99 56.99 62.99

\*Zeitlich begrenzt –  
Näheres am Kataloganfang!

3

Exklusiv für Sie  
reduziert

3 Druck-Shirt ab

19.99

danach ab 39.99

% REDUZIERT \*

- mit 95% Viskose (ECOVERO)
- schmeichelnder Wasserfall-Ausschnitt

4 Polopullover ab

49.99

- mit 75% Viskose
- Polokragen mit Zierknopfleiste



4 Polopullover



1



Exklusiv für Sie  
**reduziert**

1 Viskose-Longbluse ab

**34.99**

danach ab 49.99

**% REDUZIERT\***

- reine Viskose
- figurschmeichelnder Schnitt
- Volant am Ausschnitt



2 Shirt ab

**29.99**

- mit 95% Viskose (ECOVERO)
- lässig überschnittene Schultern

## Floraler Zauber

Aufwendige Stickereien, edle Blütendrucke und Sommer-Qualitäten machen aus Ihrem Look ein feminines Highlight!

1 Romantischer Style trifft auf schmeichelnden Schnitt! Zarte **Viskose-Longbluse** im Blumenmuster mit Volants am tiefen V-Ausschnitt. Die Faltenpartie darunter sorgt für kaschierende Weite. Aktuelle ¾-Ärmel mit Gummibündchen. Aus Viskose in ECOVERO-Qualität von Lenzing. 100% Viskose (ECOVERO). Maschinenwäsche.

**Länge ca. 72 cm**  
champagner-bleu-  
bedruckt

**434.502.013**

Gr. 36, 38, 40 42, 44, 46 48, 50, 52  
€ 49.99 56.99 62.99  
€ **34.99 39.99 44.99**

2 Der erlesene Blütendruck rundum macht das **Shirt** so besonders. Modisch überschnittene Schultern. Mit Viskose in ECOVERO-Qualität von Lenzing. 95% Viskose (ECOVERO), 5% Elasthan. Maschinenwäsche.

**Länge ca. 62 cm**

sand-bleu-bedruckt **435.209.019**

Gr. 36, 38, 40 42, 44, 46 48, 50, 52  
€ **29.99 35.99 39.99**

3 Frauen mit Stil lieben **Print-Shirts** wie diese! Denn der platzierte Blüten-Druck im Vorderteil ist wunderschön und macht dieses Modell zu einem Lieblingsstück. Mit breitem Rundhals-Ausschnitt, modern überschnittenen Schultern und in pflegeleichter, plissierter Qualität. Der Rücken bleibt einfarbig. 100% Polyester. Maschinenwäsche.

**Länge ca. 62 cm**  
champagner-beige-  
bedruckt

**148.536.052**

Gr. 36, 38, 40 42, 44, 46 48, 50, 52  
€ **39.99 44.99 49.99**

3  
3 Print-Shirt ab  
**39.99**

- pflegeleichtes Material
- platzierter Blüten-Druck



**Pflegeleichte**

**Plisse-**

**Qualität**

**4** Der transparente Mesh-Einsatz im Vorderteil sorgt für den Ohlala-Effekt! Charmantes **Shirt** mit Rundhals-Ausschnitt und geradem Saum. Mit Viskose in ECOVERO-Qualität von Lenzing. 95% Viskose, 5% Elasthan. Maschinenwäsche.

**Länge ca. 62 cm**

bleu **435.242.015**  
 champagner **450.495.013**  
 Gr. 36, 38, 40 42, 44, 46 48, 50, 52  
 € **39.99 44.99 49.99**

**5** Schwungvoll in die neue Saison! **Tencel-Rock** in weiter Bahnenform mit charmanter Stickerei. Doppelknopf und Reißverschluss vorne, Gürtelschlaufen ringsum. Hinten mit elastischem Dehnbund, der ihn so herrlich bequem macht. Abgerundete Taschen. Ohne Gürtel. 100% Lyocell (TENCEL). Maschinenwäsche.

**Länge ca. 72 cm**

bleu **436.542.016**  
 sand **436.553.010**  
 Gr. 36, 38, 40 42, 44, 46 48, 50, 52  
 € **59.99 67.99 74.99**

**6** Blütenzauber trifft auf Viskose in ECOVERO-Qualität von Lenzing: **Shirt** mit Rundhals-Ausschnitt und beliebten ¾-Ärmeln. 95% Viskose (ECOVERO), 5% Elasthan. Maschinenwäsche.

**Länge ca. 62 cm**

sand-bleu-bedrukt **435.447.008**  
 Gr. 36, 38, 40 42, 44, 46 48, 50, 52  
 € **39.99 44.99 49.99**

\*Zeitlich begrenzt –  
 Näheres am Kataloganfang!

Extra  
 Qualität

4 Shirt ab

**39.99**

Weiche-geschmeidige  
 Viskose-Qualität  
 mit feinem Schimmer

- transparente Einsätze



4 Shirt

6 Shirt ab

**39.99**

- mit 95% Viskose (ECOVERO)
- bezauberndes Blütendessin



5 Tencel-Rock

Extra  
 Qualität

5 Tencel-Rock ab

**59.99**

Tencel – sanft wie Seide,  
 kühl wie Leinen  
 und so trageangenehm!

- Lyocell-Qualität (TENCEL)
- mit Gürtelschlaufen
- schwingende Bahnenform

# Feminine Mode

**1 7/8-Hose** in wunderbar bequemer, elastischer und trotzdem formstabiler Bengalin-Qualität. Mit angesetztem Bund und innenliegendem Rundum-Dehnbund. 2 aufgesetzte Gesäßtaschen. Kleiner Schlitz mit 3 Zierösen am Beinabschluss. 83% Polyester, 13% Viskose, 4% Elasthan. Maschinenwäsche.

**Normalgröße, Innenbeinlänge ca. 65 cm**

taupe	<b>319.389.104</b>
weiß	<b>319.395.104</b>
schwarz	<b>319.409.111</b>
puder	<b>319.419.118</b>

Gr. 36, 38, 40 42, 44, 46 48, 50, 52

€ **39.99** **44.99** **49.99**

Gr. 54 **54.99**

**Kurzgröße, Innenbeinlänge ca. 60 cm**

taupe **319.431.104**

weiß	<b>319.442.109</b>
schwarz	<b>319.453.109</b>
puder	<b>319.464.107</b>
Gr. 19, 20	21, 22, 23 24, 25
€ <b>39.99</b>	<b>44.99</b> <b>49.99</b>

**2** Der duftig-leichte Lagen-Look umschmeichelt gekonnt Ihre Figur! **Kleid** mit schräg angesetzten Volants. Brustabnäher, versteckter Reißverschluss in der Seitennaht. In Georgette-Qualität, blickdicht gefüttert. 100% Polyester. Futter: 100% Polyester. Maschinenwäsche.

**Länge ca. 106 cm**

orchidee-ecru-bedruckt **123.207.053**

Gr. 36, 38, 40 42, 44, 46 48, 50, 52

€ **49.99** **56.99** **62.99**

Gr. 54 **68.99**

2 Kleid ab

**49.99**

- gewebte Qualität
- modische Länge
- femininer Lagenlook
- blickdicht gefüttert



3 Blazer ab

**59.99**

- modisch kürzere Form



Luftig-leichte  
Georgette-  
Qualität

1 7/8-Hose ab

**39.99**

**SUPERSTRETCH**

**K**

Kurze  
Größen

Form: Trento

- komfortable Leibhöhe
- schlanker Oberschenkel
- schmale Fußweite



puder

taupe

weiß

schwarz

**3** In modisch kurzer Form: femininer **Blazer** mit gebogenen Kanten. Schulterpolster, figurformende Wiener Nähte, Hakenverschluss, 3/4-lange Ärmel mit Schlitz, 2 Nahttaschen. Trageangenehme, pflegeleichte Stretch-Qualität. Unterstützt die Initiative Cotton made in Africa. 98% Baumwolle, 2% Elasthan. Futter: 100% Polyester. Maschinenwäsche.

**Länge ca. 60 cm** orchidee **123.193.039**

Gr. 36, 38, 40 42, 44, 46 48, 50, 52 54

€ **59.99** **67.99** **74.99** **81.99**

**4** Bezaubernd! Softes **Modal-Shirt** mit eleganter Zierperlen-Spange am kombi-

nierten Rundhals-Tropfen-Ausschnitt. 95% Modal, 5% Elasthan. Maschinenwäsche.

**Länge ca. 62 cm**

ecru **442.827.011** orchidee **450.542.012**

Gr. 36, 38, 40 42, 44, 46 48, 50, 52

€ **39.99** **44.99** **49.99**

**5** Aufregend schön: **Shirt** aus Viskose in ECOVERO-Qualität von Lenzing. Die kurzen Ärmel lassen dank aufwendigem Ausbrenner-Dessin die Haut durchschimmern und erhalten durch die elastischen Gummibündchen am Abschluss eine feminine Puffärmel-Optik. Der V-Ausschnitt ist mit glänzenden Ziersteinchen in Herz-Optik besetzt. 95% Viskose (ECOVERO), 5% Elasthan. Maschinenwäsche.

Extra  
Qualität

4 Modal-Shirt ab  
**39.99**

Unglaublich weich  
mit seidig mattem  
Glanz

- mit 95% Modal
- Cut-out mit Zier-  
perlen am  
Ausschnitt



Exklusiv für Sie  
**reduziert**



6 Modal-Shirt ab  
**34.99**  
danach ab 49.99

**% REDUZIERT\***

- bezauberndes  
Blütendessin
- gebogter  
Ausschnitt



5 Shirt  
ab **49.99**

- Kurzarm mit  
aufwendigem  
Ausbrenner-  
Dessin



<b>Länge ca. 62 cm</b>	ecru	<b>599.972.093</b>
<b>Gr.</b> 36, 38, 40	42, 44, 46	48, 50, 52
<b>€</b> 49.99	<b>56.99</b>	<b>62.99</b>

6 Das **Modal-Shirt** brilliert durch den exklusiven Blütendruck vorne und hinten, durch den tiefen, sanft gebogten V-Ausschnitt und den seidig matten Glanz. Modische  $\frac{3}{4}$ -Ärmel. Mit geschmeidig weichem Modal in TENCEL-Qualität von Lenzing. 95% Modal (TENCEL), 5% Elasthan. Maschinenwäsche.

<b>Länge ca. 62 cm</b>	ecru-orchidee-bedruckt	<b>442.816.019</b>
<b>Gr.</b> 36, 38, 40	42, 44, 46	48, 50, 52
<b>€</b> 49.99	<b>56.99</b>	<b>62.99</b>
<b>€</b> 34.99	<b>39.99</b>	<b>44.99</b>

\*Zeitlich begrenzt –  
Näheres am Kataloganfang!



2 Shirt  
ab 39.99

- mit 95% Modal
- Zierelement
- schmeichelnde Flügelärmel

Premium Qualität

1 Edel-Jeans ab  
**99.99**

Längs- und querelastische, anschniegsame Superstretch-Denim-Qualität

- Taschen mit Stickerei und Ziersteinchen
- Reißverschluss am Bein

**SUPERSTRETCH**

**K**  
Kurze Größen

auch in Weiß

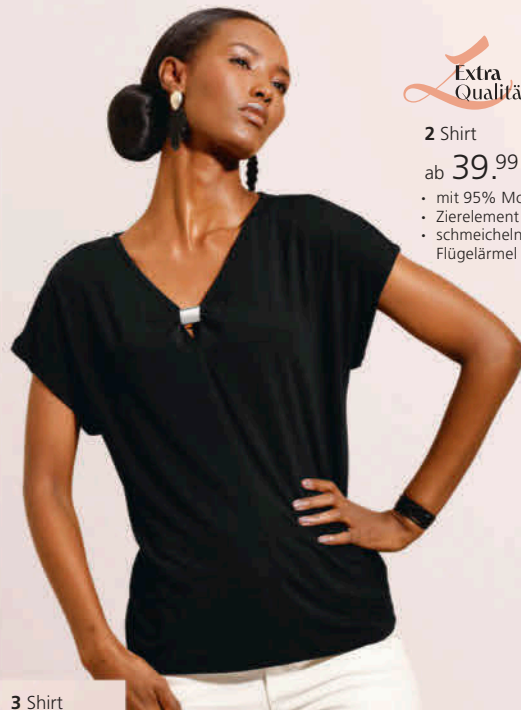

3 Shirt  
ab 29.99  
• mit Spitzenbesatz

**1 Edel-Jeans Deluxe** mit glänzenden Strass-Applikationen: Gesäßtaschen mit Glitzersteinchen und auf einer Seite mit aufwändiger Stickerei. Am Beinabschluss mit einem silberfarbenen Reißverschluss. Trageangenehme Superstretch-Magic-Qualität von ascari: Zaubert eine tolle Figur und sitzt wie angegossen. Unser Tipp: Für einen figurbetonten Sitz bestellen Sie dieses Modell eine Nummer kleiner. Fußweite ca. 30 cm. 50% Baumwolle, 40% Lyocell, 7% Elastomultiester, 3% Elasthan. Weiß: 91% Baumwolle, 6% Polyester, 3% Elasthan. Schwarz: 65% Baumwolle, 31% Polyester, 4% Elasthan. Maschinenwäsche.

**Normalgröße, Innenbeinlänge ca. 71 cm**  
weiß **349.137.086** schwarz **349.143.085**  
Gr. 36, 38, 40 42, 44, 46 48, 50  
€ **99.99** **112.-** **123.-**

**Kurzgröße, Innenbeinlänge ca. 66 cm**  
weiß **349.154.090** schwarz **349.169.081**  
Gr. 18, 19, 20 21, 22, 23 24, 25  
€ **99.99** **112.-** **123.-**

**2** Dieses **Shirt** gehört in jede stilvolle Garderobe! Den tiefen V-Ausschnitt ziert eine dekorative Spange. Mit überschnittenen Schultern, femininen Flügelärmeln und geradem Saum. 95% Modal (TENCEL), 5% Elasthan. Maschinenwäsche.



4 Blusentop  
ab 29.99

- aus edlem Satin
- kunstvoller Spitzeneinsatz



**ascari.**

### 5 Shirt

ab 29.99

- formstabile Qualität
- Ärmel aus Spitze



Länge ca. 62 cm

schwarz **437.532.015**  
 Gr. 36, 38, 40 42, 44, 46 48, 50, 52  
 € 39.99 44.99 49.99

**3 Feminines Shirt:** Der breite Spitzenbesatz am V-Ausschnitt streckt wirkungsvoll die Silhouette! OCS-zertifiziertes Produkt. 50% Baumwolle, 50% Modal. Maschinenwäsche.

Länge ca. 62 cm

ecru **123.241.078**  
 Gr. 36, 38, 40 42, 44, 46 48, 50, 52 54  
 € 29.99 35.99 39.99 44.99

**4 Einen Hauch von Glanz und Glamour** versprüht dieses **Blusentop** aus Satin. Mit zarter Spitze am Rundhals-Ausschnitt und geradem Saum. 97% Polyester, 3% Elasthan. Maschinenwäsche.

Länge ca. 60 cm

schwarz **437.475.013**  
 Gr. 36, 38, 40 42, 44, 46 48, 50, 52  
 € 29.99 35.99 39.99

**5 Fabelhaft feminin!** Dieses **Shirt** bekommt seine elegante und sehr weibliche Note durch die wunderschönen Spitzen-Details: denn die ¾-langen Ärmel mit kleiner Manschette sind komplett aus einer transparenten Lochspitze gearbeitet und der U-Boot-Ausschnitt ist mit einem tollen Spitzenband verziert. Sehr trageangenehm dank formstabiler, elastischer Qualität. 95% Polyester, 5% Elasthan. Spitze: 100% Polyester. Maschinenwäsche.

Länge ca. 62 cm

ecru **226.813.080**  
 Gr. 36, 38, 40 42, 44, 46 48, 50, 52 54  
 € 29.99 35.99 39.99 44.99

**6 Sehr charmant** zeigt sich dieses komfortable **Jersey-Kleid** mit seinem attraktiven Leo-Print. Schön gestalteter Ausschnitt mit breiter Blende. Die weiche Viskose schenkt rundum angenehmen Tragekomfort. Formgebende Wiener Nähte im Vorder- und Rückenteil, weit schwingendes Rockteil in A-Linie. Viskose in ECOVERO-Qualität von Lenzing. 95% Viskose (ECOVERO), 5% Elasthan. Maschinenwäsche.

Normalgröße, Länge ca. 106 cm

ecru-schwarz-bedruckt **418.051.022**  
 Gr. 36, 38, 40 42, 44, 46 48, 50, 52 54  
 € 49.99 56.99 62.99 68.99

Kurzgröße, Länge ca. 100 cm

ecru-schwarz-bedruckt **418.298.022**  
 Gr. 19, 20 21, 22, 23 24, 25  
 € 49.99 56.99 62.99

**7 Tasche** Schicker Modebegleiter aus hochwertigem Synthetikmaterial. Mit Reißverschluss. Innen mit Zipperfach und offenem Fach. Schulterriemen in Flecht-Optik; abnehmbarer, verstellbarer Umhängerriemen. Mit goldfarbendem Anhänger. Ca. 30x15x10 cm.

schwarz **489.570.016** € 59.99

Extra  
Qualität

6 Jersey-Kleid ab

49.99

Geschmeidig weiche, anschniegsame Jersey-Qualität aus Viskose-Stretch

- mit 95% Viskose (ECOVERO)
- modisch ausgestelltes Rockteil
- Karree-Ausschnitt

K  
Kurze  
Größen



7 Tasche  
59.99



Hinweise zum verantwortlichen Wirtschaftsakteur EU und zur umweltgerechten Entsorgung finden Sie in unserem Online-Shop.



Mit  
Push-up-  
Effekt

1 5-Pocket-Jeans ab

59.99

- Reißverschluss am Bein
- 5-Pocket-Form

**K**  
Kurze  
Größen



Mit floraler  
Stickerei  
und Glitzer-  
Steinchen

Extra  
Qualität

2 Modal-Baumwoll-  
Shirt ab

49.99

Geschmeidiger  
Baumwoll-Modal-Mix  
mit weicher Spitze

- seidig-matter  
Glanz
- pflegeleicht  
& langlebig



3 Shirt

ab 39.99



1 Formt einen tollen Po! **5-Pocket-Jeans** mit Push-up-Passe und Doppelnäht hinten. Aufwendig verziert mit Blütenstickerei und Glitzersteinchen seitlich entlang des Beins. Formbund mit Gürtelschlaufen sowie Knopf- und Reißverschluss vorne. Ohne Gürtel. Fußweite ca. 30 cm. Unterstützt die Initiative Cotton made in Africa. Weiß: 98% Baumwolle, 2% Elasthan. Blue-stone-washed: 95% Baumwolle, 3% Polyester, 2% Elasthan. Maschinenwäsche.

**Normalgröße, Innenbeinlänge ca. 68 cm**

weiß 411.674.016  
blue-stone-washed 411.696.016

Gr. 36, 38, 40 42, 44, 46 48, 50, 52  
€ 59.99 67.99 74.99  
Gr. 54 81.99

**Kurzgröße, Innenbeinlänge ca. 63 cm**

weiß 411.685.016  
blue-stone-washed 411.700.016

Gr. 19, 20 21, 22, 23 24, 25  
€ 59.99 67.99 74.99

4 Kurzarm-  
Bluse

ab 29.99

- Crêpe-  
Qualität



5 Shirt ab

29.<sup>99</sup>

- platzierter Blüten-Druck
- Viskose-Qualität



6 Shirt ab

29.<sup>99</sup>

- Viskose-Qualität



Hinweise zum verantwortlichen Wirtschaftsakteur EU und zur umweltgerechten Entsorgung finden Sie in unserem Online-Shop.

**2 Modal-Baumwoll-Shirt** In weichem, hochwertigem Materialmix. Es schmückt sich rund um den V-Ausschnitt und im Schulterbereich mit bezaubernder Spitze. 48% Baumwolle, 48% Modal, 4% Elasthan. Maschinenwäsche.

**Länge ca. 62 cm** weiß **750.189.039**  
 Gr. 36, 38, 40 42, 44, 46 48, 50, 52  
 € **49.99** **56.99** **62.99**

**3** Für alle, die einen femininen und luxuriösen Look lieben! Filigrane Blüten-Spitze macht den V-Ausschnitt bei diesem **Shirt** zum absoluten Hingucker. Mit kurzen Ärmeln und aus hochwertiger und angenehm weicher Viskose in ECOVERO-Qualität von Lenzing gefertigt. 95% Viskose (ECOVERO), 5% Elasthan. Spitze: 100% Polyester. Maschinenwäsche.

**Länge ca. 62 cm** nachtblau **850.101.016**  
 Gr. 36, 38, 40 42, 44, 46 48, 50, 52  
 € **39.99** **44.99** **49.99**

**4 Kurzarm-Bluse** mit Kontrast-Paspelierungen am Bubi-Kragen, entlang der Knopfleiste sowie an den geräfften Puffärmeln mit Manschetten und Knopfverschluss. Formgebende Brustabnäher. 100% Polyester. Maschinenwäsche.

**Länge ca. 64 cm** ecru **434.105.024**  
 Gr. 36, 38, 40 42, 44, 46 48, 50, 52 54  
 € **29.99** **35.99** **39.99** **44.99**

**5** Wunderschönes **Shirt** für viele Gelegenheiten mit platzierter Blüten-Druck am Rundhals-Ausschnitt. Ein Basic, das jeden Look modisch aufwertet. Angenehm leichter und hautsympathischer Viskose-Mix. Mit überschnittenen Schultern. 95% Viskose (ECOVERO), 5% Elasthan. Maschinenwäsche.

**Länge ca. 62 cm**  
 ecru-hellblau-bedruckt **623.801.029**  
 Gr. 36, 38, 40 42, 44, 46 48, 50, 52  
 € **29.99** **35.99** **39.99**

**6 Shirt** – das kombistarke Blumendessin macht Lust auf warme Sommertage! In stretchbequemer, wunderbar geschmeidiger Qualität. Viskose in ECOVERO-Qualität von Lenzing. 95% Viskose (ECOVERO), 5% Elasthan. Maschinenwäsche.

**Länge ca. 62 cm**  
 royalblau-smaragd-bedruckt **123.310.052**  
 Gr. 36, 38, 40 42, 44, 46 48, 50, 52 54  
 € **29.99** **35.99** **39.99** **44.99**

1 Druckbluse ab

34.<sup>99</sup>

- aus Viskose (ECOVERO)
- figurschmeichelnd



# Casual Mode

Wir laden Sie ein, sich wohlfühlen. In erlesenen Materialien und einer selbstverständlichen Lässigkeit, die Ihren natürlichen Stil betont!

2 Jeans ab

59.<sup>99</sup>

- Baumwoll-Qualität



Form: Nizza

- komfortable Leibhöhe
- normaler Oberschenkel
- normale Fußweite

COSMA



1 Mit trendigem Blumenprint-Patchwork: **Druckbluse** in geschmeidig fließender Viskose-Qualität. Rundhals-Ausschnitt und ¾-Ärmel. Kaschierende Weite und einen lockeren Fall durch die gelegten Falten am Ausschnitt und elastischen Bündchen an den Ärmeln und am Saum. Mit Brustabnähern. Viskose in ECOVERO-Qualität von Lenzing. 100% Viskose. Maschinenwäsche.

**Länge ca. 64 cm**  
ecru-bleu-bedruckt **413.953.037**  
Gr. 36, 38, 40 42, 44, 46 48, 50, 52 54  
€ **34.99 39.99 44.99 49.99**

2 Die **Jeans** in modischer Waschung liegt dank der etwas weiteren Form nicht nur voll im Trend, sondern streckt dank des geraden Beins zudem optisch. Formbund mit Gürtelschlaufen sowie Knopf- und Reißverschluss vorne. Bewährte 5-Pocket-Form mit dekorativer Stickerei- und Steinen-Verzierung auf den Gesäßtaschen. Passformsattel hinten. Fußweite ca. 46 cm. Ohne Gürtel. 83% Baumwolle, 15% Polyester, 2% Elasthan. Maschinenwäsche.

**Normalgröße, Innenbeinlänge ca. 77 cm**  
blue-stone-washed **760.574.040**  
Gr. 36, 38, 40 42, 44, 46 48, 50, 52 54  
€ **59.99 67.99 74.99 81.99**

**Kurzgröße, Innenbeinlänge ca. 72 cm**  
blue-stone-washed **760.609.044**  
Gr. 19, 20 21, 22, 23 24, 25  
€ **59.99 67.99 74.99**

3 Die aufwendige Ornament-Stickerei mit Zierperlen-Verzierung im Vorderteil gibt der **Jeans-West**e ihre unwiderstehliche Optik. Mit V-Ausschnitt und Hakenverschluss. Komplett gefüttert. Unterstützt die Initiative Cotton made in Africa. 100% Baumwolle. Futter: 100% Baumwolle. Maschinenwäsche.

**Länge ca. 52 cm**  
ecru **171.583.074**  
blue-stone-washed **413.964.038**  
Gr. 36, 38, 40 42, 44, 46 48, 50, 52 54  
€ **39.99 44.99 49.99 54.99**  
€ **27.99 35.99 39.99 44.99**

4 **Baumwoll-Bluse** zum Reinschlüpfen, mit verspieltem, filigranem Blumen-Dessin. Hemdkragen mit offenem V und kurzer Knopfleiste. Manschetten mit Schlitz an den ¾-Ärmeln. GOTS-zertifiziert. 100% Baumwolle. Maschinenwäsche.

**Länge ca. 64 cm**  
ecru-bleu-bedruckt **413.975.039**  
Gr. 36, 38, 40 42, 44, 46 48, 50, 52 54  
€ **34.99 39.99 44.99 49.99**

5 Wunderbar feminin, mit zum Verliebten schönen Details: **Spitzenshirt** mit leicht herzförmigem Ausschnitt, Spitzeneinsatz und Raffungen an den Schultern. Kurze Ärmel und elastischer Saum. GOTS-zertifiziert. 100% Baumwolle. Maschinenwäsche.

**Länge ca. 62 cm** jeansblau **437.769.048**  
Gr. 36, 38, 40 42, 44, 46 48, 50, 52 54  
€ **19.99 23.99 26.99 29.99**

\*Zeitlich begrenzt – Näheres am Kataloganfang!



Exklusiv für Sie  
**reduziert**

3 Jeans-Weste ab

**27.99**

danach ab 39.99

**% REDUZIERT \***

- edle Blütenstickerei mit Zierperlen
- mit Hakenverschluss

4 Baumwoll-Bluse



4 Baumwoll-Bluse  
ab **34.99**

- lässige Schlupfform
- floral gemustert

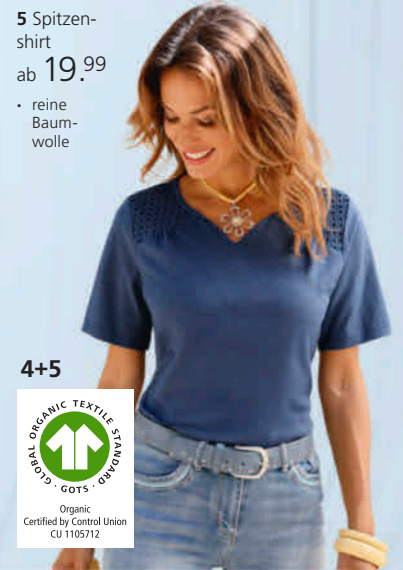

5 Spitzen-shirt  
ab **19.99**

- reine Baumwolle

4+5



3 Jeans-Weste



# Casual Mode

# 1

1 Kleid ab

59.99

- aus Viskose (Ecovero)
- schwingende Bahnenform
- lange Knopfleiste



# 2

2 Sweatshirt ab 39.99

- mit 50% Baumwolle
- innen weich angeraut
- mit aufwendiger Kurbelstickerei



1 Ein wahr gewordener Blütenraum ist dieses geschmeidig fließende **Kleid** aus reiner Viskose in ECOVERO-Qualität von Lenzing. Rundhals-Ausschnitt mit offenem V. Die halblangen Ärmel bedecken schmeichelnd die Oberarme. Die Naht vorne und der Smokbund hinten betonen dezent die Taille ohne dabei einzuengen. Rockteil in Bahnenform und beschwingter A-Linie. Die Knopfleiste bis zur Taille erleichtert das An- und Ausziehen. 100% Viskose (Ecovero). Maschinenwäsche.

**Länge ca. 120 cm**  
 ecru-blaugrün-bedruckt **479.793.021**  
 Gr. 36, 38, 40 42, 44, 46 48, 50, 52  
 € **59.99** **67.99** **74.99**  
 Gr. 54 **81.99**

2 Das **Sweatshirt** in Wohlfühl-Qualität schmückt sich im Vorderteil und an den 3/4-Ärmeln mit einer floralen Kurbelstickerei. Mit Rundhals-Ausschnitt. OCS-zertifiziertes Produkt. 50% Baumwolle, 50% Polyester. Maschinenwäsche.

**Länge ca. 66 cm**  
 mint **479.849.018**  
 Gr. 36, 38, 40 42, 44, 46 48, 50, 52  
 € **39.99** **44.99** **49.99**  
 Gr. 54 **54.99**

# Blütenzauber



Mode mit floralen Motiven, lassen Sie aufblühen und machen aus Sommer-tagsträumen Traumsommertage.



# 3

3 Kurzarm-Bluse ab 29.99

- Musselin-Qualität
- abgerundeter Saum



**3** Diese **Kurzarm-Bluse** vereint den Tragekomfort der atmungsaktiven, weichen und pflegeleichten Musselin-Qualität mit einem attraktiven Palmen-Print rundum. Mit offenem Hemdkragen und durchgehender Knopfleiste. Die Falte an der Rückenpassage gibt ihr die lässige Weite. Leicht abgerundeter Saum. Unterstützt die Initiative Cotton made in Africa. 100% Baumwolle. Maschinenwäsche.

**Länge ca. 64 cm**

salbei-ecru **475.043.030**  
**Gr. 36, 38, 40 42, 44, 46 48, 50, 52**  
**€ 29.99 35.99 39.99**  
**Gr. 54 44.99**

**4** Die locker lässige Silhouette, der hautsympathische Viskose-Leinen-Baumwoll-Mix und die Ton-in-Ton-Blütenstickerei – dieses **Kleid** weiß einfach rundum zu überzeugen. Mit U-Boot-Ausschnitt, überschnittenen Schultern und modisch kurzen Ärmeln. Mit Brustabnähern, formgebenden Teilungsnähten, seitlichen Einsätzen und Raffungen im Rückteil. Seitliche Nahttaschen. 84% Viskose, 10% Leinen, 6% Baumwolle. Maschinenwäsche.

**Länge ca. 100 cm**

blaugrün **479.805.019**  
**Gr. 36, 38, 40 42, 44, 46 48, 50, 52**  
**€ 69.99 78.99 86.99**  
**Gr. 54 94.99**

**5 Pantolette** Made in Spain. Aus hochwertigem Rind-Nappaleder. Elegante Metallic-Optik. Innensohle Leder. Absatzhöhe ca. 70 mm. 100% Rindsleder. Futter: 100% Textil. Plateaub Absatz. Absatzhöhe ca. 75 mm.

bronzefarben-beige **497.874.014**  
**Gr. 35, 36, 37, 38, 39, 40, 41 € 99.99**

4

**Extra Qualität**

4 Kleid ab  
**69.99**

Angenehm kühlend durch den Mix aus Leinen und Viskose

- sommerliche Viskose-Leinen-Mischung
- Blütenstickerei
- mit seitlichen Taschen



**kunstvolle  
 Ton-in-Ton  
 Blütenstickerei**

5

**5 Pantolette**  
**99.99**

- Made in Spain
- aus Rind-Nappaleder
- modische Metallic-Optik
- mit Lederinnensohle



4





1 Jersey-Kleid  
49.99

- modisches Streifen-Dessin
- schmeichelnde A-Linie

Collier aus Metall.  
Länge ca. 53 cm  
+ 5 cm Verlängerung.  
474.572.085  
silberfarben € 34.99



2 T-Shirt  
29.99

- mit platziertem Herzprint
- mit Glitzersteinchen

**1 Jersey-Kleid** In softer Baumwoll-Qualität mit Elasthan. Unifarbenes Oberteil mit Rundhals-Ausschnitt, Kurzarm und Taillennaht. Rockteil in leicht ausgestellter A-Form, mit attraktivem Streifen-Dessin. GOTS-zertifiziert. 95% Baumwolle, 5% Elasthan. Maschinenwäsche.

**Länge ca. 100 cm**  
eisblau-ecru-gestreift 469.202.014  
34, 36, 38, 40, 42,  
Gr. 44, 46, 48, 50 € 49.99

**2 T-Shirt** Trendy mit platziertem Herz-Druck, Ziersteinchen und Schriftzug vorn. Rundhals-Ausschnitt, Kurzarm. GOTS-zertifiziert. 100% Baumwolle. Maschinenwäsche.

**Länge ca. 66 cm**  
ecru 432.325.029  
34, 36, 38, 40, 42,  
Gr. 44, 46, 48, 50 € 29.99

**3 Sandalette** Made in Portugal. Modischer Blickfang in edler Spitzen-Optik. Aus Textil und Rindleder. Fersenriemen mit Dornschließe. Futter Leder. Innensohle Synthetik. Plateauhöhe ca. 45 mm. Absatzhöhe ca. 70 mm.

beige 497.782.024  
36, 37, 38, 39,  
Gr. 40, 41, 42 € 119.-

**4 Druck-Shirt** Allover mit schönem Patch-Dessin. Mit Rundhals-Ausschnitt, überschnittener Schultern und Kurzarm mit Umschlag. Mit Viskose in ECOVERO-Qualität von Lenzing. 95% Viskose (ECOVERO), 5% Elasthan. Maschinenwäsche.

**Länge ca. 62 cm**  
bleu-salbei-bedruckt 473.990.013  
34, 36, 38, 40, 42,  
Gr. 44, 46, 48, 50 € 29.99

# Sommer-Feeling

Blau- und Weißtöne laden Sie zum Flirt mit der Sonne ein und schenken Ihnen entspannte Leichtigkeit an jedem Tag!

3 Sandalette  
119.-

- Made in Portugal
- trageangenehmes Textilmaterial
- mit edler Spitze
- hochwertiges Innenfutter



4 Druck-Shirt  
29.99

- modisches Patch-Dessin
- Viskose-Qualität



1+2



**5** Bei dieser **Jeans wadenlang** kommt das Beste zum Schluss, denn der Saum ist mit Zierperlen und Fransen geschmückt. In der beliebten 5-Pocket-Form mit Formbund, Gürtelschlaufen sowie Knopf- und Reißverschluss. Der rückwärtige Sattel und die Stretch-Qualität sorgen für einen optimalen Sitz. Fußweite ca. 34 cm. 81% Baumwolle, 17% Polyester, 2% Elasthan. Maschinenwäsche.

**Normalgröße, Innenbeinlänge ca. 59 cm**  
blue-bleached **145.920.066**

Gr. 36, 38, 40 42, 44, 46 48, 50, 52 54  
€ **39.99** **44.99** **49.99** **54.99**

**Kurzgröße, Innenbeinlänge ca. 54 cm**  
blue-bleached **145.942.067**

Gr. 19, 20 21, 22, 23 24, 25  
€ **39.99** **44.99** **49.99**

**6 Bluse** Edel-Basic aus feiner Strukturware und mit hochwertiger Lochstickerei. Figurumspielend, mit Rundhalsausschnitt, Knopfleiste und abgerundetem Saum. Bündchen am ¾-Arm. 100% Baumwolle. Maschinenwäsche.

**Länge ca. 68 cm**

hellblau **120.583.080**  
offwhite **831.870.106**

34, 36, 38, 40,  
Gr. 42, 44, 46, 48 € 49.99 € **29.99**

\*Zeitlich begrenzt –  
Näheres am Kataloganfang!

**5** Jeans wadenlang ab

**39.99**

**K**

Kurze  
Größen

Form: London

- leicht vertiefte Leibhöhe
- schlanker Oberschenkel
- schmale Fußweite



**blickfangstark:**  
**hochwertige**  
**Lochstickerei**

Exklusiv für Sie  
**reduziert**

6 Bluse

**29.99**

danach **49.99**

**% REDUZIERT\***

6

# Casual Mode

2 Langarm-Bluse

1 Jersey-Blazer

ab 59.<sup>99</sup>

• mit Viskose (ECOVERO)

4 Rundhals-Shirt



3 Joggpants ab

39.<sup>99</sup>

• fixierter Bein-aufschlag



2 Langarm-Bluse

ab 29.<sup>99</sup>

• aus Viskose (ECOVERO)  
• fließender Fall  
• Ärmel mit Krempelfunktion



1 Wie trendstark und unkompliziert Blazer sein können, stellt dieser **Jersey-Blazer** beeindruckend unter Beweis. In klassischer Form mit Reverskragen, Knopfleiste, 2 Leistentaschen, abgerundeten Kanten vorne und Zierknöpfen am Abschluss der langen Ärmel. Schulterpolster und Wiener Nähte für eine optimale Passform. Die formstabile, weiche und pflegeleichte Interlock-Qualität macht in so bequem und absolut alltagstauglich. Viskose in ECOVERO-Qualität von Lenzing. 58% Viskose (ECOVERO), 36% Polyamid, 6% Elasthan. Maschinenwäsche.

**Länge ca. 60 cm**

mauve	190.351.052
dunkelblau	190.362.052
Gr. 36, 38, 40	42, 44, 46 48, 50, 52
€ 59.99	67.99 74.99
Gr. 54	81.99

2 Angenehm leichte **Langarm-Bluse** im kombistarken, ornamentalen Druck-Design. Lässige Schlupfform mit Rundhals-Ausschnitt, kleinem V und kurzer Knopfleiste. Weite gebende Falte an der Rückenpassage. Die Ärmel mit Knopfmanschette können gekrempelt und mit Riegel und Knopf fixiert werden. Leicht abgerundeter Saum. Viskose in ECOVERO-Qualität von Lenzing. 100% Viskose (ECOVERO). Maschinenwäsche.

**Länge ca. 68 cm** ecru-mauve-bedruckt 190.420.067

Gr. 36, 38, 40	42, 44, 46 48, 50, 52
€ 29.99	35.99 39.99
Gr. 54	44.99

3 Lässig-bequem und zugleich modisch-kombistark – so präsentiert sich die **Joggpants** in formstabiler, weicher und bügelfreier Interlock-Qualität. Schlupfform mit Rundum-Dehnband und glatter Partie und Tunnelzug mit Bindeband vorne sowie Gürtelschlaufen. Bundfalten vorne und Abnäher hinten für einen optimalen Sitz. 2 Taschen vorne und imitierte Leistentaschen hinten. In knöchelfreier Länge mit fixiertem Aufschlag am Beinabschluss. Mit Viskose in ECOVERO-Qualität von Lenzing. Fußweite ca. 32 cm. Ohne Gürtel. 58% Viskose (ECOVERO), 36% Polyamid, 6% Elasthan. Maschinenwäsche.

**Normalgröße, Innenbeinlänge ca. 68 cm**

mauve	190.113.061
jeansblau	366.504.055
dunkelblau	190.124.059
Gr. 36, 38, 40	42, 44, 46 48, 50, 52
€ 39.99	44.99 49.99
Gr. 54	54.99

4 **Rundhals-Shirt** im farbharmonischen Druck in Pinselstrich-Optik auf trageangenehmer Flammgarn-Qualität. Mit kurzen Ärmeln und leicht abgerundetem Saum. GOTS-zertifiziert. 100% Baumwolle. Maschinenwäsche.

**Länge ca. 62 cm**

mauve-ecru-bedruckt	190.204.038
dunkelblau-ecru-bedruckt	190.215.038
Gr. 36, 38, 40	42, 44, 46 48, 50, 52
€ 19.99	23.99 26.99
Gr. 54	29.99

5 **Print-Shirt** in attraktivem Blätter-Design mit paspeliertem U-Boot-Ausschnitt und etwas längerem Halbarm. Aus Viskose in ECOVERO-Qualität von Lenzing mit Stretch. 95% Viskose (ECOVERO), 5% Elasthan. Maschinenwäsche.



4 Rundhals-  
Shirt  
ab 19.<sup>99</sup>  
• Flammgarn-  
Struktur



5 Shirt  
ab 29.<sup>99</sup>  
• U-Boot-  
Ausschnitt

Länge ca. 62 cm  
hortensie-hellrosé-bedruckt **672.817.117**  
Gr. 36, 38, 40 42, 44, 46 48, 50, 52 54  
€ **29.99** **35.99** **39.99** **44.99**

6 Ein Sommertraum aus zartem Chiffon! Luftige **Bluse** mit wunderschönem Blumenmuster im Vorderteil, das mit silberfarbenen schimmernden Metallplättchen geschmückt ist. Durch das Spaghetti-Top wird der Body blickdicht, während die ¾-Ärmel transparent bleiben. Paspelierter Rundhals-Ausschnitt mit kleinem V, der in eine kurze Zierknopfleiste übergeht. Durch die Gummibündchen an den Ärmeln und am Saum bekommt sie figurumspielende Weite. 100% Polyester. Top: 95% Viskose, 5% Elasthan. Maschinenwäsche.

Länge ca. 64 cm ecru-bedruckt **342.020.080**  
Gr. 36, 38, 40 42, 44, 46 48, 50, 52 54  
€ **39.99** **44.99** **49.99** **54.99**



6 Bluse ab

**39.<sup>99</sup>**

- Chiffon-Qualität
- innen mit Top
- Gummibündchen an Ärmeln und Saum

veredelt mit  
schimmernden  
Metallplättchen

# Casual Mode

Exklusiv für Sie  
**reduziert**

1 Blouson ab

**44.99**

danach ab 69.99

**% REDUZIERT \***

- Baumwoll-Qualität
- modern überschnittene Schultern
- gerippte Abschlüsse
- Leistentaschen

LEICHT  
WÄRMEND



3 Shirt

2 Jeans-Rock ab

**29.99**

- Baumwoll-Qualität
- Schlitz im Vorderteil



3 Shirt ab

**19.99**



- 50% Baumwolle und 50% Modal
- lässig überschnittene Schultern

## Jeans forever

Das ewig blaue Wunder erfindet sich immer wieder neu. Entdecken, Sie, was perfekt zu Ihnen passt.

**1** Denim und Bomberjacken-Style – dieser leicht gefütterte **Blouson** kombiniert gleich 2 aktuelle Trends! Elastische Kontrastbündchen am Rundhals-Ausschnitt, an den langen Ärmeln und am Saum. Weite Form mit überschnittenen Schultern, Reißverschluss und Teilungsnähten. **2** Leistentaschen vorne. Unterstützt die Initiative Cotton made in Africa. 99% Baumwolle, 1% Elasthan. Futter: 100% Polyester. Maschinenwäsche.

**Länge ca. 56 cm**

blue-bleached **432.202.018**  
Gr. 36, 38, 40 42, 44, 46 48, 50, 52  
€ 69.99 78.99 86.99  
€ **44.99 49.99 54.99**  
Gr. 54 94.99 **59.99**

**2** Trendiger **Jeans-Rock** in bewährt lässiger 5-Pocket-Form. Hinten mit Just Wow-Patch am Bund mit Gürtelschlaufen. Knopf- und Reißverschluss sowie 2 Taschen und zusätzliches Münztäschchen vorne. Die Teilungsnäht vorne streckt optisch, der Schlitz sorgt für optimale Bewegungsfreiheit. Passformsattel hinten. Unterstützt die Initiative Cotton made in Africa. Ohne Gürtel. 99% Baumwolle, 1% Elasthan. Maschinenwäsche.

**Länge ca. 76 cm**

blue-bleached **432.368.016**  
Gr. 36, 38, 40 42, 44, 46 48, 50, 52  
€ **29.99 35.99 39.99**  
Gr. 54 **44.99**

**3** Leo trifft Glanz! **Shirt** mit effektvollem Druck-Motiv im Vorderteil. Aktuelle Form mit Rundhals-Ausschnitt und überschnittenen Schultern. In geschmeidig weicher Qualität. OCS-zertifiziertes Produkt. 50% Baumwolle, 50% Modal. Maschinenwäsche..

**Länge ca. 66 cm**

weiß **431.999.026**  
Gr. 36, 38, 40 42, 44, 46 48, 50, 52  
€ **19.99 23.99 26.99**  
Gr. 54 **29.99**

4 Jeans ab

**39.99**

- Baumwoll-Qualität
- bewährte 5-Pocket-Form
- elastischer Formbund

**Form: New York**

- leicht vertiefte Leibhöhe
- normaler Oberschenkel
- schmale Fußweite



Trendige Patches mit unterschiedlichen Mustern



**4** Der perfekte Kombi-Partner für viele stylische Looks! Knöchelfreie **Jeans** mit trendigen Patches in verschiedenen Mustern im Vorderteil. Formbund mit Gürtelschlaufen sowie Knopf- und Reißverschluss vorne. 5-Pocket-Form mit 2 Taschen und bedrucktem Münztäschchen vorne sowie 2 aufgesetzten Gesäßtaschen. Die Passe hinten sorgt für den Push-up-Effekt und setzt den Po perfekt in Szene. Fußweite ca. 30 cm. Ohne Gürtel. Unterstützt die Initiative Cotton made in Africa. 81% Baumwolle, 17% Polyester, 2% Elasthan. Maschinenwäsche.

**Innenbeinlänge ca. 71 cm**  
blue-bleached **432.109.020**  
Gr. 36, 38, 40 42, 44, 46 48, 50, 52 54  
€ **39.99 44.99 49.99 54.99**

**5** Der schmal geschnittene **Jeans-Rock** in leichter Waschung gehört einfach in jeden Kleiderschrank. Formbund mit Gürtelschlaufen sowie Knopf- und Reißverschluss vorne. 2 Taschen und 2 Münztäschchen vorne. Passformsattel hinten und 2 aufgesetzte Gesäßtaschen. Unterstützt die Initiative Cotton made in Africa. 99% Baumwolle, 1% Elasthan. Maschinenwäsche.

**Länge ca. 56 cm** blue-bleached **181.644.048**  
Gr. 36, 38, 40 42, 44, 46 48, 50, 52 54  
€ **29.99 35.99 39.99 44.99**

**6** Stylish! Lässig! Just WOW! **Jeans-Kleid** in Schlupfform mit frechen Fransen an der Kapuze mit Mesh-Einsatz, Tunnelzug und Band mit Schriftzug, an den Teilungsnähten im Vorder- und Rückteil, an der aufgesetzten, kontrastfarbigen Tasche mit Patch sowie am Saum. Lange Ärmel. Der Schriftzug-Print mit Glitzersteinchen macht den Look perfekt. Unterstützt die Initiative Cotton made in Africa. 98% Baumwolle, 2% Elasthan. Maschinenwäsche.

**Länge ca. 100 cm** blue-bleached **431.933.020**  
Gr. 36, 38, 40 42, 44, 46 48, 50, 52 54  
€ **59.99 67.99 74.99 81.99**

**\*Zeitlich begrenzt – Näheres am Kataloganfang!**

# 6

6 Jeans-Kleid ab  
**59.99**

- Baumwoll-Qualität
- effektvoller Mesheinsatz
- mit modischen Fransen



Schriftzug-Print mit funkelnden Glitzersteinchen



# 5

5 Jeans-Rock ab  
**29.99**

- dezente Waschung

# Casual Mode

**1 Leinenhose** Aus reinem Leinen mit Edel-Knitter und modisch weitem Bein. Rundum-Dehnbund mit Tunnelzug und Bindeband. Seitliche Taschen. Normale Leibhöhe. Comfort Fit. Fußweite ca. 51 cm. 100% Leinen. Maschinenwäsche.

**Innenbeinlänge ca. 81 cm**  
schoko **182.545.026** weiß **182.567.026**  
34, 36, 38, 40, 42,  
**Gr. 44, 46, 48, 50 € 79.99**

**2** Zeigen Sie sich mit dieser **Longbluse** im Leo-Dessin doch mal von Ihrer gefährlich schönen Seite. Mit offenem Hemdkragen und durchgehender Knopfleiste. Die langen Ärmel mit Knopfmanschette können auf  $\frac{3}{4}$ -Länge gekrempelt werden. In lässig weiter Form mit vorne kürzerem Saum. Pflegeleichte Crêpe-Qualität. 100% Polyester. Maschinenwäsche.

**Länge ca. 80 cm**  
schwarz-camel-bedruckt **180.110.042**  
**Gr. 36, 38, 40 42, 44, 46 48, 50, 52**  
**€ 39.99 44.99 49.99**  
**Gr. 54 54.99**

**3 Modal-Bluse** Macht mit ihrer leichten A-Linie und der weich fließenden Modal-Qualität eine tolle Figur! Formende Brustabnäher, hochwertig verarbeitet mit aufspringender Falte unterhalb des V-Ausschnitts. Lange Ärmel mit Riegel und Knopf. Knöpfe mit Logo-Prägung, Logo-Anhänger. 70% Modal, 30% Polyester. Maschinenwäsche.

**Länge ca. 68 cm**  
weiß **437.191.012**  
**Gr. 36, 38, 40 42, 44, 46 48, 50**  
**€ 49.99 56.99 62.99**

2 Longbluse ab

**39.99**



Extra Qualität

1 Leinenhose  
**79.99**

Reines Leinen, daher hautfreundlich und atmungsaktiv

- modisch weites Bein
- Rundum-Dehnbund mit Tunnelzug und Bindeband



**4 Leinen-Baumwoll-Pullover** In lockerer Grobstrick-Qualität – unverzichtbarer Modepartner für modische Lieblings-Styles. Mix aus Bändchen- und Flammgarn mit kontrastfarbigen Elementen. Logo-Anhänger in Perlmutter-Optik. Unterstützt die Initiative Cotton made in Africa. 70% Baumwolle, 30% Leinen. Maschinenwäsche.

**Länge ca. 62 cm**  
taupe **150.572.020**  
ecru **437.099.010**  
**Gr. 36, 38, 40 42, 44, 46 48, 50**  
**€ 89.99 99.99 110.-**

hinten. Mit Bindegürtel. 100% Leinen. Futter: 100% Baumwolle. Maschinenwäsche.

**Normalgröße, Länge ca. 84 cm**  
ecru **150.607.017**

**Gr. 36, 38, 40 42, 44, 46 48, 50**  
**€ 79.99 89.99 98.99**

**Kurzgröße, Länge ca. 76 cm**  
ecru **150.618.017**

**Gr. 18, 19, 20 21, 22, 23 24, 25**  
**€ 79.99 89.99 98.99**

**6 Ballerina** Aus handschuhweichem Ziegen-Veloursleder, mit dekorativer Schleife. Innensohle und Futter Leder. Besonders weich gepolstert.

taupe **203.373.041**  
rose **490.638.013**

**Gr. 36, 37, 38, 39, 40, 41, 42 € 89.99**

**5 Leinen-Rock** Überzeugt durch den edlen Knitter-Look und das perfekte Tragegefühl: angenehm kühl auf der Haut und wunderbar atmungsaktiv. Schmeichelnde Bahnenform mit 2 Taschen. Dezentere Raffung unterhalb des Formbunds. Nahtfeiner Reißverschluss

Premium  
Qualität

3 Modal-Bluse  
ab 49,99  
• krepelbare  
Ärmel



# Natur Schönheiten



100% Leinen mit  
blickdichtem  
Baumwoll-  
Futter



Premium  
Qualität

4 Leinen-Baumwoll-  
Pullover ab  
89,99

Hautfreundliche  
Baumwoll-Leinen-Garn-  
mischung im Grobstick-Stil

• dezentes Strukturmuster



Premium  
Qualität

5 Leinen-Rock ab  
79,99

Sommerlich leichte Qualität  
aus reinem Leinen mit  
weichem Baumwoll-Futter

K  
Kurze  
Größen



6 Ballerina  
89,99



Andrea Conti  
S H O E S

# Casual Mode



3  $\frac{3}{8}$ -Jeans ab

**39.99**

- Baumwoll-Qualität
- optisch streckende Einsätze
- abgerundete Seitenschlitze mit Ziersteinchen

**Form: London**

- leicht vertiefte Leibhöhe
- schlanker Oberschenkel
- schmale Fußweite

blue-bleached

ecru

zitrone



Steinchen-  
verzierung an  
den abge-  
rundeten Bein-  
schlitzen

**1 Hautsympathisches Kurzarm-Shirt** mit Rundhals-Ausschnitt. Im Vorderteil schmückt es ein floraler Druck mit Schriftzug. OCS-zertifiziert. 100% Baumwolle. Maschinenwäsche.

**Länge ca. 62 cm**

ecru-äpfel-bedruckt **194.679.064**

ecru-erdbeere-bedruckt **496.236.034**

Gr. 36, 38, 40 42, 44, 46 48, 50, 52

€ **19.99** **23.99** **26.99**

Gr. 54 **29.99**

**2 Die Strickjacke** in Häkel-Optik ist ein trendstarker Hingucker in modisch kurzer Form und – ein toller Kombi-Partner. Mit V-Ausschnitt, Knopfleiste und langen Ärmeln. Die Abschlüsse sind einfarbig abgesetzt. 100% Polyacryl. Maschinenwäsche.

**Länge ca. 58 cm**

ecru-jeansblau **195.365.051**

Gr. 36/38, 40/42 **44/46**

€ **59.99** **67.99**

Gr. 48/50, 52/54 **74.99**

**3 Das gewisse Etwas** verleihen dieser  $\frac{3}{8}$ -Jeans die optisch streckenden Einsätze entlang der Seitennaht und die funkelnde Steinchen-Verzierung an den abgerundeten Fußschlitzen. In bewährter 5-Pocket-Form. Mit Gürtelschlaufen sowie Knopf- und Reißverschluss vorne. Passformsattel hinten. Unterstützt die Initiative Cotton made in Africa. Fußweite ca. 32 cm. Ohne Gürtel. 79% Baumwolle, 19% Polyester, 2% Elasthan. Ecru, Zitrone und Eucalyptus: 96% Baumwolle, 4% Elasthan. Maschinenwäsche.

**Innenbeinlänge ca. 65 cm**

blue-bleached **244.224.104**

zitrone **682.708.089**

eucalyptus **682.710.095**

ecru **682.721.097**

Gr. 36, 38, 40 42, 44, 46 48, 50, 52

€ **39.99** **44.99** **49.99**

Gr. 54 **54.99**

**4 Für den modischen Wow-Effekt** sorgt bei dieser **Schlupfbluse** die aufwendige 3D-Blütenstickerei rundum, für den optimalen Tragekomfort die Baumwoll-Qualität. Rundhals-Ausschnitt mit kleinem V.  $\frac{3}{4}$ -Ärmel mit elastischem Abschluss. Kleine Seitenschlitze am vorne geraden und hinten etwas längeren, leicht abgerundeten Saum. Unterstützt die Initiative Cotton made in Africa. 100% Baumwolle. Maschinenwäsche.

**Länge ca. 68 cm**

ecru **194.726.071**

erdbeere **496.260.053**

himmelblau **496.270.045**

äpfel **496.292.051**

Gr. 36, 38, 40 42, 44, 46 48, 50, 52

€ **44.99** **49.99** **54.99**

Gr. 54 **59.99**

**5 Jeansblazer** In trendiger Wäsche mit Reverskragen und Wiener Nähten. Zum Knöpfen. Langarm mit Knopf. Paspel-Pattentaschen; Gehschlitz hinten. Unterstützt die Initiative Cotton made in Africa. 99% Baumwolle, 1% Elasthan. Maschinenwäsche.

**Länge ca. 62 cm**

blue-stone-washed **386.552.016**

34, 36, 38, 40, 42,

Gr. 44, 46, 48, 50 **€ 69.99**

**1 Kurzarm-Shirt**

ab **19.99**

- platzierter Druck



At least 95% OCS  
organically grown cotton  
certified by CU 1105712



**2 Strickjacke**

ab **59.99**

- Häkel-Optik
- modisch kürzere Form



4 Schlupfbluse

ab 44.99

- ¾-Ärmel mit Gummibündchen
- Seitenschlitze
- hinten länger geschnitten



5 Jeansblazer

69.99

- idealer Blazer-Ersatz
- trendige Waschung



6 Geschmeidig fließendes Jersey-Kleid in auffallend schönem Druck-Dessin. In schmeichelnder Silhouette dank der Raffungen entlang der Schulternaht sowie am Einsatz in der Taille. Weitere vorteilhafte Details sind der optisch streckende V-Ausschnitt, die Smok-Partie im Rücken und die Flügel-Ärmel, die kaschierend über die Oberarme fallen. Viskose in ECOVERO-Qualität von Lenzing. 95% Viskose, 5% Elasthan. Maschinenwäsche.

Normalgröße, Länge ca. 120 cm

sonnengelb-champagner-bedruckt	163.609.139		
apfel-champagner-bedruckt	163.610.142		
erdbeere-champagner-bedruckt	645.269.202		
Gr. 36, 38, 40	42, 44, 46	48, 50, 52	54
€ 59.99	67.99	74.99	81.99
€ 29.99	35.99	39.99	44.99

Kurzgröße, Länge ca. 114 cm

sonnengelb-champagner-bedruckt	163.621.139	
apfel-champagner-bedruckt	163.632.142	
erdbeere-champagner-bedruckt	645.270.202	
Gr. 18, 19, 20	21, 22, 23	24, 25
€ 59.99	67.99	74.99
€ 29.99	35.99	39.99

\*Zeitlich begrenzt – Näheres am Kataloganfang!

Exklusiv für Sie reduziert

6 Jersey-Kleid ab

29.99

danach ab 59.99

% REDUZIERT \*

- aus Viskose (ECOVERO)
- figurfremdliche Schnittführung
- Viskose-Qualität



# Casual Mode

**1** Trendige **Culotte** im lässigen 5-Pocket-Style. Formbund mit Gürtelschlaufen, Knopf und Reißverschluss. Gesäß- und Münztaschen mit dezenter Stickerei. Fußweite ca. 52 cm. Ohne Gürtel. Unterstützt die Initiative Cotton made in Africa. Schilf und Weiß: 76% Baumwolle, 22% Polyester, 2% Elasthan. Dark blue-stone-washed: 78% Baumwolle, 20% Polyester, 2% Elasthan. Maschinenwäsche.

**Normalgröße, Innenbeinlänge ca. 71 cm**

schilf	<b>443.581.034</b>
weiß	<b>443.592.035</b>
darkblue-stone-washed	<b>443.605.035</b>
Gr. 36, 38, 40 42, 44, 46 48, 50, 52	€ <b>34.99 39.99 44.99</b>
Gr. 54	<b>49.99</b>

**Kurzgröße, Innenbeinlänge ca. 66 cm**

schilf	<b>443.616.034</b>
weiß	<b>443.627.035</b>

darkblue-stone-washed	<b>443.638.035</b>
Gr. 19, 20 21, 22, 23 24, 25	€ <b>34.99 39.99 44.99</b>

**2** Gehört garantiert schnell zu Ihren Lieblingsteilen: **Spitzen-Bluse** in kaschierender A-Form und verspielten Details. Dazu gehören die gesmokten Einsätze im oberen Bereich vorne sowie die florale Lochspitze an den ¾-Ärmeln und am Saum. Rundhals-Ausschnitt mit offenem V und kurzer Knopfleiste. 100% Viskose. Maschinenwäsche.

**Länge ca. 72 cm**

weiß	<b>443.649.038</b>
royalblau	<b>443.650.032</b>
rot	<b>443.672.032</b>

Gr. 36, 38, 40 42, 44, 46 48, 50, 52	€ <b>44.99 49.99 54.99</b>
Gr. 54	€ <b>29.99 35.99 39.99</b>
Gr. 54	<b>59.99 44.99</b>

**\*Zeitlich begrenzt – Näheres am Kataloganfang!**

**1** Culotte ab

**34.<sup>99</sup>**

- figurfreundlicher Schnitt für eine perfekte Silhouette
- optimaler Tragekomfort dank Elasthan-Anteil
- lässige 5-Pocket-Form
- Culotte mit weitem Bein

**K**  
Kurze Größen



Dezente Stickerei auf Gesäß- und Münztaschen



**hautsympathische Baumwoll-Qualität**

Exklusiv für Sie **reduziert**

2 Spitzen-Bluse ab

**29.<sup>99</sup>**

danach ab 44.<sup>99</sup>

**% REDUZIERT\***

- reine Viskose
- Tunikaform
- elastische, gesmokte Einsätze
- florale Spitzenstickerei



**3** Lässig die Form, hautsympathisch die Qualität und modisch das Streifenmuster – dieses **Shirt** beweist mal wieder, dass die schönsten Streifen bei uns laufen. Rundhals-Ausschnitt mit bedruckter Paspel. Die Ärmellänge kann mittels des Kordelzugs an den überschnittenen Schultern dekorativ variiert werden. Viskose in ECOVERO-Qualität von Lenzing. 95% Viskose (ECOVERO), 5% Elasthan. Maschinenwäsche.

**Länge ca. 62 cm**

marine-ecru-gestreift	<b>444.991.022</b>
Gr. 36, 38, 40 42, 44, 46 48, 50, 52 54	€ <b>34.99 39.99 44.99 49.99</b>

**4** Kombistärke **Schlupf Hose** mit superbequemem Rundum-Dehnbund in angenehmer Weite. 2 seitliche Taschen. Fußweite ca. 36 cm. Sommerlich leichte Qualität. 100% Viskose. Maschinenwäsche. Ohne Gürtel.

**Normalgröße, Innenbeinlänge ca. 77 cm**  
marine **175.518.078**

Gr. 36, 38, 40 42, 44, 46 48, 50, 52 54	€ <b>39.99 44.99 49.99 54.99</b>
---	----------------------------------

**Kurzgröße, Innenbeinlänge ca. 72 cm**  
marine **175.530.051**

Gr. 19, 20 21, 22, 23 24, 25	€ <b>39.99 44.99 49.99</b>
------------------------------	----------------------------

**5** **Shirt**. Besonders trageangenehm dank der weichen und atmungsaktiven Tactel-Qualität. Mit U-Boot-Ausschnitt. 90% Polyamid, 10% Elasthan. Maschinenwäsche.

**Länge ca. 62 cm**

weiß	<b>331.389.059</b>	rot	<b>331.390.086</b>
rosé	<b>331.426.089</b>	schwarz	<b>396.374.070</b>
marine	<b>782.340.086</b>		

Gr. 36, 38, 40 42, 44, 46 48, 50, 52 54	€ <b>29.99 35.99 39.99 44.99</b>
---	----------------------------------

3 Shirt  
ab 34.99

- mit 95% Viskose (Ecovero)



4 Schlupfhose  
ab 39.99



6 Tasche  
49.99

- weiches Lederimitat
- abnehmbarer und verstellbarer Tragegurt



**6 Tasche** Aus hochwertigem Leder-Imitat mit dezenter Prägung. Mit Reißverschluss zu schließen. Mit jeweils einer Reißverschluss-Tasche außen und innen sowie diversen Steckfächern innen. Längenverstellbarer Umhängerriemen. Ca. 19x14x8 cm.

marine	<b>169.558.111</b>	<b>€ 49.99</b>
rot	<b>169.547.094</b>	<b>€ 49.99</b>
sand	<b>169.536.096</b>	<b>€ 49.99</b>

5 Shirt ab

**29.99**

- femininer U-Boot-Ausschnitt
- besonders trageangenehm



atmungs-  
aktive  
Tactel-Qualität



# Casual Mode

1 Print-Shirt  
ab 34.99

- pflegeleicht
- knitter- und bügelarm
- kombistarke Farben



2 Shirttop  
ab 29.99

- weiche Viskose-Qualität



3 7/8-Hose ab

39.99

- mit 56% Baumwolle
- super weiche Qualität
- Jersey-Bund



1 Alle Farben des Regenbogens finden sich auf diesem **Print-Shirt** wieder. Auf der pflegeleichten Stretch-Qualität kommt das kombistarke und farbenfrohe Dessin besonders gut zur Geltung. Mit paspelierem Rundhals-Ausschnitt und 3/4-Ärmel. 92% Polyester, 8% Elasthan. Maschinenwäsche.

**Länge ca. 62 cm**

weiß-bedruckt **187.142.034**  
Gr. 36, 38, 40 42, 44, 46 48, 50, 52  
€ **34.99** **39.99** **44.99**  
Gr. 54 **49.99**

2 Mit dem üppigen, v-förmigen Spitzen-Einsatz am Rundhals-Ausschnitt setzt dieses **Shirttop** Ihr Dekolleté wunderschön in Szene. Die Raffungen im Vorderteil verleihen ihm die schmeichelnde Weite. Mit kleinen Seitenschlitzen. 95% Viskose, 5% Elasthan. Spitze: 100% Polyester. Maschinenwäsche.

**Länge ca. 66 cm**

ecru **150.079.087** jade **169.022.051**  
Gr. 36, 38, 40 42, 44, 46 48, 50, 52  
€ **29.99** **35.99** **39.99**  
Gr. 54 **44.99**

3 Weich! Weicher! Super weiche 7/8-Hose im soften, hochwertigen Material-Mix! Für noch mehr Komfort sorgt der weiche Jersey-Bund mit innenliegendem Gummi. Imitierte Reißverschluss-Blende vorne und Passformsattel hinten. In 5-Pocket-Form mit Nieten-Verzierung an den beiden Taschen vorne mit zusätzlichem Münztäschchen sowie an den aufgesetzten Gesäßtaschen. Fußweite ca. 38 cm. Ohne Gürtel. Unterstützt die Initiative Cotton made in Africa. 56% Baumwolle, 31% Modal, 10% Polyester, 3% Elasthan. Maschinenwäsche.

**Normalgröße, Innenbeinlänge ca. 65 cm**

rosé **649.929.205** beige **649.935.222**  
mint **198.268.242** koralle **625.143.220**  
weiß **198.289.259** zitrone **198.290.247**  
marine **649.940.219**  
schwarz **447.220.070**  
hellgrau **447.231.070**

Gr. 36, 38, 40 42, 44, 46 48, 50, 52  
€ **39.99** **44.99** **49.99**  
Gr. 54 **54.99**

**Kurzgröße, Innenbeinlänge ca. 60 cm**

rosé **649.951.205** beige **649.963.222**  
mint **198.304.240** koralle **625.534.219**  
weiß **198.348.258** zitrone **198.428.248**  
marine **649.973.219**  
schwarz **447.242.070**  
hellgrau **447.253.070**

Gr. 19, 20 21, 22, 23 24, 25  
€ **39.99** **44.99** **49.99**

4 **Shirt** Femininer Blickfang mit modischem Blumen-Dessin. Mit Rundhals-Ausschnitt; 3/4-Arm mit Riegel und Knopf zum Krempeln. OCS-zertifiziert. 100% Baumwolle. Maschinenwäsche.

**Länge ca. 66 cm**

ecru-orange-bedruckt **190.613.053**  
34, 36, 38, 40, 42,  
Gr. 44, 46, 48, 50 € **44.99**

5 **Chinorock** Toller Kombipartner an warmen Tagen. Moderner Chino-Style. Aus gewaschener Baumwolle. 98% Baumwolle, 2% Elasthan. Maschinenwäsche.

Hinweise zum verantwortlichen Wirtschaftsakteur EU und zur umweltgerechten Entsorgung finden Sie in unserem Online-Shop.



4 Shirt  
44.99



5 Chinorock  
39.99  
Moderner Chino-Style

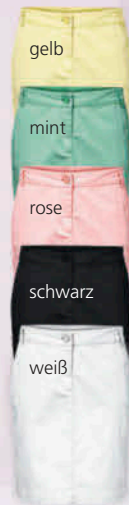

**Länge ca. 48 cm**  
 weiß 632.353.094 gelb 632.364.090  
 mint 632.392.087 rose 632.405.094  
 jade 632.416.084 schwarz 632.466.092  
**Gr.** 34, 36, 38, 40, 42, 44, 46, 48, 50 € 39.99

**6** Wenn Sie Mode mögen, die Ihre schönsten Seiten zur Geltung bringt, werden Sie dieses **Shirt** lieben! Die Figurschmeichel-Details: Faltenpartie im Vorderteil, die nach unten aufspringt und so kaschierende Weite gibt sowie die leicht ausgestellte A-Form. 92% Viskose, 8% Elasthan. Maschinenwäsche.

**Länge ca. 70 cm**  
 mint 341.446.078 zitrone 341.457.057  
 rauchblau 341.463.069 rosé 625.030.014  
**Gr.** 36, 38, 40 42, 44, 46 48, 50, 52 54  
**€** 29.99 35.99 39.99 44.99

6 Shirt ab  
29.99

- Viskose-Qualität
- kaschierende Faltenlegung



dekorative  
Falten für  
angenehme  
Weite



zitrone



rosé



rauchblau

# Casual Mode

**1 Kleid** Unkompliziert und feminin, in locker figurumspielender Weite. Mit attraktiver Blumen-Stickerei vorn. Rundhals-Ausschnitt, Kurzarm und Nahttaschen. 55% Leinen, 45% Baumwolle. Futter: 100% Baumwolle. Maschinenwäsche.

**Länge ca. 96 cm**

ecru **468.708.010**  
 Gr. 34, 36, 38, 40, 42,  
**€ 89.99**  
 Gr. 44, 46, 48, 50

**2 Hose** – die Stretch-Qualität sorgt für pures Wohlfühlgefühl, die angesagte weite Form modelliert eine Traum-Silhouette. Mit Gürtelschlaufen, Knopf- und verdecktem Reißverschluss vorne, dekorativen Zierriegeln an Bund und Beinabschluss sowie aufgesetzten Taschen im Vorderteil. Fußweite ca. 46 cm. 83% Polyester, 13% Viskose, 4% Elasthan. Maschinenwäsche.

**Normalgröße, Innenbeinlänge ca. 79 cm**

taupe **697.712.178**  
 schwarz **697.693.212**  
 Gr. 36, 38, 40 42, 44, 46 48, 50, 52  
**€ 34.99 39.99 44.99**  
 Gr. 54 **49.99**

**Kurzgröße, Innenbeinlänge ca. 74 cm**

taupe **697.740.204**  
 schwarz **697.723.215**  
 Gr. 19, 20 21, 22, 23 24, 25  
**€ 34.99 39.99 44.99**

**3 Shirt.** Besonders trageangenehm dank der weichen und atmungsaktiven Tactel-Qualität. Mit U-Boot-Ausschnitt. 90% Polyamid, 10% Elasthan. Maschinenwäsche.

**Extra Qualität**

**1 Kleid**  
**89.99**

Baumwolle & Leinen:  
 atmungsaktiv, hautfreundlich und weich

- mit attraktiver Blumen-Stickerei
- blickdichtes Baumwollfutter im Vorder- und Rückteil



2 Hose ab  
**34.99**

- super bequeme Stretch-Qualität
- schmeichelnde Weite
- perfekter Sitz

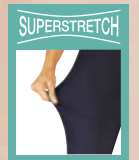

**K**  
 Kurze Größen

**Länge ca. 62 cm**  
 rot **331.390.062** schwarz **396.374.098**  
 Gr. 36, 38, 40 42, 44, 46 48, 50, 52  
**€ 29.99 35.99 39.99**  
 Gr. 54 **44.99**

**4** Dürfen wir vorstellen? Diese **Bermudas** sind ihr modisch-lässiger Begleiter für warme Tage. Für das Plus an Komfort sorgt der gesmokte Dehnbund mit Tunnelzug, Ösen und Bindeband. 2 seitliche Taschen. In fließender, weicher Webware aus Viskose in ECOVERO-Qualität von Lenzing. 100% Viskose (ECOVERO). Maschinenwäsche.

**Innenbeinlänge ca. 29 cm**  
 schwarz **444.662.019**  
 Gr. 36, 38, 40 42, 44, 46 48, 50, 52  
**€ 29.99 35.99 39.99**  
 Gr. 54 **44.99**

**5** Wenn Sie nach einem Multitalent für Ihre Garderobe suchen, dann ist die **Shirtjacke** genau die Richtige! In offener, etwas längerer Form mit Raffung am Abschluss der langen Ärmel. Formstabile Interlock-Qualität. Unterstützt die Initiative Cotton made in Africa. 100% Baumwolle. Maschinenwäsche.

**Länge ca. 76 cm**  
 weiß **683.824.077**  
 kirsche **683.835.060**  
 schwarz **703.208.124**  
 Gr. 36, 38, 40 42, 44, 46 48, 50, 52  
**€ 34.99 39.99 44.99**  
 Gr. 54 **49.99**

**6** Sommerlich leichte **Schlupfhose** in topaktuellem Patchwork-Dessin – jedes Teil fällt individuell aus. Wunderbar bequem mit Rundum-Dehnbund. 2 seitliche Taschen. Fußweite ca. 38 cm. 100% Viskose. Maschinenwäsche.

### 3 Shirt

ab 29.99

- femininer U-Boot-Ausschnitt
- besonders trageangenehm
- schnell trocknend



### 4 Bermudas

ab 29.99

- aus Viskose (Ecovero)
- bequemer Schlupfbund
- lässige Form



Formstabile  
Interlock-  
Qualität

### 5 Shirtjacke ab

34.99

- formstabiler Interlock-Jersey
- modische Raffung am Ärmel
- offene Form



### 6 Schlupfhose ab

34.99

- Patchwork-Dessin
- fließender Fall
- mit Taschen



Form: Oslo

- komfortable Leibhöhe
- bequemer Oberschenkel
- normale Fußweite

Normalgröße, Innenbeinlänge ca. 77 cm

schwarz-sand-bedruckt 703.977.097

Gr. 36, 38, 40 42, 44, 46 48, 50, 52

€ 34.99 39.99 44.99

Gr. 54 49.99

Kurzgröße, Innenbeinlänge ca. 72 cm

schwarz-sand-bedruckt 703.983.100

Gr. 19, 20 21, 22, 23 24, 25

€ 34.99 39.99 44.99

# Casual Mode

1 Shirt  
ab 29.<sup>99</sup>



2 Shirt  
ab 29.<sup>99</sup>

- Viskose-Qualität
- überschnittene Schulter mit Raffung



3 Jeans-Culotte

rauchblau  
rostrot  
sand  
weiß



weiche  
Twill-  
Qualität

1 Charmantes **Shirt** mit wunderschöner Ton-in-Ton Spitze im Vorderteil. Mit Rundhals-Ausschnitt und kurzem Reißverschluss. Im super weichen Materialmix. 50% Baumwolle, 50% Modal. Maschinenwäsche.

Länge ca. 62 cm

ecru 277.461.051  
rosenquarz 637.787.047  
schilf 638.087.021

Gr. 36, 38, 40 42, 44, 46 48, 50, 52

€ 29.99 35.99 39.99

Gr. 54 44.99

2 Der hübsche Blumen-Druck allover gibt dem **Shirt** seine besondere Ausstrahlung. Luftige Form dank überschnittenen Schultern mit flexibel verstellbarer Raffung mit Bändchen. 95% Viskose, 5% Elasthan. Maschinenwäsche.

Länge ca. 66 cm

ecru-bedruckt 215.753.011

Gr. 36, 38, 40 42, 44, 46 48, 50, 52

€ 29.99 35.99 39.99

Gr. 54 44.99

3 Die **Jeans-Culotte** in trendig gewaschener Optik und weicher Twill-Qualität ist durch ihren weiten, luftigen Style und die knöchelfreie Länge prädestiniert für warme Temperaturen. Formbund mit Gürtelschlaufen sowie Knopf- und Reißverschluss vorne. 2 seitliche Taschen und formgebende Abnäher hinten. Fußweite ca. 52 cm. Ohne Gürtel. Beim Kauf unterstützen Sie die Initiative Cotton made in Africa. 96% Baumwolle, 4% Elasthan. Maschinenwäsche.

Normalgröße, Innenbeinlänge ca. 71 cm

weiß 137.574.161

sand 197.378.185

rostrot 197.389.158

rauchblau 197.399.123

khaki 212.104.193

Gr. 36, 38, 40 42, 44, 46 48, 50, 52

€ 49.99 56.99 62.99

€ 29.99 35.99 39.99

Gr. 54 68.99 44.99

Kurzgröße, Innenbeinlänge ca. 66 cm

weiß 137.789.156

sand 197.479.134

rostrot 197.480.156

rauchblau 197.516.161

khaki 212.137.145

Gr. 19, 20 21, 22, 23 24, 25

€ 49.99 56.99 62.99

€ 29.99 35.99 39.99

Exklusiv für Sie  
reduziert

3 Jeans-Culotte ab  
29.<sup>99</sup>  
danach ab 49.<sup>99</sup>

% REDUZIERT \*



- mit 96% Baumwolle
- modisch weites Bein

Länge ca. 70 cm

eucalyptus 480.001.009

Gr. 36, 38, 40 42, 44, 46 48, 50, 52

€ 39.99 44.99 49.99

Gr. 54 54.99



4 Strickjacke  
ab 39.99

- luftiger Ajourstrick
- pflegeleichtes Material

5 Shirt  
ab 29.99

- mit 50% Baumwolle
- lässig überschnittene Schultern
- mit Gummizug am Saum
- attraktives Blumenmuster



5 Himmlisch weiches **Shirt** mit tollem Blumenmuster im Vorderteil. Rundhals-Ausschnitt und etwas weitere, modisch überschnittene Schultern. Durch den elastischen Saum entsteht viel Weite, so dass es lässig über die Bauchpartie fällt. Mit zertifizierter Bio-Baumwolle. OCS-zertifiziert. 50% Baumwolle, 50% Modal. Maschinenwäsche.

**Länge ca. 66 cm**

champagner 147.459.199  
hellrosé 649.463.027

Gr. 36, 38, 40 42, 44, 46 48, 50, 52 54  
€ 29.99 35.99 39.99 44.99

6 Wow! Der florale Digitaldruck kommt auf dieser **Bluse** durch die fließende Viskose-Qualität brillant zur Geltung. Kombierter Rundhals- mit kleinem V-Ausschnitt und kurze Knopfleiste mit schillernden Knöpfen in Perlmutter-Optik. Die  $\frac{3}{4}$ -Ärmel sind krepelbar und mit Riegel und Knopf in der Länge zu fixieren. Formende Brustabnäher. Im Rückenteil mit Schulterpasse und Kellerfalte für viel Bewegungsfreiheit. 100% Viskose. Maschinenwäsche.

**Länge ca. 64 cm**

ecru-bedruckt 215.533.171

Gr. 36, 38, 40 42, 44, 46 48, 50, 52 54  
€ 34.99 39.99 44.99 49.99

\*Zeitlich begrenzt – Näheres am Kataloganfang!

6 Bluse ab

34.99

- regulierbare Ärmellänge
- Knöpfe in Perlmutter-Optik



Hinweise zum verantwortlichen Wirtschaftsakteur EU und zur umweltgerechten Entsorgung finden Sie in unserem Online-Shop.

# Casual Mode

**1** Wunderschönes **Shirt** im hübschen Blüten-Dessin. Ein raffiniertes Detail ist der Reißverschluss entlang des V-Ausschnitts. So bestimmen Sie selbst, wieviel Dekolleté sie zeigen möchten. Unterstützt die Initiative Cotton made in Africa. 50% Baumwolle, 50% Modal. Maschinenwäsche.

**Länge ca. 66 cm**

schwarz-hellrosé-gemustert **652.094.105**  
**Gr.** 36, 38, 40 42, 44, 46 48, 50, 52  
**€** **29.99** **35.99** **39.99**  
**Gr.** 54 **44.99**

**2** So charmant, so schmeichelnd, so detailreich: 3 gute Gründe, sich diese **Longbluse** zu schnappen! Tiefer V-Ausschnitt mit Spitzen-Verzierung, Kellerfalte unterhalb und formgebenden Brustabzähern. Extra weite, leicht transparente ¾-Ärmel

mit elastischen Abschlüssen. 100% Polyester. Futter: 100% Polyester. Maschinenwäsche.

**Länge ca. 72 cm**

ecru **423.391.040**  
 rosé **423.403.039**  
 himmelblau **423.414.039**  
**Gr.** 36, 38, 40 42, 44, 46 48, 50, 52  
**€** **39.99** **44.99** **49.99**  
**Gr.** 54 **54.99**

**3 T-Shirt** Feminines Kurzarm-Basic mit aufwendiger Häkelspitze am Rundhals-Ausschnitt. Knopfverschluss hinten. OCS-zertifiziert. 100% Baumwolle. Maschinenwäsche.

**Länge ca. 66 cm**

schwarz-ecru **141.742.046**  
 34, 36, 38, 40, 42,  
**Gr.** 44, 46, 48, 50 **€** **39.99**

**1** Shirt ab

**29.99**

• mit 50%  
Baumwolle



**2** Longbluse ab

**39.99**

- extravagantes Jacquard-Dessin
- figurfreundlicher Schnitt für eine perfekte Silhouette
- schmeichelnde Kellerfalte



**4** Absolut im Trend und dabei sehr gemütlich! **Hose** aus weich fließender Viskose mit Rundum-Dehnbund. Die Beine sind am Oberschenkel herrlich locker geschnitten und laufen am Saum zu einem enganliegenden, elastischen Abschluss zusammen. 2 abgerundete Taschen. Fußweite ca. 32 cm. 100% Viskose. Maschinenwäsche.

**Normalgröße, Innenbeinlänge ca. 74 cm**

schwarz **413.365.073**  
 38, 40, 42, 44, 46,  
**Gr.** 48, 50, 52, 54, 56 **€** **20.-**

**Kurzgröße, Innenbeinlänge ca. 69 cm**

schwarz **413.376.125**  
 19, 20, 21, 22, 23,  
**Gr.** 24, 25, 26, 27, 28 **€** **20.-**

**5** Optischer Schlankmacher! Bequeme **Hose** mit breitem Rundum-Dehnbund.

Durch die Stretch-Qualität macht sie jede Bewegung mit. Fußweite ca. 36 cm. 72% Viskose, 25% Polyamid, 3% Elasthan. Maschinenwäsche.

**Normalgröße, Innenbeinlänge ca. 77 cm**

rosé **115.769.268** weiß **202.778.210**  
 mint **115.770.257** grafit **593.267.276**  
 sand **525.529.290** taupe **112.909.273**  
 hellblau **115.759.089**

**Gr.** 36, 38, 40 42, 44, 46 48, 50, 52  
**€** **59.99** **67.99** **74.99**  
**Gr.** 54 **81.99**

**Kurzgröße, Innenbeinlänge ca. 72 cm**

rosé **115.801.286** weiß **202.789.358**  
 mint **115.812.264** grafit **593.256.286**  
 sand **525.535.297** taupe **112.915.291**  
 hellblau **115.792.161**

**Gr.** 19, 20 21, 22, 23 24, 25  
**€** **59.99** **67.99** **74.99**



3 T-Shirt  
39.<sup>99</sup>

- dekorative Spitze am Ausschnitt
- reine Baumwolle



4 Hose  
20.-



Hinweise zum verantwortlichen Wirtschaftsakteur EU und zur umweltgerechten Entsorgung finden Sie in unserem Online-Shop.

**Extra Kurzgröße, Innenbeinlänge ca. 67 cm**  
 rosé 445.855.304 weiß 202.804.333  
 mint 445.866.275 grafit 445.941.292  
 sand 445.935.315 taupe 445.800.309  
 hellblau 445.844.295  
**Gr.** 195, 205 215, 225, 235 245, 255  
**€** 59.99 67.99 74.99



5 Hose ab  
59.<sup>99</sup>

- Viskose-Qualität
- seitliche Ziernähte zaubern optisch schmalere Beine
- hochwertige Bengal-Qualität

SUPERSTRETCH



Form: Trento

- komfortable Leibhöhe
- schlanker Oberschenkel
- schmale Fußweite

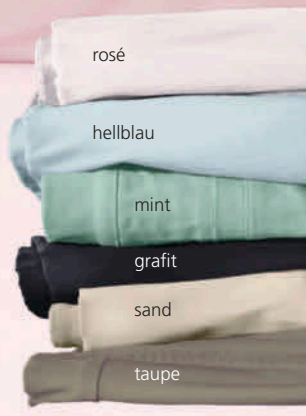

Premium  
Qualität

1 Lyocell-Baumwoll-  
Caprijeans ab

84.99

Klimaregulierend  
dank Lyocell und  
Baumwolle

- komfortable Schlupfform
- perfekter Sitz dank komfortabler Leibhöhe
- gerades Bein

K  
Kurze  
Größen

ascari®

Magic-  
Jeans



**1 Lyocell-Baumwoll-Caprijeans** Mit Komfort-Dehnbund, imitierten Taschen vorne und Schlitz am Bein. Fußweite ca. 43 cm. 54% Baumwolle, 37% Lyocell, 6% Elastomultiester, 3% Elasthan. Blue-black, blue-stone-washed: 50% Baumwolle, 40% Lyocell, 7% Elastomultiester, 3% Elasthan. Maschinenwäsche.

**Normalgröße, Innenbeinlänge ca. 44 cm**  
weiß 194.227.022

Gr. 36, 38, 40 42, 44, 46 48, 50  
€ 84.99 94.99 104.-

**Kurzgröße, Innenbeinlänge ca. 41 cm**  
weiß 194.283.022

Gr. 18, 19, 20 21, 22, 23 24, 25  
€ 84.99 94.99 104.-

**2** Weil wir Ringel-Prints lieben, gehört dieses **Ringelshirt** aus reiner Baumwolle in unseren Kleiderschrank! Rundhals-Ausschnitt mit Ziernaht und lässig überschnittene Schultern. GOTS-zertifiziert. 100% Baumwolle. Maschinenwäsche.

**Länge ca. 66 cm**  
marine-ecru-bedruckt 462.814.016

Gr. 36, 38, 40 42, 44, 46 48, 50, 52 54  
€ 19.99 23.99 26.99 29.99

**3** Dieses **Jeans-Kleid** in A-Form zaubert nicht nur eine schlankere Figur, sondern ist auch noch super weich im Griff! Mit Hemdkragen, kurzen Ärmeln, spatenförmigen Brust-Pattentaschen mit Druckknopf und Druckknopfleiste. Unterstützt die Initiative Cotton made in Africa. 100% Baumwolle. Maschinenwäsche.

**Normalgröße, Länge ca. 120 cm**

blue-bleached 462.676.015  
blue-stone-washed 462.687.015  
erdbeere 462.712.015

Gr. 36, 38, 40 42, 44, 46 48, 50, 52 54  
€ 49.99 56.99 62.99 68.99

**Kurzgröße, Länge ca. 114 cm**

blue-bleached 462.697.015  
blue-stone-washed 462.701.015  
erdbeere 462.723.015

Gr. 19, 20 21, 22, 23 24, 25  
€ 49.99 56.99 62.99

**4** Attraktiv und lässig zugleich zeigt sich diese **Druck-Bluse!** Rundhals-Ausschnitt mit V-Öffnung und kurzer Knopfleiste. Lässig überschnittene Schultern und kurze Ärmel. Mit Viskose in ECOVERO-Qualität von Len-

# Legere Mode



Ganz bequem gut aussehen: Lassen Sie sich von unseren modisch-legeren Looks anziehen und begeistern!



2 Ringelshirt

ab 19.99

- reine Baumwolle
- GOTS-zertifiziert
- lässig überschnittene Schultern



zing, 100% Viskose (ECOVERO). Maschinenwäsche.

**Länge ca. 64 cm**  
marine-ecru-gemustert 462.733.013  
erdbeere-ecru-gemustert 462.744.013  
bleu-ecru-gemustert 462.756.013

Gr. 36, 38, 40 42, 44, 46 48, 50, 52 54  
€ 24.99 29.99 33.99 37.99

**5** Unglaublich trageangenehm und modern im Look dank des Minimal-Prints: **Druck-Bluse** mit lässig überschnittenen Schultern. 100% Viskose. Maschinenwäsche.

**Länge ca. 64 cm**  
ecru-bleu-bedruckt 466.532.018  
ecru-marine-bedruckt 466.543.019  
ecru-steingrau-bedruckt 466.553.017  
ecru-rot-bedruckt 471.393.020

Gr. 36, 38, 40 42, 44, 46 48, 50, 52 54  
€ 19.99 23.99 26.99 29.99

**6 Sneaker** Aus hochwertigem Canvas mit dekorativen Ziernahten. Super bequem zum Reinschlüpfen. Innenausstattung Textil.

weiß 519.784.008 jeansblau 521.480.008  
Gr. 36, 37, 38, 39, 40, 41, 42 € 59.99

3 Jeans-Kleid ab

49.99

- reine Baumwolle
- angenehm weicher Griff
- schlankmachende Schnittführung



6 Sneaker  
59.99

- Canvas-Qualität
- textile Innenausstattung
- superbequem, zum Reinschlüpfen

Andrea Conti  
SHOES

4 Druck-Bluse  
ab 24.99

- reine Viskose
- lässig
- überschnittene Schultern
- attraktives Dessin



5 Druck-Bluse  
ab 19.99

- reine Viskose
- sommerliche, trageangenehme Qualität
- lässig
- überschnittene Schultern



1 Strickjacke ab

**39.99**

- gerippte Abschlüsse
- klassisch und kombistark
- sommerliche, trageangenehme Qualität



1 Ein toller Kombi-Partner für viele Gelegenheiten ist diese etwas längere, lässig offen zu tragende **Strickjacke**. Die Abschlüsse der langen Ärmel und der Saum sind gerippt. Passgenau in Form gestrickt. 100% Polyacryl. Maschinenwäsche.

**Länge ca. 74 cm**  
schlamm **473.795.026** rosenholz **473.809.026**  
sand **473.810.026**  
**Gr. 36, 38, 40 42, 44, 46 48, 50, 52 54**  
**€ 39.99 44.99 49.99 54.99**

2 Bestimmt genau Ihre Masche! Luftiges **Stricktop** mit Rollkante am Rundhals-Ausschnitt und am Saum. Dekoratives Leder-Imitat-Patch im Vorderteil. Passgenau in Form gestrickt. 100% Polyacryl. Maschinenwäsche.

**Länge ca. 62 cm**  
schlamm **473.729.028**  
rosenholz **473.731.028**  
sand **473.742.028**  
**Gr. 36, 38, 40 42, 44, 46 48, 50, 52 54**  
**€ 19.99 23.99 26.99 29.99**

3 Richtig schön lässig zeigt sich dieses **Kapuzen-Shirt**. Mittels Kordeldurchzug lässt sich die Kapuze in der Weite regulieren. Überschnittene Schultern. Bündchen an den kurzen Ärmeln und am Saum. Unterstützt die Initiative Cotton made in Africa. 50% Baumwolle, 50% Polyester. Maschinenwäsche.

**Länge ca. 66 cm**  
schwarz **181.338.081** beige **181.349.081**  
ecru **181.350.081**  
**Gr. 36, 38, 40 42, 44, 46 48, 50, 52 54**  
**€ 29.99 35.99 39.99 44.99**

4 Cooles **Sweatshirt** im tollen Druckmuster. Der Rundhals-Ausschnitt lässt sich mittels Tunnelzug in der Weite regulieren. Überschnittene Schultern und gerader Saum. OCS-zertifiziert. 50% Baumwolle, 50% Polyester. Maschinenwäsche.

**Länge ca. 66 cm**  
beige-schwarz-bedruckt **180.313.059**  
pistazie-schwarz-gemustert **460.625.045**  
**Gr. 36, 38, 40 42, 44, 46 48, 50, 52 54**  
**€ 29.99 35.99 39.99 44.99**



1 Strickjacke



SANFTE RAFFINESSE

## Natur-und Hauttöne für Ihren neuen Look!

2 Stricktop ab **19.99**

- mit Rollkanten
- sommerliche, trageangenehme Qualität



### 3 Kapuzen-Shirt

ab 29.99

- mit 50% Baumwolle
- leichte Sweat-Qualität
- Kapuze mit Tunnelzug und Bindeband



### 6 Pantolette

29.99

- aus Synthetik-Material
- super bequem
- besonders weiche Qualität



**5 Lässiger geht's kaum!** Bequemer auch nicht! **Schlupfhose** mit Rundum-Dehnbund samt Kordeldurchzug. Vorne 2 aufgesetzte Taschen mit Reißverschluss, hinten 2 imitierte Taschen. In weich fließender Stretch-Qualität. Fußweite ca. 42 cm. 76% Polyester, 20% Viskose. 4% Elasthan. Maschinenwäsche.

**Normalgröße, Innenbeinlänge ca. 74 cm**

beige 180.700.100 schwarz 180.711.056  
ecru 180.722.056

Gr. 36, 38, 40 42, 44, 46 48, 50, 52 54  
€ 39.99 44.99 49.99 54.99

**Kurzgröße, Innenbeinlänge ca. 69 cm**

beige 180.856.100 schwarz 180.867.056  
ecru 180.878.056

Gr. 19, 20 21, 22, 23 24, 25  
€ 39.99 44.99 49.99

**6 Pantolette** Trendstark und superbequem, aus softem Synthetikmaterial im angesagten Glitzer-Look. Mit Schrittdämpfung. Futter und Innensohle Synthetik. Plateauhöhe ca. 45 mm.

sand-gemustert 509.474.010  
schwarz-gemustert 509.485.010

Gr. 36, 37, 38, 39, 40, 41, 42 € 29.99

### 4 Sweatshirt ab

29.99

- mit 50% Baumwolle
- Jersey-Sweat-Qualität
- Rundhals-Ausschnitt mit Tunnelzug



### 5 Schlupfhose ab

39.99

- weich fließende Qualität
- mit Elasthan
- Rundum-Dehnbund mit Tunnelzug und Bindeband





Exklusiv für Sie  
**reduziert**

1 Steppjacke ab

**49.99**

danach ab 69.99

**% REDUZIERT \***



1 Nicht warm, nicht kalt – dann kommt diese **Steppjacke** genau richtig! Rundum im Rauten-Muster; mit Stehkragen und durchgehendem Reißverschluss. In die Wiener Nähte sind 2 Taschen mit Druckknöpfen eingearbeitet. Aus recyceltem Polyester. 100% Polyester. Futter: 100% Polyester. Maschinenwäsche.

**Länge ca. 66 cm**

puder	<b>421.179.020</b>
taupe	<b>421.181.020</b>
lindgrün	<b>421.191.020</b>

<b>Gr.</b> 36, 38, 40	42, 44, 46	48, 50, 52	54
€ 69.99	78.99	86.99	94.99
<b>€ 49.99</b>	<b>56.99</b>	<b>62.99</b>	<b>68.99</b>

2 So schön weich! Trendige **Cord-Bluse** mit Hemdkragen, formgebenden Brustabnähen und Knopfleiste. Die Faltenpartie im Rücken verleiht kaschierende Weite. Lange Ärmel mit

Knopfmanschetten. Leicht abgerundeter Saum. Unterstützt die Initiative Cotton made in Africa. 100% Baumwolle. Maschinenwäsche.

**Länge ca. 64 cm**

puder	<b>421.022.020</b>
taupe	<b>421.033.021</b>
lindgrün	<b>421.045.021</b>

<b>Gr.</b> 36, 38, 40	42, 44, 46	48, 50, 52	54
€ <b>39.99</b>	<b>44.99</b>	<b>49.99</b>	<b>54.99</b>

3 **Streifenbluse** Weich fließende Viskose. Mit überlappendem V-Ausschnitt; ¾-Arm mit Riegel zum Krempeln. Falte vorn und hinten. Leicht abgerundeter Saum. 100% Viskose (Ecovero). Maschinenwäsche.

**Länge ca. 64 cm**

grapefruit-ecru-gestreift	<b>133.903.063</b>
---------------------------	--------------------

<b>Gr.</b> 34, 36, 38, 40, 42,	<b>€ 39.99</b>
44, 46, 48, 50	

1 Steppjacke

- mit recyceltem Polyester
- Rautensteppung
- sportiver Look



2 Cord-Bluse



2 Cord-Bluse ab

**39.99**

- leichte Cord-Qualität

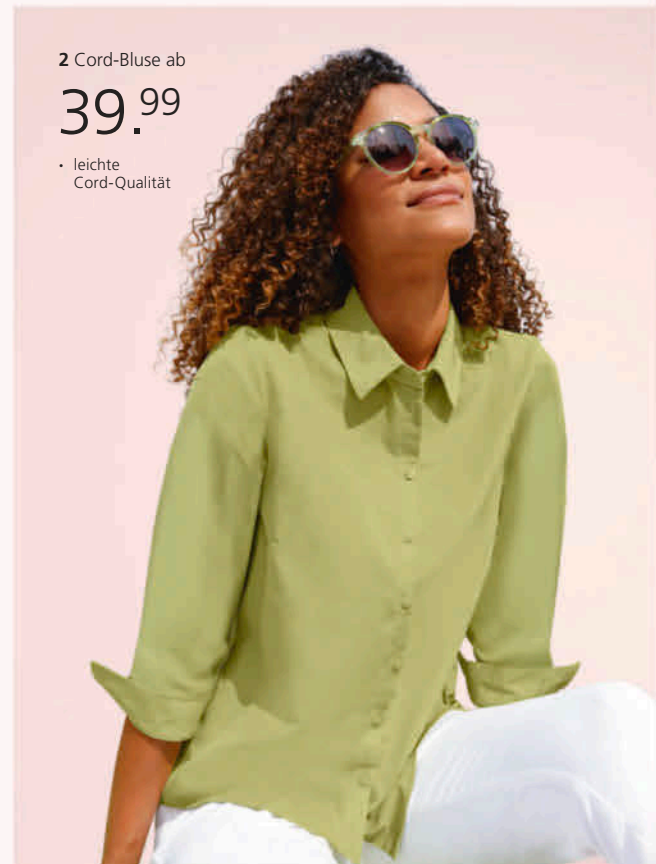

PUDRIG, ERDIG ODER FRISCH?  
**Ihre neuen Lieblings-  
 stücke warten!**

3 Streifenbluse

**39.99**

- modisches Streifen-Dessin
- reine Viskose



4 Luftig, lässig, lieb ich! **Hose** aus weichem Lyocell mit bequemem Rundum-Dehnbund, Kordelzug und Bindeband. Rückwärtiger Sattel für einen optimalen Sitz. Jeweils 2 seitliche Taschen und 2 auf Kniehöhe. Fußweite ca. 34 cm. 100% Lyocell (TENCEL). Maschinenwäsche.

**Normalgröße, Innenbeinlänge ca. 71 cm**

puder **420.573.020** taupe **420.584.020**  
 lindgrün **420.595.020**

Gr.	36, 38, 40	42, 44, 46	48, 50, 52	54
€	<b>49.99</b>	<b>56.99</b>	<b>62.99</b>	<b>68.99</b>

**Kurzgröße, Innenbeinlänge ca. 66 cm**

puder **420.665.020** taupe **420.676.020**  
 lindgrün **420.687.020**

Gr.	19, 20	21, 22, 23	24, 25
€	<b>49.99</b>	<b>56.99</b>	<b>62.99</b>

\*Zeitlich begrenzt –  
 Näheres am Kataloganfang!

4 Hose ab

**49.99**

- sommerleichte Lyocell-Qualität
- temperaturregulierend
- feuchtigkeitsregulierend

**K**  
 Kurze  
 Größen



**luftig leicht  
 und lässig**

Hinweise zum verantwortlichen Wirtschaftsakteur EU und zur umweltgerechten Entsorgung finden Sie in unserem Online-Shop.



Exklusiv für Sie  
**reduziert**

1 Rundhals-Shirt ab

**19.99**

danach ab 29.99

**% REDUZIERT \***

- 50% Baumwolle und 50% Modal



1 Rundhals-Shirt



2 Twill-Jeans ab

**39.99**

- Baumwoll-Qualität
- optisch streckende Teilungsnahte



Form: Genf

- komfortable Leibhöhe
- normaler Oberschenkel
- schmale Fußweite

perfekte  
Passform  
dank  
Stretch



1 Bei diesem **Rundhals-Shirt** zieht der Print im Vorderteil alle Blicke auf sich: ein zweifarbiger Schriftzug und ein gestreifter Abschnitt mit schrägem Verlauf. Mit kontrastfarbiger Einfassung am Ausschnitt, kurzen Ärmeln und Lederimitat-Patch. OCS-zertifiziert. 50% Baumwolle, 50% Modal. Maschinenwäsche.

**Länge ca. 66 cm**

marine-himmelblau-bedruckt **470.506.017**  
jade-blaugrün-bedruckt **470.517.017**

Gr. 36, 38, 40 42, 44, 46 48, 50, 52 54  
€ 29.99 35.99 39.99 44.99  
€ **19.99 23.99 26.99 29.99**

2 Die **Twill-Jeans** bietet dank ihres Stretch-Anteils und des bequemen Rundum-Dehnbunds den ganzen Tag über hohen Komfort. Imitierte Reißverschlussblende und 2 Taschen vorne. Mit Passformsattel und 2 Taschen hinten. Die Teilungsnahte entlang der Hosenbeine wirken optisch streckend. Fußweite ca. 38 cm. Unterstützt die Initiative Cotton made in Africa. 97% Baumwolle, 3% Elasthan. Maschinenwäsche.

**Normalgröße, Innenbeinlänge ca. 71 cm**  
kalkmint **419.417.024** weiß **419.429.024**  
dunkelblau **419.439.024**

Gr. 36, 38, 40 42, 44, 46 48, 50, 52 54  
€ **39.99 44.99 49.99 54.99**

**Kurzgröße, Innenbeinlänge ca. 66 cm**  
kalkmint **419.440.024** weiß **419.452.024**  
dunkelblau **419.463.024**

Gr. 19, 20 21, 22, 23 24, 25  
€ **39.99 44.99 49.99**

3 Das **Shirt** überzeugt mit seinem garngefärbten Ringel-Dessin! Rundhals-Ausschnitt und ¾-Ärmel. Unterstützt die Initiative Cotton made in Africa. 50% Baumwolle, 50% Modal. Maschinenwäsche.

**\*Zeitlich begrenzt – Näheres am Kataloganfang!**



3 Shirt  
ab 24.99

- mit 50% Baumwolle und 50% Modal



4 Kurzarm-Bluse  
ab 29.99

- Viskose-Qualität
- feines Streifendessin



5 Capri-Hose ab

39.99

- elastischer Komfortbund
- lässige Cargoform
- Tunnelzug im Saum

**K**  
Kurze  
Größen

Form: Bonn

- komfortable Leibhöhe
- bequemer Oberschenkel
- normale Fußweite



Hinweise zum verantwortlichen Wirtschaftsakteur EU und zur umweltgerechten Entsorgung finden Sie in unserem Online-Shop.

Länge ca. 66 cm

kalkmint-weiß-geringelt 420.063.031  
dunkelblau-weiß-geringelt 420.074.031

Gr. 36, 38, 40	42, 44, 46	48, 50, 52	54
€ 24.99	29.99	33.99	37.99

4 Schlicht und herrlich kombifreundlich! **Kurzarm-Bluse** im feinem Streifen-Dessin mit offenem Hemdkragen und Knopfleiste. Außerdem: formgebende Brustabnäher und Rückenpasse mit weitestehender Falte. 81% Viskose, 19% Polyamid. Maschinenwäsche.

Länge ca. 64 cm

kalkmint-gestreift 419.280.022 weiß-gestreift 419.291.024  
dunkelblau-gestreift 419.304.024

Gr. 36, 38, 40	42, 44, 46	48, 50, 52	54
€ 29.99	35.99	39.99	44.99

5 Sportive **Capri-Hose** mit geripptem Dehnbund, Gürtelschlaufen sowie Knopf- und Reißverschluss. 2 aufgesetzte Taschen

vorne, 1 Pattentasche auf dem linken Hosenbein und 2 hinten, jeweils mit 1 Knopf. Beinabschluss mit Durchzugband zur Weitenregulierung. Fußweite ca. 45 cm. 98% Baumwolle, 2% Elasthan. Maschinenwäsche.

**Normalgröße, Innenbeinlänge ca. 49 cm**

marine 201.549.080	petrol 309.308.078
taupe 355.388.079	hellkhaki 437.498.080
schwarz 878.563.081	

Gr. 36, 38, 40	42, 44, 46	48, 50, 52	54
€ 39.99	44.99	49.99	54.99

**Kurzgröße, Innenbeinlänge ca. 46 cm**

marine 201.561.081	petrol 309.438.079
taupe 355.559.079	hellkhaki 437.502.079
schwarz 878.574.077	

Gr. 19, 20	21, 22, 23	24, 25
€ 39.99	44.99	49.99

1 Jersey-Jumpsuit ab

## 49.99

- weiche Viskose-Qualität
- mit Elasthan
- Tunnelzug in der Taille
- 2 seitliche Taschen
- Knopfverschluss hinten



**Lässig  
und modern**

1 Sie lieben es lässig und modern? Dann darf dieser **Jersey-Jumpsuit** in Ihrer Garderobe nicht fehlen! Denn die Details überzeugen: lässiger Schnitt mit weitem Bein, weich fließende Viskose, Rundhals-Ausschnitt, kurze Ärmel, zwei praktischen Taschen seitlich und ein Schlitz mit Knopfverschluss und elastischer Schlaufe im Nacken – so wird das An- und Ausziehen erleichtert. Durch den Tunnelzug auf Tailenhöhe fällt er schön schmeichelnd und die Weite kann individuell variiert werden. 95% Viskose, 5% Elasthan. Maschinenwäsche.

**Normalgröße, Innenbeinlänge ca. 71 cm**  
marine **183.606.028**  
Gr. 36, 38, 40 42, 44, 46 48, 50, 52 54  
€ **49.99 56.99 62.99 68.99**

**Kurzgröße, Innenbeinlänge ca. 66 cm**  
marine **183.639.028**  
Gr. 18, 19, 20 21, 22, 23 24, 25  
€ **49.99 56.99 62.99**

**2 7/8-Hose** Lässige 4-Pockets in hochwertiger Stretch-Qualität. Rundum-Dehnbund mit Tunnelzug und Kordel. Mit Teilungsnahten und Bündchen am Beinabschluss. Normale Leibhöhe. Comfort fit. Fußweite ca. 30 cm. Unterstützt die Initiative Cotton made in Africa. Denim: 99% Baumwolle, 1% Elasthan. Twill: 98% Baumwolle, 2% Elasthan. Maschinenwäsche.

**Innenbeinlänge ca. 68 cm**  
dark blue **477.673.005** blue-bleached **477.683.005**  
Gr. 34, 36, 38, 40, 42, 44, 46, 48, 50 **€ 49.99**

**3 Ein Allrounder: Shirt** mit platziertem, mehrfarbigem Druck auf Brusthöhe und Zier-Nähten am Polokragen, den Abschlüssen der kurzen Ärmel und am Saum. Schön: der kontrastfarbige Einsatz an kurzer Knopfleiste und Schultern. OCS-zertifiziert. 50% Baumwolle, 50% Modal. Maschinenwäsche.

**Länge ca. 66 cm**  
weiß **133.018.087** rot **133.029.080**  
Gr. 36, 38, 40 42, 44, 46 48, 50, 52 54  
€ **39.99 44.99 49.99 54.99**

**4 Im hübschen Jacquard-Muster** zeigt sich diese lässige **Shirtjacke**. Mit Stehkragen, durchgehendem Reißverschluss und Lederimitat-Logo-Patch auf Höhe der Brust. 55% Viskose, 43% Polyester, 2% Elasthan. Maschinenwäsche.

**Länge ca. 66 cm**  
jeansblau **419.246.022** erdbeere **419.258.022**  
cognac **419.268.022**  
Gr. 36, 38, 40 42, 44, 46 48, 50, 52 54  
€ **34.99 39.99 44.99 49.99**



2 7/8-Hose  
**49.99**

- komfortabler Rundum-Dehnbund
- trendige Waschung
- dekorative Teilungsnahte



3 Shirt ab

39.99

- mit 50% Baumwolle
- weicher Griff
- platzierter Druck



4 Shirtjacke ab

34.99

- mit 55% Viskose
- Struktur-Jacquard

Exklusiv für Sie  
**reduziert**

5 7/8-Hose ab  
**19.99**  
danach ab 39.99

**% REDUZIERT\***

- Baumwoll-Qualität
- bequemer Rundum-Dehnbund
- Tunnelzug zur Weitenregulierung

Form: Oslo

- komfortable Leibhöhe
- bequemer Oberschenkel
- normale Fußweite



Hinweise zum verantwortlichen Wirtschaftsakteur EU und zur umweltgerechten Entsorgung finden Sie in unserem Online-Shop.

5 Einfach reinschlüpfen und los geht's: angenehm leichte 7/8-Hose mit super bequemem Rundum-Dehnbund samt Tunnelzug und Bindeband. Praktisch: die beiden schrägen Reißverschluss-Taschen und die beiden aufgesetzten Taschen hinten. Die Teilungsnähte vorne strecken optisch das Bein. Fußweite ca. 36 cm. Unterstützt die Initiative Cotton made in Africa. 98% Baumwolle, 2% Elasthan. Maschinenwäsche.

Innenbeinlänge ca. 65 cm

marine	132.570.170	rot	132.581.172
weiß	132.592.170	schwarz	447.489.082
Gr. 36, 38, 40	42, 44, 46	48, 50, 52	54
€ 39.99	44.99	49.99	54.99
€ 19.99	23.99	26.99	29.99

\*Zeitlich begrenzt – Näheres am Kataloganfang!

Exklusiv für Sie  
reduziert

1 Jeans-Kleid ab

**29.99**

danach ab 49.99

**% REDUZIERT\***

lässig,  
sportiv und  
pflegeleicht



2 So bequem kann attraktive Mode sein! Bewegungselastische  $\frac{7}{8}$ -Hose in aktueller Bengalini-Qualität mit flach gearbeitetem Rundum-Dehnband für eine attraktive Silhouette. Imitierte Reißverschluss-Blende und praktischer Zipper am Beinabschluss. Fußweite ca. 38 cm. 70% Viskose, 27% Polyamid, 3% Elasthan. Maschinenwäsche.

**Normalgröße, Innenbeinlänge ca. 59 cm**

bleu	136.492.064	weiß	224.249.058
berber	224.261.068	marine	224.272.066
schwarz	274.509.060		

Gr. 36, 38, 40	42, 44, 46	48, 50, 52	54
€ 39.99	44.99	49.99	54.99

**Kurzgröße, Innenbeinlänge ca. 54 cm**

bleu	136.505.045	weiß	224.294.067
berber	224.307.057	marine	224.318.079
schwarz	274.510.078		

Gr. 19, 20	21, 22, 23	24, 25
€ 39.99	44.99	49.99

3 Ringelshirt mit kontrastfarbig paspeliertem Rundhals-Ausschnitt sowie kontrastfarbigem Stoff an den Ärmeln und am Saum. Die kurzen Ärmel zieren zudem Schlitz und Knöpfe. Unterstützt die Initiative Cotton made in Africa. 100% Baumwolle. Maschinenwäsche.

**Länge ca. 66 cm**

orchidee-weiß-geringelt	200.294.058
marine-weiß-geringelt	200.308.058
sesam-weiß-geringelt	200.319.057

Gr. 36, 38, 40	42, 44, 46	48, 50, 52	54
€ 19.99	23.99	26.99	29.99

4 Ringelshirt im beliebten Lagen-Look! Mit Rundhals-Ausschnitt und gewebtem Saum. Unterstützt die Initiative Cotton made in Africa. 100% Baumwolle. Maschinenwäsche.

**Länge ca. 70 cm**

orchidee-ecru-geringelt	200.331.039
marine-ecru-geringelt	200.342.039
sesam-ecru-geringelt	200.353.038

Gr. 36, 38, 40	42, 44, 46	48, 50, 52	54
€ 24.99	29.99	33.99	37.99



1 Jeans-Kleid

1 Jeans-Kleid mit lässig-sportivem Chic. In Schlupfform mit Hemdkragen, Brustabnäher und V-Ausschnitt. Die  $\frac{3}{4}$ -langen Ärmel können mit Riegel und Schlitz auch hochgekrempelt und fixiert werden. Leicht gerundete Seitenschlitze. Im Rücken sorgt eine Falte für mehr Weite. 100% Baumwolle. Maschinenwäsche.

**Länge ca. 96 cm**

blue-stone-washed	239.252.166	blue-bleached	239.263.179
rosé	239.274.164		

Gr. 36, 38, 40	42, 44, 46	48, 50, 52	54
€ 49.99	56.99	62.99	68.99
€ 29.99	35.99	39.99	44.99



2  $\frac{7}{8}$ -Hose ab

**39.99**

- pflegeleicht
- knitterarm
- trageangenehm
- bewegungs-elastisch

**SUPERSTRETCH**

**K**  
Kurze Größen

**Form: London**

- leicht vertiefte Leibhöhe
- schlanker Oberschenkel
- schmale Fußweite

**ADELINA**  
by Behälter



3 Ringelshirt  
ab 19.99

- Kontrast-Paspelierung
- Schlitz und Zierknöpfe am Ärmel

5 Druck-Hose ab  
**39.99**

- Baumwoll-Qualität
- 5-Pocket-Form
- perfekter Sitz
- Seitenschlitze

**K**  
Kurze  
Größen

Form: Paris

- komfortable Leibhöhe
- schlanker Oberschenkel
- normale Fußweite

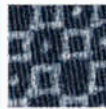

Zeitlos  
schöner  
Minimal-Print

**Gürtel** aus  
Synthetik.  
Breite ca. 3 cm.  
Einheitsgröße,  
Länge ca. 110 cm.  
**709.258.075**  
weiß € 29.99



4 Ringelshirt  
ab 24.99

- 2-in-1-Optik
- Web-Einsatz am Saum



At least 50% OCS  
organically grown cotton  
certified by CU 1105712



Hinweise zum verantwortlichen Wirtschaftsakteur EU und zur umweltgerechten Entsorgung finden Sie in unserem [Online-Shop](#).

5 Sportlich, trageangenehm und kombistark! **Druck-Hose** in moderner 7/8-Länge im klassischen 5-Pocket-Style. Die Details: Knopf- und Reißverschluss, Gürtelschlaufen und Zierniete an den abgerundeten Taschen vorne und an der Münztasche. Mit kleinen Schlitzen und Ziernieten an den Beinabschlüssen. Fußweite ca. 34 cm. Ohne Gürtel. OCS-zertifiziert. 98% Baumwolle, 2% Elasthan. Maschinenwäsche.

**N-Größe: Innenbeinlänge ca. 65 cm**

grau-bedruckt	201.377.018	sesam-bedruckt	201.435.018
khaki-bedruckt	201.388.018	dunkelblau-bedruckt	201.399.018
Gr. 36, 38, 40	42, 44, 46	48, 50, 52	54
€ 39.99	44.99	49.99	54.99

**K-Größe: Innenbeinlänge ca. 60 cm**

grau-bedruckt	201.403.018	sesam-bedruckt	201.446.018
khaki-bedruckt	201.413.018	dunkelblau-bedruckt	201.424.018
Gr. 19, 20	21, 22, 23		24, 25
€ 39.99	44.99		49.99

\*Zeitlich begrenzt –  
Näheres am Kataloganfang!

# Legere Mode

1 Shirt ab

29.99



**1 Shirt** mit V-Ausschnitt. Aus Tactel: herrlich weich, atmungsaktiv, dabei strapazierfähig, langlebig, knitterarm und pflegeleicht. 90% Polyamid, 10% Elasthan. Maschinenwäsche.

**Länge ca. 62 cm**

hellgrau	189.008.117	schwarz	396.261.107
petrol	396.272.114	blau	396.283.108
türkis	632.079.108	pistazie	632.080.121
lila	632.091.111	weiß	632.105.113
rot	632.116.102	rosé	632.149.110
marine	782.362.120		

Gr. 36, 38, 40	42, 44, 46	48, 50, 52	54
€ 29.99	35.99	39.99	44.99

**2 Super bequeme Sweatjacke** in schmeichelnder Longform und weich angerauter Qualität. Kapuze mit Tunnelzug und kontrastfarbigem Band. Praktischer 2-Wege-Reißverschluss und 2 seitliche Taschen. Gerippte Abschlüsse an den langen Ärmeln und am Saum. 50% Baumwolle, 50% Polyester. Maschinenwäsche.

**Länge ca. 74 cm**

jeansblau	204.184.036		
Gr. 36, 38, 40	42, 44, 46	48, 50, 52	54
€ 44.99	49.99	54.99	59.99

**3 Sommerliche Bermuda-Jeans** mit Formbund, Gürtelschlaufen sowie Knopf- und Reißverschluss. Vorne 2 seitliche Taschen, die beiden hinteren sind angedeutet. Ohne Gürtel. 98% Baumwolle, 2% Elasthan. Maschinenwäsche.

**Innenbeinlänge ca. 34 cm**

mint	436.173.038		
aqua	674.518.021		
Gr. 36, 38, 40	42, 44, 46	48, 50, 52	54
€ 29.99	35.99	39.99	44.99

**4 Die sitzt perfekt, gibt Ihnen herrlich viel Bewegungsfreiheit und bleibt dabei immer in Form! Hose** in Stretch-Qualität mit Knopf- und Reißverschluss sowie Gürtelschlaufen. 2 abgerundete Taschen und 2 imitierte Taschen mit dekorativem Zipper. Angesetzter Bund. Fußweite ca. 36 cm. 72% Viskose, 25% Polyamid, 3% Elasthan. Maschinenwäsche. Ohne Gürtel.

**Normalgröße, Innenbeinlänge ca. 77 cm**

mint	344.568.279	bleu	344.579.283
weiß	448.428.277	marine	448.440.278
schwarz	448.451.288	rosé	879.403.242
Gr. 36, 38, 40	42, 44, 46	48, 50, 52	54
€ 59.99	67.99	74.99	81.99

1 Shirt



2 Sweatjacke

ab 44.99

- super bequeme Sweat-Qualität
- weiches Tragegefühl





STRETCHBEQUEM:  
**Wählen Sie Ihre  
Hosenslänge!**

3 Bermuda-Jeans  
ab 29.<sup>99</sup>

- hautsympathische Baumwoll-Qualität



**Langgröße, Innenbeinlänge ca. 82 cm**

mint	124.851.290	bleu	124.862.284
weiß	124.873.311	marine	124.890.318
schwarz	124.904.323	rosé	124.964.286

Gr. 72, 76, 80 84, 88, 92 96, 100, 104 108  
€ 59.99 67.99 74.99 81.99

**Kurzgröße, Innenbeinlänge ca. 72 cm**

mint	344.596.265	bleu	344.604.266
weiß	448.520.272	marine	448.553.274
schwarz	448.564.289	rosé	879.420.247

Gr. 19, 20 21, 22, 23 24, 25  
€ 59.99 67.99 74.99

**Extra Kurzgröße, Innenbeinlänge ca. 67 cm**

mint	344.610.271	bleu	344.626.267
weiß	448.622.270	marine	448.644.277
schwarz	448.654.283	rosé	879.479.243

Gr. 195, 205 215, 225, 235 245, 255  
€ 59.99 67.99 74.99

4 Hose ab

59.<sup>99</sup>

- sitzt dank Stretch perfekt in jeder Größe

**SUPERSTRETCH**

<b>K</b> Kurze Größen	<b>EK</b> Extra Kurze Größen	<b>L</b> Lange Größen
--------------------------	---------------------------------	--------------------------

**Form: London**

- leicht vertiefte Leibhöhe
- schlanker Oberschenkel
- schmale Fußweite



Hinweise zum verantwortlichen Wirtschaftsakteur EU und zur umweltgerechten Entsorgung finden Sie in unserem Online-Shop.

# Legere Mode

1 Shirttop ab

17.99

- hochwertige Qualität
- trageangenehm



1+3



**1 Shirttop** mit breiten Trägern: ein unverzichtbares Basic in jedem Kleiderschrank. In hochwertiger Qualität. 100% Baumwolle. Maschinenwäsche.

**Länge ca. 64 cm**

marine	151.617.162	pflaume	208.640.158
royalblau	468.550.184	rot	477.867.166
taupe	477.878.170	zartgelb	687.468.163
lavendel	687.479.161	schwarz	688.609.168
ecru	883.381.117	rosé	883.427.130
pink	883.472.161	aqua	883.697.177
lindgrün	883.723.165	grün	883.734.173
mokka	883.744.163	weiß	883.369.179

Gr. 36, 38, 40 42, 44, 46 48, 50, 52 54  
 € 17.99 21.99 24.99 27.99

**2 Culotte** mit typisch weitem Bein – sommerlich, trageangenehm und sehr beliebt! Die Qualität mit Leinen-Anteil sorgt für luftige Leichtigkeit. Der breite, gesmokte Rundum-Dehnbund mit Zier-Verschluss macht sie bequem. Mit 2 seitlichen Taschen und 2 Ziertaschen hinten. Durch

die vorverlegte Seitennaht wird das Bein optisch gestreckt. 55% Leinen, 45% Baumwolle. Maschinenwäsche.

**Innenbeinlänge ca. 65 cm**

marine	434.349.100	ecru	434.371.093
Gr. 36, 38, 40	42, 44, 46	48, 50, 52	54
€ 39.99	44.99	49.99	54.99

**3** Anziehend schlicht, anziehend schön: **Shirt** mit schimmernder Satinpaspel am Ausschnitt. In wunderbar hautschmeichelnder Qualität. 100% Baumwolle. Maschinenwäsche.

**Länge ca. 66 cm**

dunkelblau	160.593.121	rosé	160.684.117
schwarz	344.563.130	grau	344.574.123
mint	344.580.124	weiß	393.048.115
ecru	393.059.119	khaki	393.064.118
korallenrot	393.070.115		

Gr. 36, 38, 40 42, 44, 46 48, 50, 52 54  
 € 19.99 23.99 26.99 29.99

1 Shirttop



2 Culotte  
 ab 39.99





3 Shirt  
ab 19.<sup>99</sup>

korallenrot  
rosé  
ecru  
mint  
khaki  
grau  
dunkelblau  
schwarz



4 Blusentop  
ab 24.<sup>99</sup>

- aus Viskose (ECOVERO)
- leicht abgerundeter Saum

4 Trageangenehmes **Blusentop** mit Rundhals-Ausschnitt und überlappendem V. Figurfreundlich verlaufende Blende im Vorderteil. Die Falte im Rücken gibt kaschierende Weite. Leicht abgerundeter Saum. In ECOVERO-Qualität von Lenzing. 100% Viskose (ECOVERO). Maschinenwäsche.

**Länge ca. 66 cm**

koralle-weiß-bedruckt	172.021.036
marine-weiß-bedruckt	172.043.035
apfel-weiß-bedruckt	172.053.034
Gr. 36, 38, 40	42, 44, 46
48, 50, 52	54
€ 24.99	29.99
33.99	37.99

5 Sooo lässig! **Shirtjacke** mit Stehkragen und durchgehendem Reißverschluss. Lange Ärmel mit Bündchen und kleinem Schlitz. Waagerechte Reißverschluss-Taschen. 100% Baumwolle. Maschinenwäsche.

**Länge ca. 62 cm**

marine	883.347.086	weiß	883.353.083
korallenrot	883.364.069		
Gr. 36, 38, 40	42, 44, 46	48, 50, 52	54
€ 39.99	44.99	49.99	54.99

5 Shirtjacke ab  
**39.<sup>99</sup>**

- perfekter Blazer-Ersatz
- figurfreundliche Biesenverzierung im Vorderteil
- Reißverschluss-Taschen





1 Tankini-Top ab

**39.99**

- Cup B, C, D
- mit verstellbaren Trägern

Rücken-ansicht



2 Oversized-Tankini-Top ab

**39.99**

- Cup B, C, D
- mit verstellbaren Trägern

Rücken-ansicht



3 Bikini-Oberteil ab

**29.99**

- Cup B, C, D
- mit verstellbaren Trägern
- mit Bügeln

4 Bikini-Slip ab

**19.99**

1-5



5 Strandbluse

ab **39.99**

- fließende Chiffon-Qualität



6 Badeanzug

## Wild & stilvoll!

6 Badeanzug ab

**89.99**

- Cup B, C, D, E
- mit verstellbaren Trägern

Rücken-ansicht

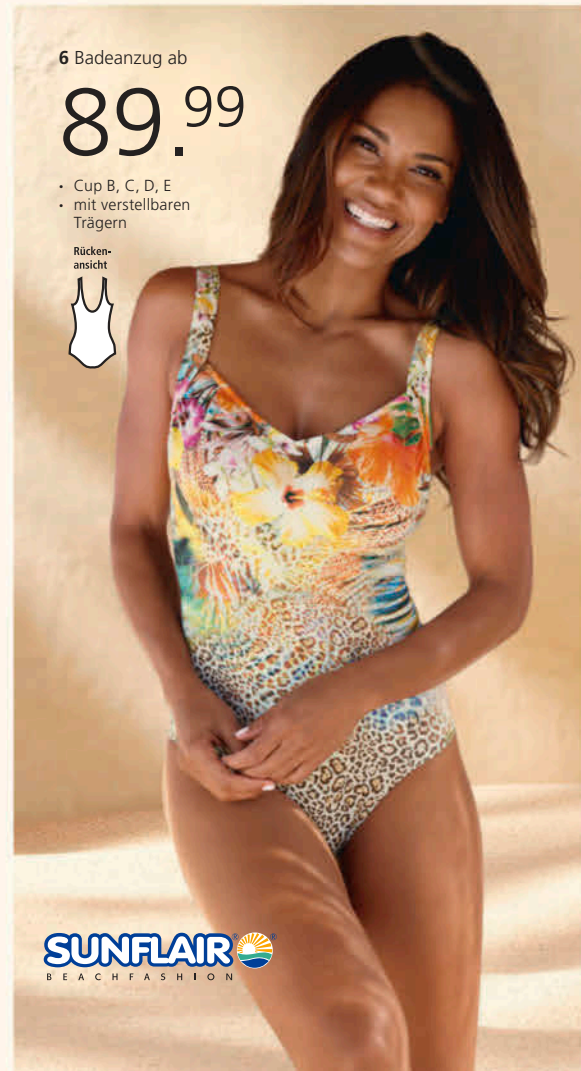

**1 Tankini-Top** in ausgestelltter, kaschierender Schnittform. Verstellbare Träger. Softcups mit Unterbrustband. Mit Zierriegel und Raffungen zwischen den Cups. Gerader Rückenausschnitt. 80% Polyamid, 20% Elasthan.

**Cup B** schwarz-champagner-bedruckt **206.009.012**

**Cup C** schwarz-champagner-bedruckt **206.010.012**

Gr. 38, 40 42, 44 46, 48 50, 52

€ **39.99 44.99 49.99 54.99**

**Cup D** schwarz-champagner-bedruckt **206.021.012**

Gr. 38, 40 42, 44 46, 48 50, 52

€ **44.99 49.99 54.99 59.99**

**2** Fällt schön locker über den Bauchbereich: **Oversized-Tankini-Top**. Verstellbare Träger mit goldfarbenem Zierelement. Bequeme Softcups mit Unterbrustband. Gerader Rückenausschnitt. 80% Polyamid, 20% Elasthan.

**Cup B** schwarz-champagner-bedruckt **206.393.009**

**Cup C** schwarz-champagner-bedruckt **206.406.009**

Gr. 38, 40 42, 44 46, 48 50, 52

€ **39.99 44.99 49.99 54.99**

**Cup D** schwarz-champagner-bedruckt **206.417.009**

Gr. 38, 40 42, 44 46, 48 50, 52

€ **44.99 49.99 54.99 59.99**

**3 Bikini-Oberteil** im wilden Animal-Print! Verstellbare Träger mit goldfarbenem Zierelement. Mit herausnehmbaren Cups und Bügeln. 80% Polyamid, 20% Elasthan.

**Cup B** champagner-schoko-bedruckt **206.520.009**

**Cup C** champagner-schoko-bedruckt **206.531.009**

Gr. 38, 40 42, 44 46, 48 50, 52

€ **29.99 35.99 39.99 44.99**

**Cup D** champagner-schoko-bedruckt **206.542.009**

Gr. 38, 40 42, 44 46, 48 50, 52

€ **34.99 39.99 44.99 49.99**

**4** Mit Akzenten im Animal-Dessin: **Bikini-Slip** mit breiter Blende am Bund. 80% Polyamid, 20% Elasthan.

schwarz **206.687.012**

champagner-schoko-bedruckt **206.713.012**

Gr. 38, 40 42, 44 46, 48 50, 52

€ **19.99 23.99 26.99 29.99**

**5** Von feel good: tierisch schöne **Strandbluse** in Chiffon-Qualität mit Hemdkragen, ¾-langen, krepelbaren Ärmeln und langen Seitenschlitzen. 100% Polyester.

Länge ca. 90 cm

champagner-schoko-bedruckt **205.470.011**

Gr. 36/38 40/42, 44/46 48/50 52/54

€ **39.99 44.99 49.99 54.99**

**6 Badeanzug** im Animal-Print. Mit V-Ausschnitt. Verstellbare Träger. Weiche Softcups mit Unterbrustband. Runder Rückenausschnitt. 81% Polyamid, 19% Elasthan.

7 Badeanzug ab

49.99

• Cup B, C, D

Rückenansicht

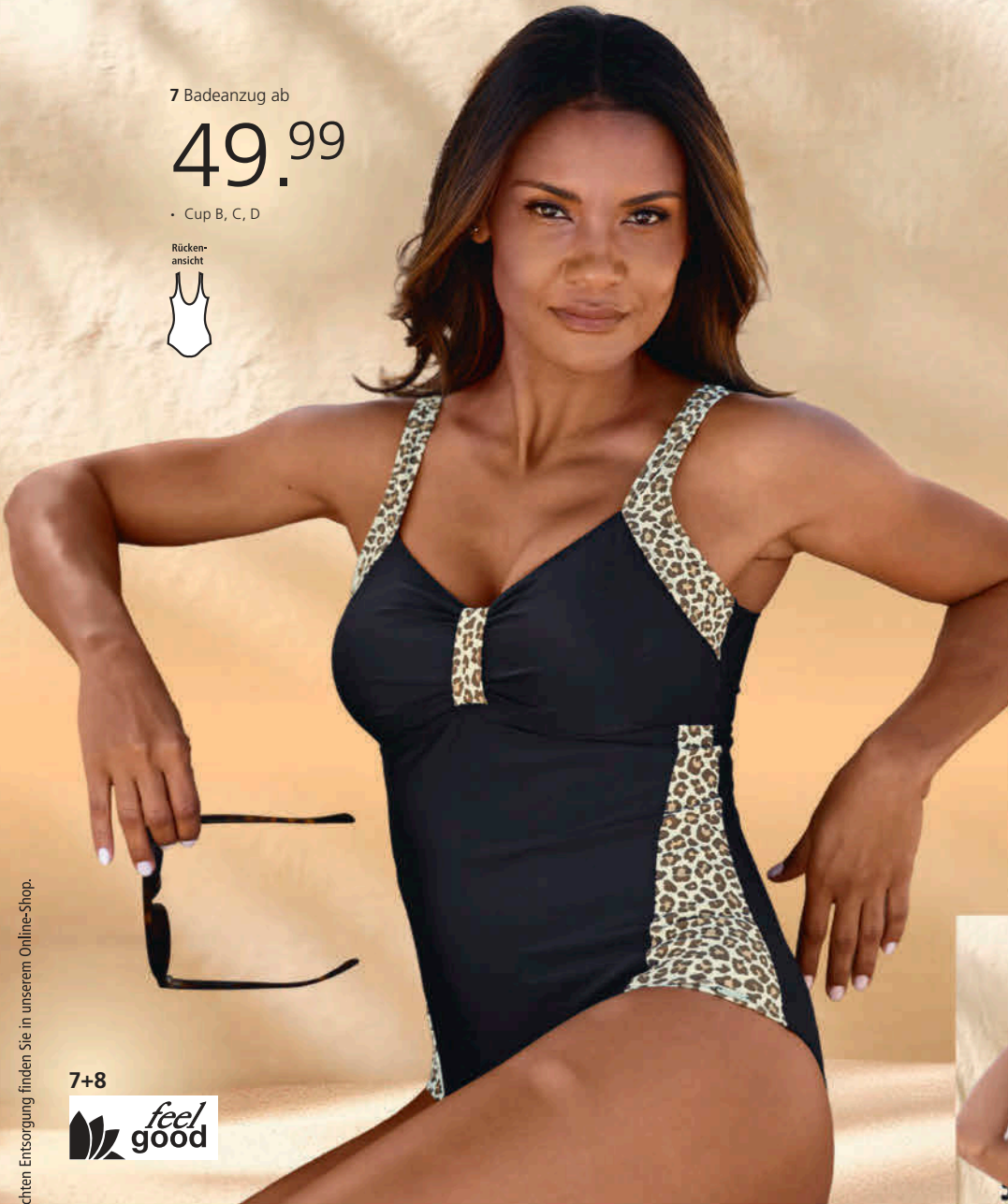

8 Badeanzug ab

59.99

• Cup B, C, D

Rückenansicht



7+8



<b>Cup B</b>	orange-braun-bedruckt	<b>246.036.011</b>
<b>Cup C</b>	orange-braun-bedruckt	<b>246.047.011</b>
<b>Gr.</b>	38, 40      42, 44	46, 48
<b>€</b>	<b>89.99</b> <b>99.99</b>	<b>110.-</b>
<b>Cup D</b>	orange-braun-bedruckt	<b>246.069.011</b>
<b>Gr.</b>	38, 40      42, 44	46, 48
<b>€</b>	<b>94.99</b> <b>105.-</b>	<b>115.-</b>
<b>Cup E</b>	orange-braun-bedruckt	<b>246.070.011</b>
<b>Gr.</b>	38, 40      42, 44	46
<b>€</b>	<b>94.99</b> <b>105.-</b>	<b>115.-</b>

**7 Badeanzug** mit V-Ausschnitt, Softcups und Halbkorsage. Zierriegel und Raffungen zwischen den Cups. Hinten einfarbig. Runder Rückenausschnitt. 80% Polyamid, 20% Elasthan.

<b>Cup B</b>	schwarz-champagner-bedruckt	<b>205.709.014</b>
<b>Cup C</b>	schwarz-champagner-bedruckt	<b>205.710.014</b>
<b>Gr.</b>	38, 40      42, 44      46, 48	50, 52
<b>€</b>	<b>49.99</b> <b>56.99</b> <b>62.99</b>	<b>68.99</b>
<b>Cup D</b>	schwarz-champagner-bedruckt	<b>205.721.014</b>
<b>Gr.</b>	38, 40      42, 44      46, 48	50, 52
<b>€</b>	<b>54.99</b> <b>61.99</b> <b>67.99</b>	<b>73.99</b>

**8 Badeanzug** im exotischen Animal-Print. Mit V-Ausschnitt, Softcups und Halbkorsage. Vorteilhafte Raffungen am bedruckten Einsatz. Hinten einfarbig. Runder Rückenausschnitt. 80% Polyamid, 20% Elasthan.

<b>Cup B</b>	schwarz-champagner-bedruckt	<b>206.790.009</b>
<b>Cup C</b>	schwarz-champagner-bedruckt	<b>206.803.009</b>
<b>Gr.</b>	38, 40      42, 44      46, 48      50, 52	
<b>€</b>	<b>59.99</b> <b>67.99</b> <b>74.99</b> <b>81.99</b>	
<b>Cup D</b>	schwarz-champagner-bedruckt	<b>206.814.009</b>
<b>Gr.</b>	38, 40      42, 44      46, 48      50, 52	
<b>€</b>	<b>64.99</b> <b>72.99</b> <b>79.99</b> <b>86.99</b>	

**9 Tunika** aus luftigem Single-Jersey. Der V-Ausschnitt ist mit Spitze und die Abschlüsse mit witzigen Bommeln verziert. Schmeichelnd durch den lässigen Schnitt. 95% Viskose, 5% Elasthan.

<b>Länge ca. 85 cm</b>	schwarz	<b>798.429.029</b>
<b>Gr.</b>	36/38      40/42, 44/46      48/50      52/54	
<b>€</b>	<b>49.99</b> <b>56.99</b> <b>62.99</b> <b>68.99</b>	



9 Tunika ab

49.99

• Single-Jersey  
• Viskose-Qualität

pastunette

# Bade Mode

1 Sommerkleid ab

19.99

- Single-Jersey
- schmeichelnde A-Linie



1 Mit Viskose in ECOVERO-Qualität von Lenzing: grafisch bedrucktes **Sommerkleid** in schmeichelnder A-Linie mit V-Ausschnitt von feel good. Single-Jersey. 95% Viskose (ECOVERO), 5% Elasthan.

Länge ca. 100 cm

schwarz-weiß 205.153.013 weiß-schwarz 205.163.013

Gr. 36/38 40/42, 44/46 48/50 52/54  
€ 19.99 23.99 26.99 29.99

2 Unser passformstarker **Badeanzug** lässt Sie immer gut aussehen. Mit V-Ausschnitt. Verstellbare Träger. Trageangenehme Softcups und Halbkorsage. Vorne mit Raffungen und goldfarbener Zierspange. Runder Rückenausschnitt. 80% Polyamid, 20% Elasthan.

**Cup B** schwarz 706.603.038  
**Cup C** schwarz 706.613.038

Gr. 38, 40 42, 44 46, 48 50, 52  
€ 59.99 67.99 74.99 81.99

**Cup D** schwarz 706.624.038

**Cup E** schwarz 706.635.038

Gr. 38, 40 42, 44 46, 48 50, 52  
€ 64.99 72.99 79.99 86.99

3 Dieser **Badeanzug** gehört einfach in jede Badetasche! Verstellbare Träger. Bequeme Softcups und Halbkorsage.



2 Badeanzug ab

59.99

- Cup B, C, D, E
- mit verstellbaren Trägern

Rückenansicht



4 Tankini ab

89.99

- Cup B, C, D
- mit verstellbaren Trägern

Rückenansicht



SUNFLAIR  
BEACH FASHION

Mit kontrastfarbigen Einsätzen. Hinten einfarbig. Gerader Rückenausschnitt. 80% Polyamid, 20% Elasthan.

**Cup B** schwarz-weiß 204.138.008  
**Cup C** schwarz-weiß 204.241.008

Gr. 38, 40 42, 44 46, 48 50, 52  
€ 49.99 56.99 62.99 68.99

**Cup D** schwarz-weiß 204.343.008  
**Cup E** schwarz-weiß 204.386.008

Gr. 38, 40 42, 44 46, 48 50, 52  
€ 54.99 61.99 67.99 73.99

4 Das grafische Dessin setzt bei diesem **Tankini** starke Akzente. Mit V-Ausschnitt und Zierperlen. Verstellbare Doppelträger. Bequeme Softcups mit Unterbrustband. Hinten einfarbig. Gerader Rückenausschnitt. Hose in Uni. 80% Polyamid, 20% Elasthan.

**Cup B** schwarz-weiß-bedruckt 246.503.005  
**Gr.** 38, 40 42, 44 46, 48 50, 52  
€ 89.99 99.99 110.- 120.-

**Cup C** schwarz-weiß-bedruckt 246.580.005  
**Gr.** 38, 40 42, 44 46, 48 50  
€ 99.99 112.- 123.- 134.-

**Cup D** schwarz-weiß-bedruckt 246.591.005  
**Gr.** 38, 40 42, 44 46, 48  
€ 109.- 122.- 134.-

1-3+5+8

feel good

3 Badeanzug ab

49.99

- Cup B, C, D, E
- mit verstellbaren Trägern

Rückenansicht

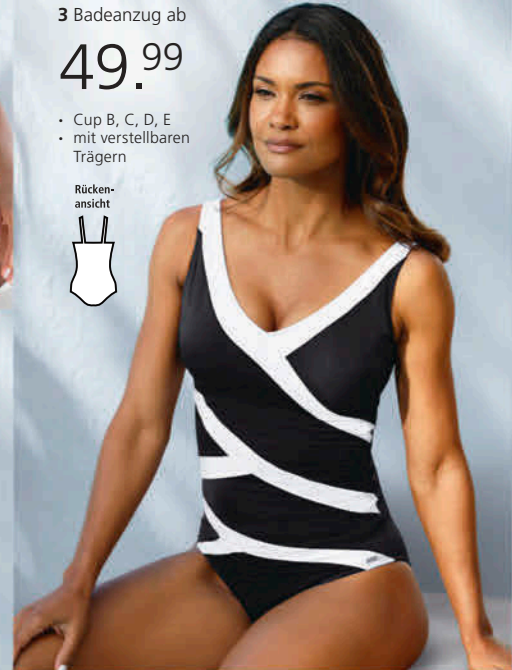

5 Badeanzug ab

39.99

- Cup B, C, D

Rückenansicht



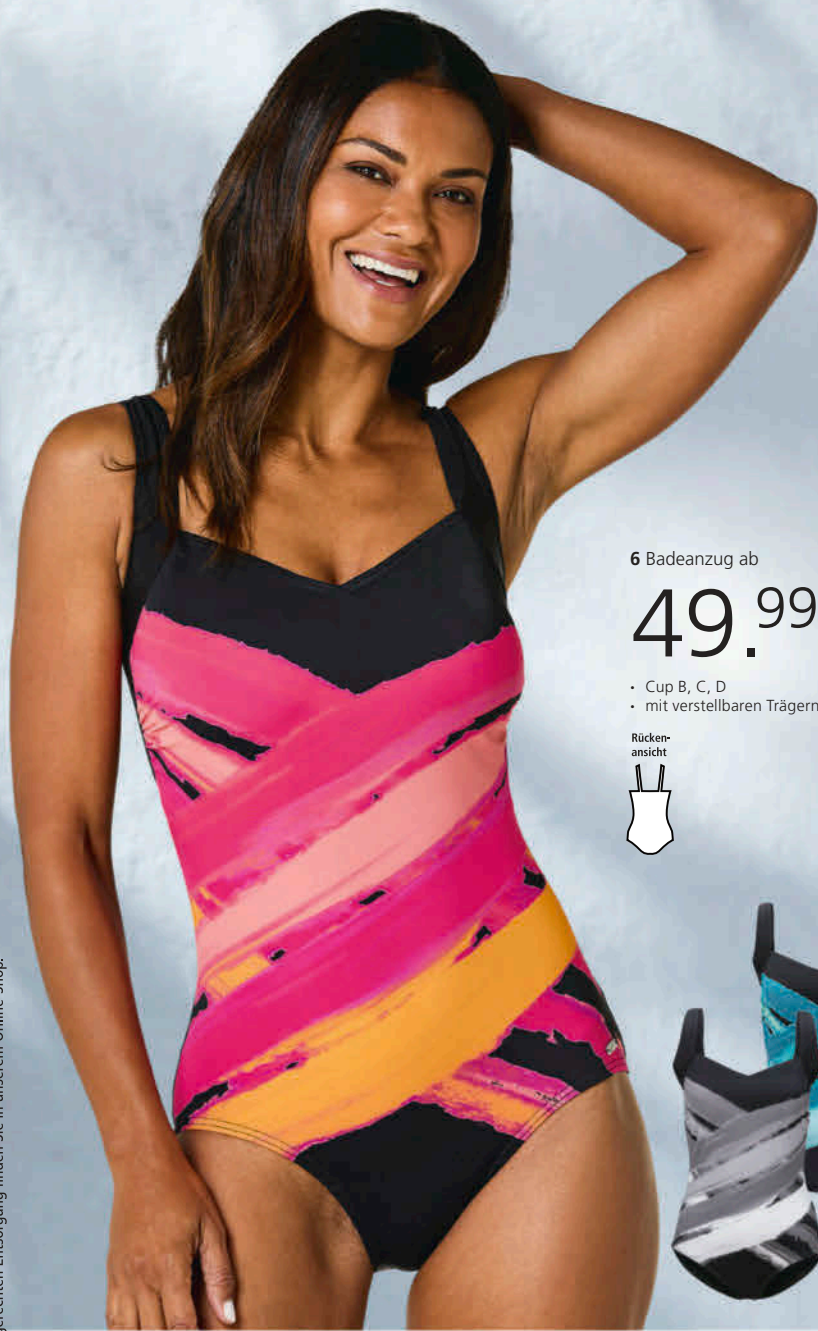

6 Badeanzug ab

**49.99**

- Cup B, C, D
- mit verstellbaren Trägern

Rückenansicht



**5 Dieser Badeanzug** sorgt im attraktiven Dessin für einen tollen Strandauftritt! Mit V-Ausschnitt. Trageangenehme Softcups und Halbkorsage. Mit kontrastfarbiger Paspelierung. Hinten einfarbig. Runder Rückenausschnitt. 80% Polyamid, 20% Elasthan.

<b>Cup B</b>	marine-aqua	<b>202.381.011</b>
<b>Cup C</b>	marine-aqua	<b>202.392.011</b>
<b>Gr. 38, 40</b>	42, 44	46, 48
<b>€ 39.99</b>	<b>44.99</b>	<b>49.99</b>
<b>Cup D</b>	marine-aqua	<b>202.405.011</b>
<b>Gr. 38, 40</b>	42, 44	46, 48
<b>€ 44.99</b>	<b>49.99</b>	<b>54.99</b>

**6 Strahlen Sie mit der Sonne** um die Wette! **Badeanzug** mit effektivem Dessin im Vorderteil. Verstellbare Träger. Softcups und Halbkorsage. Gerader Rückenausschnitt. 80% Polyamid, 20% Elasthan.

<b>Cup B</b>	schwarz-türkis	<b>202.788.009</b>
	schwarz-lila	<b>202.799.009</b>
	schwarz-jeansblau	<b>202.803.009</b>
	schwarz-anthrazit	<b>202.813.009</b>
	schwarz-orange	<b>639.426.064</b>

**Cup C**

**Gr. 38, 40**  
**€ 49.99**

**Cup D**

**Gr. 38, 40**  
**€ 54.99**

**7 Badeanzug**

mit tollem Druckmuster im Vorderteil. Softschalen und Halbkorsage. Runder Rückenausschnitt. 80% Polyamid, 20% Elasthan.

**Cup B**

schwarz-türkis	<b>202.744.009</b>
schwarz-lila	<b>202.755.009</b>
schwarz-jeansblau	<b>202.766.009</b>
schwarz-anthrazit	<b>202.777.009</b>
schwarz-orange	<b>639.460.059</b>

**Gr. 38, 40**  
**€ 49.99**

**Cup D**

**Gr. 38, 40**  
**€ 54.99**

schwarz-türkis	<b>202.686.009</b>
schwarz-lila	<b>202.697.009</b>
schwarz-jeansblau	<b>202.701.009</b>
schwarz-anthrazit	<b>202.712.009</b>
schwarz-orange	<b>639.471.058</b>

**Gr. 38, 40**  
**€ 54.99**

schwarz-papaya	<b>202.100.013</b>
schwarz-weiß	<b>838.751.082</b>



7 Badeanzug ab

**69.99**

Rückenansicht • Cup B, C, D



8 Badeanzug ab

**49.99**

- Cup B, C, D, E
- mit verstellbaren Trägern
- mit Shaping-Effekt

Rückenansicht



**Cup C**

**Gr. 38, 40**  
**€ 69.99**

**Cup D**

**Gr. 38, 40**  
**€ 74.99**

**8** Sorgt für eine tolle Figur: **Badeanzug** mit formendem Shaping-Einsatz. Verstellbare Träger. Weiche Softcups und Vollkorsage. Mit kontrastfarbigen Einsätzen. Hinten einfarbig. Runder Rückenausschnitt. 65% Polyamid, 35% Elasthan.

<b>Cup B</b>	schwarz-papaya	<b>201.876.012</b>
<b>Cup C</b>	schwarz-papaya	<b>201.934.012</b>

**Gr. 38, 40**  
**€ 49.99**

**Gr. 38, 40**  
**€ 49.99**

<b>Cup B</b>	schwarz-papaya	<b>202.008.012</b>
<b>Cup E</b>	schwarz-papaya	<b>236.383.012</b>

**Gr. 38, 40**  
**€ 54.99**

**Gr. 38, 40**  
**€ 54.99**

<b>Gr. 38, 40</b>	42, 44	46, 48
<b>€ 69.99</b>	<b>78.99</b>	<b>86.99</b>
<b>Gr. 38, 40</b>	42, 44	46, 48
<b>€ 74.99</b>	<b>83.99</b>	<b>91.99</b>
<b>Gr. 38, 40</b>	42, 44	46, 48
<b>€ 49.99</b>	<b>56.99</b>	<b>62.99</b>
<b>Gr. 38, 40</b>	42, 44	46, 48
<b>€ 54.99</b>	<b>61.99</b>	<b>67.99</b>

# Wäsche Träume



1 Kurzarm-Sleepshirts  
ab 24.99

2 Stück

• Single-Jersey



2 Shorty ab

19.99

• Single-Jersey

3 Sleepshirts  
ab 24.99

2 Stück

• Single-Jersey  
• Oversize-Schnitt



wäsche  
pur  
— MODERN —

wäsche  
pur  
— MODERN —

4 Schlafanzüge  
ab 49.99

2 Stück

• Single-Jersey



Comtessa®

# Verspielt



Mustervielfalt und  
lässige Schnitte für Wohlfühl-  
Komfort pur!

wäsche  
pur  
— SPORTIV —

**1 Kurzarm-Sleepshirts** im Doppelpack: 1x quergestreift, 1x einfarbig. Mit kontrastfarbigem Rundhals-Ausschnitt. Hingucker sind die aufgedruckten, dezent glänzenden Sterne vorne. Flatlocknähte am Ausschnitt und am Abschluss der kurzen Ärmel. In Single-Jersey-Qualität. 100% Baumwolle. Graumeliert: 95% Baumwolle, 5% Viskose.

**2 Stück, Länge ca. 90 cm**  
 grau + grau-gestreift **666.934.153**  
 erika + erika-gestreift **801.155.151**  
 mint + mint-gestreift **813.783.126**  
 Gr. 36/38 40/42 44/46 48/50 52/54  
**€ 24.99 29.99 34.99 39.99 44.99**

**2** Wir wünschen schon mal: gute Nacht! Träumen Sie schön in diesem **Shorty** mit platziertem Katzenmotiv. Ziernaht am V-Ausschnitt sowie an Ärmelabschluss und Saum. Allover gemusterte, kurze Hose mit Dehnbund. Single-Jersey. Unterstützt die Initiative Cotton made in Africa. 52% Baumwolle, 48% Polyester. Hose: 98% Baumwolle, 2% Polyester.

anthrazit-grau-bedruckt **111.923.059**  
 Gr. 36/38 40/42 44/46 48/50 52/54  
**€ 19.99 23.99 26.99 29.99**

**3** Schöner einschlafen, besser aufwachen: in diesen **Sleepshirts** mit platziertem Druckmuster! Figurschmeißelnder Oversize-Schnitt. Mit Rundhals-Ausschnitt. Single-Jersey. Unterstützt die Initiative Cotton made in Africa. 100% Baumwolle. Meliert: 65% Polyester, 35% Baumwolle.

**2 Stück, Länge ca. 95 cm**  
 gelb-graphit + anthrazit-graphit **111.999.041**  
 Gr. 36/38 40/42 44/46 48/50 52/54  
**€ 24.99 29.99 34.99 39.99 44.99**

**4 Schlafanzüge** mit Wellensaum an den Abschlüssen.  $\frac{7}{8}$ -Hose mit Dehnbund. Single-Jersey. 100% Baumwolle.

**2 Stück**  
 apricot + gelb **774.228.057**  
 Gr. 36/38 40/42 44/46 48/50 52/54  
**€ 49.99 54.99 59.99 64.99 69.99**

**5** Den werden Sie lieben: Geschmeidig weicher **Shorty** von wäschepur mit softem Modal-Anteil. Das Shirt mit modisch überschnittenen Schultern präsentiert vorne Herzen mit einem verträumten Schriftzug. Die kurze Hose ist rundum mit Herzen-Variationen bedruckt. Bequemer Dehnbund mit stufenlos verstellbarem Tunnelzug. Single-Jersey. Unterstützt die Initiative Cotton made in Africa. 50% Baumwolle, 50% Modal.

schwarz-rot-bedruckt **395.423.008**  
 rot-weiß-bedruckt **395.444.008**  
 Gr. 36/38 40/42 44/46 48/50 52/54  
**€ 24.99 29.99 33.99 37.99**  
**€ 16.99 20.99 23.99 25.99**

**6** Diese romantischen **Nachthemden** von wäschepur kommen im Doppelpack zu Ihnen: 1x einfarbig mit platzierten Herz-Motiven, 1x allover im Herzchen-Dessin mit kleiner Zierschleife am Ausschnitt. Angenehm breitere Träger mit kleiner Raffung. Single-Jersey. 50% Baumwolle, 50% Modal.

**2 Stück; Länge ca. 95 cm.**  
 weiß-rot-bedruckt + rot **395.477.008**  
 Gr. 36/38 40/42 44/46 48/50 52/54  
**€ 24.99 29.99 34.99 39.99 44.99**

**7** Zum Rundum-Wohlfühlen sind diese **Capri-Anzüge** im attraktiven Druckmuster. Mit Kontrast-Paspelierung und süßer Satinschleife am Rundhals-Ausschnitt. Unifarbene Caprihose mit Dehnbund. Single-Jersey. Unterstützt die Initiative Cotton made in Africa. 100% Baumwolle.

**2 Stück**  
 weiß-schwarz-bedruckt + weiß-rot-bedruckt **537.964.133**  
 Gr. 36/38 40/42 44/46 48/50 52/54  
**€ 34.99 39.99 44.99 49.99 54.99**



Exklusiv für Sie  
**reduziert**  
 5 Shorty ab  
**16.99**  
 danach ab 24.99  
**% REDUZIERT\***

- Single-Jersey
- mit 50% Modal



**6**  
 Nachthemden  
 ab **24.99**

**2 Stück**

- Single-Jersey
- mit 50% Modal



**7**  
 Capri-Anzüge  
 ab **34.99**

**2 Stück**

- Single-Jersey

Hinweise zum verantwortlichen Wirtschaftsakteur EU und zur umweltgerechten Entsorgung finden Sie in unserem Online-Shop.



\*Zeitlich begrenzt – Näheres am Kataloganfang!



# Wäsche Träume

1 Sleepshirt ab

34.<sup>99</sup>

- Single-Jersey
- Viskose-Qualität



2 Nachthemd

ab 24.<sup>99</sup>

- Single-Jersey
- Viskose-Qualität



3 Capri-Anzug

ab 39.<sup>99</sup>

- Single-Jersey
- Viskose-Qualität
- brillanter Digitaldruck



Einfach traumhaft:  
Verführerisch  
schön!



4 Nachthemd

ab 29.<sup>99</sup>

- Single-Jersey
- Modal-Qualität



Extra  
Qualität

5 Nachthemd

ab 29.<sup>99</sup>

- Single-Jersey
- mit 50% Modal



1 Traumhaft weiches **Sleepshirt** von wäschepur in Single-Jersey-Qualität mit hohem Viskose-Anteil. Der hochwertige Digitaldruck behält auch nach vielen Wäsche seine intensiven Farben! V-Ausschnitt mit edlem Satin-Piping. 95% Viskose, 5% Elasthan.

Länge ca. 90 cm salbei-bedruckt 123.412.021

Gr. 36/38 40/42 44/46 48/50 52/54

€ 34.99 39.99 44.99 49.99

1+4

wäschepur  
— EMOTION —

wäschepur  
— CLASSICS —

**2** Feminines **Nachthemd** von wäschepur mit leicht transparenter, elastischer Spitze und Raffung unterhalb des Spitzen-Einsatzes. Verstellbare, schmale Träger. Komfortables Gummiband im Rücken. Mit hübsch gewelltem Saumabschluss. Weich fließende Single-Jersey-Qualität. 95% Viskose, 5% Elasthan.

**Länge ca. 90 cm**

hellrosé **145.501.100**  
petrol **415.881.035**  
bleu **771.933.057**

Gr. 36/38 40/42, 44/46 48/50 52/54  
€ **24.99 29.99 33.99 37.99**

**3** Capri-Anzug von wäschepur aus wunderbar weicher Single-Jersey-Qualität! Kurzarm-Oberteil mit farbtintensivem Digitaldruck, der auch nach vielen Wäsche brillant bleibt. Der V-Ausschnitt am Shirt sowie die schön abgerundeten Seitenschlitze der Dehnbund-Hose tragen schmale Satin-Einfassungen. 95% Viskose, 5% Elasthan.

salbei-bedruckt **123.386.019**

Gr. 36/38 40/42, 44/46 48/50 52/54  
€ **39.99 44.99 49.99 54.99**

**4** Ganz und gar feminin: Das **Nachthemd** von wäschepur aus herrlich softem, anschmiegsamem Single-Jersey besticht mit transparenter, elastischer Floral-Spitze an Dekolleté und Saum. Ein Gummiband im Rückenteil und die leichte Raffung vorne sorgen für einen perfekten Sitz. Mit schmalen, verstellbaren Trägern. 95% Modal, 5% Elasthan.

**Länge ca. 90 cm**

schwarz **399.627.006**  
aquapetrol **399.638.007**

Gr. 36/38 40/42, 44/46 48/50 52/54  
€ **29.99 35.99 39.99 44.99**

**5** Wunderbar locker geschnitten ist dieses feminine **Nachthemd** in A-Linie. Großzügiger Rundhals-Ausschnitt mit gesmokter Raffung. Aparter Spitzeneinsatz im unteren Bereich. Gewellte Abschlüsse an Ärmeln und Saum. Single-Jersey. Unterstützt die Initiative Cotton made in Africa. 50% Baumwolle, 50% Modal.

**Länge ca. 105 cm**

weiß **140.869.043**  
hellrosé **140.927.047**  
flieder **545.853.085**

Gr. 36/38 40/42, 44/46 48/50 52/54  
€ **29.99 35.99 39.99 44.99**

**6** Luxuriöser Chic mit feiner Spitze: **Nachthemd** im weichen Modal-Mix. Ärmellos, mit üppiger Spitzenverzierung rund um den tiefen Ausschnitt. Unterstützt die Initiative Cotton made in Africa. 50% Baumwolle, 50% Modal.

**Länge ca. 115 cm**

schwarz **505.123.010**  
champagner **505.133.010**

Gr. 36/38 40/42, 44/46 48/50 52/54  
€ **39.99 44.99 49.99 54.99**

**7** Sehr feminin im klassischen Farbkontrast: **Nachthemd** mit duftigen Flügel-Ärmeln und breiter, aufgedruckter Spitzenborte. Tiefer Herz-Ausschnitt mit kontrastfarbener Satinband-Einfassung. In weicher Single-Jersey-Qualität. 50% Baumwolle, 50% Modal.

**Länge ca. 100 cm**

champagner-schwarz-  
bedruckt **404.046.010**

Gr. 36/38 40/42, 44/46 48/50 52/54  
€ **29.99 35.99 39.99 44.99**



**6** Nachthemd ab

**39.99**

- Single-Jersey
- mit 50% Modal

**6** champagner



**7** Nachthemd

ab **29.99**

- Single-Jersey
- mit 50% Modal



**6+7**

wäschepur  
— EMOTION —

# Wäsche Träume

1 BH ohne Bügel  
ab 54.<sup>99</sup>

- Cup A, B, C, D, E, F
- mit 46% Baumwolle



3 Entlastungs-BH mit Bügel ab

34.<sup>99</sup>

- Cup B, C, D, E

Form: KARNEOL

- mit Bügel
- geteilte Cups
- herzförmiger Ausschnitt

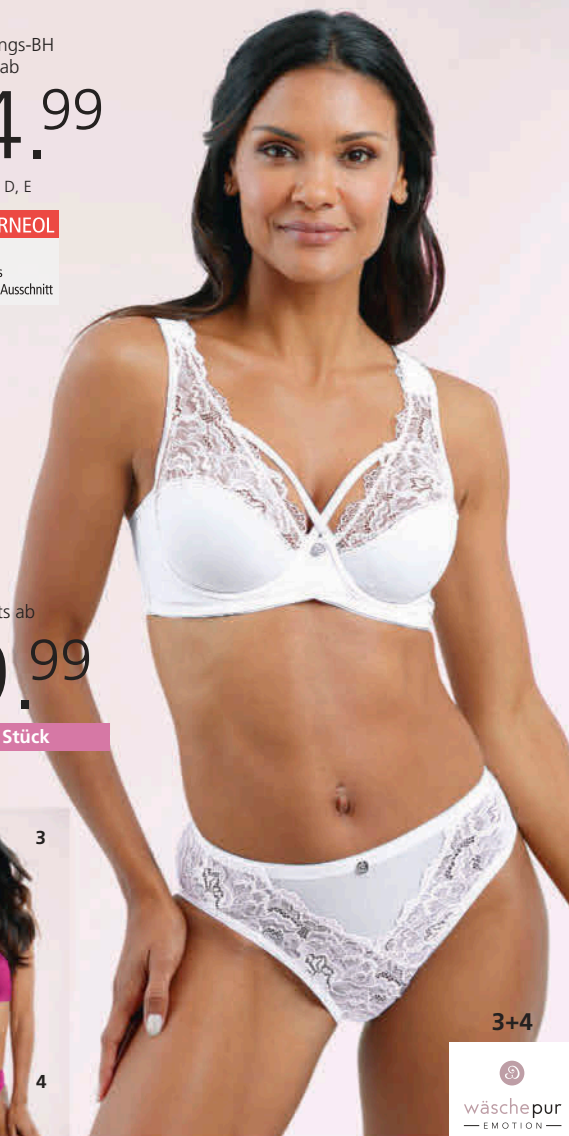

5 BH-Hemd ohne Bügel  
ab 17.<sup>99</sup>

- Single-Jersey
- Baumwoll-Qualität



2 Entlastungs-BH mit Bügel  
ab 29.<sup>99</sup>

- Cup B, C, D, E

Form: KARNEOL

- mit Bügel
- geteilte Cups
- herzförmiger Ausschnitt



4 Jazzpants ab

19.<sup>99</sup>

2 Stück



6 Taillenslip  
ab 14.<sup>99</sup>

2 Stück

- Single-Jersey
- Baumwoll-Qualität



## Mit weicher Spitze verschönert

1 Wow! Was für ein eleganter **BH ohne Bügel** von Miss Mary. Die elastische Spitze lässt verführerisch etwas Haut durchblitzen. Die Unter cups aus Baumwolle sind bequem und blickdicht. Das breite, elastische Band sorgt für Halt und zusätzlichen Tragekomfort. Die Spitzen-Träger sind weich gefüttert und im Rücken verstellbar. 48% Polyamid, 46% Baumwolle, 6% Elasthan.

<b>Cup A</b>	weiß	487.236.134
	dunkelblau	487.247.129
<b>Cup B</b>	weiß	487.292.136
	dunkelblau	487.305.134
<b>Cup C</b>	weiß	487.351.137
	dunkelblau	487.362.136
<b>Gr.</b>	75, 80, 85, 90, 95, 100	€ 54.99
<b>Cup D</b>	weiß	487.372.138
	dunkelblau	487.384.131

<b>Cup E</b>	weiß	487.407.133
	dunkelblau	487.414.132
<b>Cup F</b>	weiß	487.431.134
	dunkelblau	487.447.134
<b>Gr.</b>	75, 80, 85, 90, 95, 100	€ 59.99

2 In unserer Form KARNEOL: **Entlastungs-BH mit Bügel** von wäschepur. Mit 2-geteilten Cups, die von einer attraktiven Spitze verziert werden, die bis in die im Rücken verstellbaren und an den Schultern weich wattierte Träger verläuft. Mit Zier-Anhänger zwischen den Cups. 90% Polyamid, 10% Elasthan.

<b>Cup B</b>	marine	345.118.012	weiß	345.129.012
<b>Cup C</b>	marine	345.130.012	weiß	345.141.012
<b>Gr.</b>	75, 80, 85, 90, 95, 100, 105, 110	€ 29.99		
<b>Cup D</b>	marine	345.152.012	weiß	345.163.012
<b>Cup E</b>	marine	345.173.012	weiß	345.184.012
<b>Gr.</b>	75, 80, 85, 90, 95, 100, 105, 110	€ 32.99		

3 Aufsehenerregend schön: **Entlastungs-BH mit Bügel** in unserer Form KARNEOL von wäschepur. Die filigrane Spitze an den 2-geteilten Cups reicht bis in die, im Rücken verstellbaren und herrlich weich wattierte Komfortträger. 86% Polyamid, 14% Elasthan.

<b>Cup B</b>	weiß	717.202.079	magenta	717.213.079
<b>Cup C</b>	weiß	717.223.079	magenta	717.234.079
<b>Gr.</b>	75, 80, 85, 90, 95, 100, 105	€ 34.99		
<b>Cup D</b>	weiß	717.245.079	magenta	717.256.079
<b>Cup E</b>	weiß	717.267.079	magenta	717.278.079
<b>Gr.</b>	75, 80, 85, 90, 95, 100, 105	€ 39.99		

4 In der 2er-Packung von wäschepur gibt's diese wunderschönen **Jazzpants** mit verführerischem Spitzen- und Mesh-Einsatz vorne. Mit flachen, elastischen Beinabschlüssen und Baumwollzwickel. 80% Polyamid, 20% Elasthan.

**2 Stück**  
 magenta **726.337.064** weiß **726.382.064**  
 Gr. 36/38 40/42, 44/46 48/50 52/54  
 € **19.99** **23.99** **26.99** **29.99**

**5** Die feinen, verstellbaren Schmuckträger machen dieses **BH-Hemd ohne Bügel** von wäschepur so besonders. Das elastische Unterbrustband sorgt für guten Halt und perfekten Sitz. Aus Single-Jersey. GOTS-zertifiziert. 95% Baumwolle, 5% Elasthan.

erika **395.499.005** weiß **395.503.005**  
 Gr. 38, 40 42, 44 46, 48 50, 52  
 € **17.99** **21.99** **24.99** **27.99**

**6** Eleganter **Taillenslip** von wäschepur in der Doppelpackung. Aus weichem Single-Jersey, mit zartem, transparentem Spitzeneinsatz am Bund und elastischen Beinabschlüssen. Doppelzwickel. GOTS-zertifiziert. 95% Baumwolle, 5% Elasthan.

**2 Stück**  
 erika **395.579.004** weiß **395.580.004**  
 Gr. 38, 40 42, 44 46, 48 50, 52  
 € **14.99** **18.99** **21.99** **24.99**

**7** Romantischer **Bügel-BH** in unserer Form **KARNEOL** von wäschepur. Mit 2-geteilten Cups, die eine elastische, florale Spitze verziert, die bis in die im Rücken verstellbaren Träger verläuft. Schön: der dekorative wäschepur-Anhänger zwischen den Cups. 86% Polyamid, 14% Elasthan.

**Cup B** magenta **343.633.027** weiß **876.216.124**

hellrosé **876.227.124**

**Cup C** magenta **343.644.027** weiß **876.272.124**

hellrosé **876.283.124**

Gr. 75, 80, 85, € 34-99 € **24.99**

**Cup D** magenta **343.655.027** weiß **876.293.124**

hellrosé **876.307.124**

**Cup E** magenta **343.677.027** weiß **876.395.124**

hellrosé **876.409.124**

Gr. 75, 80, 85, € 39-99 € **29.99**

**8** Ein **Hüftslip** zum Verlieben! Von wäschepur im Doppelpack, mit leicht transparentem, seitlichem Spitzeneinsatz, der verführerisch etwas Haut durchschimmern lässt. Mit flachen Bund- und Beinabschlüssen. Baumwollzwickel. 86% Polyamid, 14% Elasthan.

**2 Stück**  
 magenta **343.623.019** hellrosé **875.972.108**  
 weiß **875.983.108**

Gr. 36/38 40/42, 44/46 48/50

€ **19.99** **23.99** **33.99** **37.99**

**9** Komfortabler **Taillenslip** von wäschepur im 3er-Pack. Aus hautsympathischem Single-Jersey, mit dekorativem, glänzendem Spitzeneinsatz vorne. Elastischer Bund- und Beinabschluss, Doppelzwickel. OCS-zertifiziert. 95% Baumwolle, 5% Elasthan. Spitze: 90% Polyamid, 10% Elasthan.

**3 Stück**  
 weiß **476.965.004** schwarz **476.976.004**

Gr. 38, 40 42, 44 46, 48 50, 52

€ **24.99** **29.99** **33.99** **37.99**

**10** **Jazzpants** von wäschepur im Doppelpack. Der leicht transparente und raffinierte Spitzeneinsatz seitlich lässt verführerisch etwas Haut durchblitzen. Mit flachen Bund- und Beinabschlüssen. Baumwollzwickel. 86% Polyamid, 14% Elasthan.

**2 Stück**  
 magenta **342.947.006** weiß **342.958.006**

Gr. 36/38, 40/42 44/46, 48/50 52/54

€ **19.99** **23.99** **26.99**

**11** Wow-Dekolleté garantiert: **Bügel-BH** in unserer Form **KARNEOL** von wäschepur. Die 2-geteilten Cups sind seitlich mit einer elastischen, filigranen Spitze besetzt, die bis in die im Rücken verstellbaren, elastischen und weich wattierten Träger verläuft. Mit Zier-Anhänger zwischen den Cups. 90% Polyamid, 10% Elasthan.

**Cup B** weiß **343.699.006** magenta **343.703.006**

**Cup C** weiß **343.713.006** magenta **343.724.006**

Gr. 80, 85, 90, 95, 100, 105, 110 € **29.99**

**Cup D** weiß **343.735.006** magenta **343.746.006**

**Cup E** weiß **343.757.006** magenta **343.768.006**

Gr. 80, 85, 90, 95, 100, 105, 110 € **32.99**



Exklusiv für Sie  
**reduziert**

7 Bügel-BH ab

**24.99**

danach ab **34.99**

**% REDUZIERT \***

• Cup B, C, D, E

**Form: KARNEOL**

- mit Bügel
- geteilte Cups
- herzförmiger Ausschnitt



8 Hüftslip ab  
**19.99**

**2 Stück**

**\*Zeitlich begrenzt – Näheres am Kataloganfang!**

11 Bügel-BH ab

**29.99**

- Cup B, C, D, E
- wattierte Komfortträger

**Form: KARNEOL**

- mit Bügel
- geteilte Cups
- herzförmiger Ausschnitt



Hinweise zum verantwortlichen Wirtschaftsakteur EU und zur umweltgerechten Entsorgung finden Sie in unserem Online-Shop.



**9** Taillenslip  
 ab **24.99**  
**3 Stück**  
 • Single-Jersey  
 • Baumwoll-Qualität



**10** Jazzpants  
 ab **19.99**  
**2 Stück**



# Wäsche Träume

1 T-Shirt-BH mit Bügel ab **59.99**

- Cup B, C, D, E, F
- optimaler Halt auch für große Büsten
- mit atmungsaktiven Spacer-Cups

auch in Weiß



**mey**

2 Miederhose ab **49.99**

- figurformend
- extra flache Nähte
- atmungsaktiv

3 Miederhose ab **54.99**

- Single-Jersey
- hohe Taille
- stark formend



optisch flacherer Bauch

Miss Perfect

sanft formend

CONTURELLE felina

4 BH-Hemd ohne Bügel ab **29.99**

- Cup A, B, C
- wattierte Komfortträger
- sanft formend



sanft formend

wäsche pur — EMOTION —

1 Seidig glänzend, herrlich anschmiegsam und selbst unter enganliegender Kleidung nahezu unsichtbar: **T-Shirt-BH mit Bügel** von mey. Die atmungsaktiven Spacer-Cups sorgen für höchsten Tragekomfort. Mit elastischen, im Rücken verstellbaren und dekorativen Trägern. 77% Polyamid, 23% Elasthan.

Cup B	weiß	304.176.036	graphit	304.187.036
	camel	490.149.008		
Cup C	weiß	304.223.036	graphit	304.234.036
	camel	490.138.008		
Gr.	70, 75, 80, 85, 90, 95			€ 59.99
Cup D	weiß	304.245.036	graphit	304.256.036
	camel	490.127.008		
Gr.	70, 75, 80, 85, 90, 95			€ 64.99
Cup E	weiß	304.303.036	graphit	304.314.036
	camel	490.116.008		
Cup F	weiß	304.325.036	graphit	304.336.036
	camel	490.060.008		
Gr.	70, 75, 80			€ 64.99

2 Lässt die Bauchpartie schön flach erscheinen: **Miederhose** von Miss Perfect. Aus weichem Material mit toller Formkraft! Atmungsaktiv und kühlend dank der innovativen Cool-Comfort-Faser. 80% Polyamid, 20% Elasthan.

schwarz	484.827.003	camel	484.839.003
Gr.	38, 40, 42, 44		46
€	49.99		56.99

3 Die stark formende **Miederhose** von Felina lässt den Bauch und die Taille optisch schlanker wirken. Hohe Taille mit Haftband für perfekten Halt. Baumwollleinlage im Schritt. 69% Polyamid, 31% Elasthan.

schwarz	360.989.069	elfenbein	360.999.069
Gr.	36, 38, 40	42, 44	46, 48
€	54.99	61.99	67.99
			73.99

4 Etwas länger geschnitten für mehr Tragekomfort: **BH-Hemd ohne Bügel** mit vorgeformten, gemoldeten Cups. Bequeme, gepolsterte Komfortträger, im Rücken elastisch und individuell einstellbar. 82% Polyamid, 18% Elasthan.

Cup A	weiß	407.225.007	schwarz	407.237.007
	weiß	407.327.007	schwarz	407.339.007
	weiß	407.340.007	schwarz	407.351.007
Gr.	75, 80	85, 90	95	
€	29.99	35.99	39.99	

5 **Formslip** im dekorativen Überkreuz-Schnitt. In der günstigsten 2-Stück-Packung von wäschepur. Sanft formend, weich und formstabil. Fast unsichtbar unter der Kleidung dank der nahtlosen Verarbeitung. Baumwollzwickel. 81% Polyamid, 19% Elasthan.

2 Stück	weiß	407.463.008	schwarz	407.474.008
Gr.	36/38	40/42, 44/46	48/50	52/54
€	24.99	29.99	33.99	37.99

6 Im preiswerten Doppelpack: figurformende **Miederhose** von Sassa mit extra flachen Nähten. Mit kleinem Zierschleifchen. 85% Polyamid, 15% Elasthan.

2 Stück	schwarz	484.806.005	camel	484.816.005
Gr.	38, 40	42, 44	46, 48	
€	39.99	44.99	49.99	

7 **Formslip** in Pantyform. In der günstigen 2-Stück-Packung. Von wäschepur. Überkreuz gearbeiteter Taillenbund. Weich und formstabil. Nahtlos verarbeitete Beinabschlüsse. Baumwollzwickel. 81% Polyamid, 19% Elasthan.

2 Stück	weiß	407.724.004	schwarz	407.735.004
Gr.	36/38	40/42, 44/46	48/50	52/54
€	24.99	29.99	33.99	37.99

8 Nahtlos verarbeitet: **Formslip** in unserer bewährten Pantyform mit überkreuz gearbeitetem Taillenbund. Von wäschepur. Weich und formstabil. Baumwollzwickel. 81% Polyamid, 19% Elasthan.



5 Formslip ab **24.99**

2 Stück

- sanft formend
- nahtlose Abschlüsse

wäschepur — EMOTION —



auch in Schwarz

6 Miederhose ab **39.99**

2 Stück

- figurformend
- extra flache Nähte

sassa



7 Formslip ab **24.99**

2 Stück

- sanft formend
- nahtlose Abschlüsse

wäschepur — EMOTION —



8 Formslip ab **29.99**

2 Stück

- sanft formend
- nahtlose Abschlüsse

wäschepur — EMOTION —

# Sanfte Formkraft



**2 Stück**  
 weiß **407.769.004** schwarz **407.770.004**  
**Gr.** 36/38 40/42, 44/46 48/50 52/54  
**€** **29.99** **35.99** **39.99** **44.99**

**9** Im Handumdrehen zur Traumfigur: **Minimizer-Body mit Bügel** von Triumph mit eingearbeiteten Formbügeln. Das innovative Material lässt die Figur sofort optisch schlanker erscheinen und formt eine tolle Silhouette! Durch die nahtlose Verarbeitung zeichnet sich auch unter enganliegender Kleidung nichts ab. Angenehm breite, verstellbare Komfort-Träger mit weicher Polsterung – so schneidet nichts ein. Besonders elegant: Die dekorativen Details aus zarter Tüll-Spitze am Dekolleté und an den Beinabschlüssen. 60% Polyamid, 37% Elasthan, 3% Polyester.

**Cup B** schwarz **822.621.066**  
 elfenbein **822.637.067**  
**Cup C** schwarz **822.648.064**  
 elfenbein **822.654.048**  
**Cup D** schwarz **822.660.059**  
 elfenbein **822.676.068**  
**Cup E** schwarz **822.687.059**  
 elfenbein **822.693.062**  
**Gr.** 75, 80, 85, 90, 95 **€ 94.99**

**10** Sehr praktisch: der Doppelpack! **Tailenslip** von wäschepur mit raffiniertem Mesh-Einsatz. Die Details: elastischer Glanzbund, nahtlose Beinabschlüsse, Baumwollwickel. 53% Polyamid, 32% Elasthan, 15% Baumwolle.

**2 Stück**  
 elfenbein **887.267.028** schwarz **887.278.028**  
**Gr.** 36/38 40/42, 44/46 48/50 52/54  
**€** **22.99** **26.99** **29.99** **32.99**

**11** Leicht formend und optimal für warme Tage! **Miederhose** von Miss Mary, die innovative Win-Cool-Ausstattung sorgt für einen spürbar kühlenden Effekt. Atmungsaktiv und angenehm leicht. Extra hoch tailliert und leicht formend. Weicher, elastischer Bund und Beinausschnitte. 81% Polyamid, 19% Elasthan.

schwarz **485.004.005** beige **485.014.005**  
**Gr.** 38, 40 42, 44 46, 48 50, 52, 54  
**€** **29.99** **35.99** **39.99** **44.99**

**12** Eine äußerst talentierte und dazu feuchtigkeitsregulierende **Miederhose** von Anita mit Shaping-Effekt! Taillehoch geschnitten und mit Noppenverarbeitung auf der Innenseite der verstärkten Patte – dadurch massiert sie angenehm die Bauchpartie. Dank der nahtlosen Verarbeitung an Bund und Beinabschlüssen zeichnet sich auch unter enganliegender Kleidung nichts ab. Die Struktur-Qualität im Rückenteil hat einen tollen Stütz-Effekt. Mit Baumwollwickel. 56% Polyamid, 44% Elasthan.

camel **819.697.044** schwarz **819.701.044**  
**Gr.** 36/38, 40/42 44/46, 48/50, 52/54  
**€** **44.99** **49.99**

**13** Formt eine tolle Silhouette: **Miederhose** von Susa mit hoher Taille – für eine optisch flachere Bauchpartie. Die breite Spitzenbordüre im Rückenteil sorgt für die feminine Optik. Mit extra flachen Abschlüssen – so zeichnet sich unter enganliegender Kleidung nichts ab! 86% Polyamid, 11% Elasthan, 3% Baumwolle.

schwarz **864.122.092** elfenbein **864.133.025**  
**Gr.** 36, 38, 40 42, 44 46, 48  
**€** **34.99** **39.99** **44.99**

9 Minimizer-Body mit Bügel

**94.99**

- Cup B, C, D, E
- formt nahtlos
- für eine optisch schlanke Silhouette



TRIUMPH

True Shape Sensation



**10** Tailenslip  
 ab **22.99**  
**2 Stück**



**11** Miederhose  
 ab **29.99**  
 • extra hoch tailliert  
 • atmungsaktiv



**12** Miederhose  
 ab **44.99**  
 • figurformend  
 • verstärkte Patte  
 • feuchtigkeitsregulierend

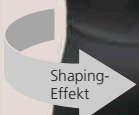

**13** Miederhose  
 ab **34.99**  
 • mit Shaping-Effekt  
 • flache Abschlüsse



Hinweise zum verantwortlichen Wirtschaftsakteur EU und zur umweltgerechten Entsorgung finden Sie in unserem Online-Shop.

# Wäsche Träume

1 T-Shirt-BH  
ohne Bügel  
34.99

• Cup A, B, C

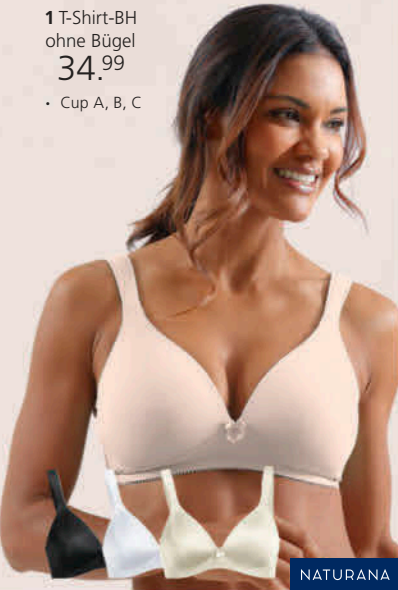

NATURANA

2 Schalen-BH  
ohne Bügel  
59.99

• Cup A,  
B, C, D

auch in  
Schwarz



NATURANA



Exklusiv für Sie  
reduziert

3 BH-Hemd ohne Bügel

ab  
17.99

danach ab 24.99

% REDUZIERT\*

• Single-Jersey  
2 Stück



4 Taillenslip ab

19.99

4 Stück

• Single-Jersey

3+4



\*Zeitlich begrenzt –  
Näheres am Kataloganfang!

5 Schalen-BH  
mit Bügel  
ab 29.99

• Cup B, C,  
D, E, F, G

auch in  
Schwarz

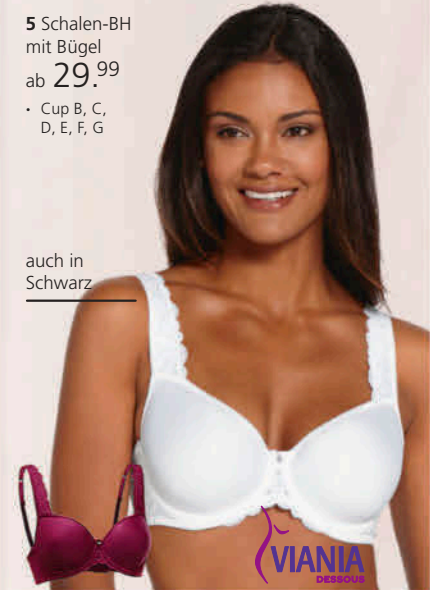

VANIA  
DESIGN

6 Dirndl-BH mit  
Bügel  
ab 34.99

• Cup A, B,  
C, D, E

auch in  
Schwarz



NINA VON C

## Entdecken Sie Eleganz mit Tragekomfort!

1 Komfortabler T-Shirt-BH ohne Bügel mit weichen, gemoldeten Cups von Naturana. Gepolsterte, im Rücken verstellbare Träger. 89% Polyamid, 11% Elasthan.

<b>Cup A</b>	weiß	168.772.019
	champagner	175.488.035
	schwarz	175.499.033
	puder	348.387.058
<b>Cup B</b>	weiß	168.799.044
	puder	348.333.038
	champagner	567.213.018
	schwarz	567.234.039
<b>Cup C</b>	weiß	168.783.044
	puder	348.376.026
	champagner	567.224.042
	schwarz	567.240.049
<b>Gr.</b>	75, 80, 85, 90, 95, 100	€ 34.99

2 Schalen-BH ohne Bügel von Naturana mit optimalem Halt und Komfort. Die wattierten Komfortträger sind im Rücken verstellbar. Unterbrustband und stabiler, hochgeschchnittener Mittelsteg. Durch die flachen Nähte zeichnet sich auch unter enganliegender Kleidung nichts ab. 81% Polyamid, 19% Elasthan. Spitze: 89% Polyamid, 11% Elasthan. Cup: 87% Polyamid, 13% Elasthan.

<b>Cup A</b>	schwarz	474.788.003	ecru	474.799.003
<b>Cup B</b>	schwarz	474.914.003	ecru	474.925.003
<b>Cup C</b>	schwarz	474.981.003	ecru	474.992.003
<b>Gr.</b>	75, 80, 85, 90, 95, 100	€ 59.99		

3 BH-Hemd ohne Bügel von wäschepur im Doppelpack. Mit seitlichem Herzchen-Druck am Saum. Das elastische Unterbrustband sorgt für angenehmen Halt. Die Schmuckträger lassen sich im Rücken verstellen. 95% Baumwolle, 5% Elasthan.

<b>2 Stück</b>					<b>401.683.003</b>
weiß					
<b>Gr.</b>	38, 40	42, 44	46, 48	50, 52	
<b>€</b>	24.99	29.99	33.99	37.99	
<b>€</b>	<b>17.99</b>	<b>21.99</b>	<b>24.99</b>	<b>27.99</b>	

4 Im praktischen 4er-Pack von wäschepur: Taillenslip mit bequemem Softbund und elastischen Beinabschlüssen. Süßer Herzchen-Druck seitlich. Mit Doppelzwickel. Weicher Single-Jersey. Unterstützt die Initiative Cotton made in Africa. 95% Baumwolle, 5% Elasthan.

<b>4 Stück</b>					<b>401.661.003</b>
weiß					
<b>Gr.</b>	36/38, 40/42	44/46, 48/50	52/54		
<b>€</b>	<b>19.99</b>	<b>23.99</b>	<b>26.99</b>		

**5 Schalen-BH mit Bügel** von Viania in atmungsaktiver Spacer-Qualität. Mit vorgeformten Soft-Cups, die nahtlos verarbeitet sind und optimalen Halt spenden – auch in großen Größen. Die feine Spitzenverzierung vorne und das glänzende Jacquard-Dessin im Rücken sorgen für die tolle Optik. Im Rücken verstellbare, leicht gepolsterte Träger mit filigraner Spitze. 77% Polyester, 13% Polyamid, 10% Elasthan.

<b>Cup B</b>	weiß	<b>148.038.184</b>	weinrot	<b>148.049.162</b>
	schwarz	<b>384.290.158</b>		
<b>Cup C</b>	weiß	<b>148.050.196</b>	weinrot	<b>148.061.182</b>
	schwarz	<b>384.304.157</b>		
<b>Gr.</b>	75, 80, 85, 90, 95, 100			<b>€ 29.99</b>
<b>Cup D</b>	weiß	<b>148.072.187</b>	weinrot	<b>148.088.183</b>
	schwarz	<b>384.319.157</b>		
<b>Cup E</b>	weiß	<b>148.099.192</b>	weinrot	<b>148.102.179</b>
	schwarz	<b>384.325.158</b>		
<b>Gr.</b>	75, 80, 85, 90, 95, 100			<b>€ 34.99</b>
<b>Cup F</b>	weiß	<b>148.113.186</b>	weinrot	<b>148.129.163</b>
	schwarz	<b>384.336.158</b>		
<b>Cup G</b>	weiß	<b>148.130.191</b>	weinrot	<b>148.146.167</b>
	schwarz	<b>384.364.157</b>		
<b>Gr.</b>	75, 80, 85, 90, 95			<b>€ 37.99</b>

**6** Zaubert dank Push-up-Effekt im Handumdrehen ein tolles Dekolleté: **Dirndl-BH mit Bügel** von Nina von C. Dank der eleganten Spitze an den gemoldeten Cups und den hinten verstellbaren Trägern passt er wunderbar auch unter normale Kleider und Oberteile. 86% Polyamid, 14% Elasthan.

<b>Cup A</b>	schwarz	<b>195.581.024</b>	weiß	<b>823.505.003</b>
<b>Gr.</b>	70, 75, 80, 85, 90			<b>€ 34.99</b>
<b>Cup B</b>	schwarz	<b>195.605.024</b>	weiß	<b>823.511.017</b>
<b>Cup C</b>	schwarz	<b>195.616.024</b>	weiß	<b>823.538.009</b>
<b>Gr.</b>	70, 75, 80, 85, 90, 95			<b>€ 34.99</b>
<b>Cup D</b>	schwarz	<b>195.638.024</b>	weiß	<b>823.544.003</b>
<b>Cup E</b>	schwarz	<b>195.661.024</b>	weiß	<b>823.555.005</b>
<b>Gr.</b>	75, 80, 85, 90			<b>€ 39.99</b>

**7** Komfortabel und attraktiv: **BH-Hemd** von wäschepur mit doppelt gemoldeten Cups und eingenähtem Unterbrustband. Verstellbare Träger. In Feinripp-Qualität. 97% Baumwolle, 3% Elasthan.

**2 Stück**

<b>Cup B/C/D</b>	weiß	<b>594.044.166</b>		
	brombeere	<b>146.510.150</b>		
	flieder	<b>199.708.049</b>		
	camel	<b>199.719.049</b>		
	mittelblau	<b>594.050.158</b>		
	mint	<b>823.395.142</b>		
<b>Gr.</b>	38, 40	42, 44	46, 48	50
<b>€</b>	<b>39.99</b>	<b>44.99</b>	<b>49.99</b>	<b>54.99</b>

**8 T-Shirt-BH mit Bügel** von Viania. Die attraktiven, mit Spitzen-Applikation verzierte Träger. Mit funkelnden Glitzersteinchen zwischen den gemoldeten Cups. Atmungsaktives, weiches Spacer-Material. Ohne störende Nähte. 65% Polyamid, 28% Polyester, 7% Elasthan.

<b>Cup B</b>	schwarz	<b>147.975.181</b>	puder	<b>354.288.194</b>
	hellblau	<b>483.479.068</b>	camel	<b>592.161.018</b>
	weiß	<b>730.685.218</b>	dunkelrot	<b>838.268.203</b>
<b>Cup C</b>	schwarz	<b>147.981.185</b>	puder	<b>354.294.204</b>
	hellblau	<b>483.489.063</b>	camel	<b>592.172.018</b>
	weiß	<b>730.691.211</b>	dunkelrot	<b>838.279.201</b>
<b>Gr.</b>	75, 80, 85, 90, 95, 100			<b>€ 29.99</b>
<b>Cup D</b>	schwarz	<b>147.997.181</b>	puder	<b>354.314.207</b>
	hellblau	<b>483.490.063</b>	camel	<b>592.182.018</b>
	weiß	<b>730.705.204</b>	dunkelrot	<b>838.289.209</b>
<b>Gr.</b>	75, 80, 85, 90, 95, 100			<b>€ 34.99</b>

**9 T-Shirt-BH mit Bügel** von Viania mit atmungsaktiven und anschmiegsamen Spacer-Cups, die für optimalen Halt sorgen – bis in große Größen. Zusätzlich unterstützt das Spacer-Material eine natürliche Silhouette. Mit verspielter Stickerei-Spitze an den, im Rücken verstellbaren Trägern und zwischen den vorgeformten Cups. 62% Polyamid, 27% Polyester, 11% Elasthan.

<b>Cup B</b>	elfenbein	<b>245.512.083</b>	schwarz	<b>384.262.034</b>
	magenta	<b>489.800.010</b>	ecru	<b>499.236.087</b>
	anthrazit	<b>499.247.065</b>	weiß	<b>626.838.116</b>
<b>Cup C</b>	elfenbein	<b>245.523.073</b>	schwarz	<b>384.278.020</b>
	magenta	<b>489.810.010</b>	ecru	<b>499.258.126</b>
	anthrazit	<b>499.269.079</b>	weiß	<b>626.844.095</b>
<b>Gr.</b>	75, 80, 85, 90, 95, 100			<b>€ 29.99</b>
<b>Cup D</b>	elfenbein	<b>245.549.080</b>	schwarz	<b>384.289.018</b>
	magenta	<b>489.853.010</b>	ecru	<b>592.714.061</b>
	anthrazit	<b>592.720.079</b>	weiß	<b>626.854.080</b>
<b>Gr.</b>	75, 80, 85, 90, 95, 100			<b>€ 34.99</b>



7 BH-Hemd ab  
**39.99**  
2 Stück

• Cup B/C/D

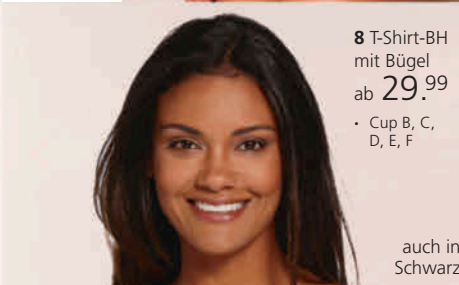

**8 T-Shirt-BH mit Bügel**  
ab **29.99**  
• Cup B, C, D, E, F

auch in Schwarz



**9 T-Shirt-BH mit Bügel**  
ab **29.99**  
• Cup B, C, D

auch in Schwarz



puder camel hellblau dunkelrot



weiß ecru elfenbein anthrazit



# Wäsche Träume

1 Einteiler ohne Bügel ab

39.99

• Cup B, C, D

nahtlose,  
doppelt gemoldete  
Cups mit weich  
stützender Einlage

auch in  
Schwarz  
und Weiß

verstärkte  
Patte

sanft  
formend

Speidel

2 Entlastungs-BH  
ohne Bügel ab

34.99

• Cup B, C,  
D, E

3 Entlastungs-BH  
ohne Bügel ab

49.99

• Cup B, C, D, E, F

auch in  
Schwarz

**1 Einteiler ohne Bügel** von Speidel. Doppelt gemoldete Cups mit weich stützender Einlage und dekorativem, geprägtem Motiv. Sanft formend dank der Verstärkung im Vorderteil. Weich gepolsterte, verstellbare Stretchträger. Hakenverschluss und Baumwollleinlage im Schritt. 79% Polyamid, 15% Elasthan, 6% Polyester.

<b>Cup B</b>	weiß	259.549.063	elfenbein	259.566.048
	schwarz	540.588.064		
<b>Cup C</b>	weiß	259.577.050	elfenbein	259.602.051
	schwarz	540.594.063		
<b>Gr.</b>	80, 85, 90, 95, 100			€ 39.99
<b>Cup D</b>	weiß	259.618.053	elfenbein	259.624.056
	schwarz	540.608.071		
<b>Gr.</b>	80, 85, 90, 95, 100			€ 44.99

**2 Entlastungs-BH ohne Bügel** von wäschepur. 2-geteilte Cups mit Spitzen- und überlappendem Mesh-Einsatz am Ausschnitt. Eingearbeitete, seitliche Wattierung. Mit breiten, weich wattierten Komfortträgern, im Rücken verstellbar. 85% Polyamid, 15% Elasthan.

<b>Cup B</b>	weiß	450.623.008	marine	450.633.008
<b>Cup C</b>	weiß	450.723.008	marine	450.735.008
	75, 80, 85, 90, 95,			
<b>Gr.</b>	100, 105, 110, 115, 120			€ 34.99
<b>Cup D</b>	weiß	450.745.008	marine	450.756.008
<b>Cup E</b>	weiß	450.767.008	marine	450.779.008
	75, 80, 85, 90, 95,			
<b>Gr.</b>	100, 105, 110, 115, 120			€ 39.99

**3 Qualität** von Miss Mary: **Entlastungs-BH ohne Bügel** mit breiten, bequem wattierten Komfortträgern, die im Rücken verstellbar sind. Perfekter Schnitt für angenehmen Halt ohne einzuengen. Hochwertig verarbeitet aus exklusivem Baumwoll-Material. 34% Polyamid, 30% Baumwolle, 20% Polyester, 16% Elasthan.

<b>Cup B</b>	weiß	531.850.207	elfenbein	531.861.199
	schwarz	531.872.201		
<b>Cup C</b>	weiß	531.894.204	elfenbein	531.907.202
	schwarz	531.913.202		
<b>Gr.</b>	80, 85, 90, 95, 100, 105, 110, 115			€ 49.99
<b>Cup D</b>	weiß	531.924.209	elfenbein	531.930.203
	schwarz	531.941.207		
<b>Cup E</b>	weiß	531.952.198	elfenbein	531.963.201
	schwarz	531.974.201		
<b>Cup F</b>	weiß	531.984.203	elfenbein	531.995.202
	schwarz	532.009.202		
<b>Gr.</b>	80, 85, 90, 95, 100, 105, 110, 115			€ 54.99

**4 Wow!** Was für ein schöner **Entlastungs-BH ohne Bügel** von wäschepur in unserer Form SPINELL. Die 2-geteilte Cups mit markantem Spitzen-Einsatz und überlappendem Mesh-Einsatz am Ausschnitt ziehen alle Blicke auf sich. Die eingearbeitete, seitliche Wattierung sorgt für optimalen Halt. Mit breiten, weich wattierten Komfortträgern, die im Rücken verstellbar sind. 85% Polyamid, 15% Elasthan.

<b>Cup B</b>	ecru	379.273.064	schwarz	534.723.121
<b>Cup C</b>	ecru	381.098.069	schwarz	534.712.121
<b>Gr.</b>	75, 80, 85, 90, 95, 100, 105, 110			€ 39.99
<b>Cup D</b>	ecru	381.118.071	schwarz	534.701.121
<b>Cup E</b>	ecru	381.945.069	schwarz	534.697.121
<b>Gr.</b>	75, 80, 85, 90, 95, 100, 105, 110			€ 44.99

4 Entlastungs-BH  
ohne Bügel  
ab 39.99

• Cup B,  
C, D, E

auch in  
Schwarz

Form: SPINELL

- mit Bügel
- nahtlose Cups
- tiefer Ausschnitt

wäschepur  
MODERN

5 Komfort-BH  
ohne Bügel  
ab 34.99

• Cup A,  
B, C, D

Form: MALACHIT

- ohne Bügel
- nahtlose Cups
- hoher Ausschnitt

wäschepur  
MODERN

**5** In unserer Form MALACHIT: **Komfort-BH ohne Bügel** mit niedlicher Blumenspitze und breitem, edel glänzendem Unterbrustband. Von wäschepur. Gemoldete Cups, wattierte Komfortträger, im Rücken verstellbar. Von wäschepur. 90% Polyamid, 10% Elasthan.

<b>Cup A</b>	weiß	344.793.012
<b>Cup B</b>	weiß	344.818.012
<b>Cup C</b>	weiß	344.830.012
<b>Gr.</b>	80, 85, 90, 95, 100, 105, 110, 115	€ 34.99
<b>Cup D</b>	weiß	344.863.012
<b>Gr.</b>	80, 85, 90, 95, 100, 105, 110, 115	€ 39.99

6 Vorderverschluss-BH  
ohne Bügel ab

24.99

• Cup B, C, D, E

Speidel

# Perfekter Halt!



6 Marken-Qualität von Speidel: **Vorderverschluss-BH ohne Bügel** mit doppellagig verarbeiteten, vorgeformten Cups mit weich stützender Einlage. Die gepolsterten Komfortträger lassen sich im Rücken verstellen. 60% Polyamid, 25% Polyester, 15% Elasthan.

<b>Cup B</b>	weiß	165.412.030	elfenbein	165.423.030
<b>Cup C</b>	weiß	165.433.030	elfenbein	165.444.030
<b>Gr.</b>		80, 85, 90, 95, 100, 105, 110		€ 24.99
<b>Cup D</b>	weiß	165.455.030	elfenbein	165.466.030
<b>Cup E</b>	weiß	165.477.030	elfenbein	165.488.030
<b>Gr.</b>		80, 85, 90, 95, 100, 105, 110		€ 29.99

7 In unserer Form MALACHIT: **Komfort-BH ohne Bügel** von wäsche-pur. Die gemoldeten Cups sind mit feiner Tüllstickerei-Spitze und einem niedlichen Deko-Schleifchen gearbeitet. Wattierte Komfortträger, im Rücken verstellbar. 88% Polyamid, 12% Elasthan.

<b>Cup A</b>	hellrosé	334.440.004	weiß	334.451.004
<b>Cup B</b>	hellrosé	334.531.004	weiß	334.542.004
<b>Cup C</b>	hellrosé	334.553.004	weiß	334.563.004
<b>Gr.</b>		75, 80, 85, 90, 95, 100, 105, 110, 115		€ 29.99
<b>Cup D</b>	hellrosé	334.574.004	weiß	334.585.004
<b>Gr.</b>		75, 80, 85, 90, 95, 100, 105, 110, 115		€ 34.99

8 **Komfort-BH ohne Bügel** mit Paisley-Print. In unserer Form CITRIN. 2-geteilte Cups. Verstellbare, breite und weich wattierte Komfortträger. 82% Polyamid, 18% Elasthan.

<b>Cup A</b>	hellrosé-bedruckt	336.650.006
<b>Cup B</b>	hellrosé-bedruckt	336.730.006
<b>Cup C</b>	hellrosé-bedruckt	336.741.006
<b>Gr.</b>		75, 80, 85, 90, 95, 100, 105, 110
<b>Cup D</b>	hellrosé-bedruckt	336.752.006
<b>Gr.</b>		75, 80, 85, 90, 95, 100, 105, 110

9 Von Miss Mary: **Entlastungs-BH mit Bügel** und Spitzenborte am Ausschnitt. Mit 2-geteilten Cups und breiten, verstellbaren Komfortträgern. 68% Baumwolle, 24% Polyester, 8% Elasthan.

<b>Cup B</b>	weiß	486.287.009	marine	486.334.009
<b>Cup C</b>	weiß	486.298.009	marine	486.437.009
<b>Gr.</b>		75, 80, 85, 90, 95, 100, 105		€ 54.99
<b>Cup D</b>	weiß	486.302.009	marine	486.470.009
<b>Cup E</b>	weiß	486.313.009	marine	486.505.009
<b>Cup F</b>	weiß	486.324.009	marine	486.539.009
<b>Gr.</b>		75, 80, 85, 90, 95, 100, 105		€ 59.99

10 Trägt sich gerade an warmen Tagen besonders angenehm: **Entlastungs-BH mit Bügel** in atmungsaktiver Qualität. Von Miss Mary. Mit floraler Spitze seitlich und hinten. Nahtlose Cups. Die breiten Komfortträger sind weich gepolstert. 71% Polyamid, 19% Polyester, 10% Elasthan.

<b>Cup B</b>	weiß	460.502.007
<b>Cup C</b>	weiß	460.524.007
<b>Gr.</b>		75, 80, 85, 90, 95, 100, 105
<b>Cup D</b>	weiß	460.556.007
<b>Cup E</b>	weiß	460.578.007
<b>Cup F</b>	weiß	460.580.007
<b>Gr.</b>		75, 80, 85, 90, 95, 100, 105

\*Zeitlich begrenzt – Näheres am Kataloganfang!

Exklusiv für Sie **reduziert**

7 Komfort-BH ohne Bügel ab **20.99** danach ab 29.99 **% REDUZIERT\***

• Cup A, B, C, D

Form: MALACHIT

- ohne Bügel
- nahtlose Cups
- hoher Ausschnitt

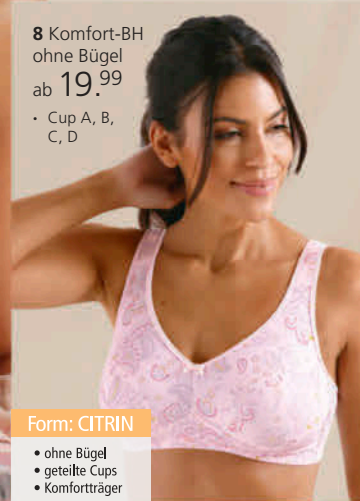
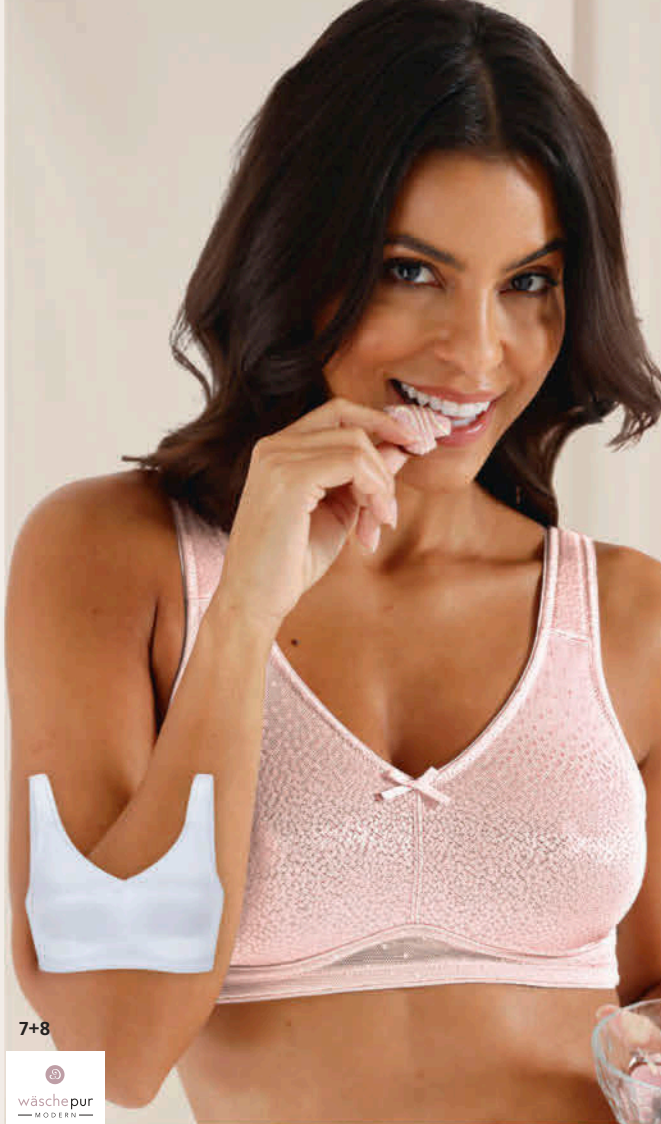

8 Komfort-BH ohne Bügel ab **19.99**

• Cup A, B, C, D

Form: CITRIN

- ohne Bügel
- geteilte Cups
- Komfortträger

7+8



9 Entlastungs-BH mit Bügel ab

**54.99**

• Cup B, C, D, E, F

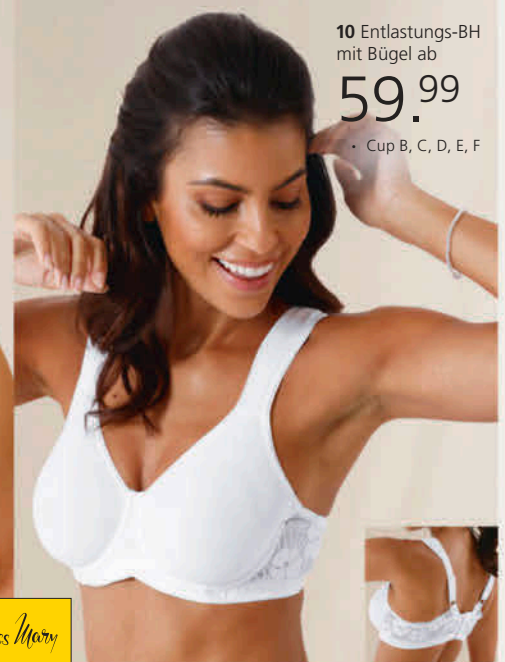

10 Entlastungs-BH mit Bügel ab

**59.99**

• Cup B, C, D, E, F



Hinweise zum verantwortlichen Wirtschaftsakteur EU und zur umweltgerechten Entsorgung finden Sie in unserem Online-Shop.



**1** Komfort-BH ohne Bügel ab **39.99**  
**2 Stück**

- Cup A, B, C, D
- wattierte Komfortträger



**Form: MALACHIT**

- ohne Bügel
- nahtlose Cups
- hoher Ausschnitt

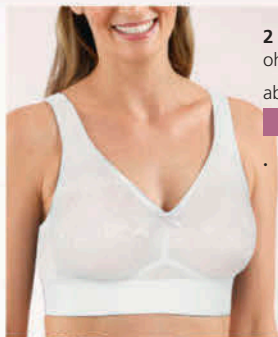

**2** Komfort-BH ohne Bügel ab **39.99**  
**2 Stück**

- Cup A, B, C, D



wäschepur BASIC

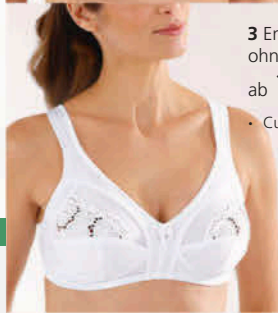

**3** Entlastungs-BH ohne Bügel ab **19.99**

- Cup B, C, D, E

sassa



**4** BH-Hemd ohne Bügel ab

**24.99**

**2 Stück**

- Single-Jersey
- Baumwoll-Qualität



wäschepur BASIC

**1** In unserer Form MALACHIT: **Komfort-BH ohne Bügel** von wäschepur in der praktischen Doppelpackung. Die Details: gemeldete Cups, wattierte, im Rücken verstellbare Komfortträger und Zier-Schleifchen. Das breite Unterbrustband sorgt für optimalen Halt. 82% Polyamid, 18% Elasthan.

**2 Stück**

<b>Cup A</b>	marine + erika weiß	<b>327.343.012</b>
<b>Cup B</b>	marine + erika weiß	<b>327.397.012</b>
<b>Cup C</b>	marine + erika weiß	<b>327.401.012</b>
<b>Gr.</b>	75, 80, 85, 90, 95, 100, 105, 110, 115	<b>€ 39.99</b>

<b>2 Stück</b>		
<b>Cup D</b>	marine + erika weiß	<b>327.433.012</b>
<b>Gr.</b>	75, 80, 85, 90, 95, 100, 105, 110, 115	<b>€ 44.99</b>

**2** **Komfort-BH ohne Bügel** von wäschepur im preiswerten Doppelpack. Die gemeldeten Cups ziert ein schönes Jacquard-Muster. Mit wattierten im Rücken verstellbaren Komfortträgern und Deko-Schleifchen zwischen den Cups. Das breite Unterbrustband gibt zusätzlichen Halt. 89% Polyamid, 11% Elasthan.

**2 Stück**

<b>Cup A</b>	weiß	<b>474.423.208</b>	schwarz	<b>874.017.103</b>
<b>Cup B</b>	weiß	<b>474.434.204</b>	schwarz	<b>874.006.103</b>
<b>Cup C</b>	weiß	<b>474.456.208</b>	schwarz	<b>873.998.103</b>
<b>Gr.</b>	80, 85, 90, 95, 100, 105, 110, 115	<b>€ 39.99</b>		

<b>2 Stück</b>				
<b>Cup D</b>	weiß	<b>474.467.210</b>	schwarz	<b>873.987.103</b>
<b>Gr.</b>	80, 85, 90, 95, 100, 105, 110, 115	<b>€ 44.99</b>		

**3** Dieser **Entlastungs-BH ohne Bügel** von Sassa hält, was er verspricht – bis in große Größen! 3-geteilte Cups mit Lochstickerei und Glitzersteinchen. Glatte Blende am Dekolleté. Breitere Träger, im Rücken verstellbar. 85% Polyester, 15% Elasthan.

<b>Cup B</b>	weiß	<b>816.509.123</b>
<b>Cup C</b>	weiß	<b>816.553.123</b>
<b>Gr.</b>	80, 85, 90, 95, 100, 105, 110, 115, 120	<b>€ 19.99</b>
<b>Cup D</b>	weiß	<b>816.601.123</b>
<b>Cup E</b>	weiß	<b>816.644.123</b>
<b>Gr.</b>	80, 85, 90, 95, 100, 105, 110, 115, 120	<b>€ 24.99</b>

**4** In der praktischen Doppelpackung: **BH-Hemd ohne Bügel** von wäschepur. Süß: die schmale Spitze am Ausschnitt, zwischen den Cups und entlang der Träger. Das elastische Unterbrustband sorgt zusätzlich für guten Halt. OCS-zertifiziert. 95% Baumwolle, 5% Elasthan.

<b>2 Stück</b>				
schwarz	<b>111.151.044</b>	weiß	<b>111.140.044</b>	
<b>Gr.</b>	36, 38, 40	42, 44	46, 48	50, 52
	<b>€ 24.99</b>	<b>29.99</b>	<b>33.99</b>	<b>39.99</b>

**5** Tragekomfort im 10er-Pack! **Taillenslip** von wäschepur in Single-Jersey-Qualität. Zierschleifchen vorne. Elastische Bund- und Beinabschlüsse. Doppelzwickel. 95% Baumwolle, 5% Elasthan.

**10 Stück**

weiß	<b>768.780.417</b>	farbig-sortiert	<b>694.209.480</b>
schwarz	<b>768.796.486</b>		
<b>Gr.</b>	38, 40	42, 44	46, 48
	<b>€ 34.99</b>	<b>39.99</b>	<b>44.99</b>

**6** Von wäschepur: **Taillenslip** mit Ziernähten im Vorder- und Rückteil. Elegant wird er durch die glänzenden Nähte an Bund, Seite und elastischen Beinabschlüssen. Die wei-

che Qualität wird durch den zusätzlichen Stretch-Anteil noch trageangenehmer. Doppelzwickel aus reiner Baumwolle. 90% Modal, 10% Elasthan.

**3 Stück**

weiß	<b>664.167.081</b>	elfenbein	<b>335.959.058</b>
schwarz	<b>664.178.071</b>		
<b>Gr.</b>	36/38	40/42, 44/46	48/50
	<b>€ 22.99</b>	<b>26.99</b>	<b>29.99</b>
			<b>52/54</b>
			<b>32.99</b>

**7** Slip von wäschepur in der günstigen 5-Stück-Packung! Breiter, elastischer Bund und elastische Beinausschnitte. Doppelzwickel. Angenehm weiche Single-Jersey-Qualität. OCS-zertifiziertes Produkt. 95% Baumwolle, 5% Elasthan.

**5 Stück**

weiß	<b>439.105.253</b>	schwarz	<b>874.368.242</b>
<b>Gr.</b>	38, 40	42, 44	46, 48
	<b>€ 32.99</b>	<b>38.99</b>	<b>43.99</b>
			<b>50</b>
			<b>48.99</b>

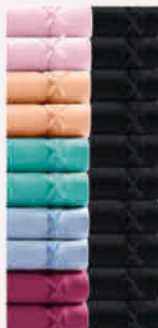

**5** Taillenslip ab **34.99**

**10 Stück**

- Single-Jersey
- Baumwoll-Qualität

wäschepur BASIC



**6** Taillenslip ab **22.99**

**3 Stück**

- Single-Jersey
- Modal-Qualität

wäschepur SPORTIV



**7** Slip ab **32.99**

**5 Stück**

- Single-Jersey
- Baumwoll-Qualität



wäschepur BASIC



**8** Taillenslip ab **24.99**

**3 Stück**

wäschepur BASIC

# Komfort-BHs Cup A-E



**8** Davon kann Frau nie genug haben: **Taillesslip** in der 3-Stück-Packung von wäschepur. 2x mit seitlichem Druck, 1x einfarbig. Mit bequemen, elastischen Bund- und Beinabschlüssen und Baumwollzwickel. 82% Polyamid, 18% Elasthan.

### 3 Stück

2x weiß-bedruckt + 1x weiß **220.102.024**

2x schwarz-bedruckt + 1x schwarz **220.113.024**

Gr. 38, 40 42, 44 46, 48 50  
€ **24.99 29.99 33.99 37.99**

**9** Die dekorative Ornament-Borte am Ausschnitt sorgt für eine tolle Optik: **Komfort-BH ohne Bügel** von wäschepur in unserer Form MALACHIT. Mit gemoldeten Cups und weich wattierten, im Rücken verstellbaren Komfortträgern. Unterstützt die Initiative Cotton made in Africa. 90% Baumwolle, 10% Elasthan.

**Cup A** weiß **225.820.056** puder **225.900.056**

**Cup B** weiß **225.831.056** puder **225.911.056**

**Cup C** weiß **225.842.056** puder **225.922.056**

80, 85, 90, 95, 100,  
Gr. 105, 110, 115, 120 **€ 24.99**

**Cup D** weiß **225.853.056** puder **225.933.056**

**Cup E** weiß **225.863.056** puder **225.943.056**

80, 85, 90, 95, 100,  
Gr. 105, 110, 115, 120 **€ 29.99**

**10** Super bequem, total schön: **Body ohne Bügel** von wäschepur. Mit Blende entlang des Ausschnitts und einem filigranen Spitzen-Einsatz an den Obercups. Die breiten, weich wattierten Komfortträger sind im Rücken verstellbar. Durch die verstärkte Vorderpatte kaschiert er gekonnt die Bauchpartie. Mit Hakenverschluss im Schritt und Baumwollzwickel. Unterstützt die Initiative Cotton made in Africa. 57% Baumwolle, 36% Polyamid, 7% Elasthan.

**Cup A** weiß **222.515.024**

**Cup B** weiß **222.526.024**

**Cup C** weiß **222.537.024**

80, 85, 90, 95,  
Gr. 100, 105, 110 **€ 39.99 € 27.99**

**Cup D** weiß **222.548.024**

**Cup E** weiß **222.559.024**

80, 85, 90, 95,  
Gr. 100, 105, 110 **€ 44.99 € 31.99**

**11** Ein toller **Einteiler ohne Bügel** von wäschepur. Mit 2-geteilten Cups und elastischer Zierborte entlang des Ausschnitts. Die Patte ist verstärkt – durch wird die Silhouette leicht geformt. Die weich wattierten Komfortträger lassen sich im Rücken verstellen. Mit Hakenverschluss und Baumwollzwickel. Unterstützt die Initiative Cotton made in Africa. 95% Baumwolle, 5% Elasthan.

**Cup A** weiß **337.573.010**

champagner **337.620.010**

**Cup B** weiß **337.653.010**

champagner **337.663.010**

**Cup C** weiß **337.674.010**

champagner **337.685.010**

Gr. 80, 85, 90, 95, 100, 105, 110 **€ 39.99**

**Cup D** weiß **337.696.010**

champagner **337.700.010**

Gr. 80, 85, 90, 95, 100, 105, 110 **€ 44.99**

\*Zeitlich begrenzt –  
Näheres am Kataloganfang!

**9** Komfort-BH  
ohne Bügel ab

**24.99**

• Cup A, B, C, D, E

Form: MALACHIT

- ohne Bügel
- nahtlose Cups
- hoher Ausschnitt



wäschepur  
— BASIC —



wäschepur  
— BASIC —



wäschepur  
— BASIC —

Exklusiv für Sie  
reduziert

**10** Body ohne Bügel ab  
**27.99**  
danach ab **39.99**

% REDUZIERT\*

- Cup A, B, C, D, E
- wattierte  
Komfortträger

**11** Einteiler  
ohne Bügel ab

**39.99**

- Cup A, B, C, D
- wattierte  
Komfortträger

# Schuh Mode

1 Sandalette  
79.99



- aus Rindleder mit feinem Glanz
- mit Lederinnensohle
- modische Metallic-Optik
- trendiger Keilabsatz mit Plateausohle



2 Sandalette  
129.-

- Made in Spain
- aus Rind-Nappaleder
- edle Flecht-Optik



4 Pantolette ab  
29.99

- Weite G
- flexible Laufsohle
- mit Klettverschluss



**Fischer**  
Markenschuhe

**1 Sandalette** Aus hochwertigem Rind-Nappaleder. In decent glänzender Metallic-Optik. PU-Laufsohle. Trendiger Keilabsatz, Höhe ca. 50 mm.

bronzefarben 495.766.012  
Gr. 36, 37, 38, 39, 40, 41 € 79.99

**2 Sandalette** Made in Spain. Aus hochwertigem Rind-Nappaleder mit modischer Flecht-Optik. Innensohle Leder. Keilabsatz, Höhe ca. 40 mm.

schwarz 708.212.015 bronzefarben 708.223.027  
weiß 421.176.032 marine 491.063.021  
Gr. 35, 36, 37, 38, 39, 40, 41, 42 € 129.-

5 Pantolette  
49.99

- Weite F
- praktischer Klettverschluss
- sommerlich leicht



**3 Pantolette** Made in Spain. Aus weichem Rind-Nappa- bzw. -Veloursleder, mit modischem Loch-Dessin. Futter Leder, Innensohle Synthetik. Plateauhöhe ca. 25 mm.

goldfarben 118.309.102 schwarz 710.905.125  
cognac 495.460.021

36, 37, 38, 39,  
Gr. 40, 41, 42 € 99.99 € 69.99

**4 Gemütlichkeit** steht bei der **Pantolette** von Fischer an erster Stelle. Aus Lederimitat. Mit Klettverschluss. Federleicht. Innenausstattung aus Leder und Lederimitat. Weich gepolstert. Laufsohle aus PU. Höhe des Absatzes ca. 30 mm. Weite G.

schwarz 402.590.111 weiß 402.604.108  
Gr. 36, 37, 38 € 29.99 39, 40, 41, 42 € 35.99

6 Sandale  
89.99

- Made in Spain
- aus Rind-Nappaleder
- Leder-Innenausstattung



**5 Klassiker** in Sommerlaune: moderne, wunderbar komfortable **Pantolette** von Rieber mit weicher Polsterung. Mit doppeltem Klettverschluss. Obermaterial aus Lederimitat. Innenausstattung Lederimitat. PU-Laufsohle mit ca. 35 mm Absatz. Schmale Weite F.

schwarz 735.098.108 hellblau 735.113.107  
Gr. 37, 38, 39, 40, 41, 42 € 49.99

**6 Sandale** Made in Spain. Aus hochwertigem Rind-Nappaleder. Futter und Innensohle Leder. Gummilaufsohle. Blockabsatz, Höhe ca. 15 mm.

cognac 496.431.012 creme 496.441.018  
schwarz 724.998.046  
Gr. 36, 37, 38, 39, 40, 41, 42 € 89.99

# Detail- verliebt

Entdecken Sie unsere Favoriten in hochwertigen Marken-Qualitäten und trendstarker Optik! Sie machen Ihren sommerlichen Auftritt perfekt!

Exklusiv für Sie  
**reduziert**

3 Pantolette  
69.99  
danach 99.99

**% REDUZIERT\***

- Made in Spain



7 Sandalette

99.99



8 Kurzstiefelette

149.-



11 Von Waldläufer: **Sandale** aus Nubukleder mit hochwertiger Leder-Innenausstattung. 2 Klettverschlüsse und Zierelement. Klett-Wechselfußbett aus Leder mit Pelotte und Gewölbestütze. Rutschhemmende PU-Laufsohle in Kork-Optik. Absatz ca. 25 mm. Weite H.

taupe **876.358.042**  
 nachtblau **876.364.061**  
 Gr. 4,5, 5, 5,5, 6, 6,5, 7, 7,5, 8 **€ 99.99**

12 Mit der **Sandale** von Gemini sind Sie richtig schick unterwegs! Obermaterial und Innenausstattung aus Leder. Mit praktischem Klettverschluss. Polsterung und Schrittdämpfung machen sie herrlich komfortabel. Rutschhemmende PU-Laufsohle mit ca. 35 mm Absatz. Weite G. 100% Glattleder. Futter: 100% Leder. Absatzhöhe ca. 35 mm.

weiß **734.415.012**  
 schwarz **734.426.007**  
 Gr. 36, 37, 38, 39, 40, 41, 42 **€ 69.99**

\*Zeitlich begrenzt – Näheres am Kataloganfang!

**7 Sandalette** Made in Spain. Aus weichem Rind-Veloursleder. Innenausstattung Leder. Sohle in Kork-Optik. Laufsohlenstärke ca. 15 mm. Blockabsatz, Höhe 65 mm.

khaki **491.722.019**  
 35, 36, 37, 38,  
 Gr. 39, 40, 41, 42 **€ 99.99**

**8 Kurzstiefelette** Aus hochwertigem Rind-Veloursleder mit ausgefallenem Lasercut-Muster. Futter und Innensohle Leder. Mit besonders weicher Polsterung. Cowboyabsatz, Höhe ca. 40 mm.

khaki **491.334.017**  
 sand **878.132.070**  
 schwarz **878.143.069**  
 Gr. 36, 37, 38, 39, 40, 41 **€ 149.-**

**9 Sandale** In trendigem Metallic-Look mit Glitzersteinchen-Applikation, aus angenehmem Textil-Material. Mit Gummizug hinten. Softe Innensohle aus Lederimitat. Flexible Laufsohle. Keilabsatz, Höhe ca. 35 mm.

silberfarben **210.345.072**  
 schwarz **210.356.072**  
 goldfarben **498.355.025**  
 Gr. 36, 37, 38, 39, 40, 41, 42 **€ 59.99**

**10 Sandale** Made in Portugal. Aus weichem Rind-Nappaleder und hochwertiger Leder Innenausstattung. Blockabsatz, Höhe ca. 15 mm.

mint **491.288.012**  
 marine **491.298.012**  
 35, 36, 37, 38,  
 Gr. 39, 40, 41, 42 **€ 69.99**

9 Sandale

59.99

• Supersofte Innensohle



Andrea Conti  
S H O E S

10 Sandale

69.99



11 Sandale

99.99



- Weite H
- Leder-Wechselfußbett
- mit Pelotte und Gewölbestütze



12 Sandale

69.99



- Weite G
- praktischer Klettverschluss
- weich gepolsterte Innensohle



waldläufer

GEMINI  
EIN GUTES GEWÖHL

1 Slipper

79.99

- weiche und flexible Sohle



Andrea Conti  
SHOES

# Bunte Vielfalt



Bequem. Schick. Unwiderstehlich.  
Damit wird der Gehweg zu Ihrem Laufsteg!



2 Ballerina

49.99

- Weite H
- weich gepolstert
- angenehmer Tragekomfort

3 Ballerina

79.99

- Weite H
- Komfort-Passform
- optimaler Halt durch elastische Einfassung

Obermaterial



airsoft  
COMFORT+

**1 Slipper** Weich, leicht und bequem, aus hochwertigem Rind-Nappaleder. Mit attraktiver Mokassin-Naht und offenen Kanten. Innensohle Leder. Flexible Gummi-Laufsohle.

grün	640.390.026	rot	640.404.058
sand	640.420.029	weiß	640.453.076
schwarz	640.469.068	rosé	640.486.056
royalblau	640.492.034	hellblau	640.505.034
marine	640.533.048	taupe	640.561.052
cognac	640.577.090	silberfarben	640.527.074

Gr. 35, 36, 37, 38, 39, 40, 41, 42, 43 € 79.99

**2** Wenn Sie auf Trends und ein tolles Tragegefühl stehen, ist der **Ballerina** von Jana wie für Sie gemacht. Obermaterial aus Lederimitat. Innenausstattung aus Textil. Trageangenehme TR-Laufsohle mit ca. 40 mm Absatz. Weite H für den stärkeren Fuß.

schwarz	526.779.019
dunkelblau	526.780.019

Gr. 37, 38, 39, 40, 41, 42 € 49.99

**3** Mit Trittdämpfung: Der **Ballerina** von Airsoft ist wie Wellness für Ihre Füße. Obermaterial aus Velours- und Glattleder. Innen aus Textil. Weich gepolstert. Federleicht. Mit Wechselfußbett aus Textil. Mit trageangenehmer, flexibler TR-Laufsohle. Absatzhöhe ca. 30 mm. Weite H für den stärkeren Fuß.

beige-gemustert	346.724.005
silberfarben-gemustert	346.718.041

Gr. 37, 38, 39, 40, 41, 42 € 79.99

**4 Ballerina**  
**109.-**

- Made in Portugal
- aus Rind-Nappaleder
- textile Innenausstattung



**5 Slingballerina**  
**99.99**

- Made in Portugal
- aus Rind-Nappaleder
- mit dekorativen Riegeln



**8 Ballerina** Aus handschuhweichem Ziegen-Veloursleder, mit dekorativer Schleife. Innensohle und Futter Leder. Besonders weich gepolstert.

taupe **203.373.034**  
rose **490.638.010**  
**Gr.** 36, 37, 38, 39, 40, 41, 42 **€ 89.99**

**9** Zur Freude Ihrer Füße hat Caprice diesen **Ballerina** mit Dämpfung ausgestattet, die jeden Schritt um so vieles angenehmer macht. Glitzersteinchen-Besatz, flexibler Stretch-Strick. Obermaterial aus Textil. Innenausstattung aus Textil und Leder. Trittdämpfend. Mit OnAir-Innensohle. Trageangenehme, flexible TR-Laufsohle mit ca. 20 mm Absatz. Normal-Weite G.

rose **723.511.004**  
**Gr.** 37, 38, 39, 40, 41, 42 **€ 49.99**

**4 Ballerina** Made in Portugal. Aus hochwertigem Rind-Nappaleder mit modischer Lochung. Mit textiler Innenausstattung. Blockabsatz, Höhe ca. 5 mm.

ecru **496.634.008**  
**Gr.** 36, 37, 38, 39, 40, 41, 42 **€ 109.-**

**5 Slingballerina** Made in Portugal. Eleganter Begleiter mit dekorativen Riegeln. Aus edlem Rind-Nappaleder. Futter Textil. Blockabsatz, Höhe ca. 5 mm.

schwarz **496.543.009**  
**Gr.** 36, 37, 38, 39, 40, 41, 42 **€ 99.99**

**6 Slingballerina** Made in Portugal. Aus edlem Ziegen-Nappaleder. Futter Synthetik. Innensohle Leder. Riemchen mit Dornschnalle. Absatzhöhe ca. 10 mm.

champagner-schwarz **208.966.044**  
rot-schwarz **289.039.020**  
apricot **496.565.012**  
rose **496.576.012**

**Gr.** 35, 36, 37, 38, 39, 40, 41, 42 **€ 129.-**

**7** Ein Klassiker, der in jede Garderobe gehört! Die **Pumps** von Jana Softline sind schick und sehr bequem zugleich. Hochwertiges Lederimitat. Innenausstattung aus Lederimitat. Besonders weich gepolstert! PU-Laufsohle mit ca. 40 mm hohem Absatz. Weite H.

schwarz **445.271.017**  
weiß **445.282.086**  
**Gr.** 37, 38, 39, 40, 41, 42 **€ 49.99**



**6 Slingballerina**

**129.-**

- Made in Portugal
- aus Ziegen-Nappaleder
- Leder-Innensohle

Hinweise zum verantwortlichen Wirtschaftsakteur EU und zur umweltgerechten Entsorgung finden Sie in unserem Online-Shop.

**7 Pumps**  
**49.99**

- Weite H



**Jana®**

**8 Ballerina**  
**89.99**



*Andrea Conti*  
S H O E S

**9 Ballerina**  
**49.99**

- Weite G
- optimaler Sitz dank Stretch-Anteil



**CAPRICE®**  
walking on air

# Schuh Mode

1 Pantolette ab

39.99

- Weite H
- praktischer Klettverschluss
- weiche Leder-Innensohle



2 Pantolette ab

69.99

- Weite H
- Leder-Wechselfußbett
- Klettverschluss zur Weitenregulierung



3 Sandale

69.99

- Weite G
- super Tragekomfort
- weiche Leder-Innensohle
- komfortabler Gummizug



**GEMINI**  
EIN GUTES GE(H)FUHL

3-5



4 Slipper

79.99

- Weite G



airsoft  
modern+

5 Sandalette

69.99

- Weite G
- verstellbarer Klettverschluss
- seitlicher Gummizug



**GEMINI**  
EIN GUTES GE(H)FUHL

6 Pantolette ab

29.99

- Weite F
- Lederdecksohle



**BIO Time**

7 Sandalette

99.99

- Weite H
- für orthopädische Einlagen geeignet
- 3fach verstellbar



waldläufer

**1 Pantolette** von Franken-Schuhe mit 2 Klettverschlüssen am Rist. Mit Trittdämpfung. Obermaterial: Leder-Imitat. Futter: Leder-Imitat. Besonders weiche Leder-Innensohle. Laufsohle PVC. Absatz ca. 40 mm. Weite H. weiß-bunt **808.577.201**  
rot **808.330.201**  
schwarz **808.341.201**  
pistazie **808.352.201**  
sand **808.363.201**  
dunkelblau **808.373.201**  
Gr. 36, 37, 38 39, 40, 41, 42  
€ **39.99** **44.99**

**2 Pantolette** von Mubb mit dem Plus an Komfort. Komplett aus Leder. Antishock-System für einen weichen Auftritt. Mit Wechselfußbett und deshalb für orthopädische Einlagen geeignet. Rutschhemmende, flexible PU-Laufsohle mit ca. 30 mm Absatz. Weite H. beige puder **734.041.072**  
**734.052.072**  
Gr. 36, 37, 38 39, 40, 41, 42  
€ **69.99** **78.99**

**3 Vielseitige Sandale** von Gemini mit schöner Blattgestaltung in hochwertigem Glattleder. Atmungsaktive Innenausstattung aus Leder mit weicher Polsterung. Gummizug für leichten Einschlupf. Trittdämpfende PU-Laufsohle mit ca. 55 mm Absatz. Weite G. royalblau **244.744.043**  
schoko **244.755.043**  
rot **244.766.043**  
Gr. 36, 37, 38, 39, 40, 41, 42 € **69.99**

**4 Slipper** von airsoft modern+ in hochwertiger Leder-Qualität. Für ein luftiges Tragegefühl sorgt die modische Machart mit Aussparungen und schmückenden Perforationen. Seitliche Gummizüge erleichtern das Reinschlüpfen. Innenausstattung: Leder. Weiches Fußbett. Rutschhemmende PU-Laufsohle. Absatz ca. 25 mm. Weite G. weiß **171.674.083**  
jeansblau **171.685.071**  
rot **379.122.133**  
braun **514.691.082**  
schwarz **746.540.081**  
Gr. 36, 37, 38, 39, 40, 41, 42 € **79.99**

**5 Und der Sommer kann kommen Sandalette** von Gemini in luftig leichter und komfortabler Verarbeitung. Obermaterial aus Glattleder, innen auch komplett Leder. Weich gepolstert. Mit Klettverschluss. PU-Laufsohle mit ca. 40 mm Absatz. Weite G. rot **463.449.068**  
braun **463.454.104**  
mittelblau **463.460.102**  
Gr. 36, 37, 38, 39, 40, 41, 42 € **69.99**

**6 Durch und durch ein Leichtgewicht! Pantolette** in soften Pastelltönen – für Ihren sommerlichen Auftritt. Weitenverstellbar mit Dornschnäbe. Obermaterial Lederimitat, Innensohle Leder. EVA-Laufsohle. Absatzhöhe ca. 30 mm. Schmale Weite F. pistazie **240.981.035**  
bordeaux **241.134.035**  
taupe **241.145.035**  
eisblau **241.156.035**  
Gr. 36, 37, 38 39, 40, 41, 42  
€ **29.99** **35.99**

**7 Für diese Sandalette** von Waldläufer im Mix aus Nubukleder und geprägtem Glattleder ist kein Weg zu weit. Individuell mit doppeltem Klettverschluss, einer davon mit Schmuckstein, und Fersenriemen mit Dornschnäbe in der Weite einzustellen. Innenleben ganz aus Leder. Leicht und herrlich komfortabel durch das Wechselfußbett mit Gewölbstütze und Pelotte. Luftpolster-Laufsohle für den perfekten Auftritt. Flexible PU-Laufsohle mit ca. 30 mm Absatz. Weite H für kräftige Füße. bronzefarben **528.333.016**  
bleu **528.343.016**  
Gr. 4, 5, 5, 5, 6, 6, 5, 7, 7, 5, 8 € **99.99**

Hinweise zum verantwortlichen Wirtschaftsakteur EU und zur umweltgerechten Entsorgung finden Sie in unserem Online-Shop.

153CL.DE.307.IH

**Allgemeine Geschäftsbedingungen:**

**1. Kauf auf Probe:** Bei creation L kaufen Sie auf Probe, d.h. das Zustandekommen des Kaufvertrages ist von Ihrer Billigung abhängig. Sie können innerhalb von 14 Tagen nach Erhalt der Ware den Vertrag aktiv durch Nachrich an uns billigen oder mittels Warenrücksendung schlüssig erklären, dass Sie den Kauf nicht billigen. Ihre Billigung gilt als erfolgt, wenn Sie uns innerhalb der 14-tägigen Billigungsfrist die gelieferte Ware nicht zurücksenden. Bei Nichtbilligung reicht zur Wahrung der 14-Tages-Frist die rechtzeitige Absendung der Warenrücksendung aus. Nach der erfolgten Billigung steht Ihnen ab dem Tag nach der aktiven Erklärung der Billigung ab dem Tag nach Ablauf der 14-tägigen Billigungsfrist darüber hinaus das nachfolgend beschriebene Widerrufsrecht zu, welches sie ebenfalls 14 Tage lang ausüben können.

**2. Widerrufsbelehrung  
Widerrufsrecht**

Sie haben das Recht, binnen vierzehn Tagen ohne Angabe von Gründen diesen Vertrag zu widerrufen. Die Widerrufsfrist beträgt vierzehn Tage. Die Frist beginnt jeden Tag nach dem Tag, an dem Sie den Kauf auf Probe gebilligt haben (Tag nach der Absendung der aktiven Billigungserklärung oder spätestens Tag nach Ablauf der 14-tägigen Billigungsfrist).

Um Ihr Widerrufsrecht auszuüben, müssen Sie uns (creation L Handelsgesellschaft mbH, Donaustauffer Straße 172c, 93045 Regensburg, Tel.: 0941 - 7803 4404, E-Mail-Adresse: kundenservice@creation-l.de) mittels einer eindeutigen Erklärung (z.B. eine E-Mail) über Ihren Entschluss, diesen Vertrag zu widerrufen, informieren. Sie können dafür das beigefugte Muster-Widerrufsformular verwenden, das jedoch nicht vorgeschrieben ist.

Zur Wahrung der Widerrufsfrist reicht es aus, dass Sie die Mitteilung über die Ausübung des Widerrufsrechts vor Ablauf der Widerrufsfrist absenden.

**Folgen des Widerrufs**

Wenn Sie diesen Vertrag widerrufen, werden wir Ihnen alle Zahlungen, die wir von Ihnen erhalten haben, einschließlich der Lieferkosten (mit Ausnahme der zusätzlichen Kosten, die sich daraus ergeben, dass Sie eine andere Art der Lieferung als die von uns angebotene, günstigste Standardlieferung gewählt haben), unverzüglich und spätestens binnen vierzehn Tagen ab dem Tag zurückzahlen, an dem Ihr Widerruf bei uns eingegangen ist. Für diese Rückzahlung verwenden wir dasselbe Zahlungsmittel, das Sie bei der ursprünglichen Transaktion eingesetzt haben, es sei denn, wir haben mit Ihnen

ausdrücklich etwas anderes vereinbart; in keinem Fall werden wir Ihnen wegen dieser Rückzahlung Entgelte berechnen. Wir können die Rückzahlung verweigern, bis wir die Waren wieder zurückerhalten haben oder bis Sie den Nachweis erbracht haben, dass Sie die Waren zurückgesandt haben, je nachdem, welches der frühere Zeitpunkt ist. Sie haben die Waren unverzüglich und in jedem Fall spätestens binnen vierzehn Tagen ab dem Tag, an dem Sie uns über den Widerruf dieses Vertrags unterrichten, an uns zurückzusenden. Die Frist ist gewahrt, wenn Sie die Waren vor Ablauf der Frist von vierzehn Tagen absenden. Wir tragen die Kosten der Rücksendung der Ware. Sie müssen für einen etwaigen Wertverlust der Waren nur aufkommen, wenn dieser Wertverlust auf einen zur Prüfung der Beschaffenheit, Eigenschaften und Funktionsweise der Waren nicht notwendigen Umgang zurückzuführen ist.

**Ihre creation L Handelsgesellschaft mbH**

**3. Nichtbestehen des Widerrufsrechts:** Ein Widerrufsrecht besteht nach § 312g Abs. 2 BGB u.a. nicht bei Vertrags zur Lieferung

- von Waren, die nicht vorgefertigt sind und für deren Herstellung eine individuelle Auswahl oder Bestimmung durch den Verbraucher maßgeblich ist oder die eindeutig auf die persönlichen Bedürfnisse des Verbrauchers zugeschnitten sind,
- versiegelter Waren, die aus Gründen des Gesundheitsschutzes oder der Hygiene nicht zur Rückgabe geeignet sind, wenn ihre Versiegelung nach der Lieferung entfernt wurde,
- von Ton- oder Videoaufnahmen oder Computersoftware in einer versiegelten Packung, wenn die Versiegelung nach der Lieferung entfernt wurde.

**4. Freiwilliges Rückgaberecht:** Für alle bei uns gekauften Waren steht Ihnen neben dem gesetzlichen Widerrufsrecht ein freiwilliges Rückgaberecht von insgesamt 100 Tagen zu. Sie können sich bis zu 100 Tage nach Warenerhalt vom Vertrag lösen, indem Sie die Ware innerhalb von 100 Tagen nach deren Erhalt an uns zurücksenden. Im Falle von Speditionsware tritt an Stelle der Rücksendung die Ermöglichung einer Abholung der Speditionsware innerhalb der 100-tägigen Rückgabefrist.

Das freiwillige Rückgaberecht besteht nicht in der in Ziffer 3 genannten Fällen. Das vertraglich eingeräumte freiwillige Rückgaberecht lässt Ihre gesetzlichen Rechte und Ansprüche, deren Inanspruchnahme unentgeltlich ist, unberührt.

**5. Lieferungen** sind grundsätzlich nur innerhalb Deutschlands möglich, ausgeschlossen die Postleitzahlen 78266 Büsingen und 21498 Helgoland. Ubewiegender erfolgt die Anlieferung durch Hermes oder DHL. Die Abgabe von Waren erfolgt nur in haushaltsüblichen Mengen.

**6. Reklamationen:** Sollten gelieferte Waren offensichtliche Material- oder Herstellungsfehler aufweisen, sowie auch Transportschäden zählen, so reklamieren Sie bitte solche Fehler sofort gegenüber uns oder dem Mitarbeiter des Versanddienstleisters, der die Waren anliefert. Die Versäumung dieser Rüge hat allerdings für Ihre gesetzlichen Ansprüche keine Konsequenzen.

**7. Preise:** Die im Katalog genannten Preise sind Katalog-Preise in Euro (einschl. der gesetzlichen Mehrwertsteuer) und bleiben bis zum 13.07.2026 gültig.

**8. Versandkosten:** Bei Artikeln mit Paketlieferung zahlen Sie einmalig 6,99 € bei schweren und/oder perigen Artikeln (Großstücken) wie z.B. Möbel jeder Art berechnen wir Ihnen Versandkosten von 19,99 € pro Bestellung. Bei gleichzeitiger Bestellung von Artikeln mit Paketlieferung und Großstücken berechnen wir nur die höheren Versandkosten.

**9. Zahlung:** Sie können grundsätzlich per Rechnung, Ratenzahlung, Kreditkarte, PayPal oder Nachnahme bezahlen. Die Möglichkeit zum Skontoabzug besteht nicht. Wir behalten uns vor, Ihnen nur bestimmte Zahlarten anzubieten. Bei Nachnahme wird die jeweilige Nachnahmegebühr des Zustellers erhoben. In Einzelfällen behalten wir uns vor, die Ware erst nach einer Anzahlung auszuliefern. Weitere Informationen zur Zahlung finden Sie unten auf [www.creation-l.de/bezahlung](http://www.creation-l.de/bezahlung). Wenn Sie sich im Hinblick auf eine zu zahlende Forderung im Zahlungsvorgang befinden, können wir für jede Mahnung als Ersatz für den entstandenen Schaden pauschal 1,95 € als Verzugschaden berechnen. Ihnen steht jeweils der Nachweis frei, dass uns kein oder nur ein geringerer Schaden entstanden ist.

**10. Eigentumsverbehalt:** Bis zur vollständigen Bezahlung bleibt die Ware unser Eigentum.

**11. Alternative Streitbeilegung:** Wir sind nicht verpflichtet und nicht bereit, an Streitbeilegungsverfahren vor einer Verbraucherschlichtungsstelle teilzunehmen.

**creation L Handelsgesellschaft mbH, Donaustauffer Straße 17c 2, 93059 Regensburg  
Geschäftsführung: Nicole Kilian, Markus Kummer  
AG Regensburg, HRB 7257.**

**E-Mail Kontaktadresse** (ausschließlich für Behörden, die EU-Kommission und dem in Artikel 61 DSA genannten Gremium): [productcompliance@creation-l.de](mailto:productcompliance@creation-l.de)

**DATENSCHUTZHINWEIS**

Nachfolgend erteilt die creation L Handelsgesellschaft mbH, Donaustauffer Straße 172c, 93045 Regensburg (creation L und/oder „Wir“ und/oder „Uns“) Ihnen die im Zusammenhang mit der Verarbeitung personenbezogener Daten vorgeschriebenen Informationen.

**Allgemeines**

Wir verarbeiten die im Zusammenhang mit der Eingehung und der Durchführung von Bestellungen erhobenen personenbezogenen Daten zum Zweck der Eingehung der Durchführung von Vertragsverhältnissen. Die durch Sie angegebenen Kontaktdaten sowie die im Verlauf der Abwicklung der Bestellung erhobenen personenbezogenen Daten (u.a. Name, Adresse, E-Mail-Adresse, Zahlungs- und Retoureninformationen) werden zum Zweck der Führung eines Kundenkontos gespeichert. Die Verarbeitung der Daten erfolgt auf der Rechtsgrundlage in Art.6 (1) b. DSGVO.

**Bonitätsprüfung**

Insofern Sie im Rahmen einer Bestellung eine unsichere Zahlungskart (Rechnungs- oder Ratenkauf) ausgewählt haben, gilt das Folgende:

Wir und andere Versandhandelsunternehmen der Otto Group räumen Ihnen Kunden grundsätzlich die Möglichkeit ein, Waren unter Inanspruchnahme unsicherer Zahlungsarten (z.B. Rechnungskauf, Finanzierungskauf) zu erwerben. Zu den weiteren Versandhandelsunternehmen der Otto Group gehören die folgenden: bonprix Handelsgesellschaft mbH, creation L Handelsgesellschaft mbH, Otto (GmbH & Co KG), Quelle GmbH, Sieb an Handlungsgesellschaft mbH, Otto Austria Group GmbH, OTTO Payments GmbH, Baur Versand (GmbH & Co KG). Unternehmen, die ihren Kunden grundsätzlich unsichere Zahlungsarten einräumen, haben ein berechtigtes Interesse daran, sich so gut wie möglich vor dem Entstehen von Zahlungsausfällen zu schützen. Dies geschieht unter anderem dadurch, dass vor der Einräumung der Möglichkeit der Inanspruchnahme unsicherer Zahlungsarten die Bonität des Kunden geprüft wird. Im Rahmen dieser Prüfung sind wir dazu berechtigt, bei der OTTO Payments GmbH, die als Rechtsnachfolgerin der Otto (GmbH & Co KG) Betreiberin der konzerninternen Auskunftei der Otto Group ist, anzufragen, ob diese von den aufgeführten anderen Versandhandelsunternehmen der Otto Group negative Bonitätsinformationen zu dem jeweiligen Kunden übermittelt hat, diese wiederum an die oben aufgeführten anderen Versandhandelsunternehmen der Otto Group besaunften kann, bevor diese anderen Versandhandelsunternehmen dem Kunden die Möglichkeit der Inanspruchnahme unsicherer Zahlungsarten einräumen. Die OTTO Payments GmbH ist außerdem dazu berechtigt, die erhaltenen Bonitätsinformationen zu eigenen Bonitätsprüfungs Zwecken zu nutzen. Bei den Bonitätsinformationen handelt es sich um Informationen über offene Forderungsforderungen und um solche Informationen, aus denen sich unmittelbar die Gefahr eines Zahlungsausfalls ergibt (z.B. Insolvenz, Schuldnerberatung, Stundung aufgrund von Zahlungsunfähigkeit). Bevor wir negative Informationen über offene Forderungsforderungen an die OTTO Payments GmbH übermitteln, werden die betroffenen Kunden im Zuge einer Mahnung auf die Möglichkeit der Übermittlung hingewiesen. Wir sind des Weiteren dazu berechtigt, Informationen über äußerst atypische Bestellvorgänge (z.B. zeitliche Bestellung einer Vielzahl von Waren an dieselbe Adresse unter Nutzung verschiedener Kundenkonten) an die OTTO Payments GmbH zu übermitteln und solche bei dieser anzufragen. Hierdurch sollen Zahlungsausfälle bei uns und unsere Kunden vor einem Missbrauch ihrer Konten bzw. ihrer Identität geschützt werden.

Wir sind in den Fällen, in denen ein Kunde bei uns auf eine unsichere Zahlungskart bestellen möchte, dazu berechtigt, im Rahmen der Bestellung erhaltene Informationen zur Berechnung einer Ausfallwahrscheinlichkeit zu nutzen (internes Scoring). Die Berechnung der Ausfallwahrscheinlichkeit mittels des internen Scorings basiert auf einem anerkannten mathematisch statistischen Verfahren. Die im Rahmen des internen Scorings genutzten Daten resultieren insbesondere aus einer Kombination der folgenden Datenkategorien (nicht abschließend): Adressdaten, Alter, gewünschte Zahlungskonditionen, Bestellweg und Sortimentsgruppen. Im Rahmen des internen Scorings werden nur solche Daten genutzt, die der Kunde gegenüber uns selbst angeben hat. Anhand der benannten Datenkategorien können auf Grund des eingesetzten mathematisch statistischen Verfahrens Rückschlüsse auf die Zahlungsausfallwahrscheinlichkeit getroffen werden. So kann beispielsweise ein bestimmter Wohnort des Bestellenden kombiniert mit einer bestimmten Warenkategorie zu einer erhöhten Zahlungsausfallwahrscheinlichkeit und somit zu einer Zahlarteneinschränkung führen. Es erfolgt keine Zahlarteneinschränkung allein auf Basis des Wohnorts des Bestellenden. Darüber hinaus ist es z.B. statistisch nachgewiesen, dass bei der Nutzung eines kostenpflichtigen E-Mail-Providers ein

geringeres Zahlungsausfallrisiko besteht, als dies bei der Nutzung eines kostenlosen Anbieters der Fall ist. Im Rahmen der Prüfung, ob eine unsichere Zahlungskart (Raten-/Rechnungskauf) eingeräumt werden kann, sind wir auch dazu berechtigt, Bonitätsinformationen über Sie bei einer externen Auskunftei einzuholen. Zum Zweck des Abrufs von Bonitätsinformationen werden die folgenden Daten an die externe Auskunftei übermittelt: Vorname, Nachname, Postadresse, Geburtsdatum. Wir können im Rahmen der Bonitätsprüfung mittels des Einsatzes eines automatisierten Prozesses entscheiden, ob Ihnen die gewünschte unsichere Zahlungskart (Raten-/Rechnungskauf) eingeräumt wird. So kann z.B. bei der Übermittlung einer negativen Bonitätsauskunft durch eine Auskunftei oder bei der Berechnung eines nicht ausreichenden Scoreswert im Rahmen des internen Scorings automatisiert eine Ablehnung der gewünschten Zahlungskart erfolgen. Sie können uns gegenüber das Recht geltend machen, dass wir eine manuelle Überprüfung der automatisierten Entscheidung vornehmen. Darüber hinaus haben Sie das Recht auf Darlegung des eigenen Standpunkts sowie das Recht zur Anfechtung der Entscheidung. Die Verarbeitung Ihrer Daten im Rahmen der Bonitätsprüfung erfolgt auf Basis der Rechtsgrundlage in Art.6 (1) b. DSGVO bzw. der in Art.6 (1) f. DSGVO. Wir haben grundsätzlich ein berechtigtes Interesse an der Vorname einer Bonitätsprüfung bei der Auswahl einer unsicheren Zahlungskart (Raten-/Rechnungskauf) durch Sie. Sie möchten wissen, wieso Sie nicht alle Zahlarten nutzen können? Wir geben Ihnen gerne Auskunft: Ein Auskunftsformular können Sie unter <https://www.creation-l.de/herunterladen>.

**Nutzung von Daten zu Zwecken der Betragsprävention**

Die von Ihnen im Rahmen einer Bestellung angegebenen Daten können durch uns genutzt werden, um zu überprüfen, ob ein atypischer Bestellvorgang vorliegt (z.B. zeitliche Bestellung einer Vielzahl von Waren an dieselbe Adresse unter Nutzung verschiedener Kundenkonten). An der Vorname einer solchen Überprüfung besteht auf Seiten von uns grundsätzlich ein berechtigtes Interesse. Die Verarbeitung der Daten erfolgt auf der Rechtsgrundlage in Art.6 (1) f. DSGVO.

**Auftragsverarbeiter**

Wir setzen im Rahmen der Verarbeitung Ihrer Daten Auftragsverarbeiter ein. Bei einem Auftragsverarbeiter handelt es sich um eine natürliche oder juristische Person, Behörde, Einrichtung oder andere Stelle, die personenbezogene Daten im Auftrag des für die Datenverarbeitung Verantwortlichen verarbeitet. Auftragsverarbeiter nutzen die Daten nicht für eigene Zwecke, sondern führen die Datenverarbeitung ausschließlich für den Verantwortlichen aus. Wenn Sie beispielsweise bei uns einen Artikel kaufen, so übermitteln Sie unter anderem Ihre E-Mail-Adresse an uns zum Zweck der Aussendung einer Bestellbestätigung durch uns. Wir sind somit Verantwortlicher für diese Datenverarbeitung. Zum Zwecke der Versendung einer Bestellbestätigung wird Ihre E-Mail-Adresse dann an einen Dienstleister übermittleit. Dieser Dienstleister übernimmt dann die Versendung der Bestellbestätigung an Sie für den gekauften Artikel. Dafür verarbeitet der Dienstleister Ihre E-Mail-Adresse in unserem Auftrag.

**Übermittlung von Daten an Transportunternehmen**

Wir arbeiten zum Zweck der Zustellung bestellter Waren mit den folgenden Transportunternehmen zusammen: Hermes Germany GmbH, Deutsche Post DHL Group. An diese Transportunternehmen können die folgenden Daten zum Zweck der Zustellung der bestellten Waren bzw. zu deren Anknüpfung übermittleit werden: Vorname, Nachname, Postadresse, E-Mail-Adresse, Telefonnummer. Die Verarbeitung der Daten erfolgt auf der Rechtsgrundlage in Art.6 (1) f. DSGVO.

**Übermittlung von Daten über offene Forderungen an Inkassodienstleister**

Sollten Sie offene Rechnungsraten trotz wiederholter Mahnung nicht begleichen, können wir die für die Durchführung eines Inkassos erforderlichen Daten an einen Inkassodienstleister zum Zweck des Treuhändinkasso übermittleit. Alternativ können wir die offenen Forderungen an einen Inkassodienstleister veräußern. Dieser wird dann Forderungsinhaber und macht die Forderungen im eigenen Namen geltend. Wir arbeiten mit dem folgenden Inkassodienstleister zusammen: EOS Deutscher Inkasso-Dienst GmbH, Steinrämm 71, 20099 Hamburg. Rechtsgrundlage für die Übermittlung der Daten im Rahmen des Treuhändinkasso ist Art. 6 Absatz 1 Buchstabe b) DSGVO; die Übermittlung der Daten im Rahmen des Forderungsverkaufs erfolgt auf Basis von Art. 6 Absatz 1 Buchstabe f) DSGVO. Des Weiteren kann der Inkassodienstleister als Leistung uns gegenüber, die Information darüber, dass eine offene Forderungsforderung besteht, an Auskunfteien übermittleit. Dies gilt auch für die Erfüllung einer Nachmeldeverpflichtung für den Fall, dass sich der Betrag verändert hat (z.B. Reduzierung der Forderung aufgrund einer Zahlung durch Sie). Durch diese Nachmeldung werden Ihre berechtigten Interessen gewahrt indem sichergestellt wird, dass der Datenbestand bei der jeweiligen Auskunftei aktuell ist. Rechtsgrundlage für die Aktualisierung der Höhe der Forderungen gegenüber Auskunfteien ist die Regelung in Art. 6 Absatz 1 Buchstabe f) DSGVO.

Im Hinblick auf die Verarbeitung von Daten durch Auskunfteien vgl. Sie bitte die Ausführungen unter der Überschrift „Bonitätsprüfung“.

**Nutzung von Daten zu Marketingzwecken**

Wir haben grundsätzlich ein berechtigtes Interesse daran, Ihre Daten zu Marketingzwecken zu nutzen. Wir erheben die folgenden Daten zu eigenen Marketingzwecken sowie zu Marketingzwecken Dritter: Vorname, Nachname, Postadresse, Geburtsjahr. Die genannten Daten können hierfür auch an Dritte (Werbetreibende) übermittleit werden. Wir sind außerdem dazu berechtigt, den genannten Daten weitere über Sie unter Einhaltung der gesetzlichen Vorgaben erhobene personenbezogene Daten zu eigenen Marketingzwecken sowie zu Marketingzwecken Dritter (Werbetreibende) hinzuzuspeichern. Eine Übermittlung der hinzugespeicherten Daten an Dritte erfolgt nicht. Außerdem pseudonymisieren/anonymisieren wir über Sie erhobene personenbezogene Daten zum Zweck der Nutzung der pseudonymisierten/anonymisierten Daten für eigene Marketingzwecke sowie für Marketingzwecke Dritter (Werbetreibende). Die pseudonymisierten/anonymisierten Daten können auch dazu genutzt werden, um sie individualisiert online zu bewerben, wobei die Aussteuerung der Werbung durch einen(e) Dienstleister/Agentur erfolgen kann. Als Bestandskonto erhalten Sie regelmäßig Produktempfehlungen von uns per E-Mail oder SMS. Diese Produktempfehlungen erhalten Sie von uns unabhängig davon, ob Sie einen Newsletter abonniert haben. Hierbei verwenden wir die von Ihnen im Rahmen des Kaufs angegebene E-Mail-Adresse oder Handynummer zur Bewerbung von eigenen Waren und/oder Dienstleistungen, die denjenigen ähneln, die Sie bei uns aufgrund einer bereits getätigten Bestellung erworben haben. Die Nutzung personenbezogener Daten zu Marketingzwecken erfolgt auf der Rechtsgrundlage in Art. 6 (1) f. DSGVO.

Sie können der Nutzung Ihrer personenbezogenen Daten zu Werbezwecken unter <https://www.creation-l.de/rechtliches/widerrufen>. Der Nutzung Ihrer Daten zu Zwecken der individualisierten Online-Werbung können Sie in unserem Datenschutzhinweis unter <https://www.creation-l.de/rechtliches/widerrufen>.

**Dauer der Speicherung personenbezogener Daten**

Personenbezogene Daten können durch uns so lange gespeichert werden, solange wir an der Speicherung ein berechtigtes Interesse haben und dieses Interesse gegenüber Ihrem Interesse an einer Nichtfortführung der Speicherung überwiegt. In den Fällen, in denen das Interesse von uns an einer Speicherung der Daten Ihrem Interesse an der Nichtfortführung der Speicherung nicht überwiegt, kann eine Speicherung weiterhin erfolgen, wenn diese aufgrund gesetzlicher Vorgaben (z.B. aus dem Handelsrecht oder Steuerrecht) erfolgen muss. In diesen Fällen werden die Daten ausschließlich zum Zweck der Erfüllung gesetzlicher Vorgaben gespeichert und zur Zugriffsgerecht.

**Rechte der Betroffenen**

Sie haben das Recht auf Auskunft im Hinblick auf die durch uns erfolgte Verarbeitung Ihrer personenbezogenen Daten. Sie haben des Weiteren das Recht auf Löschung der Sie bei uns gespeicherten personenbezogenen Daten, insofern eine gesetzliche Ausnahme von dem Recht auf Löschung nicht gegeben ist. Sie können außerdem der Verarbeitung personenbezogener Daten auf Basis eines berechtigten Interesses durch uns widersprechen, insofern unsererseits nicht ein überwiegendes Interesse an der Verarbeitung besteht. Sie haben außerdem das Recht, dass über Sie gespeicherte unrichtige personenbezogene Daten berichtigt bzw. unvollständige personenbezogene Daten ergänzt werden. Weiterhin haben Sie das Recht, dass wir von Ihnen uns gegenüber bereitgestellte Daten, die wir auf Basis einer Einwilligung verarbeitet haben oder deren Verarbeitung zur Eingehung bzw. Erfüllung eines Vertrags erforderlich gewesen ist, in einem gängigen Format an Sie oder einen von Ihnen benannten Dritten übermittleit (Recht auf Datenübertragbarkeit). Insofern wir Daten auf Basis einer durch Sie erteilten Einwilligung verarbeiten, haben Sie jederzeit das Recht, die erteilte Einwilligung zu widerrufen. Der Widerruf der Einwilligung hat nicht zur Folge, dass die bis zum Zeitpunkt des Widerrufs auf Basis der Einwilligung erfolgte Datenverarbeitung unwirksam wird. Wir zuvor genannten, Ihnen uns gegenüber zustehenden Rechte, können Sie unter <https://www.creation-l.de/rechtliches> geltend machen. Das Recht auf Datenübertragbarkeit können Sie unter <https://www.creation-l.de/rechtliches> geltend machen. Darüber hinaus haben Sie ein Beschwerderecht beim Bayerischen Landesamt für Datenschutzaufsicht, Ansbach.

**Verantwortliche Stelle**

Verantwortliche Stelle für die Verarbeitung Ihrer personenbezogenen Daten ist die creation L Handelsgesellschaft mbH, Donaustauffer Straße 172c, 93045 Regensburg. Geschäftsführung: Nicole Kilian, Markus Kummer. Datenschutzauftraggeber der verantwortlichen Stelle ist Stephan Striegl. Sie können unter [datsenschutz@creation-l.de](mailto:datsenschutz@creation-l.de) Kontakt zu dem Datenschutzauftraggeber aufnehmen.

**Hier ein Rechenbeispiel**

(50,- Euro Warenwert, 3 Monatsbeträge, 0,97% Aufschlag pro Monat):

$$\text{Aufschlag} = \frac{50 \times 3 \times 0,97}{100} = 1,46 \text{ €}$$

Sie zahlen also 50,- Euro + 1,46 Euro = 51,46 Euro

Warenwert	3 Monatsraten	6 Monatsraten	9 Monatsraten	12 Monatsraten
25,-	0,73	1,28	1,85	2,40
75,-	2,18	3,83	5,54	7,20
100,-	2,91	5,10	7,38	9,60
effektiver Jahreszins	18,83%	18,72%	18,83%	18,71%
Aufschlag/Monat	0,97%	0,85%	0,82%	0,80%

**Muster-Widerrufsformular**

(Wenn Sie den Vertrag widerrufen wollen, dann füllen Sie bitte dieses Formular aus und senden Sie es zurück.)

- An creation L GmbH, Donaustauffer Straße 172c, 93045 Regensburg,
- E-Mail: [kundenservice@creation-l.de](mailto:kundenservice@creation-l.de)
- Hiermit widerrufe(n) ich/wir (\*) den von mir/uns (\*) abgeschlossenen Vertrag über den Kauf
- der folgenden Waren (\*)/die Erbringung der folgenden Dienstleistung (\*)
- Bestell am (\*)/erhalten am (\*)
- Name des/der Verbraucher(s)
- Anschrift des/der Verbraucher(s)
- Unterschrift des/der Verbraucher(s) (nur bei Mitteilung auf Papier)
- Datum

(\*) Unzutreffendes streichen.

Jetzt die neue **CREATION-App** downloaden!

Einfach reinklicken und die aktuelle Mode genießen!  
Laden Sie sich jetzt die kostenlose App für Ihr Handy  
und Tablet aus Ihrem App-Store herunter.



Bitte  
freimachen!

## Unsere Kontaktdaten

**Telefon: 0 18 05-22 87 85\***

Täglich von 7-23 Uhr persönlich für Sie da

**Fax: 0 18 05-22 87 86\***

\* Anrufrufen: 14 Cent/Min. aus allen deutschen Netzen

**www.creation-L.de**

Mit Lieferauskunft und sofortiger Artikelreservierung

**Jetzt Fan werden** 

Es gelten unsere Allgemeinen Geschäfts- und Zahlungsbedingungen auf der Service-Seite am Ende des aktuellen Kataloges oder im Internet unter [www.creation-L.de](http://www.creation-L.de), auch hinsichtlich Ihres Rückgabe- und Widerrufsrechts und der Versand- und Rücksendekosten.

creation L Handelsgesellschaft mbH,  
Donaustauer Straße 172c, 93045 Regensburg.  
Geschäftsführung: Nicole Kilian, Markus Kummer.  
AG Regensburg HRB 7257

Deutsche Post 

ANTWORT



Bestellservice  
93045 Regensburg

## Die creation L-Farbtypberatung



Bestimmen Sie online Ihren Jahreszeiten-Farbtyp und finden Sie heraus,  
welche Farben Sie zum Strahlen bringen und Ihre Persönlichkeit  
exzellent unterstreichen.



Farbtyp bestimmen unter  
**www.creation-L.de/  
farbtypberatung**





Exklusiv für Sie  
**reduziert**

1 Modal-Mix-Polokleid ab

**29.99**

danach ab 59.99

**% REDUZIERT\***

- weiche Jersey-Qualität
- Kontrast-Blenden
- mit Reißverschluss-Taschen
- Seitenschlitze

Mit über 37.000 Fahrzeugen haben wir von Deutsche Post und DHL die mit Abstand größte elektrische Zustellflotte des Landes.



[deutschepost.de/nachhaltigkeit](http://deutschepost.de/nachhaltigkeit)



**CREATION**

Meine Boutique

1 Schön lässig, schön weich, schön pflegeleicht! Figurumspielendes **Modal-Mix-Polokleid** mit Knopfleiste und 2 schrägen Reißverschluss-Taschen. Die Seitenschlitze verleihen optimale Bewegungsfreiheit. 50% Modal (TENDEL), 44% Polyester, 6% Elasthan. Maschinenwäsche.

**Länge ca. 96 cm**

schwarz **434.148.012** weiß **434.159.012**  
rot **434.160.012**

Gr. 36, 38, 40 42, 44, 46 48, 50, 52

€ 59.99 67.99 74.99

€ **29.99** **35.99** **39.99**

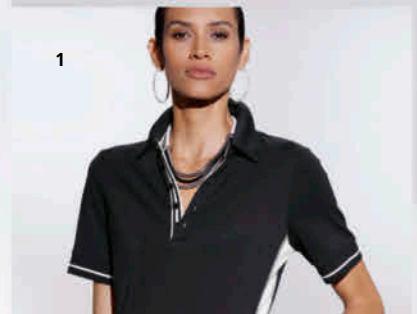

\*Zeitlich begrenzt –  
Näheres am Kataloganfang!

**Die creation L-App!**



**Telefon: 01805-228785\***

Täglich von 7-23 Uhr persönlich für Sie da.  
\* 14 Cent/Min. aus allen deutschen Netzen

**www.creation-L.de**

Mit Lieferauskunft und sofortiger Artikelreservierung

Hinweise zum verantwortlichen Wirtschaftsakteur EU und zur umweltgerechten Entsorgung finden Sie in unserem Online-Shop.

153CL.DE:307.UM.F

D-307-153