



Umferðarslys á Íslandi 2022

Skýrsla um umferðarslys á Íslandi árið 2022

Efnisyfirlit

INNGANGUR	6
SKÝRINGAR	8
1 UMFERÐARSLYS Á ÍSLANDI – YFIRLIT	9
1.1 Slys og óhöpp eftir mánuðum 2022	9
1.2 Slasaðir og látnir eftir mánuðum 2022	10
1.3 Slys og óhöpp eftir árum 2013-2022.....	11
1.4 Slasaðir og látnir eftir árum 2013-2022.....	12
1.5 Samtals slys og óhöpp eftir mánuðum 2013-2022	13
1.6 Látnir í umferðarslysum 2022	14
1.7 Kort yfir banaslys á Íslandi 2022	15
2 SLYS OG SLASAÐIR EFTIR LANDSHLUTUM	16
2.1 Slys og slasaðir eftir landshlutum 2022	16
2.2 Slasaðir og látnir eftir landshlutum 2013-2022	20
2.3 Slasaðir og látnir á hverja 10.000 íbúa 2022	24
3 VEGIR OG GÖTUR	25
3.1 Hættulegustu gatnamót í þéttbýli	25
3.1.1 Gatnamót í þéttbýli með flest slys og óhöpp 2018-2022	25
3.1.2 Gatnamót í þéttbýli með flest slys með meiðslum 2018-2022.....	26
3.2 Hættulegustu veghlutar í dreifbýli m.v. lengd	28
3.2.1 Veghlutar í dreifbýli með flest slys og óhöpp m.v. lengd 2018-2022	28
3.2.2 Veghlutar í dreifbýli með flest slys með meiðslum m.v. lengd 2018-2022.....	29
3.3 Hættulegustu veghlutar í dreifbýli m.v. ekna kílómetra	31
3.3.1 Veghlutar í dreifbýli með flest slys og óhöpp m.v. ekna kílómetra 2018-2022	31
3.3.2 Veghlutar í dreifbýli með flest slys með meiðslum m.v. ekna kílómetra 2018-2022.....	32
4 DREIFBÝLI OG ÞÉTTBÝLI	34
4.1 Slys og slasaðir í þéttbýli og dreifbýli 2022.....	34
4.2 Hlutfall slysa í þéttbýli og dreifbýli 2013-2022.....	35
5 TÍMI SLYSA	36
5.1 Slys eftir vikudögum 2022.....	36
5.2 Slys eftir tíma sólarhrings 2022.....	37

6	ALDUR OG KYN	39
6.1	Aldur og kyn slasaðra.....	39
6.2	Aldur og kyn ökumanna	41
6.3	Slösuð börn	45
6.3.1	Stig meiðsla slasaðra barna	45
6.3.2	Kyn og aldur slasaðra barna	46
6.3.3	Vegfarendahópar slasaðra barna.....	47
6.4	Ungir ökumenn, 17-20 ára	50
6.5	Eldri ökumenn, 67 ára og eldri	52
7	BÚSETA	54
7.1	Fjöldi slasaðra og fjöldi ökumanna eftir búsetu 2022	54
7.2	Fjöldi slasaðra og fjöldi ökumanna eftir búsetu 2017-2021	55
7.3	Fjöldi slasaðra eftir búsetu 2022 m.v. 2017-2021 (Gröf)	56
7.4	Fjöldi ökumanna í slysum eftir búsetu 2022 m.v. 2017-2021 (Gröf)	57
8	ÞJÓÐERNI	58
8.1	Þjóðerni slasaðra	58
8.2	Þjóðerni ökumanna sem lenda í slysum og óhöppum.....	61
8.3	Slasaðir erlendir ferðamenn 2013-2022	64
8.4	Erlendir ferðamenn undir stýri sem lenda í slysum 2018-2022	68
8.5	Slasaðir erlendir ríkisborgarar búsettir á Íslandi 2013-2022	69
9	VEGFARENDAHÓPAR	71
9.1	Slasaðir og látnir eftir vegfarendahópum 2022.....	71
9.2	Slasaðir og látnir eftir vegfarendahópum 2013-2022.....	72
9.3	Reiðhjól og rafhjól	74
10	TEGUNDIR SLYSA	75
10.1	Tegundir slysa og óhappa 2022.....	75
10.2	Tegundir slysa með meiðslum 2013-2022.....	76
10.3	Tegundir banaslysa 2013-2022	77
11	ÖLVUNAR- OG FÍKNIEFNAAKSTUR	78
11.1	Slasaðir vegna ölvunaraksturs 2013-2022	78
11.2	Slasaðir vegna aksturs undir áhrifum fíkniefna 2013-2022	79
12	MARKMIÐ UMFERÐARÖRYGGISÁÆTLUNAR	80
13	KOSTNAÐUR VIÐ UMFERÐARSLYS	85
14	SAMANBURÐUR VIÐ NORÐURLÖND	86

Inngangur

Markviss skráning umferðarslysa hófst hér á landi árið 1966. Hugmyndin var sú að fá marktækan samburð á slysatölum fyrir og eftir árið 1968, þegar hægri umferð tók gildi. Umferðarráð var stofnað árið 1969 og var slysskráningin í höndum þess allar götur fram til ársins 2002 þegar það var sameinað Skráningarstofnunni og úr varð Umferðarstofa. Í tíð Umferðarstofu (2002-2013) var starfi Umferðarráðs á vettvangi slysskráningar haldið áfram og hefur Samgöngustofa nú tekið við keflinu. Tilgangurinn með skráningunni er sá að komast að því hvers konar slys eiga sér stað og hver vettvangurinn og aðstæðurnar eru. Þannig er hægt að nota upplýsingar úr skráningunni til forvarna og breyta og bæta vega- og gatnakerfi þar sem slyshætta skapast.

Umferðarslysskráning Samgöngustofu byggist á lögregluskýrslum sem fengnar eru úr gagnagrunni ríkislögreglustjóra. Í árdaga slysskráningar voru skýrslurnar sendar til Umferðarráðs frá lögreglustjórum og sýslumönnum á pappírformi og skráðar. Árið 1992 varð breyting á tilhögun skráningar sem leiddi til þess að fleiri voru skráðir slasaðir. Þá hóf Umferðarráð að skrá öll umferðarslys á Íslandi, hvort sem um erlenda eða íslenska ríkisborgara var að ræða. Eftir sem áður eru slys Íslendinga í útlöndum ekki skráð í slysskrána. Lögregluskýrslurnar hafa verið færðar yfir í gagnagrunn slysskráningarinnar með stafrænum hætti frá árinu 1998 og frá þeim tíma hefur skráningin verið nákvæmari en áður var. Frá árinu 2007 hafa öll slys verið hnitskráð og frá árinu 2009 hefur verið stuðst við skýrslur frá Aðstoð og Öryggi, sem er verktaki á vegum tryggingafélaganna, samhliða skýrslum lögreglunnar.

Þegar meiðsli verða á fólki í umferðarslysum er ávallt skylt að kalla til lögreglu. Í skráningu Samgöngustofu er meiðslum síðan skipt í tvo flokka, lítil meiðsl og mikil meiðsl. Skilgreining á mati á meiðslum má sjá í kaflanum Skýringar. Vegfarandi telst ekki slasaður nema hann hafi með sannanlegum hætti verið fluttur á sjúkrahús, heilsugæslustöð eða undir læknishendur með sjúkrabifreið, lögreglubifreið, þyrlu eða hann komi til lögreglu og gefi skýrslu um að hann hafi leitað lækniástoðar vegna meiðsla.

Rannsóknir sem gerðar hafa verið á umferðarslysum sýna að hin opinbera skráning nær ekki til allra þeirra sem slasast hafa í umferðinni. Mismunandi er eftir vegfarendahópum hve margir slasaðir eru skráðir en sérstaklega má gera ráð fyrir að slys á hjólréiðamönnum séu vanskráð. Umferðarslys eru stundum tilkynnt til lækna eða sjúkrastofnana en ekki lögreglu. Skiptir þá miklu hver alvarleiki meiðslanna er og má gera ráð fyrir að þeir sem slasast lítið tilkynni það síður til lögreglu. Stundum kemur fyrir að ökumenn vilja af ýmsum ástæðum ekki tilkynna slys til lögreglu. Sem dæmi um ástæður þess má taka akstur á stolinni bifreið, akstur undir áhrifum áfengis, akstur án ökuréttinda en einnig vanmat á eðli meiðsla.

Það má gera ráð fyrir að slys þar sem meiðsl eru lítil séu vanskráð í hinni opinberu skráningu. Staðreyndin er að sjúkrastofnanir og tryggingafélög skrá mun fleiri minni háttar meiðsl af völdum umferðarslysa en fram kemur í skráningu Samgöngustofu.

Banaslys í umferð er skilgreint þannig að látist maður af völdum áverka sem hann hlýtur í umferðarslysi innan 30 daga frá því að slysið á sér stað þá telst hann hafa látist vegna umferðarslyss. Samanburður á fjölda banaslysa og látinna er í raun það eina sem hægt er að bera saman við önnur lönd af fullu öryggi. Skilgreining á banaslysi fer ekki á milli mála, sama hvert í heiminn er litið og öruggt er að sá látni er skráður í opinberri skráningu.

Árið 2022 má segja að umferðin, eins og svo margt annað, hafi komist í nokkuð eðlilegt horf í kjölfarið á heimsfaraldri. Árið 2021 var sérlega slæmt, bæði hvað varðar hegðun og viðhorf til umferðar en einnig hvað varðar umferðarslys. Hefur þetta að einhverju leyti gengið til baka og sjáum við lofandi niðurstöður, bæði í könnun um aksturshegðun og í slysatölum í þessari skýrslu.

Á heildina lítið kom 2022 út svipað og árið áður, þó ívið betur ef eitthvað er. Fjöldi látinna stendur í stað á milli ára, 9 manns og er þar um að ræða mjög góðan árangur í ljósi sögunnar. Alvarlega slösuðum fækkað eilítið, úr 199 í 195 og fækkað því látnum og alvarlega slösuðum úr 208 í 204 á milli ára. Markmið umferðaröryggisáætlunar gerðu ráð fyrir ekki fleiri en 156 látnum og alvarlega slösuðum og er því ljóst að við erum talsvert frá markmiðunum eða 31%. Lítið slösuðum fækkað einnig aðeins, úr 954 í 926 og fækkað því slösuðum og látnum úr 1162 í 1130 eða um 2,8%.

Við samburð við önnur lönd þarf ætíð að notast við fjölda látinna m.v. höfðatölu. Fjöldi slysa og slasaðra er ekki raunhæfur samburður í dag og skýrist það bæði af mismunandi skilgreiningum á meiðslum, mismunandi umfangi skráningar og mismikilli vanskráningu. Samanburður við hin Norðurlöndin sýnir að árangur Íslands er nokkuð á pari við hin Norðurlöndin og erum við þar í þriðja sæti af fimm. Að sama skapi erum við í þriðja sæti meðal Evrópuþjóða,

einmitt á eftir Svíum og Norðmönnum. Ber það vitni um hversu góðum árangri Norðulöndin hafa verið að ná á undanförunum árum. Nánar má sjá um þennan samanburð í kafla 14.

Árið 2022 létust 9 einstaklingar í jafnmörgum banaslysum. Tveir erlendir ferðamenn létust ásamt því að einn erlendir ríkisborgari sem hér bjó lést. Átta karlmenn og ein kona létust og voru þau á aldrinum 19 ára upp í 74 ára gömul. Einn lést vegna ölvunar og einn annar lést vegna neyslu fíkniefna. Tveir létust á höfuðborgarsvæðinu og þrír aðrir létust innan þéttbýlis; Á Akureyri, að Laugum og á Djúpavogi. Létust því fleiri í þéttbýli en utan þéttbýlis og er það í fyrsta skipti sem það gerist síðan 1992. Fjórir fótgangandi létust, einn á rafhlaupahjólum og fjórir í bifreið. Er þetta í fyrsta sinn síðan 1973 sem meirihluti látinna tilheyrði hópi gangandi og hjólandi vegfarenda.

Slæmir vegkaflar og slæm gatnamót eru skoðuð í kafla 3. Flest slys og óhöpp verða á gatnamótum Miklubrautar og Grensásvegjar. Þar á eftir koma annars vegar gatnamót Miklubrautar og Kringlumýrarbrautar og hins vegar hringtorgið í Hafnarfirði þar sem mætast Flatahraun, Fjarðarhraun og Bæjarhraun. Fjórðu slysamestu gatnamótin er svo hringtorg þar sem mætast Reykjanesbraut, Lækjargata og Hlíðarberg í Hafnarfirði en þar á eftir koma gatnamót Háaleitisbrautar og Miklubrautar sem og gatnamót Hringbrautar og Njarðargötu. Þegar kemur að slysum með meiðslum eru gatnamót Miklubrautar og Kringlumýrarbrautar með flest slys. Þar á eftir eru svo gatnamót Reykjanesbrautar og Bústaðavegar sem og gatnamót Miklubrautar og Grensásvegjar. Utanbæjar verða flest slysin á helstu stofnleiðum út frá höfuðborgarsvæðinu enda er umferðin mest þar.

Íbúar Ísafjarðar og Grindavíkur eru þeir sem slasast mest í umferðinni þegar skoðaður er fjöldi slasaðra sem búa í stærstu þéttbýlisstöðunum m.v. íbúafjölda á viðkomandi stað. Íbúar Borgarness, Akraness, Akureyrar og Selfoss standa sig talsvert betur árið 2022 heldur en árin á undan. Íbúar Borgarness standa sig best allra þetta árið en árið 2021 stóðu þeir sig verst allra. Ef skoðaðir eru landshlutar er nokkuð misjafn fjöldi slasaðra m.v. íbúafjölda og nær sú tala allt frá 2,5 slösuðum á hverja 1000 íbúa á Vesturlandi að 3,5 á Vestfjörðum. Árið 2021 slösuðust íbúar Vestfjarða hins vegar minnst allra. Ef 2022 er borið saman við næstu fimm ár á undan (2017-2021) þá sést að íbúar Vestfjarða slasast meira heldur en að jafnaði árin fimm á undan en íbúar allra annarra landshluta slasast minna árið 2022 en að jafnaði árin fimm á undan. Nánar má sjá um slasaða og ökumenn út frá búsetu þeirra í kafla 7.

Slösuðum af völdum ölvunaraksturs fækkar á milli ára (úr 50 í 44) en alvarlega slösuðum og látnum vegna ölvunar undir stýri fjölgar hins vegar, úr 5 í 8 og lést einn þeirra en enginn árið áður. Slösuðum vegna fíkniefnaaksturs fækkar á milli ára úr 35 í 31 og alvarlega slösuðum og látnum vegna fíkniefnaaksturs fækkar úr 6 í 5 og þar af lést einn.

Slysamarkmið umferðaröryggisáætlunar má sjá í kafla 12. Þar sést að við náðum ekki yfirmarkmiðinu um 5% fækkun látinna og alvarlega slasaðra á ári og erum við 31% yfir þeim markmiðum. Markmiðið var 156 en niðurstaðan var 204 alvarlega slasaðir og látirnir.

Af ellefu undirmarkmiðum náðum við sjö. Voru mörg markmið nálægt núlli en þó réttu megin við það. Af þeim markmiðum sem náðust ekki er áberandi markmiðið um að fækka alvarlega slösuðum á raf- og reiðhjólum. Þau markmið voru sett áður en rafhlaupahjól komu til sögunnar og er því ljóst að við næstu endurskoðun markmiða þarf að taka tillit til þessa. Nánar má sjá um markmiðin í kafla 12.

Til glöggvunar eru hér fyrir aftan birtar nokkrar skýringar sem notaðar hafa verið við skráninguna og voru á sínum tíma teknar saman af Framkvæmdanefnd hægri umferðar er hún hóf söfnun upplýsinga um umferðarslys árið 1967. Jafnframt er skýrð alþjóðleg flokkun á slysum með meiðslum.

Skýringar

Umferðarslys:

Umferðarslys er það óhapp sem a.m.k. eitt ökutæki á hreyfingu á aðild að og á sér stað á opinberum vegi, einkavegi eða svæði sem opið er almennri umferð.

Vegur:

Vegur, gata, götuslóði, torg, brú, húsasund, stígur eða þess háttar sem notað er til almennrar umferðar. Hér talið til vegar: Almenn bifreiðastæði, bryggja, bensínstöð o.þ.h.

Vegfarandi:

Maður sem fer um veg eða er staddur á vegi eða í ökutæki á vegi.

Ökutæki:

Tæki sem aka má á hjólum, beltum, völtum eða meiðum og eigi rennur á spori.

Vélknúð ökutæki:

Sérhvert tæki með aflvél til að knýja það áfram. Þar á meðal dráttarvélar og vinnuvélar sem eru þannig gerðar. Slys sem dráttarvél eða vinnuvél á hlut að er í þessari skráningu aðeins talið umferðarslys hafi slysið orðið er vélin var notuð til aksturs á vegi sem opin var til almennrar umferðar.

Þéttbýli - dreifbýli:

Samkvæmt umferðarlögum er annar hámarkshraði leyfður í þéttbýli en utan þéttbýlis og er þetta víðast hvar gefið til kynna með umferðarmerkjum á mörkum þéttbýlis. Við þessi mörk hefur yfirleitt verið miðað í skráningunni.

Banaslys:

Maður telst látinn af völdum umferðarslyss ef hann deyr af afleiðingum þess innan 30 daga.

Slys með meiðslum:

Mikil meiðsl:

Beinbrot, heilahristingur, innvortis meiðsl, kramin líffæri, alvarlegir skurðir og rifnir vefir, alvarlegt lost (taugaáfall) sem þarfnast lækni meðferðar og sérhver önnur alvarleg meiðsl sem hafa í för með sér nauðsynlega dvöl á sjúkrahúsi.

“Serious injuries – Fractures, concussion, internal lesions, crushing, severe cuts and laceration, severe general shock requiring medical treatment and any other serious lesions entailing detention in hospital.” (Economic Commission for Europe, Geneva)

Lítil meiðsl:

Annars flokks meiðsl, svo sem tognun, liðskekkja eða mar. Fólk sem kvartar um lost (taugaáfall) en hefur ekki orðið fyrir öðrum meiðslum, ber ekki að telja nema það hafi greinileg einkenni losts (taugaáfalls) og hafi hlotið lækni meðferð samkvæmt því.

“Slight injuries – Secondary injuries such as sprains or bruises. Persons complaining of shock, but who have not sustained other injuries should not be considered in the statistics as having been injured unless they show very clear symptoms of shock and have received medical treatment or appeared to require medical attention”. (Economic Commission for Europe, Geneva)

Flokkun á slysum með meiðslum er alþjóðleg flokkun ECE sbr. skýringar hér að ofan.

1 Umferðarslys á Íslandi – Yfirlit

1.1 Slys og óhöpp eftir mánuðum 2022

	Banaslys	Alvarleg slys	Slys með litlum meiðslum	Samtals slys með meiðslum	Óhöpp án meiðsla	Samtals slys og óhöpp
janúar	0	5	51	56	443	499
febrúar	2	5	51	58	780	838
mars	0	9	46	55	650	705
apríl	0	16	40	56	425	481
maí	0	15	58	73	397	470
júní	2	25	64	91	511	602
júlí	2	17	59	78	477	555
ágúst	1	28	73	102	448	550
september	0	18	68	86	461	547
október	0	14	63	77	584	661
nóvember	1	21	59	81	480	561
desember	1	8	82	91	611	702
Samtals	9	181	714	904	6267	7171

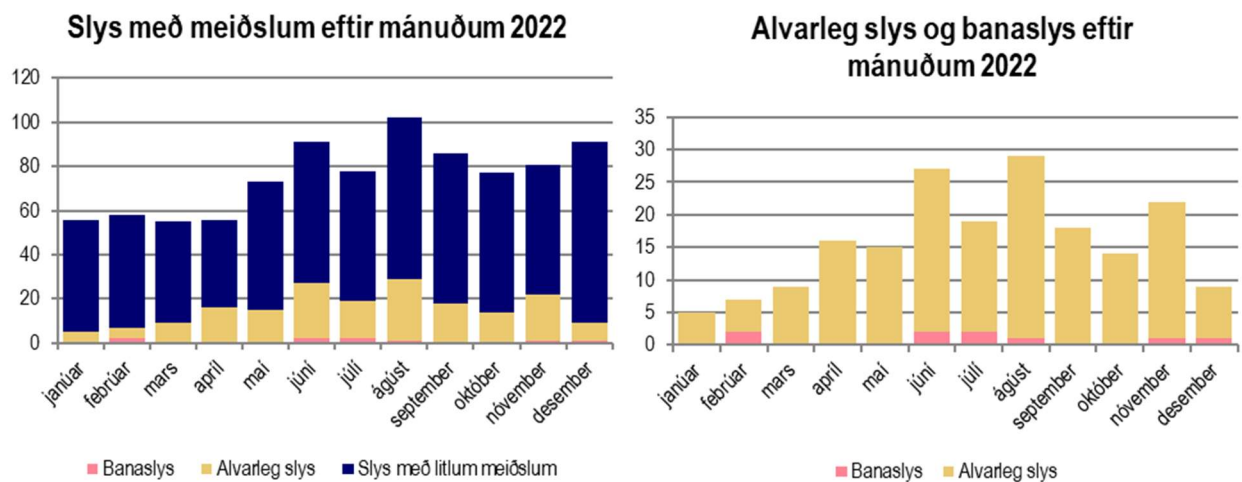

1.2 Slasaðir og látnir eftir mánuðum 2022

	Látnir	Alvarlega slasaðir	Lítið slasaðir	Slasaðir og látnir samtals
janúar	0	5	60	65
febrúar	2	8	76	86
mars	0	10	72	82
apríl	0	16	55	71
maí	0	16	72	88
júní	2	26	86	114
júlí	2	20	78	100
ágúst	1	28	89	118
september	0	20	80	100
október	0	14	86	100
nóvember	1	22	67	90
desember	1	10	105	116
Samtals	9	195	926	1130



Alvarlega slasaðir og látnir eftir mánuðum 2022

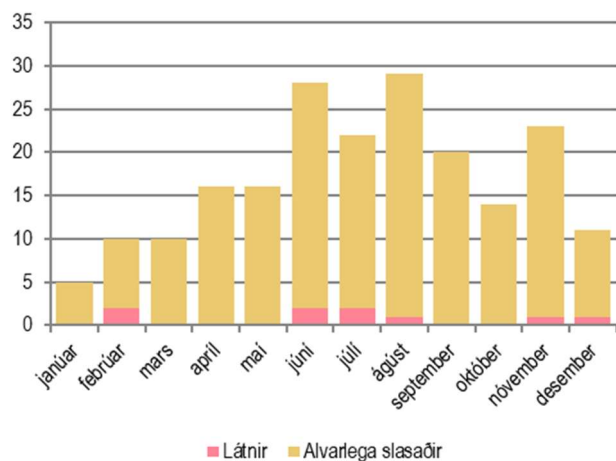

1.3 Slys og óhöpp eftir árum 2013-2022

	Banaslys	Alvarleg slys	Slys með litlum meiðslum	Samtals slys með meiðslum	Óhöpp án meiðsla	Samtals slys og óhöpp
2013	14	160	648	822	5011	5833
2014	3	161	644	808	5193	6001
2015	16	155	741	912	5500	6412
2016	18	183	785	986	5801	6787
2017	13	156	783	952	5870	6822
2018	15	155	698	868	6314	7182
2019	6	140	624	770	5849	6619
2020	7	131	589	727	4777	5504
2021	8	183	682	873	5585	6458
2022	9	181	714	904	6267	7171
Meðaltal	10,9	161	691	862	5617	6479

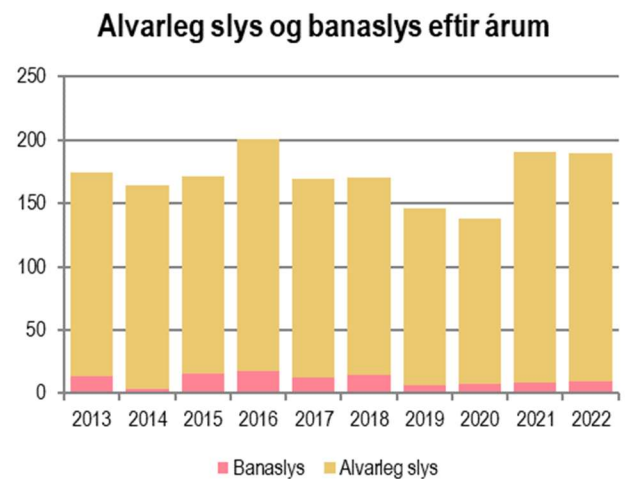
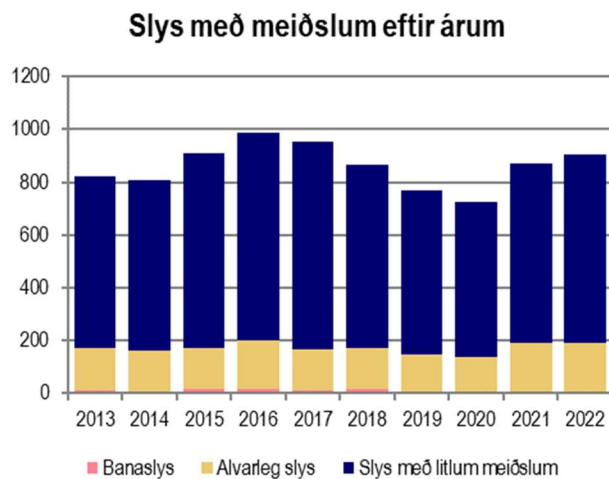

1.4 Slasaðir og látnir eftir árum 2013-2022

	Látnir	Alvarlega slasaðir	Lítið slasaðir	Slasaðir og látnir samtals
2013	15	177	1042	1234
2014	4	177	991	1172
2015	16	178	1130	1324
2016	18	215	1196	1429
2017	16	189	1182	1387
2018	18	183	1088	1289
2019	6	182	948	1136
2020	8	149	858	1015
2021	9	199	954	1162
2022	9	195	926	1130
Meðaltal	11,9	184	1032	1228

Slasaðir eftir árum

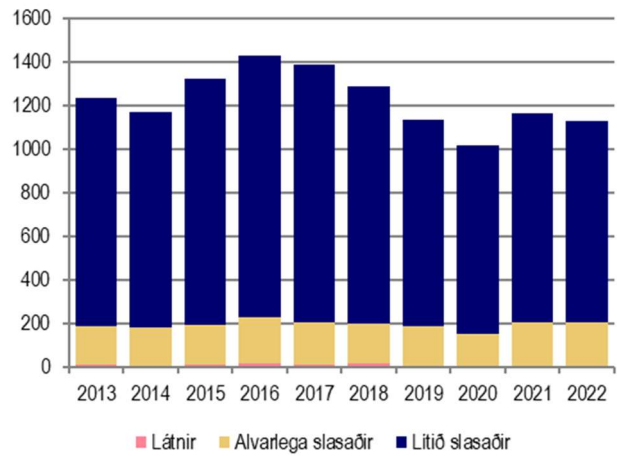

Alvarlega slasaðir og látnir eftir árum

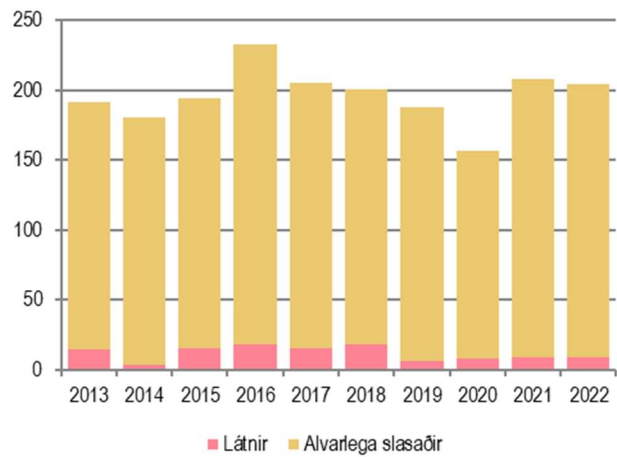

1.5 Samtals slys og óhöpp eftir mánuðum 2013-2022

	Banaslys	Alvarleg slys	Slys með litlum meiðslum	Samtals slys með meiðslum	Óhöpp án meiðsla	Samtals slys og óhöpp
janúar	9	100	554	663	5157	5820
febrúar	6	87	530	623	5110	5733
mars	9	101	495	605	4842	5447
apríl	7	101	443	551	3654	4205
maí	8	148	541	697	3933	4630
júní	16	159	598	773	4481	5254
júlí	6	180	578	764	4672	5436
ágúst	10	192	647	849	4562	5411
september	7	167	597	771	4774	5545
október	7	131	646	784	4921	5705
nóvember	11	137	633	781	4660	5441
desember	13	102	646	761	5401	6162
Samtals	109	1605	6908	8622	56167	64789

Slys með meiðslum eftir mánuðum 2013 - 2022

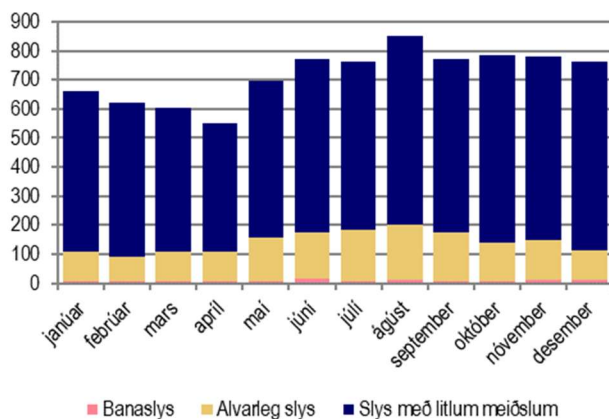

Alvarleg slys og banaslys eftir mánuðum 2013 - 2022

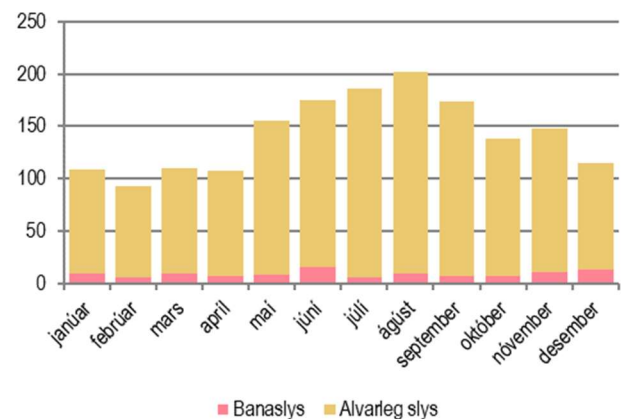

1.6 Látirnir í umferðarslysum 2022



<p>19 ára karlmaður Fótgangandi</p> <p>Laugar í Reykjadal</p>	<p>65 ára karlmaður Farþegi vörubifreiðar</p> <p>Hringvegur austan við Kirkjubæjarklaustur</p>	<p>64 ára karlmaður Ökumaður fólksvifreiðar</p>  <p>Hringvegur vestan við Kúðafjót</p>
<p>65 ára karlmaður Fótgangandi</p>  <p>Djúpivogur, Gleðivík</p>	<p>20 ára kona Farþegi fólkswifreiðar</p> <p>Meðalland í Skaftárhreppi</p>	<p>49 ára karlmaður Ökumaður fólkswifreiðar</p> <p>Akrafjallsvegur við Innnesvegt</p>
<p>74 ára karlmaður Fótgangandi</p> <p>Strandgata / Hofsbót, Akureyri</p>	<p>26 ára karlmaður Ökumaður rafhlaupahjóls</p>  <p>Barónsstígur / Grettisgata, Reykjavík</p>	<p>48 ára karlmaður Fótgangandi</p> <p>Höfðabakki, Reykjavík</p>

1.7 Kort yfir banaslys á Íslandi 2022

Sjá nánar á www.samgongustofa.is/slysakort

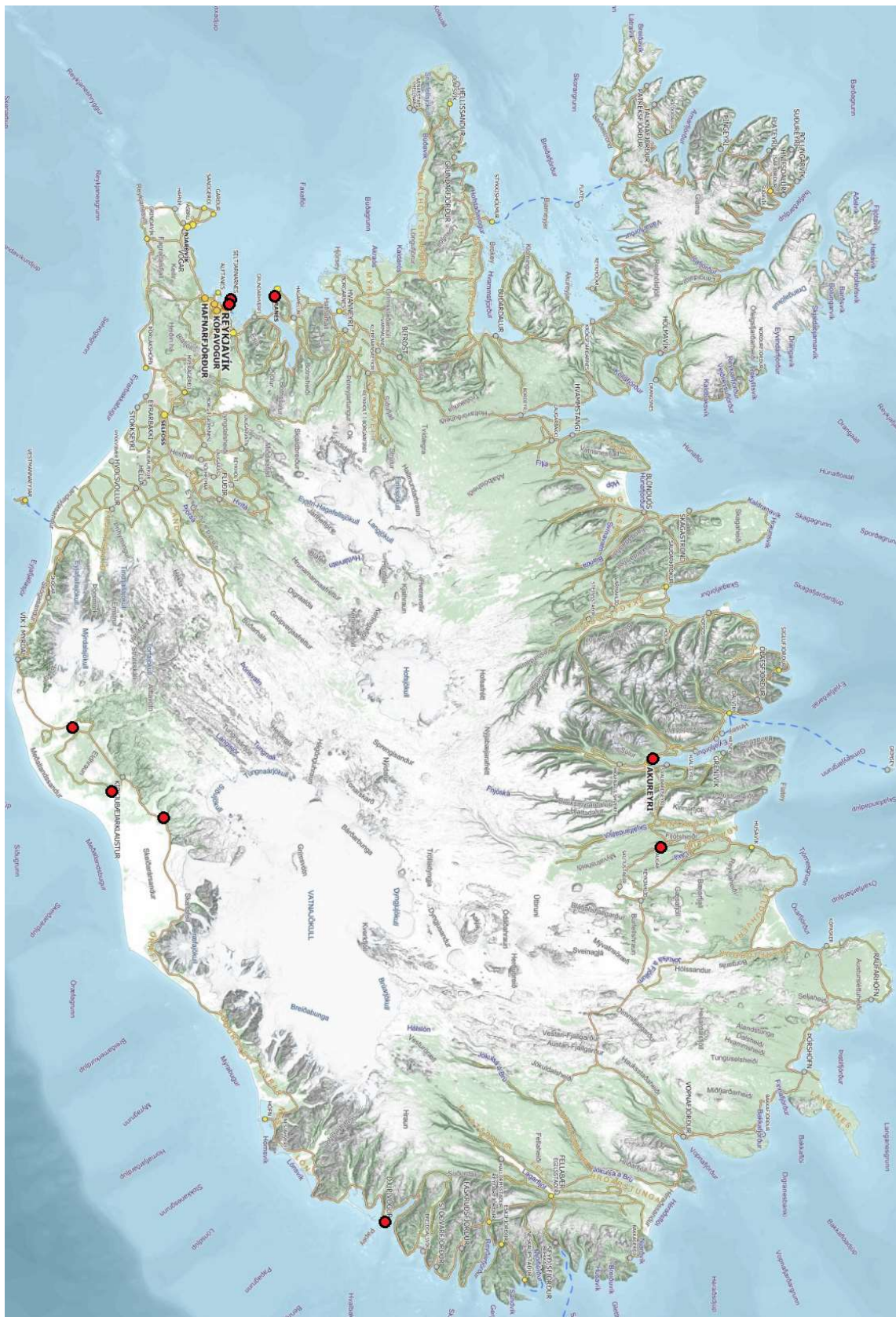

2 Slys og slasaðir eftir landshlutum

2.1 Slys og slasaðir eftir landshlutum 2022

Höfuðborgarsvæðið

	Banaslys	Alvarleg slys	Slys með litlum meiðslum	Samtals slys með meiðslum	Óhöpp án meiðsla	Samtals slys og óhöpp	Látnir	Alvarlega slasaðir	Lítið slasaðir	Samtals slasaðir og látnir
Reykjavík	2	43	254	299	3059	3358	2	44	292	338
Seltjarnarnes	0	0	1	1	18	19	0	0	1	1
Kópavogur	0	16	37	53	674	727	0	16	45	61
Garðabær	0	6	25	31	336	367	0	6	31	37
Hafnarfjörður	0	8	40	48	440	488	0	8	44	52
Álftanes	0	0	1	1	10	11	0	0	2	2
Mosfellsbær	0	5	7	12	154	166	0	5	10	15
Höfuðborgarsvæðið utanbæjar	0	5	25	30	101	131	0	5	36	41
Höfuðborgarsvæðið samtals	2	83	390	475	4792	5267	2	84	461	547

Suðurnes

	Banaslys	Alvarleg slys	Slys með litlum meiðslum	Samtals slys með meiðslum	Óhöpp án meiðsla	Samtals slys og óhöpp	Látnir	Alvarlega slasaðir	Lítið slasaðir	Samtals slasaðir og látnir
Vogar	0	0	0	0	3	3	0	0	0	0
Reykjanesbær	0	4	36	40	184	224	0	4	42	46
Grindavík	0	1	1	2	5	7	0	1	2	3
Sandgerði	0	0	0	0	3	3	0	0	0	0
Garður	0	0	2	2	5	7	0	0	2	2
Suðurnes utanbæjar	0	6	28	34	111	145	0	6	41	47
Suðurnes samtals	0	11	67	78	311	389	0	11	87	98

Fjöldi slasaðra á Höfuðborgarsvæðinu

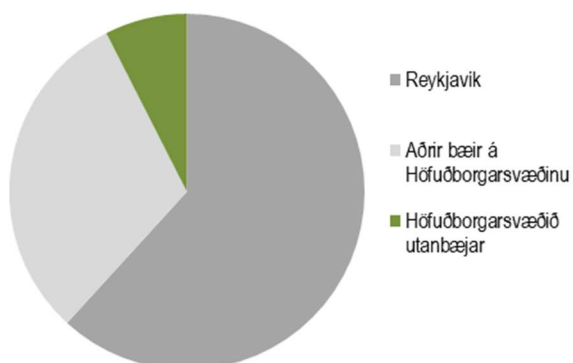

Fjöldi slasaðra á Suðurnesjum

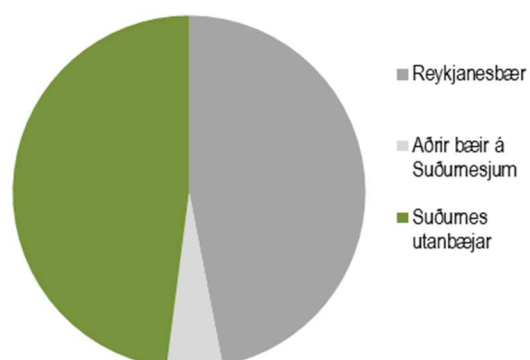

Vesturland

	Banaslys	Alvarleg slys	Slys með litlum meiðslum	Samtals slys með meiðslum	Óhöpp án meiðsla	Samtals slys og óhöpp	Láttnir	Alvarlega slasaðir	Lítið slasaðir	Samtals slasaðir og láttnir
Akranes	0	0	2	2	22	24	0	0	2	2
Borgarnes	0	0	2	2	21	23	0	0	2	2
Hvanneyri	0	0	0	0	1	1	0	0	0	0
Stykkishólmur	0	0	1	1	4	5	0	0	1	1
Grundarfjörður	0	0	1	1	3	4	0	0	1	1
Ólafsvík	0	0	0	0	5	5	0	0	0	0
Hellissandur / Rif	0	0	0	0	0	0	0	0	0	0
Búðardalur	0	0	0	0	1	1	0	0	0	0
Vesturland utanbæjar	1	10	31	42	121	163	1	12	50	63
Vesturland samtals	1	10	37	48	178	226	1	12	56	69

Vestfirðir

	Banaslys	Alvarleg slys	Slys með litlum meiðslum	Samtals slys með meiðslum	Óhöpp án meiðsla	Samtals slys og óhöpp	Láttnir	Alvarlega slasaðir	Lítið slasaðir	Samtals slasaðir og láttnir
Ísafjörður	0	2	1	3	8	11	0	2	1	3
Hnífsdalur	0	0	0	0	0	0	0	0	0	0
Bolungarvík	0	0	0	0	1	1	0	0	0	0
Súðavík	0	0	0	0	0	0	0	0	0	0
Flateyri	0	0	0	0	0	0	0	0	0	0
Suðureyri	0	0	0	0	0	0	0	0	0	0
Patreksfjörður	0	0	0	0	3	3	0	0	0	0
Tálknafjörður	0	1	0	1	1	2	0	1	0	1
Bíldudalur	0	0	0	0	0	0	0	0	0	0
Þingeyri	0	0	0	0	0	0	0	0	0	0
Hólmavík	0	1	0	1	1	2	0	1	0	1
Drangnes	0	0	0	0	0	0	0	0	0	0
Vestfirðir utanbæjar	0	6	15	21	21	42	0	8	22	30
Vestfirðir samtals	0	10	16	26	35	61	0	12	23	35

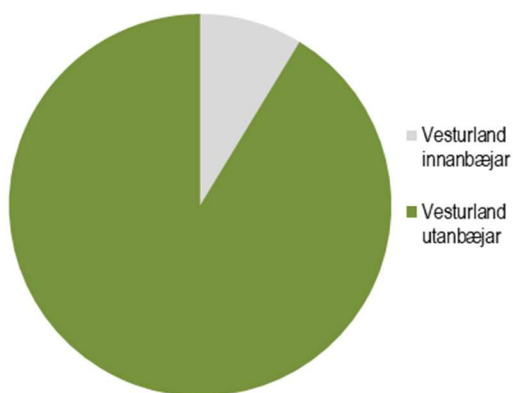
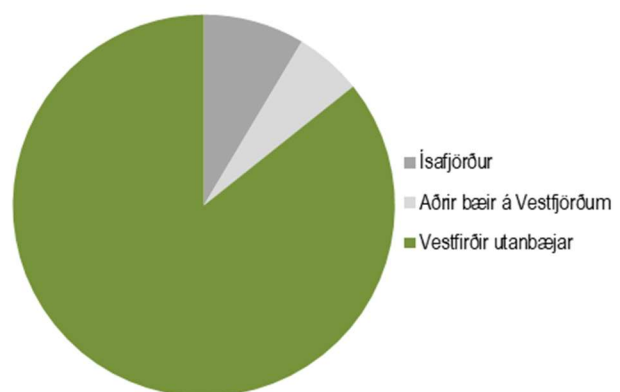
Fjöldi slasaðra á Vesturlandi

Fjöldi slasaðra á Vestfirðum

Norðurland vestra

	Banaslys	Alvarleg slys	Slys með litlum meiðslum	Samtals slys með meiðslum	Óhöpp án meiðsla	Samtals slys og óhöpp	Látnir	Alvarlega slasaðir	Lítið slasaðir	Samtals slasaðir og látnir
Hvammstangi	0	0	0	0	0	0	0	0	0	0
Laugarbakki	0	0	0	0	0	0	0	0	0	0
Blönduós	0	0	1	1	5	6	0	0	1	1
Skagaströnd	0	0	0	0	1	1	0	0	0	0
Sauðárkrókur	0	0	2	2	12	14	0	0	3	3
Varmahlíð	0	0	0	0	4	4	0	0	0	0
Hofsós	0	0	0	0	0	0	0	0	0	0
Siglufjörður	0	0	2	2	5	7	0	0	2	2
Norðurland vestra utanbæjar	0	5	23	28	70	98	0	6	37	43
Norðurland vestra samtals	0	5	28	33	97	130	0	6	43	49

Norðurland eystra

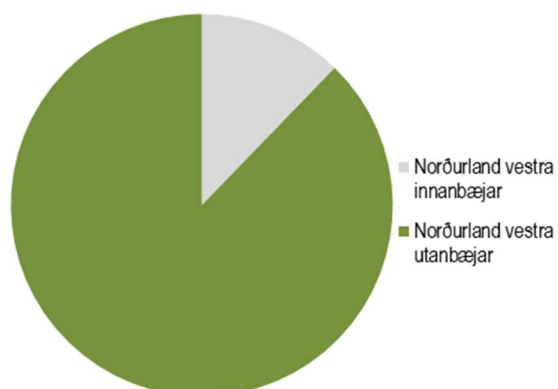
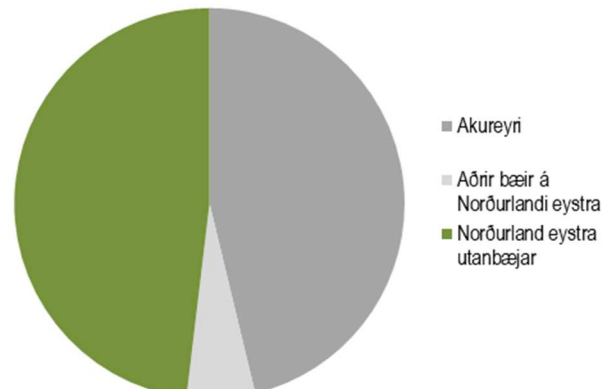
	Banaslys	Alvarleg slys	Slys með litlum meiðslum	Samtals slys með meiðslum	Óhöpp án meiðsla	Samtals slys og óhöpp	Látnir	Alvarlega slasaðir	Lítið slasaðir	Samtals slasaðir og látnir
Akureyri	1	10	29	40	183	223	1	10	38	49
Grenivík	0	0	0	0	0	0	0	0	0	0
Grimsey	0	1	0	1	0	1	0	1	0	1
Árskógssandur	0	0	0	0	0	0	0	0	0	0
Svalbarðseyri	0	0	0	0	0	0	0	0	0	0
Dalvík	0	1	0	1	3	4	0	1	1	2
Ólafsfjörður	0	0	0	0	4	4	0	0	0	0
Húsavík	0	0	2	2	12	14	0	0	2	2
Laugar	1	0	0	1	0	1	1	0	0	1
Reykjahlíð	0	0	0	0	0	0	0	0	0	0
Kópasker	0	0	0	0	0	0	0	0	0	0
Raufarhöfn	0	0	0	0	0	0	0	0	0	0
Þórshöfn	0	0	0	0	1	1	0	0	0	0
Bakkafjörður	0	0	0	0	0	0	0	0	0	0
Norðurland eystra utanbæjar	0	10	24	34	68	102	0	11	40	51
Norðurland eystra samtals	2	22	55	79	271	350	2	23	81	106

Fjöldi slasaðra á Norðurlandi vestra

Fjöldi slasaðra á Norðurlandi eystra

Austurland

	Banaslys	Alvarleg slys	Slys með litlum meiðslum	Samtals slys með meiðslum	Óhöpp án meiðsla	Samtals slys og óhöpp	Láttnir	Alvarlega slasaðir	Lítið slasaðir	Samtals slasaðir og láttnir
Vopnafjörður	0	0	0	0	1	1	0	0	0	0
Egilsstaðir	0	1	3	4	20	24	0	1	4	5
Seyðisfjörður	0	0	0	0	2	2	0	0	0	0
Borgarfjörður Eystri	0	0	0	0	0	0	0	0	0	0
Reyðarfjörður	0	1	1	2	7	9	0	1	1	2
Eskifjörður	0	0	1	1	6	7	0	0	1	1
Neskaupstaður	0	0	2	2	9	11	0	0	6	6
Fáskrúðsfjörður	0	0	0	0	2	2	0	0	0	0
Stöðvarfjörður	0	0	0	0	0	0	0	0	0	0
Breiðdalsvík	0	0	0	0	0	0	0	0	0	0
Djúpivogur	1	0	0	1	0	1	1	0	0	1
Höfn	0	1	1	2	14	16	0	1	1	2
Austurland utanbæjar	0	5	30	35	100	135	0	5	42	47
Austurland samtals	1	8	38	47	161	208	1	8	55	64

Suðurland

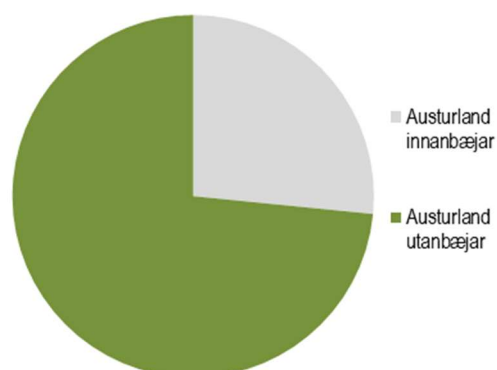
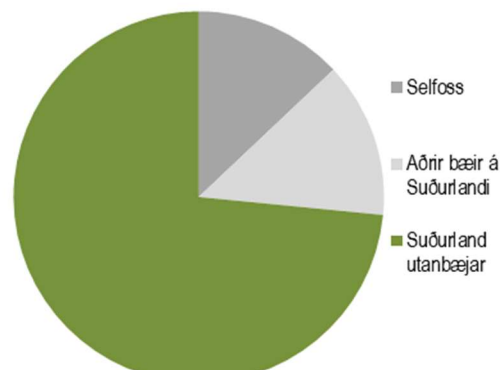
	Banaslys	Alvarleg slys	Slys með litlum meiðslum	Samtals slys með meiðslum	Óhöpp án meiðsla	Samtals slys og óhöpp	Láttnir	Alvarlega slasaðir	Lítið slasaðir	Samtals slasaðir og láttnir
Selfoss	0	4	16	20	89	109	0	4	17	21
Hveragerði	0	2	4	6	13	19	0	2	7	9
Þorlákshöfn	0	0	0	0	7	7	0	0	0	0
Eyrarbakki	0	0	0	0	2	2	0	0	0	0
Stokkseyri	0	0	0	0	0	0	0	0	0	0
Laugarás	0	0	0	0	0	0	0	0	0	0
Reykholt (Biskupstungum)	0	0	0	0	3	3	0	0	0	0
Laugarvatn	0	0	0	0	1	1	0	0	0	0
Flúðir	0	1	0	1	0	1	0	1	0	1
Hella	0	0	0	0	8	8	0	0	0	0
Hvolsvöllur	0	0	0	0	15	15	0	0	0	0
Vík	0	1	1	2	4	6	0	1	1	2
Kirkjubæjarklaustur	0	0	0	0	2	2	0	0	0	0
Vestmannaeyjar	0	3	6	9	36	45	0	3	7	10
Suðurland utanbæjar	3	21	56	80	241	321	3	28	88	119
Suðurland samtals	3	32	83	118	421	539	3	39	120	162

Fjöldi slasaðra á Austurlandi

Fjöldi slasaðra á Suðurlandi

2.2 Slasaðir og látnir eftir landshlutum 2013-2022

Höfuðborgarsvæðið

	2013	2014	2015	2016	2017	2018	2019	2020	2021	2022	Samtals
Reykjavík	314	357	343	356	380	330	318	248	319	338	3303
Seltjarnarnes	3	9	4	3	3	2	6	2	5	1	38
Kópavogur	68	66	67	68	71	62	43	71	74	61	651
Garðabær	29	36	46	30	50	45	28	24	41	37	366
Hafnarfjörður	37	48	60	69	58	50	43	52	32	52	501
Álfanes	2	0	0	1	1	3	0	2	1	2	12
Mosfellsbær	10	9	11	14	19	17	15	15	27	15	152
Höfuðborgarsvæðið utanbæjar	44	34	59	55	56	71	51	60	49	41	520
Höfuðborgarsvæðið samtals	507	559	590	596	638	580	504	474	548	547	5543

Suðurnes

	2013	2014	2015	2016	2017	2018	2019	2020	2021	2022	Samtals
Vogar	0	1	0	0	1	1	0	0	1	0	4
Reykjanesbær	45	55	45	66	32	35	25	27	42	46	418
Grindavík	4	9	8	2	7	9	4	9	5	3	60
Sandgerði	4	1	0	0	0	0	4	0	1	0	10
Garður	1	1	1	3	1	1	1	1	2	2	14
Suðurnes utanbæjar	43	30	53	62	61	49	33	39	47	47	464
Suðurnes samtals	97	97	107	133	102	95	67	76	98	98	970

Slasaðir og látnir eftir árum

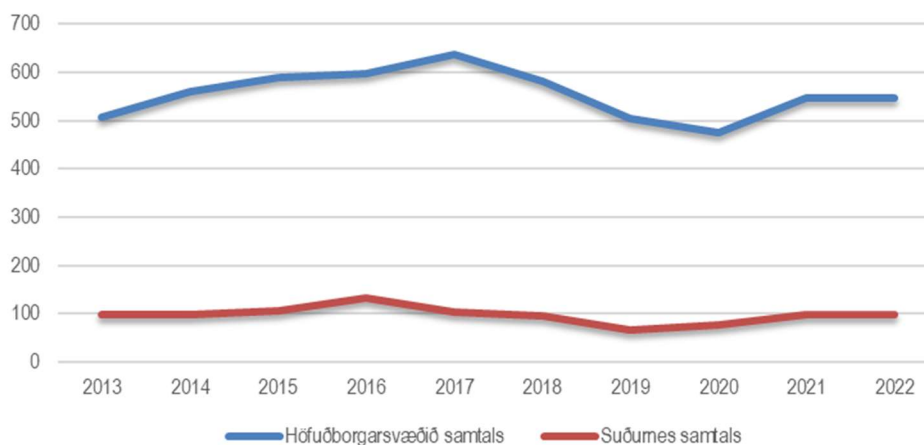

Vesturland

	2013	2014	2015	2016	2017	2018	2019	2020	2021	2022	Samtals
Akranes	5	2	2	4	3	8	8	14	4	2	52
Borgarnes	2	4	5	2	2	7	0	1	3	2	28
Hvanneyri	0	0	0	0	0	0	0	0	0	0	0
Stykkishólmur	1	0	0	0	0	4	0	0	1	1	7
Grundarfjörður	0	1	1	0	1	0	0	0	0	1	4
Ólafsvík	0	0	0	1	1	1	4	1	0	0	8
Hellissandur / Rif	0	0	0	0	0	0	1	0	0	0	1
Búðardalur	0	0	0	1	0	0	0	0	0	0	1
Vesturland utanbæjar	109	93	100	122	109	101	99	73	78	63	947
Vesturland samtals	117	100	108	130	116	121	112	89	86	69	1048

Vestfirðir

	2013	2014	2015	2016	2017	2018	2019	2020	2021	2022	Samtals
Ísafjörður	4	3	2	0	1	2	0	4	0	3	19
Hnífsdalur	0	0	0	0	2	0	3	0	0	0	5
Bolungarvík	0	0	0	0	0	0	0	0	0	0	0
Súðavík	0	0	0	0	0	1	0	0	0	0	1
Flateyri	0	0	0	1	0	0	0	0	0	0	1
Suðureyri	0	0	0	0	0	0	0	0	0	0	0
Patreksfjörður	0	1	2	2	0	1	0	0	0	0	6
Tálknafjörður	0	2	0	0	0	0	0	0	1	1	4
Bíldudalur	0	0	0	0	0	0	0	0	0	0	0
Þingeyri	0	0	0	0	0	0	0	0	0	0	0
Hólmavík	0	0	0	0	0	0	0	0	0	1	1
Drangnes	0	0	0	0	0	0	0	0	0	0	0
Vestfirðir utanbæjar	26	22	23	32	31	31	22	28	20	30	265
Vestfirðir samtals	30	28	27	35	34	35	25	32	21	35	302

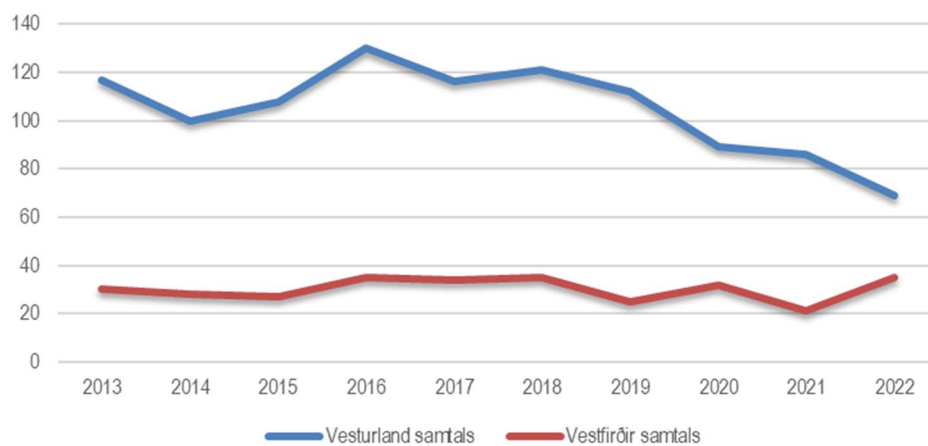
Slasaðir og látnir eftir árum

Norðurland vestra

	2013	2014	2015	2016	2017	2018	2019	2020	2021	2022	Samtals
Hvammstangi	0	0	0	1	0	0	0	0	1	0	2
Laugarbakki	0	0	0	0	0	0	0	0	0	0	0
Blönduós	0	0	0	0	0	3	0	1	1	1	6
Skagaströnd	0	0	2	0	0	0	0	0	0	0	2
Sauðárkrókur	2	1	4	4	2	4	3	5	0	3	28
Varmahlíð	0	0	0	0	0	0	0	0	0	0	0
Hofsós	0	0	0	0	0	0	0	0	0	0	0
Siglufjörður	2	4	2	1	1	0	1	2	0	2	15
Norðurland vestra utanbæjar	37	60	59	67	64	45	34	34	55	43	498
Norðurland vestra samtals	41	65	67	73	67	52	38	42	57	49	551

Norðurland eystra

	2013	2014	2015	2016	2017	2018	2019	2020	2021	2022	Samtals
Akureyri	64	47	46	65	62	47	52	41	65	49	538
Grenivík	1	0	0	0	0	0	0	1	1	0	3
Grimsey	0	0	0	0	0	0	0	0	0	1	1
Árskógssandur	0	0	0	0	3	0	0	0	0	0	3
Svalbarðseyri	1	0	0	0	0	0	0	1	0	0	2
Dalvík	0	0	1	3	1	3	0	0	1	2	11
Ólafsfjörður	4	0	0	3	0	2	0	0	0	0	9
Húsavík	2	5	0	2	0	2	1	1	1	2	16
Laugar	0	1	0	0	0	0	0	0	0	1	2
Reykjahlíð	0	1	0	0	0	0	0	0	0	0	1
Kópasker	0	0	0	0	0	0	0	0	0	0	0
Raufarhöfn	0	0	0	0	0	0	0	0	0	0	0
Þórshöfn	2	1	0	0	0	0	1	0	1	0	5
Bakkafjörður	0	0	0	0	0	0	0	0	0	0	0
Norðurland eystra utanbæjar	65	76	84	80	92	72	53	76	65	51	714
Norðurland eystra samtals	139	131	131	153	158	126	107	120	134	106	1305

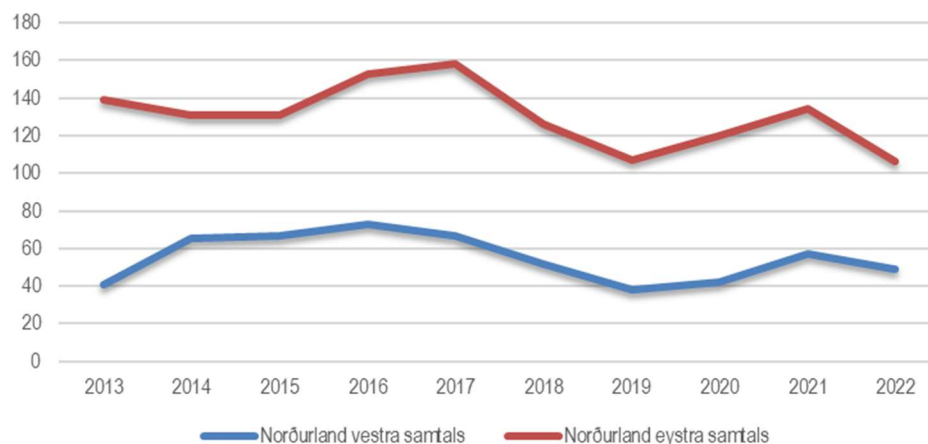
Slasaðir og látnir eftir árum

Austurland

	2013	2014	2015	2016	2017	2018	2019	2020	2021	2022	Samtals
Vopnafjörður	1	0	1	1	0	0	0	0	0	0	3
Egilsstaðir	2	3	2	2	3	1	4	4	6	5	32
Seyðisfjörður	1	2	0	0	0	0	1	0	1	0	5
Borgarfjörður Eystri	0	0	0	0	0	0	0	0	0	0	0
Reyðarfjörður	0	2	1	0	0	0	2	0	1	2	8
Eskifjörður	0	1	1	1	0	1	0	1	0	1	6
Neskaupstaður	1	3	5	2	4	1	6	4	1	6	33
Fáskrúðsfjörður	1	2	0	0	0	1	0	1	1	0	6
Stöðvarfjörður	0	0	0	0	0	0	0	0	0	0	0
Breiðdalsvík	0	0	0	0	0	0	0	0	0	0	0
Djúpivogur	0	0	0	0	0	0	0	0	0	1	1
Höfn	0	5	3	3	4	2	3	0	4	2	26
Austurland utanbæjar	107	42	92	88	76	71	84	42	36	47	685
Austurland samtals	113	60	105	97	87	77	100	52	50	64	805

Suðurland

	2013	2014	2015	2016	2017	2018	2019	2020	2021	2022	Samtals
Selfoss	13	9	30	16	15	21	25	30	25	21	205
Hveragerði	4	0	3	4	0	5	2	1	1	9	29
Þorlákshöfn	5	0	0	1	2	0	0	2	0	0	10
Eyrbakki	0	0	0	0	0	0	0	0	0	0	0
Stokkseyri	0	0	0	0	1	0	0	1	0	0	2
Laugarás	0	0	0	0	1	0	0	0	0	0	1
Reykholt (Biskupstungum)	0	0	0	0	0	0	0	0	0	0	0
Laugarvatn	0	0	0	0	0	0	1	0	0	0	1
Flúðir	0	0	0	0	0	0	0	0	0	1	1
Hella	1	0	0	2	3	0	2	0	0	0	8
Hvolsvöllur	0	0	0	1	1	0	0	1	0	0	3
Vík	0	2	0	0	1	0	0	0	0	2	5
Kirkjubæjarklaustur	0	0	0	1	0	0	0	0	0	0	1
Vestmannaeyjar	10	8	7	8	6	7	4	5	9	10	74
Suðurland utanbæjar	157	113	149	179	155	170	149	88	133	119	1412
Suðurland samtals	190	132	189	212	185	203	183	128	168	162	1752

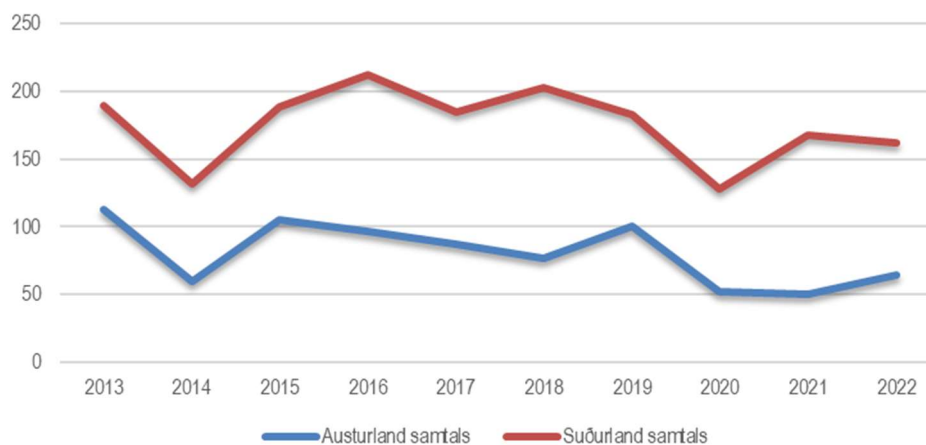
Slasaðir og látnir eftir árum

2.3 Slasaðir og látnir á hverja 10.000 íbúa 2022

	Látnir 2022	Alvarlega slasaðir 2022	Lítið slasaðir 2022	Slasaðir og látnir samtals	Látnir á hverja 10.000 íbúa 2022	Alvarlega slasaðir á hverja 10.000 íbúa 2022	Lítið slasaðir á hverja 10.000 íbúa 2022	Látnir og slasaðir samtals á hverja 10.000 íbúa 2022
Höfuðborgarsvæðið	2	84	461	547	0,1	3,5	19,1	22,7
Suðurnes	0	11	87	98	0,0	3,8	29,9	33,7
Vesturland	1	12	56	69	0,6	7,0	32,5	40,0
Vestfirðir	0	12	23	35	0,0	17,3	33,1	50,3
Norðurland vestra	0	6	43	49	0,0	7,0	49,9	56,9
Norðurland eystra	2	23	81	106	0,7	7,7	27,0	35,3
Austurland	1	8	55	64	0,7	6,0	41,0	47,7
Suðurland	3	39	120	162	1,0	13,0	40,0	54,0
Samtals	9	195	926	1130	0,2	5,2	24,6	30,0

Fjöldi slasaðra og látinna á hverja 10.000 íbúa 2022

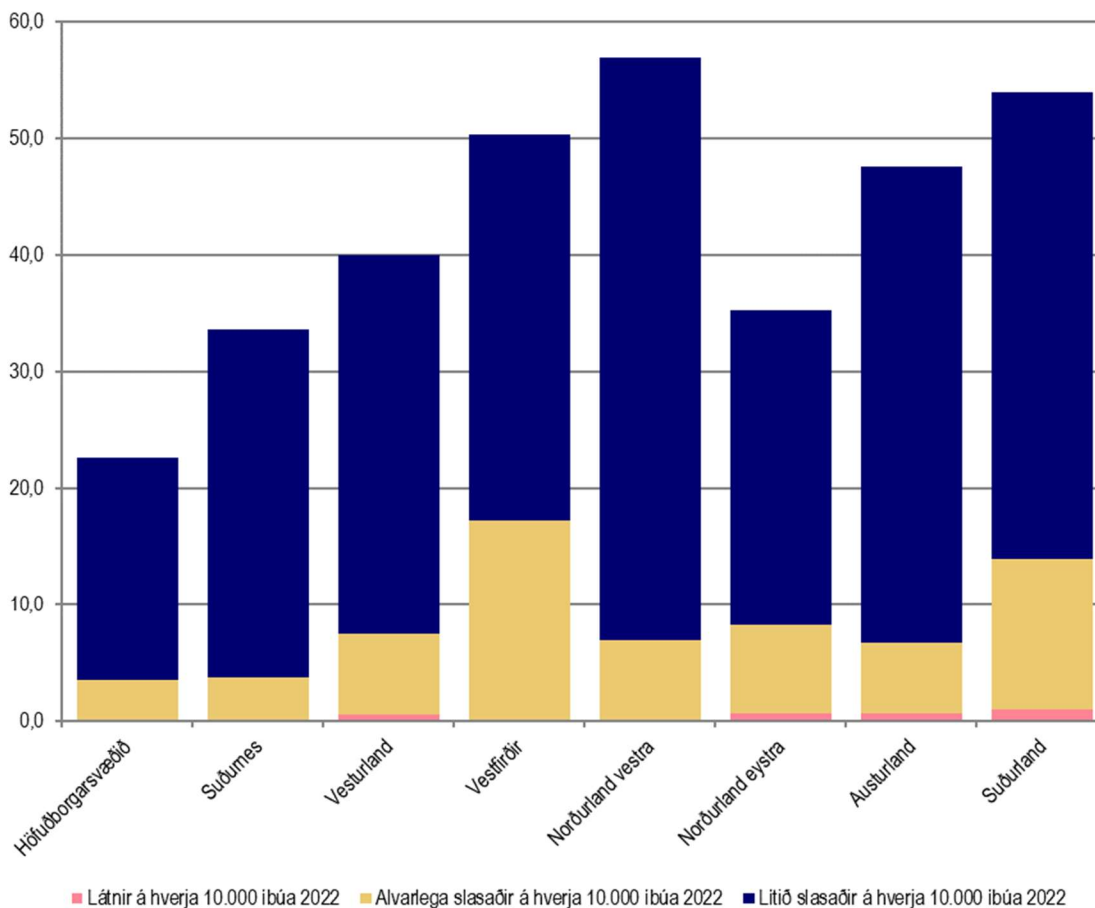

3 Vegir og götur

3.1 Hættulegustu gatnamót í þéttbýli

3.1.1 Gatnamót í þéttbýli með flest slys og óhöpp 2018-2022

Þéttbýli	Gatnamót	Fjöldi slysa og óhappa 2018 - 2022
Reykjavík	Grensásvegur / Miklabraut	208
Reykjavík	Miklabraut / Kringlumýrarbraut	178
Hafnarfjörður	Fjarðarhraun / Flatahraun / Bæjarhraun – Hringtorg	160
Hafnarfjörður	Reykjanesbraut / Hlíðarberg / Lækjargata – Hringtorg	145
Reykjavík	Háaleitisbraut / Miklabraut	127
Reykjavík	Njarðargata / Hringbraut	122
Reykjavík	Reykjanesbraut / Bústaðavegur	94
Reykjavík	Skeiðarvogur / Réttarholtsvegur / Fákafen / Suðurlandsbraut – Hringtorg	91
Reykjavík	Kringlumýrarbraut / Suðurlandsbraut / Laugavegur	86
Hafnarfjörður	Reykjanesbraut / Fjarðarhraun	78
Garðabær	Hafnarfjarðarvegur / Vífilstaðavegur	76
Reykjavík	Lambhagavegur / Vesturlandsvegur – Hringtorg	76
Kópavogur	Nýbýlavegur / Skemmuvegur / Dalvegur	75
Reykjavík	Suðurgata / Hringbraut – Hringtorg	68
Reykjavík	Bíldshöfði / Höfðabakki	67
Garðabær	Hafnarfjarðarvegur / Reykjavíkurvegur / Fjarðarhraun / Álfanesvegur	66
Reykjavík	Kringlumýrarbraut / Listabraut	64
Reykjavík	Sæbraut / Kleppsmýrarvegur / Skeiðarvogur	64
Reykjavík	Bæjarháls / Höfðabakki / Straumur	64
Reykjavík	Háaleitisbraut / Kringlumýrarbraut	63

Fjöldi slysa og óhappa 2018 - 2022

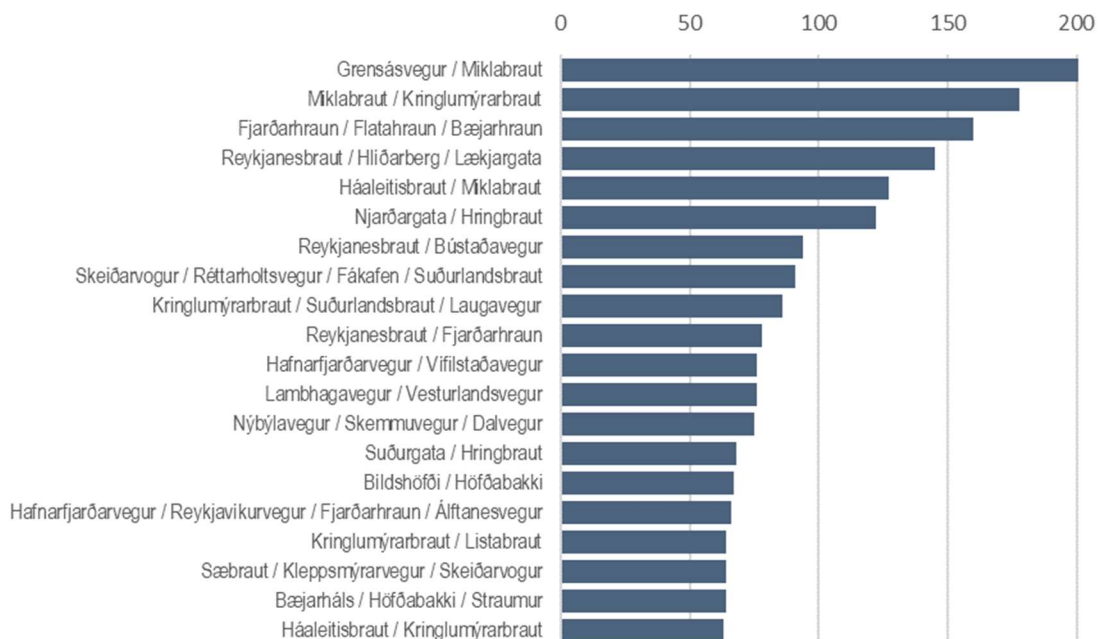

3.1.2 Gatnamót í þéttbýli með flest slys með meiðslum 2018-2022

Þéttbýli	Gatnamót	Fjöldi slysa með meiðslum 2018 - 2022
Reykjavík	Miklabraut / Kringlumýrarbraut	20
Reykjavík	Reykjanesbraut / Bústaðavegur	15
Reykjavík	Grensásvegur / Miklabraut	13
Reykjavík	Kringlumýrarbraut / Suðurlandsbraut / Laugavegur	12
Reykjavík	Háaleitisbraut / Kringlumýrarbraut	10
Reykjavík	Sæbraut / Kleppsmýrarvegur / Skeiðarvogur	10
Reykjavík	Kringlumýrarbraut / Listabraut	10
Reykjavík	Háaleitisbraut / Miklabraut	9
Hafnarfjörður	Reykjanesbraut / Fjarðarhraun	9
Garðabær	Urríðaholtsstræti / Kaupún	8
Kópavogur	Nýbýlavegur / Skemmuvegur / Dalvegur	8
Reykjavík	Sæbraut / Kringlumýrarbraut	8
Akureyri	Glerárgata / Strandgata	7
Reykjavík	Seljaskógar / Stöng / Breiðholtsbraut	7
Reykjavík	Breiðholtsbraut, brú yfir Reykjanesbraut	7
Reykjavík	Nauthólsvegur / Vatnsmýrarvegur / Hringbraut	7
Reykjavík	Breiðholtsbraut / Vatnsendahvarf	6
Reykjavík	Lambhagavegur / Vesturlandsvegur – Hringtorg	6
Reykjavík	Njarðargata / Hringbraut	6
Reykjavík	(Kringlumýrarbraut SA-rampi) / Bústaðavegur	6

Fjöldi slysa með meiðslum 2018 - 2022

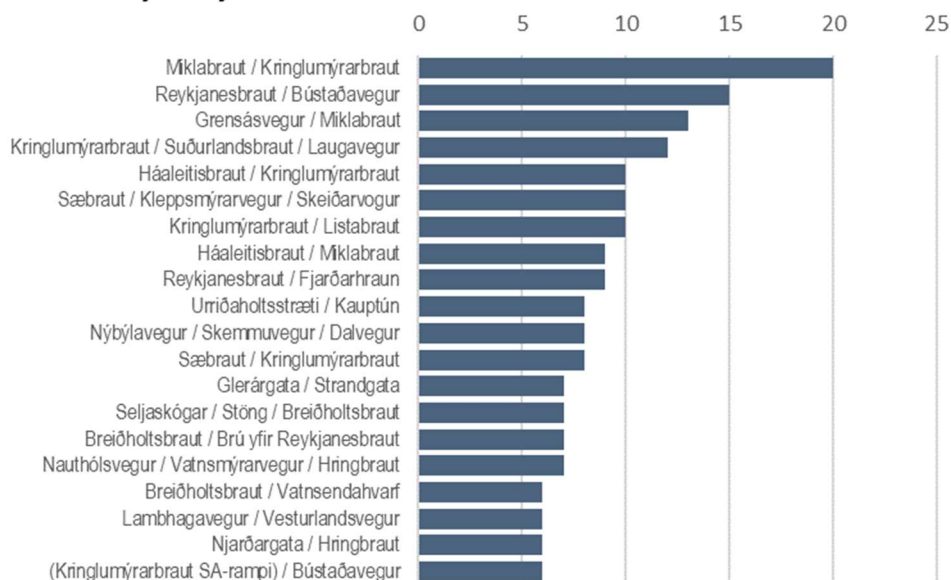

Gatnamót í þéttbýli með flest
slys með meiðslum 2018-2022
– 20 verstu gatnamótin –

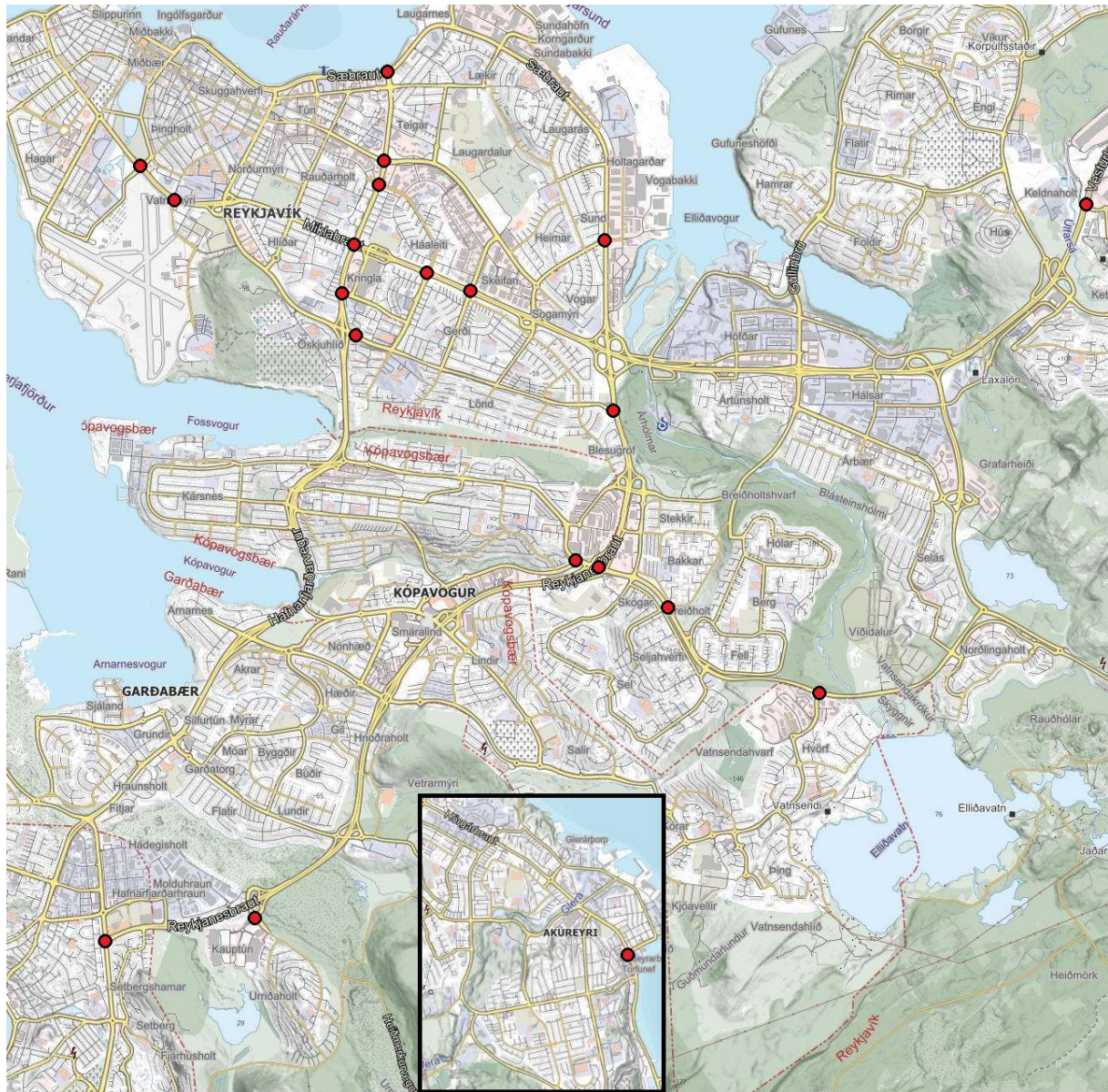

3.2 Hættulegustu veghlutar í dreifbýli m.v. lengd

3.2.1 Veghlutar í dreifbýli með flest slys og óhöpp m.v. lengd 2018-2022

Vegnr.	Vegur	Fjöldi slysa og óhappa	Lengd vegkafila (km)	Fjöldi slysa og óhappa á hvern km
1-f7	Hringvegur (Hvalfjarðarvegur (47-01) - Hvalfjarðargöng, syðri endi)	12	0,94	12,8
1-d8	Hringvegur (Þorlákshafnarvegur (38-01) - Þrengslavegur (39-01), brú)	210	16,61	12,6
1-d9	Hringvegur (Þrengslavegur (39-01), brú - Bolaöldur)	50	4,7	10,6
41-17	Reykjanesbraut (Brú yfir Grindavíkurveg - Brú yfir Njarðvíkurveg)	49	4,66	10,5
41-16	Reykjanesbraut (Brú yfir Vatnsleysustrandarveg - Brú yfir Grindavíkurveg)	110	11,62	9,5
41-22	Reykjanesbraut (Garðskagavegur (45-00) - Flugstöð, brottför B)	17	1,88	9,0
34-03	Eyrarbakkevegur (Gaulverjabæjarvegur (33-04) - Álfsstétt (343-01))	13	1,52	8,6
41-15	Reykjanesbraut (Brú yfir Fjarðarbraut - Brú yfir Vatnsleysustrandarveg)	107	13,26	8,1
1-d6	Hringvegur (Biskupstungnabraut (35-01) - Þorlákshafnarvegur (38-01))	82	10,51	7,8
1-f5	Hringvegur (Þingvallavegur (36-12) - Brautarholtsvegur (458-01))	90	11,92	7,6
1-f6	Hringvegur (Brautarholtsvegur (458-01) - Hvalfjarðarvegur (47-01))	26	3,58	7,3
1-e2	Hringvegur (Nesjavallaleið (435-00) - Breiðholtsbraut (413-01))	25	3,46	7,2
1-e1	Hringvegur (Bolaöldur - Nesjavallaleið (435-00))	68	9,57	7,1
1-f8	Hringvegur (Hvalfjarðargöng, syðri endi - Hvalfjarðargöng, nyrðri endi)	35	5,76	6,1
1-d5	Hringvegur (Selfoss, Eyrarbakkevegur (34-01) - Biskupstungnabraut (35-01))	10	1,78	5,6
1-g4	Hringvegur (Hafnarvegur (5087-01) - Borgarfjarðarbraut (50-01))	45	8,41	5,4
429-02	Sandgerðisvegur (Miðnesheiðarvegur (423-01) - Garðskagavegur (45-05), Suðurgata)	22	4,32	5,1
1-h4	Hringvegur (Norðurá við Fornahvamm - Sýslumörk (skilti))	52	11,45	4,5
1-p5	Hringvegur (Ólafsfjarðarvegur (82-01) - Dagverðareyrarvegur (816-01))	13	2,99	4,3
43-01	Grindavíkurvegur (Reykjanesbraut (41-17) - Grindavík, Gerðavellir)	56	13,38	4,2

Aðeins eru skóðaðir staðir þar sem fjöldi slysa og óhappa var 10 eða meiri

3.2.2 Veghlutar í dreifbýli með flest slys með meiðslum m.v. lengd 2018-2022

Vegnr.	Vegur	Fjöldi slysa með meiðslum	Lengd vegkafla (km)	Fjöldi slysa með meiðslum á hvern km
41-17	Reykjanesbraut (Brú yfir Grindavíkurveg - Brú yfir Njarðvíkurveg)	17	4,66	3,6
41-16	Reykjanesbraut (Brú yfir Vatnsleysustrandarveg - Brú yfir Grindavíkurveg)	33	11,62	2,8
1-f6	Hringvegur (Brautarholtsvegur (458-01) - Hvalfjarðarvegur (47-01))	10	3,58	2,8
429-02	Sandgerðisvegur (Miðnesheiðarvegur (423-01) - Garðskagavegur (45-05), Suðurgata)	10	4,32	2,3
1-d9	Hringvegur (Prengslavegur (39-01), brú - Bolaöldur)	10	4,7	2,1
1-d8	Hringvegur (Þorlákshafnarvegur (38-01) - Prengslavegur (39-01), brú)	35	16,61	2,1
1-d6	Hringvegur (Biskupstungnabraut (35-01) - Þorlákshafnarvegur (38-01))	20	10,51	1,9
1-g4	Hringvegur (Hafnarvegur (5087-01) - Borgarfjarðarbraut (50-01))	16	8,41	1,9
1-f5	Hringvegur (Þingvallavegur (36-12) - Brautarholtsvegur (458-01))	22	11,92	1,8
1-h4	Hringvegur (Norðurá við Fornahvamm - Sýslumörk (skilti))	21	11,45	1,8
1-f8	Hringvegur (Hvalfjarðargöng, syðri endi - Hvalfjarðargöng, nyrðri endi)	10	5,76	1,7
1-e2	Hringvegur (Nesjavallaleið (435-00) - Breiðholtsbraut (413-01))	6	3,46	1,7
1-p5	Hringvegur (Ólafsfjarðarvegur (82-01) - Dagverðareyrarvegur (816-01))	5	2,99	1,7
41-15	Reykjanesbraut (Brú yfir Fjarðarbraut - Brú yfir Vatnsleysustrandarveg)	22	13,26	1,7
1-e1	Hringvegur (Bolaöldur - Nesjavallaleið (435-00))	15	9,57	1,6
43-01	Grindavíkurvegur (Reykjanesbraut (41-17) - Grindavík, Gerðavellir)	20	13,38	1,5
1-g3	Hringvegur (Hvalfjarðarvegur (47-12) - Hafnarvegur (5087-01))	17	11,64	1,5
35-02	Biskupstungnabraut (Þingvallavegur (36-01) - Búrfellsvegur (351-01))	11	7,8	1,4
1-p1	Hringvegur (Sýslumörk, Grjótá (ræsi) - Öxnadalsá)	13	10,45	1,2
1-c8	Hringvegur (Landvegur (26-01) - Sýslumörk, Þjórsá)	12	10,23	1,2

Aðeins eru skoðaðir staðir þar sem fjöldi slysa með meiðslum var 5 eða meiri

Veghlutar í dreifbýli með flest slys með meiðslum
m.v. lengd 2018-2022
– 10 verstu vegkaflarnir –



3.3 Hættulegustu veghlutar í dreifbýli m.v. ekna kílómetra

3.3.1 Veghlutar í dreifbýli með flest slys og óhöpp m.v. ekna kílómetra 2018-2022

Vegnr.	Vegur	Fjöldi slysa og óhappa	Lengd vegkafla (km)	Fjöldi bíla á dag að jafnaði yfir árið	Fjöldi slysa og óhappa á hvern km á hverja 1000 bíla á dag
939-02	Axarvegur (Ódáðavatnsvegur - Hringvegur (1-v5))	20	12,03	215	7,73
1-q1	Hringvegur (Veigastaðavegur (828-01) - Gangamunni, vestari)	10	0,7	2200	6,49
410-02	Ellidavatnsvegur (Vífilsstaðavegur - Kaldárselsvegur)	34	4,35	1450	5,39
76-10	Siglufjarðarvegur (Almenningsnóf, skýli ytra horn - Gangamunni eystri)	11	8	280	4,91
82-06	Ólafsfjarðarvegur (Gangamunni eystri - Ólafsfjörður, Námuvegur)	14	4,96	640	4,41
1-q3	Hringvegur (Gangamunni, eystri - Vikurskarðsvegur (84-01))	12	2,13	1500	3,76
1-u8	Hringvegur (Heyklif, Kambanes - Breiðdalsvíkurvegur (97-02))	10	7,66	400	3,26
34-03	Eyrarbakkavegur (Gaulverjabæjarvegur (33-04) - Álfstétt (343-01))	13	1,52	2700	3,17
76-08	Siglufjarðarvegur (Reykjarhólsvegur (7853-01) - Ólafsfjarðarvegur (82-12))	11	11,86	300	3,09
1-x8	Hringvegur (Nesjaþorp, Meðalfellsvegur (9765-01) - Hoffellsvegur (984-01))	23	8,58	900	2,98
1-h4	Hringvegur (Norðurá við Fornahvamm - Sýslumörk (skilti))	52	11,07	1600	2,94
76-04	Siglufjarðarvegur (Sleitustaðir - Hofsósbraut (77-03))	10	13,07	270	2,83
50-04	Borgarfjarðarbraut (Flókadalsvegur (515-01) nyrðri endi - Hvítá)	15	8,77	630	2,71
63-03	Bíldudalsvegur (Tálknafjarðarvegur (617-01) - Ketildalvegur (619-01))	10	14,58	260	2,64
61-24	Djúpvvegur (Þorskafjarðarvegur (608-02) - Snæfjallastrandarvegur (635-01))	12	19,41	235	2,63
1-x9	Hringvegur (Hoffellsvegur (984-01) - Hólmsvegur (9822-01))	31	15,29	860	2,36
1-u4	Hringvegur (Vattarnesvegur (955-07) - Vík)	14	12,47	480	2,34
74-01	Skagastrandarvegur (Hringvegur (1-m2) - Þverárfjallsvegur (744-01))	12	6,77	770	2,30
744-01	Þverárfjallsvegur (Skagastrandarvegur (74-02) - Þverá (bær))	11	9,24	520	2,29
61-43	Djúpvvegur (Ísafjörður, Hnífsdalsvegur 13 - Hnífsdalur)	11	3,07	1600	2,24

Aðeins eru skoðaðir staðir þar sem fjöldi slysa og óhappa var 10 eða meiri

3.3.2 Veghlutar í dreifbýli með flest slys með meiðslum m.v. eigna kílómetra 2018–2022

Vegnr.	Vegur	Fjöldi slysna með meiðslum	Lengd vegkafla (km)	Fjöldi bíla á dag að jafnaði yfir árið	Fjöldi slysna með meiðslum á hvern km á hverja 1000 bíla á dag
76-08	Siglufjarðarvegur (Reykjarhólsvegur (7853-01) - Ólafsfjarðarvegur (82-12))	6	11,86	300	1,69
410-02	Elliðavatnsvegur (Vífilsstaðavegur - Kaldárselsvegur)	9	4,35	1450	1,43
1-h4	Hringvegur (Norðurá við Fornahvamm - Sýslumörk (skilti))	21	11,07	1600	1,19
425-02	Nesvegur (Reykjanesvitavegur (443-01) - Grindavíkvegur (43-01))	5	14,76	335	1,01
1-p1	Hringvegur (Sýslumörk, Grjótá (ræsi) - Öxnadalsá)	13	10,45	1400	0,89
829-01	Eyjafjarðarbraut eystri (Hringvegur (1-q0) - Miðbraut (823-01))	7	11,42	730	0,84
93-02	Seyðisfjarðarvegur (Borgarfjarðarvegur (94-01) - Sýslumörk, Gagnheiðarvegur)	5	9,91	630	0,80
429-02	Sandgerðisvegur (Miðnesheiðarvegur (423-01) - Garðskagavegur (45-05), Suðurgata)	10	4,32	3050	0,76
51-02	Akrfjallsvegur (Akranesvegur (509-01) - Hringvegur (1-g2))	9	11,24	1200	0,67
1-n1	Hringvegur (Fremri-Kotavegur (7570-01) - Sýslumörk, Grjótá (ræsi))	10	10,63	1450	0,65
56-01	Vatnaleið (Snæfellsnesvegur (54-07) - Afleggjari á háheiði)	5	10,98	720	0,63
1-m4	Hringvegur (Svínvetningabraut (731-03) - Víðivörðúas, veðurstöð (mastur))	7	8,95	1300	0,60
1-q7	Hringvegur (Bárðardalsvegur eystri (844-01) - Aðaldalsvegur (845-01))	6	9,65	1050	0,59
39-01	Þrengslavegur (Hringvegur (1-d8) - Þorlákshafnarvegur (38-02))	16	15,7	1850	0,55
82-01	Ólafsfjarðarvegur (Hringvegur (1-p5) - Hjalteyrarvegur (811-01))	10	10,86	1700	0,54
1-k8	Hringvegur (Gljúfurá - Reykjabraut (724-01))	11	11,4	1800	0,54
1-t7	Hringvegur (Neðstabrú/Fagradalsá - Norðfjarðarvegur (92-05))	7	10,5	1250	0,53
93-03	Seyðisfjarðarvegur (Sýslumörk, Gagnheiðarvegur - Seyðisfjörður, kirkjugarðshorn)	5	14,04	670	0,53
54-06	Snæfellsnesvegur (Skógarnesvegur (568-01) - Vatnaleið (56-01))	8	12,21	1300	0,50
1-a8	Hringvegur (Skaftártunguvegur (208-00) - Hrífunesvegur (209-01))	6	8,82	1350	0,50

Aðeins eru skoðaðir staðir þar sem fjöldi slysna með meiðslum var 5 eða meiri

Veglutar í dreifbýli með flest slys með meiðslum
m.v. ekna kílómetra 2018-2022
– 10 verstu vegkaflarnir –



4 Dreifbýli og þéttbýli

4.1 Slys og slasaðir í þéttbýli og dreifbýli 2022

	Banaslys	Alvarleg slys	Slys með litlum meiðslum	Samtals slys með meiðslum	Óhöpp án meiðsla	Samtals slys og óhöpp
Þéttbýli	5	113	482	600	5434	6034
Dreifbýli	4	68	232	304	833	1137
Samtals	9	181	714	904	6267	7171

	Látur	Alvarlega slasaðir	Litið slasaðir	Samtals slasaðir
Þéttbýli	5	114	570	689
Dreifbýli	4	81	356	441
Samtals	9	195	926	1130

Slys í þéttbýli og dreifbýli 2022

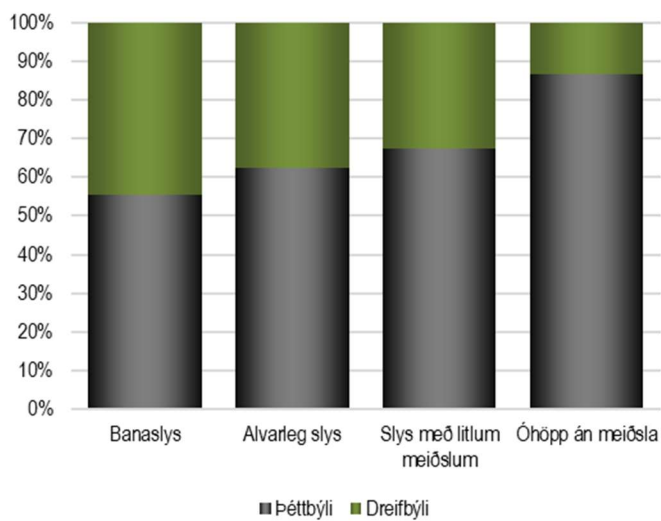

Slasaðir í þéttbýli og dreifbýli 2022

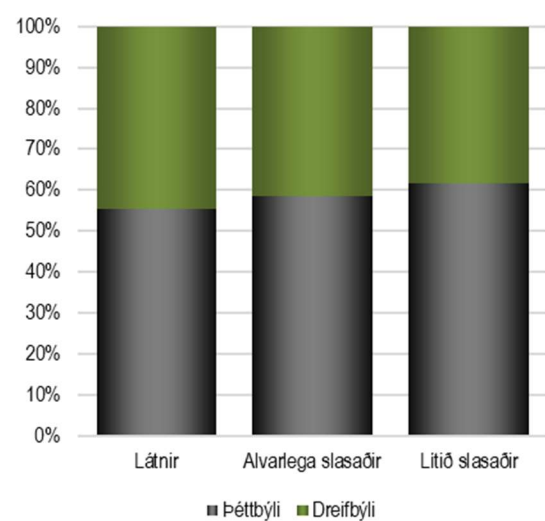

4.2 Hlutfall slysa í þéttbýli og dreifbýli 2013-2022

	Banaslys		Alvarleg slys		Slys með litlum meiðslum		Óhöpp án meiðsla	
	Þéttbýli	Dreifbýli	Þéttbýli	Dreifbýli	Þéttbýli	Dreifbýli	Þéttbýli	Dreifbýli
2013	29%	71%	59%	41%	60%	40%	85%	15%
2014	0%	100%	62%	38%	66%	34%	84%	16%
2015	19%	81%	52%	48%	61%	39%	82%	18%
2016	28%	72%	57%	43%	59%	41%	82%	18%
2017	38%	62%	53%	47%	61%	39%	81%	19%
2018	13%	87%	55%	45%	61%	39%	83%	17%
2019	0%	100%	52%	48%	61%	39%	86%	14%
2020	14%	86%	52%	48%	64%	36%	87%	13%
2021	50%	50%	57%	43%	67%	33%	88%	12%
2022	56%	44%	62%	38%	68%	32%	87%	13%
Samtals	27%	73%	56%	44%	63%	37%	84%	16%

Banaslys í þéttbýli og dreifbýli 2013 - 2022

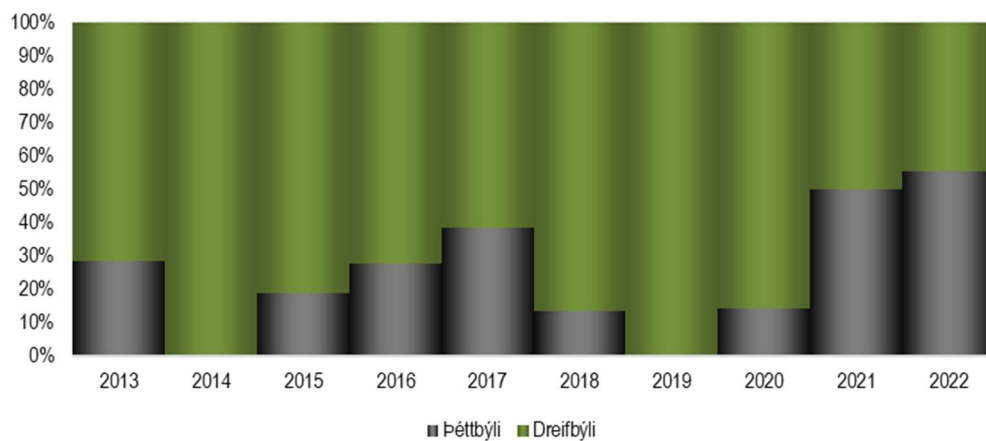

Slys með meiðslum í þéttbýli og dreifbýli 2013 - 2022

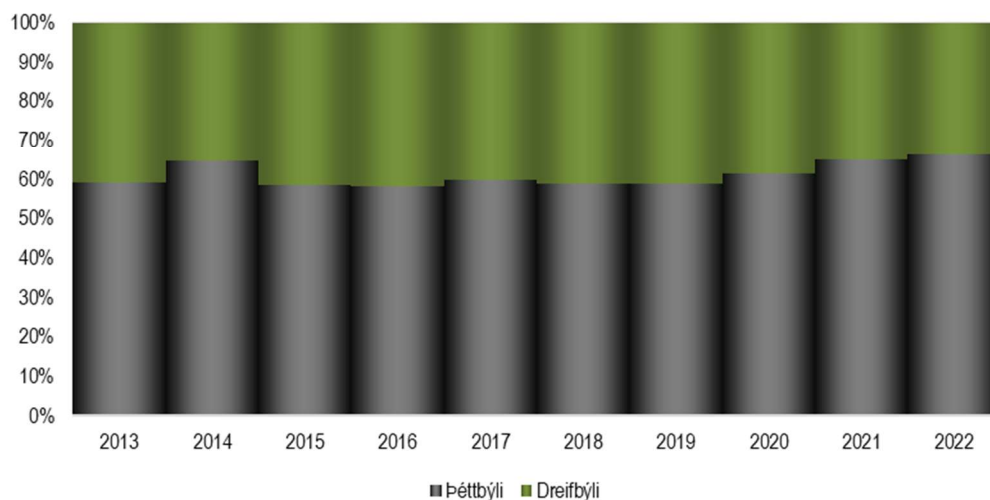

5 Tími slysa

5.1 Slysa eftir vikudögum 2022

	Banaslys	Alvarleg slys	Slys með litlum meiðslum	Samtals slys með meiðslum	Óhöpp án meiðsla	Samtals slys og óhöpp
Sunnudagur	0	24	100	124	460	584
Mánudagur	0	34	98	132	951	1083
Þriðjudagur	2	18	92	112	1050	1162
Miðvikudagur	1	25	110	136	983	1119
Fimmtudagur	1	23	93	117	1068	1185
Föstudagur	3	27	98	128	1045	1173
Laugardagur	2	30	123	155	710	865
Samtals	9	181	714	904	6267	7171

Slys með meiðslum eftir vikudögum 2022

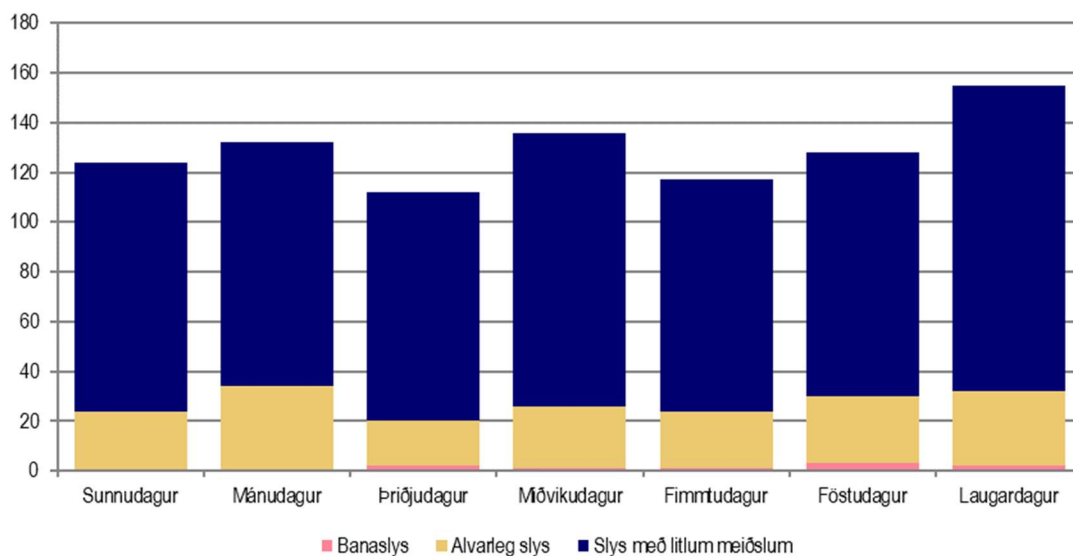

5.2 Slys eftir tíma sólarhrings 2022

	Banaslys	Alvarleg slys	Slys með litlum meiðslum	Samtals slys með meiðslum	Óhöpp án meiðsla	Samtals slys og óhöpp
00:00 - 01:00	2	0	15	17	68	85
01:00 - 02:00	0	5	19	24	37	61
02:00 - 03:00	1	4	8	13	30	43
03:00 - 04:00	0	4	17	21	23	44
04:00 - 05:00	0	2	8	10	33	43
05:00 - 06:00	0	1	6	7	19	26
06:00 - 07:00	0	2	7	9	43	52
07:00 - 08:00	0	2	27	29	74	103
08:00 - 09:00	0	7	34	41	271	312
09:00 - 10:00	0	8	29	37	274	311
10:00 - 11:00	1	9	27	37	346	383
11:00 - 12:00	0	9	38	47	420	467
12:00 - 13:00	1	9	43	53	539	592
13:00 - 14:00	0	8	39	47	580	627
14:00 - 15:00	1	14	57	72	631	703
15:00 - 16:00	1	19	57	77	639	716
16:00 - 17:00	0	11	57	68	662	730
17:00 - 18:00	0	10	52	62	527	589
18:00 - 19:00	0	12	40	52	373	425
19:00 - 20:00	1	14	46	61	192	253
20:00 - 21:00	1	12	24	37	177	214
21:00 - 22:00	0	10	23	33	127	160
22:00 - 23:00	0	3	16	19	106	125
23:00 - 24:00	0	6	25	31	76	107
Samtals	9	181	714	904	6267	7171

Slys með meiðslum eftir tíma sólarhrings 2022

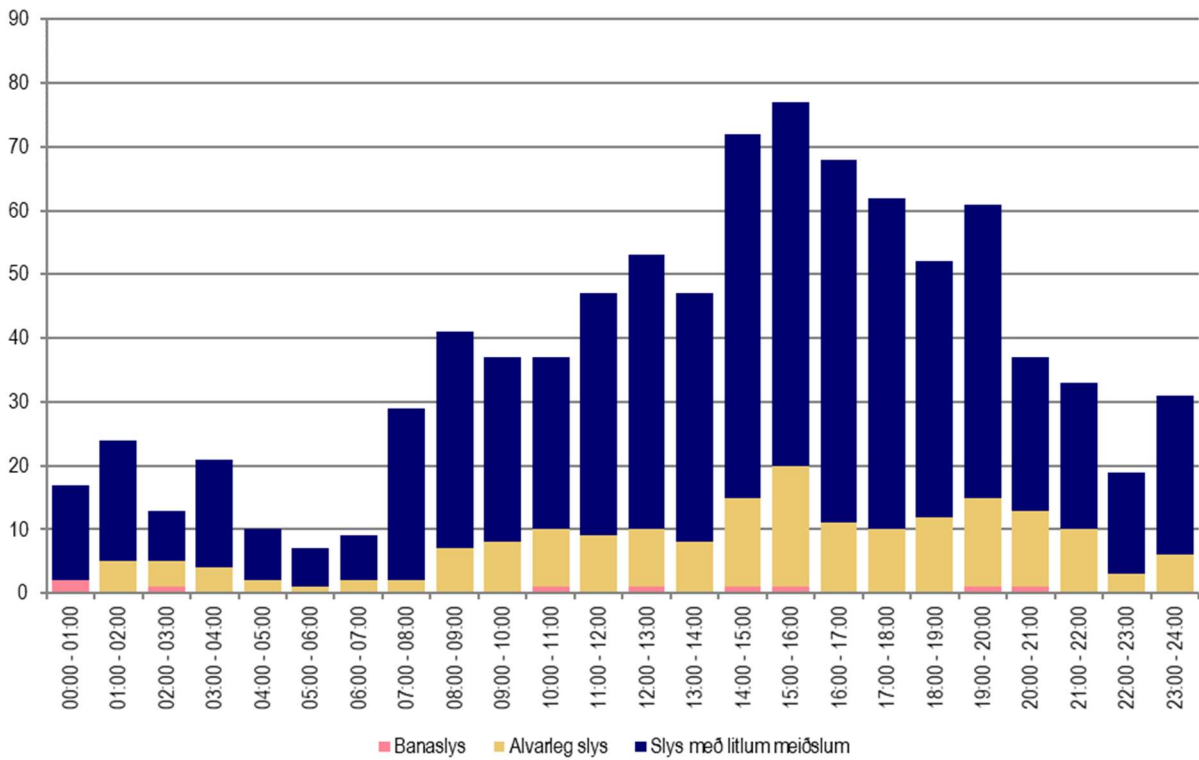

Slys og óhöpp eftir vikudögum og tíma sólarhrings 2022

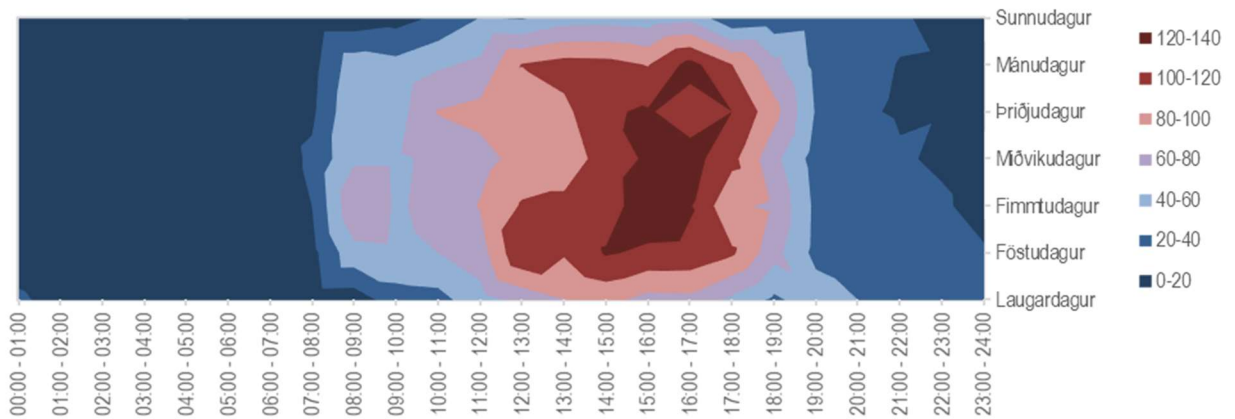

6 Aldur og kyn

6.1 Aldur og kyn slasaðra

Aldurshópar slasaðra 2022

	Látinir	Alvarlega slasaðir	Lítið slasaðir	Slasaðir samtals
Ekki vitað	0	0	0	0
0-16 ára	0	32	137	169
17-26 ára	3	37	247	287
27-36 ára	0	27	189	216
37-46 ára	0	28	142	170
47-56 ára	2	23	89	114
57-66 ára	3	31	64	98
67 ára og eldri	1	17	58	76
Samtals	9	195	926	1130

Slasaðir eftir aldurshópum 2022

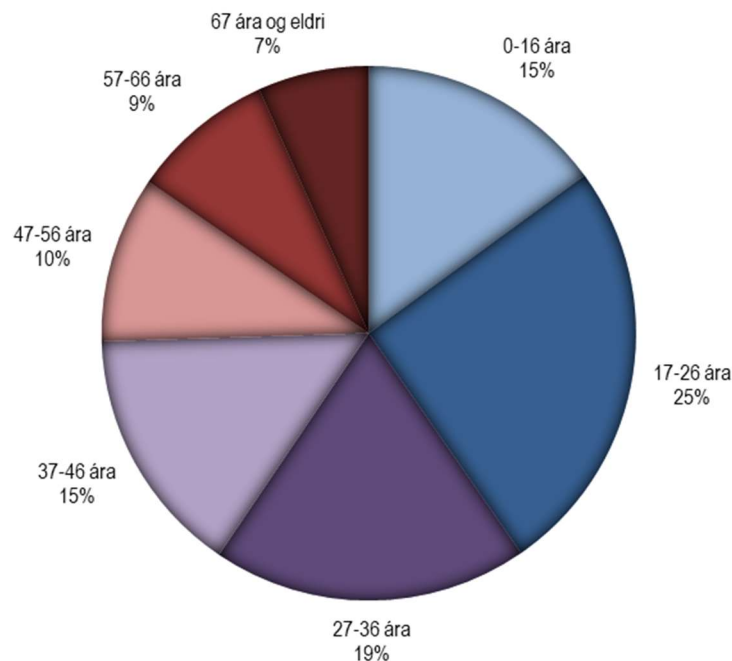

Kyn slasaðra 2022

	Látin	Alvarlega slösuð	Lítið slösuð	Samtals
Karlar	8	123	516	647
Konur	1	72	410	483
Annað	0	0	0	0
Ekki vitað	0	0	0	0
Samtals	9	195	926	1130

Kyn slasaðra 2022

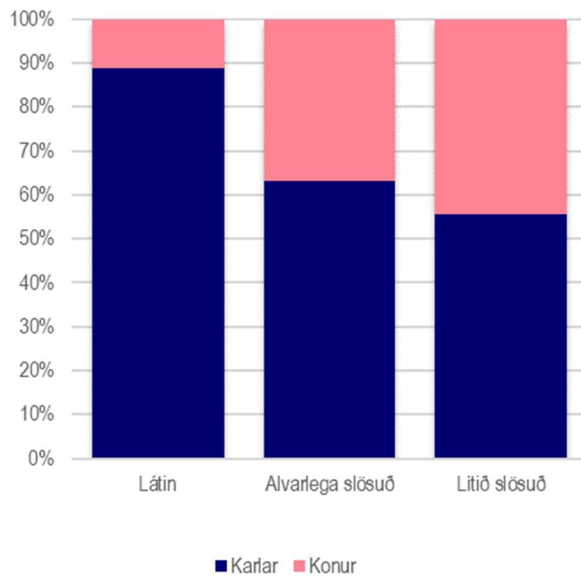

Aldur og kyn slasaðra 2022

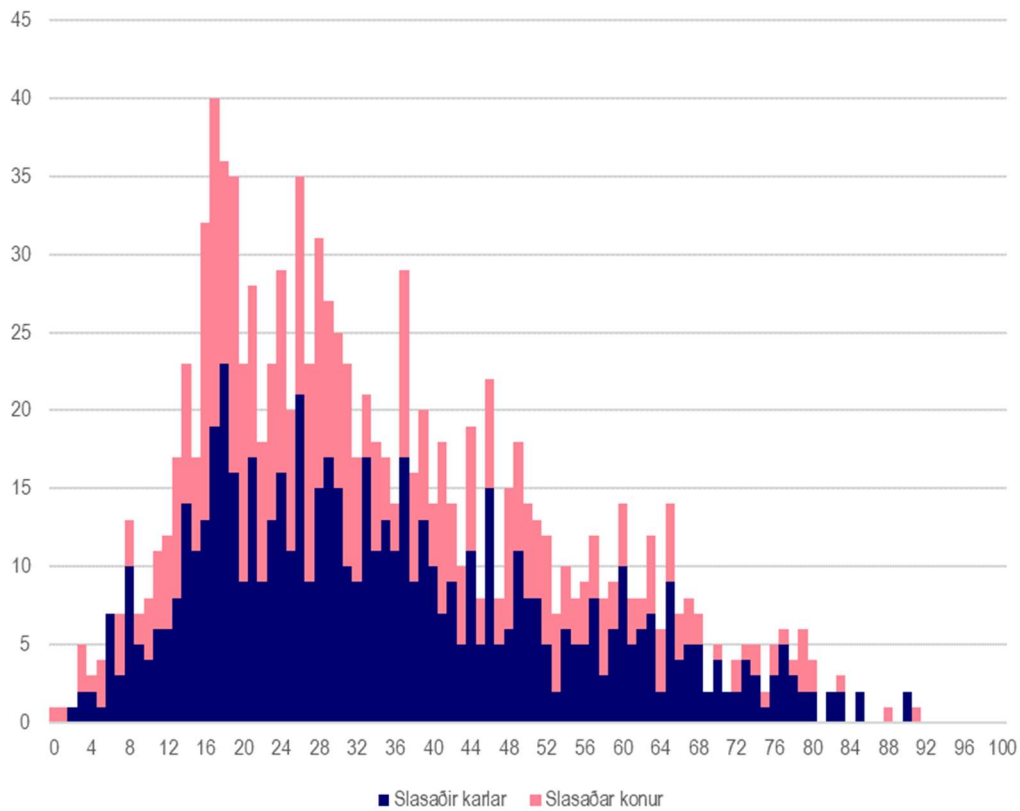

6.2 Aldur og kyn ökumanna

Tölur í fyrri hluta þessa kafla eiga við um fjölda ökumanna í slysum, hvort sem þeir slasast eða ekki og hvort sem einhver slasast í þeirra ökutæki eða ekki. Í hverju slysi er eitt eða fleiri ökutæki og því er heildarfjöldi ökutækja alltaf jafnmikill eða meiri en fjöldi slysa. Sem dæmi létust 9 manns í 9 banaslysum en í þessum 9 banaslysum komu 12 ökutæki við sögu og þar með 12 ökumenn.

Aldurshópar ökumanna sem lenda í slysum eða óhöppum 2022

	Banaslys	Alvarleg slys	Slys með litlum meiðslum	Samtals slys með meiðslum	Óhöpp án meiðsla	Samtals slys og óhöpp
Ekki vitað	0	7	33	40	751	791
0-16 ára	0	32	81	113	66	179
17-26 ára	3	40	258	301	2775	3076
27-36 ára	2	35	233	270	2403	2673
37-46 ára	0	42	192	234	1839	2073
47-56 ára	4	41	123	168	1478	1646
57-66 ára	3	32	107	142	1256	1398
67 ára og eldri	0	26	96	122	1273	1395
Samtals	12	255	1123	1390	11841	13231

Aldurshópar ökumanna sem lenda í slysum eða óhöppum 2022

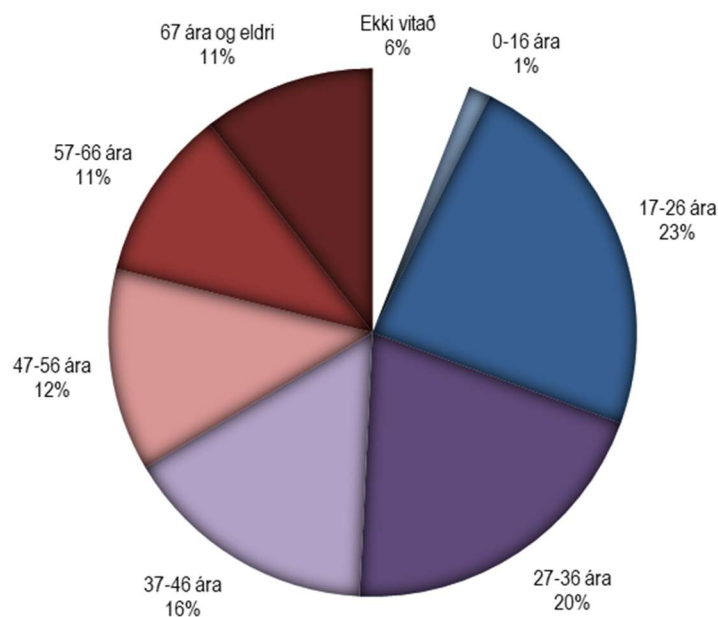

Kyn ökumanna sem lenda í slysum eða óhöppum

	Banaslys	Alvarleg slys	Slys með litlum meiðslum	Samtals slys með meiðslum	Óhöpp án meiðsla	Samtals slys og óhöpp
Karlar	12	169	679	860	7018	7878
Konur	0	81	421	502	4337	4839
Annað	0	0	2	2	3	5
Ekki vitað	0	5	21	26	483	509
Samtals	12	255	1123	1390	11841	13231

Kyn ökumanna sem lenda í slysum eða óhöppum 2022

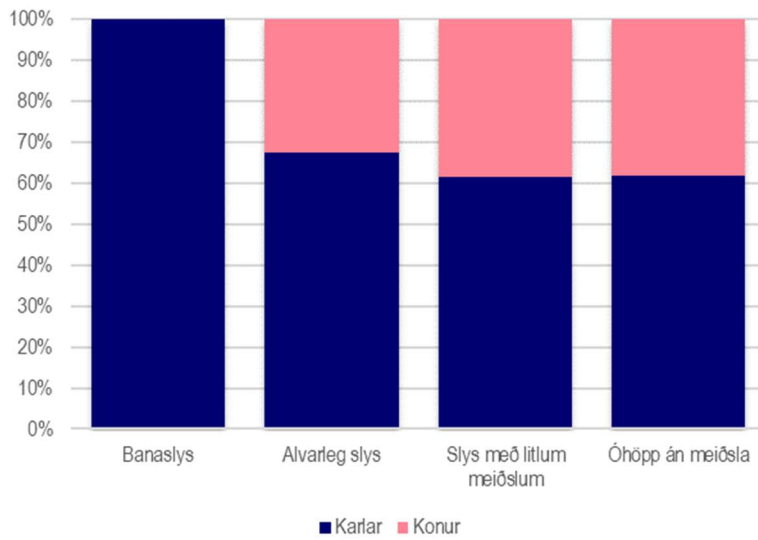

Aldur og kyn ökumanna sem lenda í slysum eða óhöppum 2022

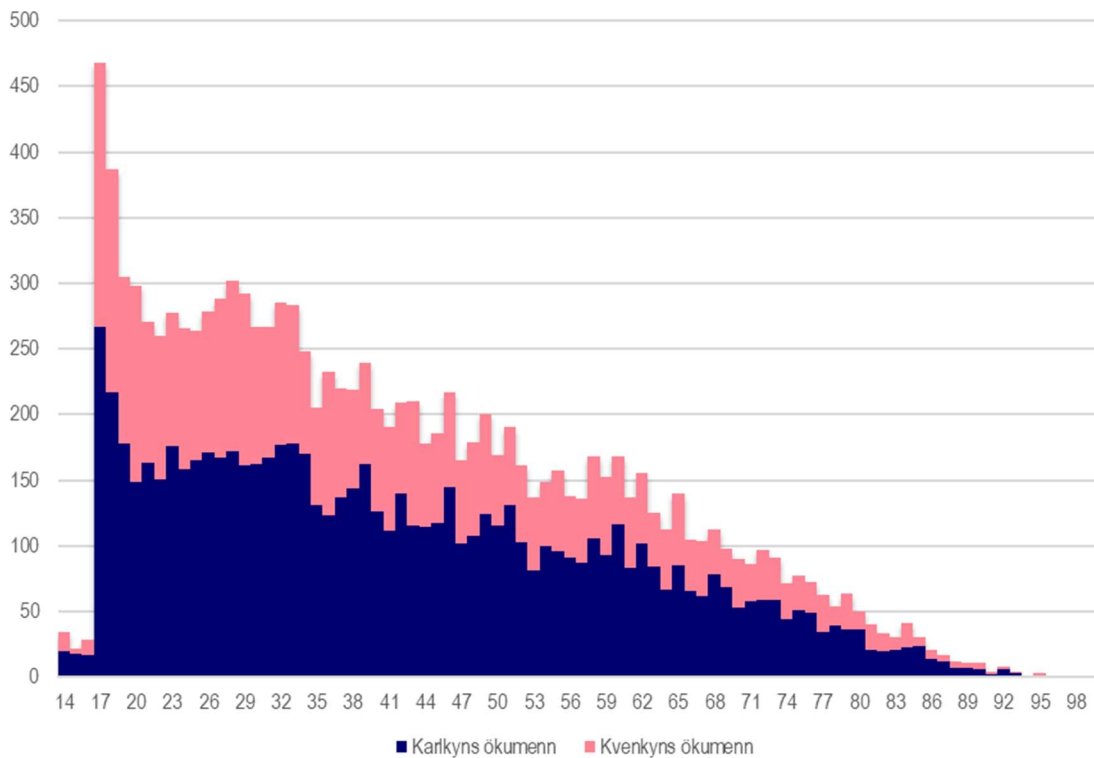

Aldurshópar ökumanna sem valda slysum eða óhöppum 2022

	Banaslys	Alvarleg slys	Slys með litlum meiðslum	Samtals slys með meiðslum	Óhöpp án meiðsla	Samtals slys og óhöpp
Ekki vitað	0	4	17	21	464	485
0-16 ára	0	21	53	74	33	107
17-26 ára	3	30	187	220	1696	1916
27-36 ára	1	23	136	160	1161	1321
37-46 ára	0	29	112	141	821	962
47-56 ára	3	25	77	105	642	747
57-66 ára	2	27	63	92	608	700
67 ára og eldri	0	22	68	90	721	811
Samtals	9	181	713	903	6146	7049

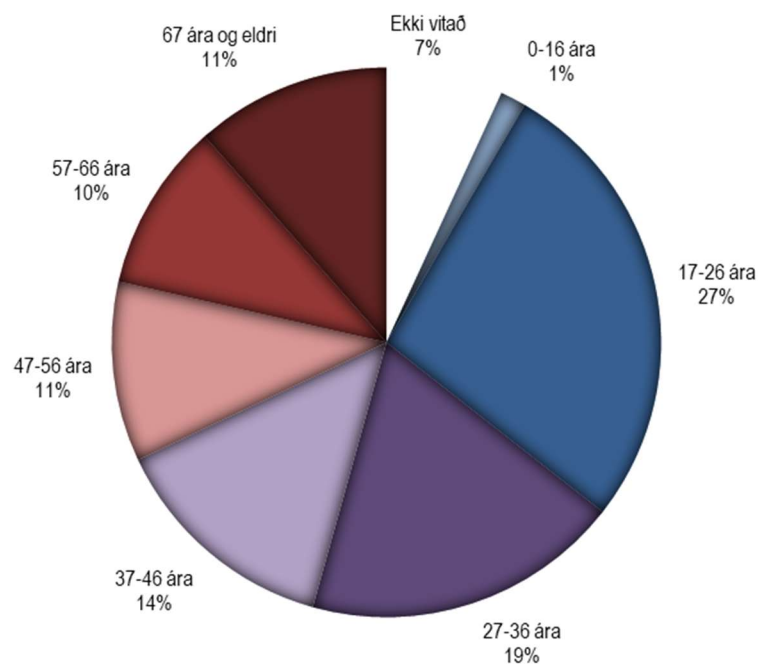
Aldurshópar ökumanna sem valda slysum eða óhöppum 2022

Kyn ökumanna sem valda slysum eða óhöppum 2022

	Banaslys	Alvarleg slys	Slys með litlum meiðslum	Samtals slys með meiðslum	Óhöpp án meiðsla	Samtals slys og óhöpp
Karlar	9	125	438	572	3715	4287
Konur	0	53	266	319	2146	2465
Annað	0	0	0	0	1	1
Ekki vitað	0	3	9	12	284	296
Samtals	9	181	713	903	6146	7049

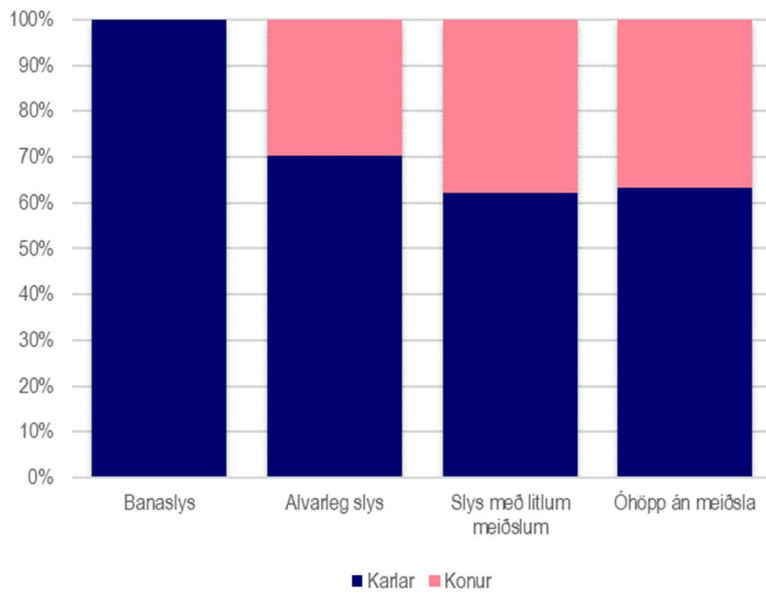
Kyn ökumanna sem valda slysum eða óhöppum 2022

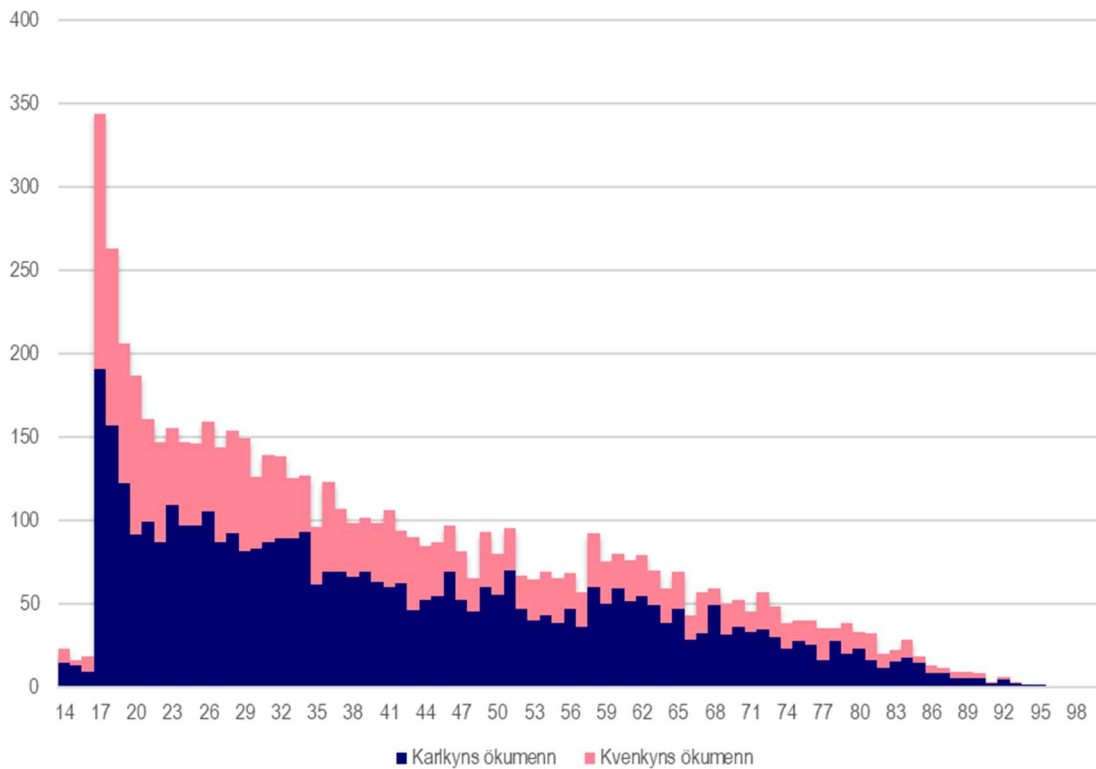

Aldur og kyn ökumanna sem valda slysi eða óhappi 2022



6.3 Slösuð börn

6.3.1 Stig meiðsla slasaðra barna

Slösuð börn, 0-14 ára

	Látin	Alvarlega slösuð	Lítið slösuð	Samtals
2013	2	19	90	111
2014	0	20	86	106
2015	2	18	96	116
2016	1	15	106	122
2017	2	12	109	123
2018	1	20	114	135
2019	0	24	94	118
2020	0	28	91	119
2021	1	22	87	110
2022	0	21	99	120
Meðaltal	0,9	20	97	118

Slösuð börn, 0-14 ára, 2013 - 2022

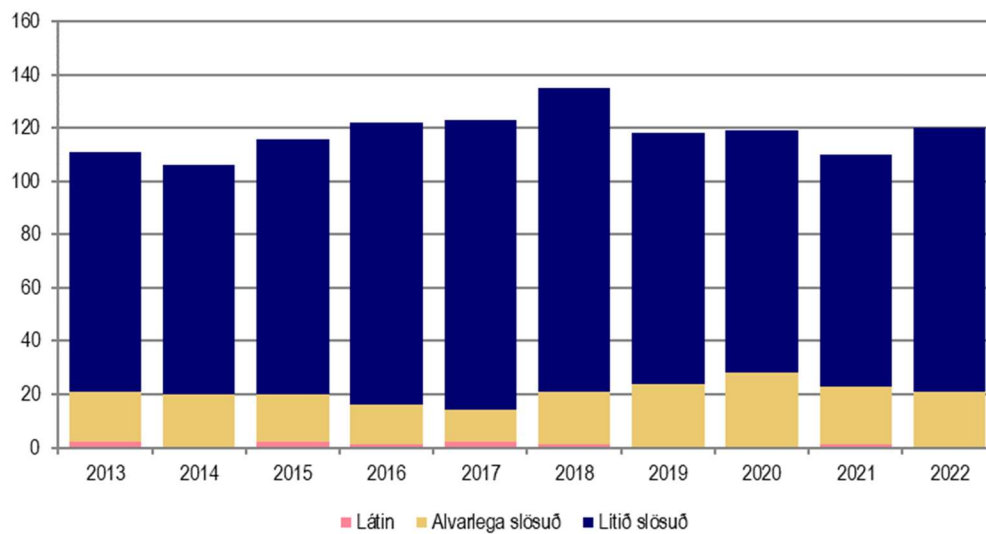

6.3.2 Kyn og aldur slasaðra barna

Kyn og aldur slasaðra barna, 0-14 ára

	Drengir 0-6 ára	Drengir 7-14 ára	Stúlkur 0-6 ára	Stúlkur 7-14 ára	Samtals
2013	15	41	16	39	111
2014	20	40	12	34	106
2015	14	47	13	42	116
2016	14	51	14	43	122
2017	19	51	13	40	123
2018	22	54	20	39	135
2019	13	57	12	36	118
2020	18	64	6	31	119
2021	15	51	9	35	110
2022	13	56	9	42	120
Meðaltal	16,3	51,2	12,4	38,1	118

Kyn og aldur slasaðra barna, 0-14 ára, 2013 - 2022

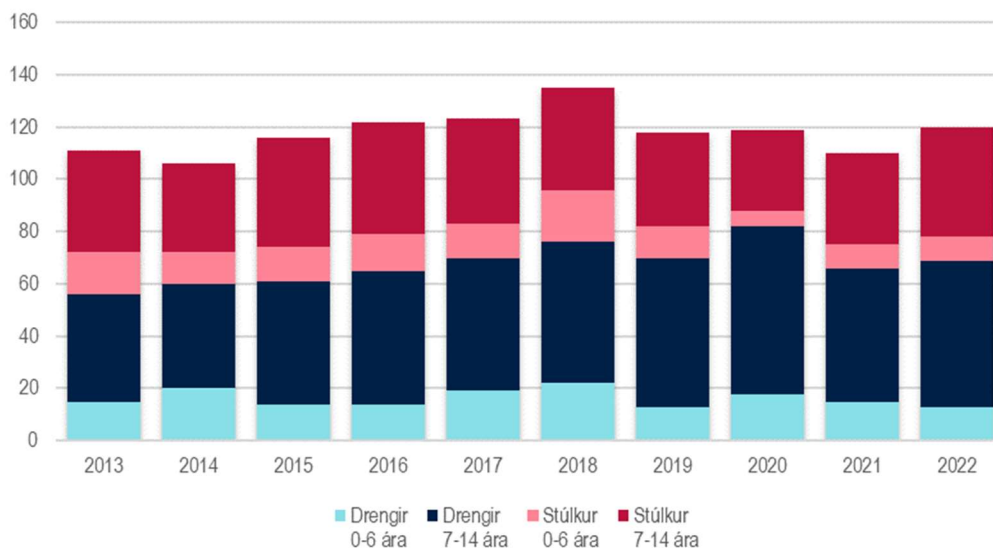

6.3.3 Vegfarendahópar slasaðra barna

Vegfarendahópar slasaðra 0-6 ára barna

	Í fólksbifreið	Í hópifreið	Á reið-/rafhjóli	Fótgangandi	Annað	Samtals
2013	22	0	3	4	2	31
2014	17	0	10	4	1	32
2015	14	1	1	10	1	27
2016	20	1	3	3	1	28
2017	22	1	4	4	1	32
2018	30	0	5	6	1	42
2019	18	0	1	4	2	25
2020	15	1	4	3	1	24
2021	13	0	3	5	3	24
2022	11	0	5	4	2	22
Meðaltal	18,2	0,4	3,9	4,7	1,5	28,7

Vegfarendahópar slasaðra 7-14 ára barna

	Í fólksbifreið	Í hópifreið	Á reið-/rafhjóli	Fótgangandi	Annað	Samtals
2013	42	1	18	15	4	80
2014	31	2	27	12	2	74
2015	38	3	34	12	2	89
2016	44	3	34	11	2	94
2017	26	2	37	18	8	91
2018	36	1	41	13	2	93
2019	36	3	35	17	2	93
2020	31	0	52	8	4	95
2021	14	0	50	10	12	86
2022	5	2	67	11	13	98
Meðaltal	30,3	1,7	39,5	12,7	5,1	89,3

Vegfarendahópar slasaðra 0-14 ára barna

	Í fólksbifreið	Í hópifreið	Á reið-/rafhjóli	Fótgangandi	Annað	Samtals
2013	64	1	21	19	6	111
2014	48	2	37	16	3	106
2015	52	4	35	22	3	116
2016	64	4	37	14	3	122
2017	48	3	41	22	9	123
2018	66	1	46	19	3	135
2019	54	3	36	21	4	118
2020	46	1	56	11	5	119
2021	27	0	53	15	15	110
2022	16	2	72	15	15	120
Meðaltal	48,5	2,1	43,4	17,4	6,6	118

Vegfarendahópar slasaðra 0-6 ára barna

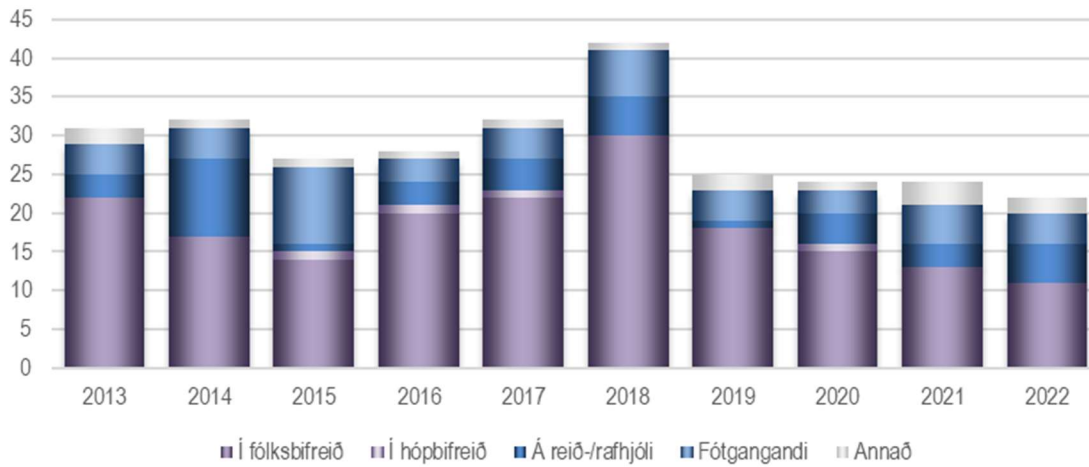

Vegfarendahópar slasaðra 7-14 ára barna

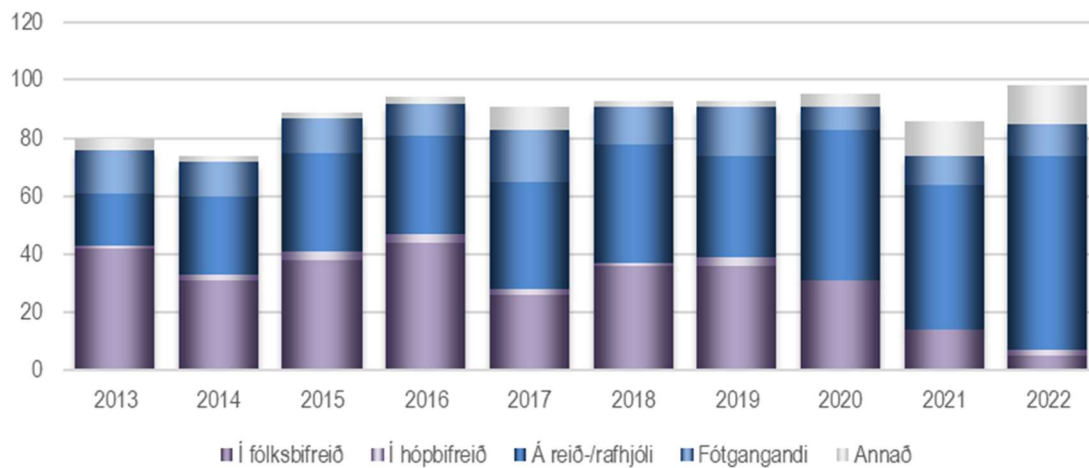

Vegfarendahópar slasaðra 0-14 ára barna

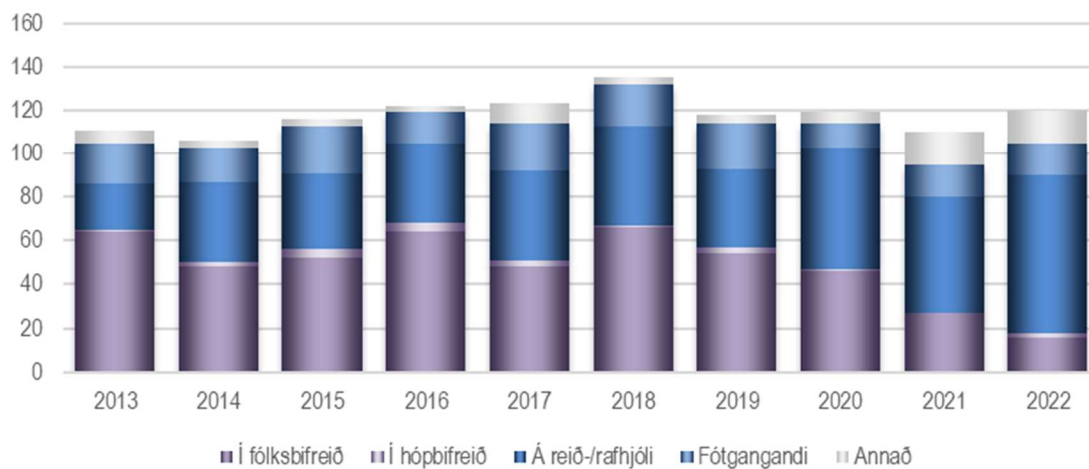

Slösuð 0-6 ára börn

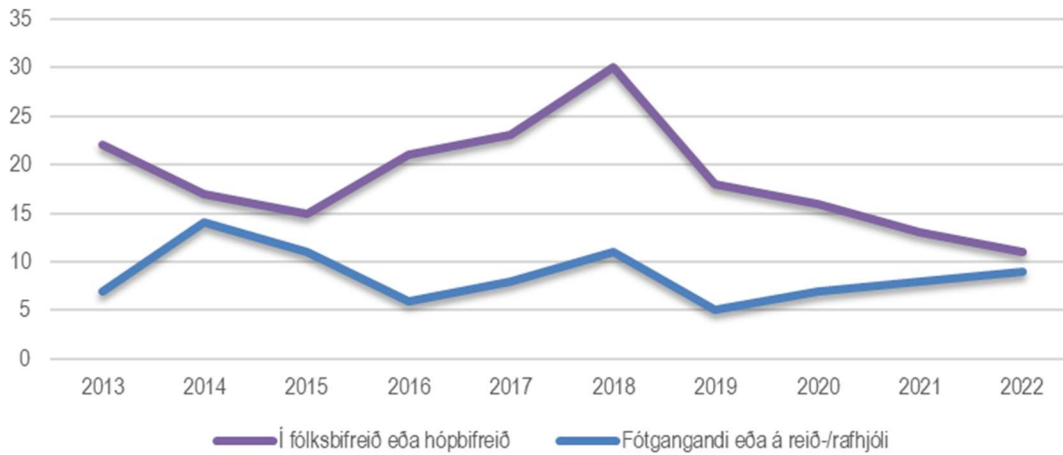

Slösuð 7-14 ára börn

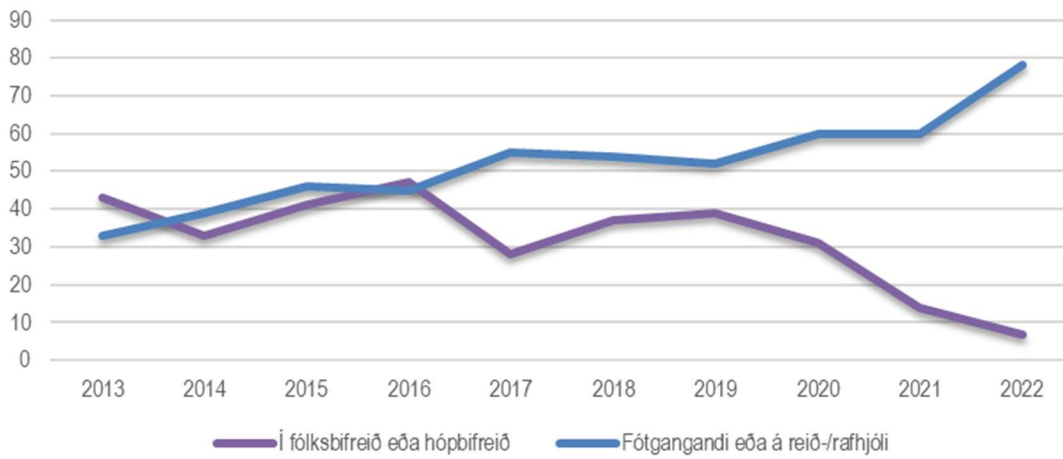

Slösuð 0-14 ára börn

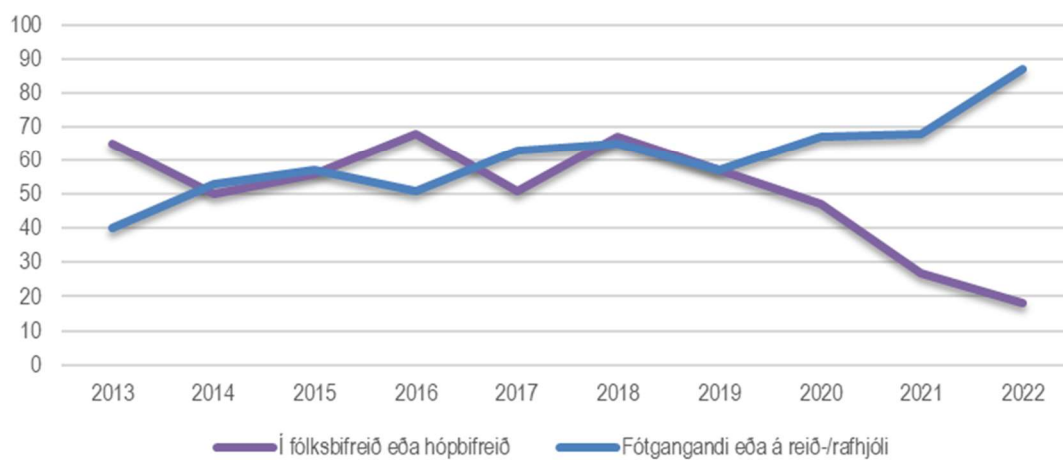

6.4 Ungir öikumenn, 17-20 ára

Ungir öikumenn, 17-20 ára, sem lenda í slysum 2013-2022

	Banaslys	Alvarleg slys	Slys með litlum meiðslum	Samtals slys með meiðslum	Óhöpp án meiðsla	Samtals slys og óhöpp
2013	1	21	171	193	1071	1264
2014	1	25	146	172	1090	1262
2015	4	27	173	204	1071	1275
2016	2	30	167	199	1127	1326
2017	1	25	170	196	1046	1242
2018	0	22	139	161	1200	1361
2019	1	15	126	142	1135	1277
2020	0	15	120	135	919	1054
2021	1	28	139	168	1259	1427
2022	1	17	117	135	1316	1451
Meðaltal	1,2	23	147	171	1123	1294

Ungir öikumenn, 17-20 ára, sem lenda í slysum 2013 - 2022

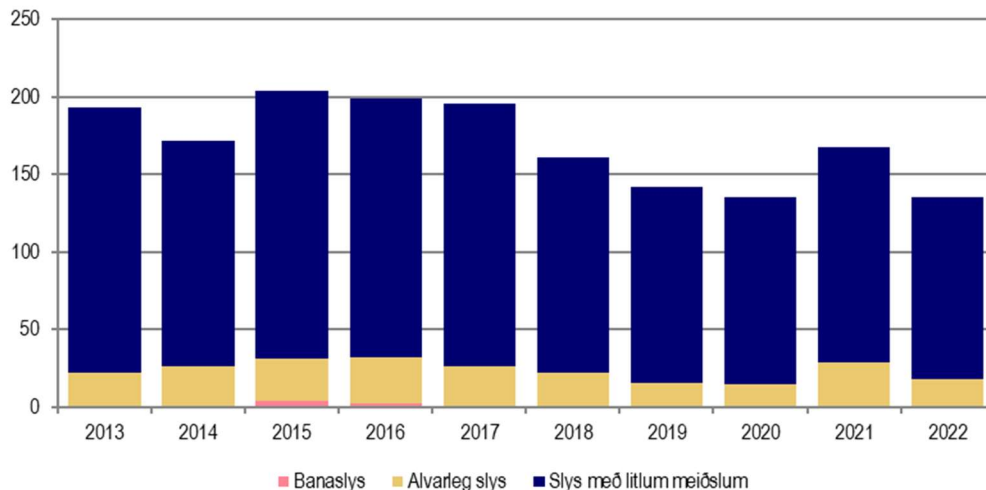

Ungir öikumenn, 17-20 ára, sem lenda í alvarlegum slysum og banaslysum 2013 - 2022

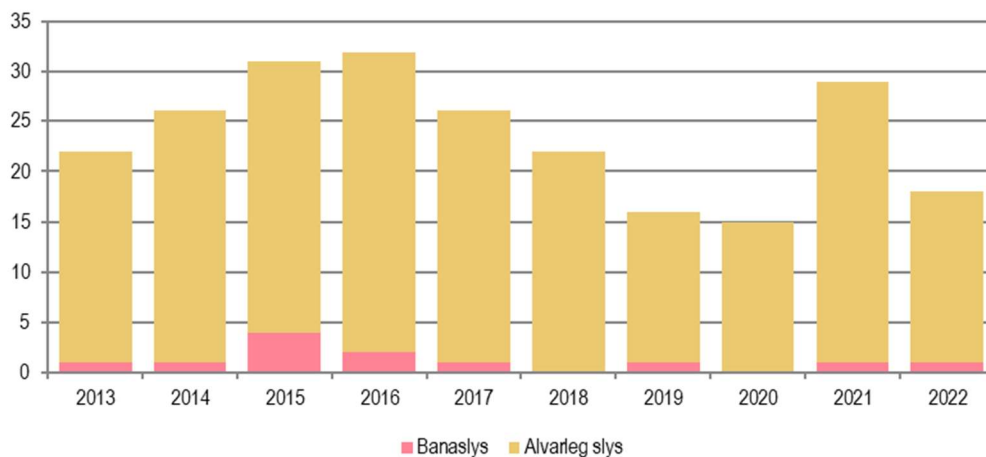

Ungir öikumenn, 17-20 ára, sem valda slysum 2013-2022

	Banaslys	Alvarleg slys	Slys með litlum meiðslum	Samtals slys með meiðslum	Óhöpp án meiðsla	Samtals slys og óhöpp
2013	0	18	135	153	721	874
2014	1	20	109	130	736	866
2015	3	21	143	167	714	881
2016	2	21	134	157	767	924
2017	1	19	133	153	687	840
2018	0	15	98	113	797	910
2019	0	13	104	117	733	850
2020	0	9	98	107	603	710
2021	1	23	105	129	815	944
2022	1	12	88	101	894	995
Meðaltal	0,9	17	115	133	747	879

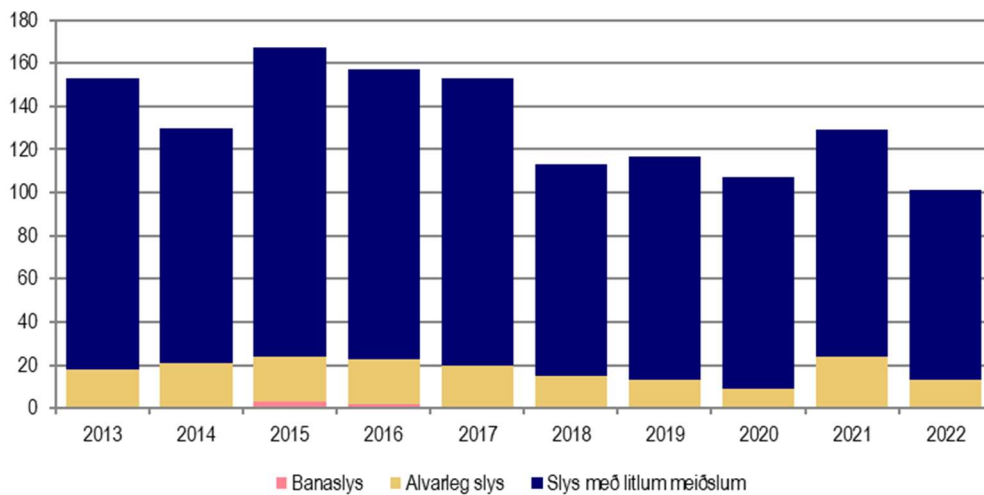
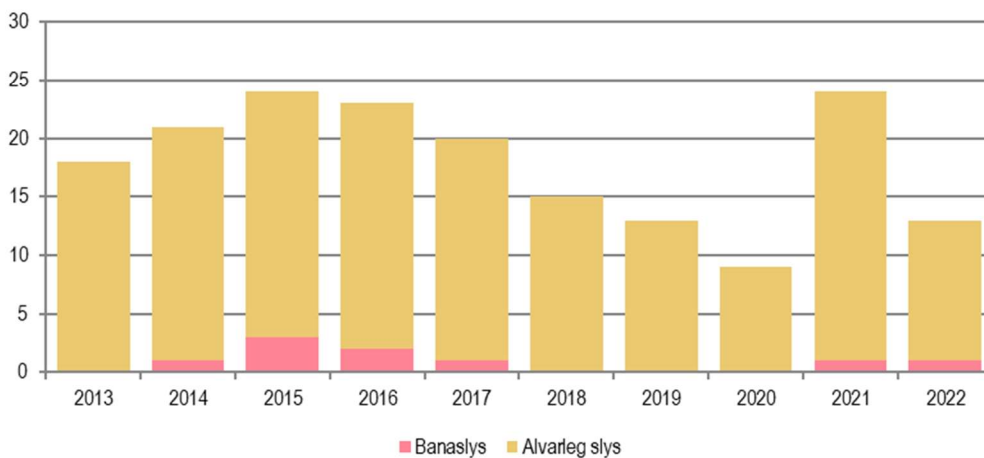
Ungir öikumenn, 17-20 ára, sem valda slysum 2013 - 2022

Ungir öikumenn, 17-20 ára, sem valda alvarlegum slysum og banaslysum 2013 - 2022

6.5 Eldri ökumenn, 67 ára og eldri

Eldri ökumenn, 67 ára og eldri, sem lenda í slysum 2013-2022

	Banaslys	Alvarleg slys	Slys með litlum meiðslum	Samtals slys með meiðslum	Óhöpp án meiðsla	Samtals slys og óhöpp
2013	1	17	80	98	977	1075
2014	0	15	74	89	999	1088
2015	4	16	96	116	1080	1196
2016	7	24	107	138	1173	1311
2017	4	25	92	121	1096	1217
2018	1	27	101	129	1239	1368
2019	0	15	80	95	1198	1293
2020	3	12	93	108	999	1107
2021	2	35	105	142	1187	1329
2022	0	21	93	114	1273	1387
Meðaltal	2,2	21	92	115	1122	1237

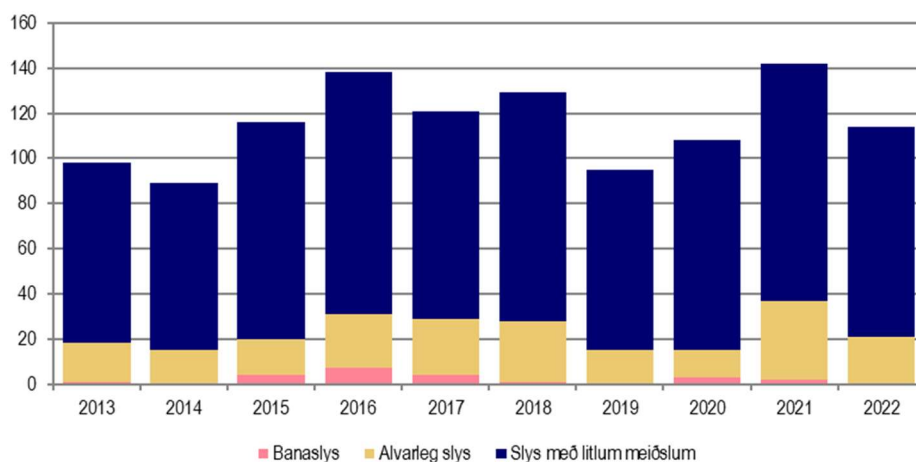
Eldri ökumenn, 67 ára og eldri, sem lenda í slysum 2013 - 2022



Eldri ökumenn, 67 ára og eldri, sem lenda í alvarlegum slysum og banaslysum 2013 - 2022

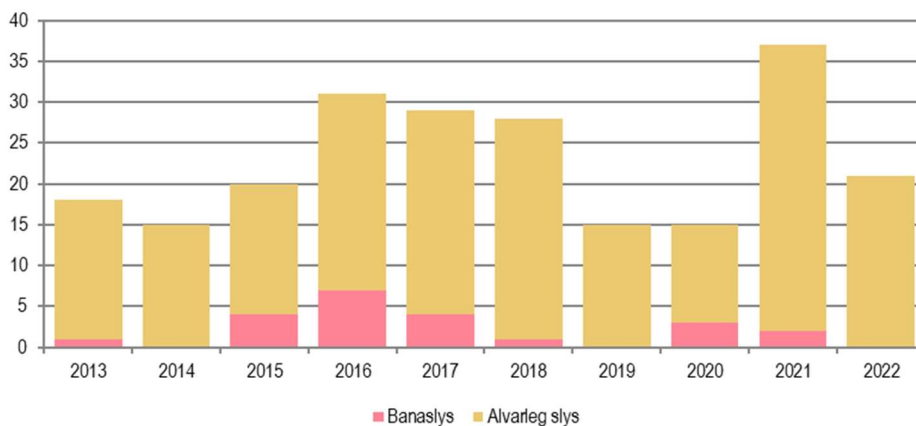

Eldri ökumenn, 67 ára og eldri, sem valda slysum 2013-2022

	Banaslys	Alvarleg slys	Slys með litlum meiðslum	Samtals slys með meiðslum	Óhöpp án meiðsla	Samtals slys og óhöpp
2013	1	13	54	68	572	640
2014	0	9	50	59	557	616
2015	4	9	69	82	635	717
2016	4	19	74	97	642	739
2017	3	16	58	77	628	705
2018	1	20	58	79	693	772
2019	0	8	53	61	668	729
2020	1	9	64	74	561	635
2021	1	31	62	94	703	797
2022	0	17	65	82	721	803
Meðaltal	1,5	15	61	77	638	715

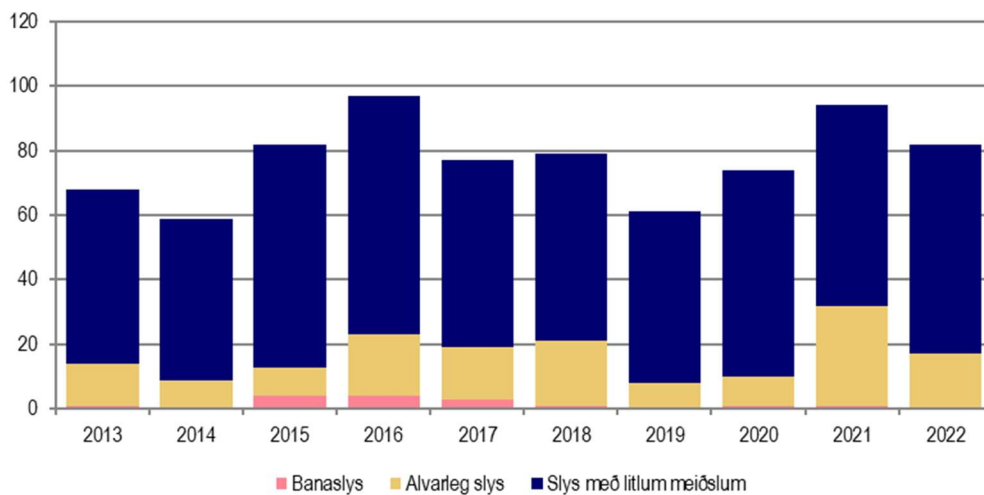
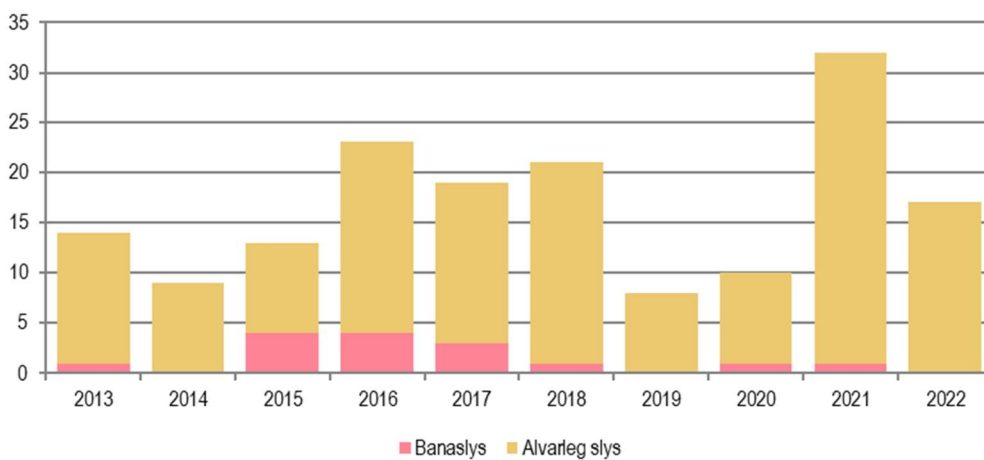
Eldri ökumenn, 67 ára og eldri, sem valda slysum 2013 - 2022

Eldri ökumenn, 67 ára og eldri, sem valda alvarlegum slysum og banaslysum 2013 - 2022

7 Búseta

7.1 Fjöldi slasaðra og fjöldi ökumanna eftir búsetu 2022

	Íbúafjöldi 2022	Fjöldi slasaðra eftir búsetu 2022	Fjöldi ökumanna í slysum með meiðslum eftir búsetu 2022	Fjöldi slasaðra eftir búsetu á hverja 1000 íbúa 2022	Fjöldi ökumanna í slysi með meiðslum eftir búsetu á hverja 1000 íbúa 2022
Höfuðborgarsvæðið	240891	530	644	2,20	2,67
Suðurnes	29108	80	107	2,75	3,68
Vesturland	17252	34	43	1,97	2,49
Vestfirðir	6954	24	21	3,45	3,02
Norðurland vestra	8609	25	21	2,90	2,44
Norðurland eystra	30025	79	92	2,63	3,06
Austurland	13431	37	39	2,75	2,90
Suðurland	29978	81	100	2,70	3,34
Reykjavík	135688	322	381	2,37	2,81
Seltjarnarnes	4720	6	5	1,27	1,06
Kópavogur	38998	90	103	2,31	2,64
Garðabær	18445	35	38	1,90	2,06
Hafnarfjörður	29763	50	76	1,68	2,55
Mosfellsbær	13277	27	41	2,03	3,09
Reykjanesbær	20416	56	77	2,74	3,77
Grindavík	3585	11	13	3,07	3,63
Akranes	7830	12	15	1,53	1,92
Borgarnes	2160	2	6	0,93	2,78
Ísafjörður	2745	9	8	3,28	2,91
Sauðárkrúkur	2603	6	3	2,31	1,15
Akureyri	19405	47	62	2,42	3,20
Húsavík	2438	5	8	2,05	3,28
Egilsstaðir	2989	7	8	2,34	2,68
Selfoss	9349	21	31	2,25	3,32
Vestmannaeyjar	4414	9	10	2,04	2,27

7.2 Fjöldi slasaðra og fjöldi ökumanna eftir búsetu 2017-2021

	Meðalíbúafjöldi 2017 - 2021	Meðalfjöldi slasaðra eftir búsetu 2017 - 2021	Meðalfjöldi ökumanna í slysum með meiðslum eftir búsetu 2017 - 2021	Meðalfjöldi slasaðra eftir búsetu á hverja 1000 íbúa 2017 - 2021	Meðalfjöldi ökumanna í slysi með meiðslum eftir búsetu á hverja 1000 íbúa 2017 - 2021
Höfuðborgarsvæðið	227433	540	638	2,37	2,80
Suðurnes	26582	80	96	2,99	3,62
Vesturland	16676	52	57	3,14	3,44
Vestfirðir	6746	16	18	2,43	2,67
Norðurland vestra	8474	25	27	2,97	3,16
Norðurland eystra	29177	101	107	3,47	3,66
Austurland	12940	43	43	3,34	3,29
Suðurland	27316	84	90	3,08	3,29
Reykjavík	127867	310	361	2,43	2,83
Seltjarnarnes	4626	8	8	1,64	1,82
Kópavogur	36897	80	100	2,17	2,72
Garðabær	16371	38	44	2,31	2,71
Hafnarfjörður	29514	71	87	2,39	2,94
Mosfellsbær	11529	31	35	2,69	3,05
Reykjanesbær	18020	46	58	2,53	3,23
Grindavík	3404	13	12	3,76	3,64
Akranes	7381	22	25	3,01	3,33
Borgarnes	2054	4	6	2,14	2,73
Ísafjörður	2665	6	6	2,33	2,40
Sauðárkrúkur	2608	7	7	2,68	2,84
Akureyri	18651	64	69	3,43	3,68
Húsavík	2461	5	5	2,03	2,19
Egilsstaðir	2913	7	9	2,54	3,02
Selfoss	8079	29	30	3,56	3,74
Vestmannaeyjar	4316	7	9	1,67	2,18

7.3 Fjöldi slasaðra eftir búsetu 2022 m.v. 2017-2021 (Gröf)

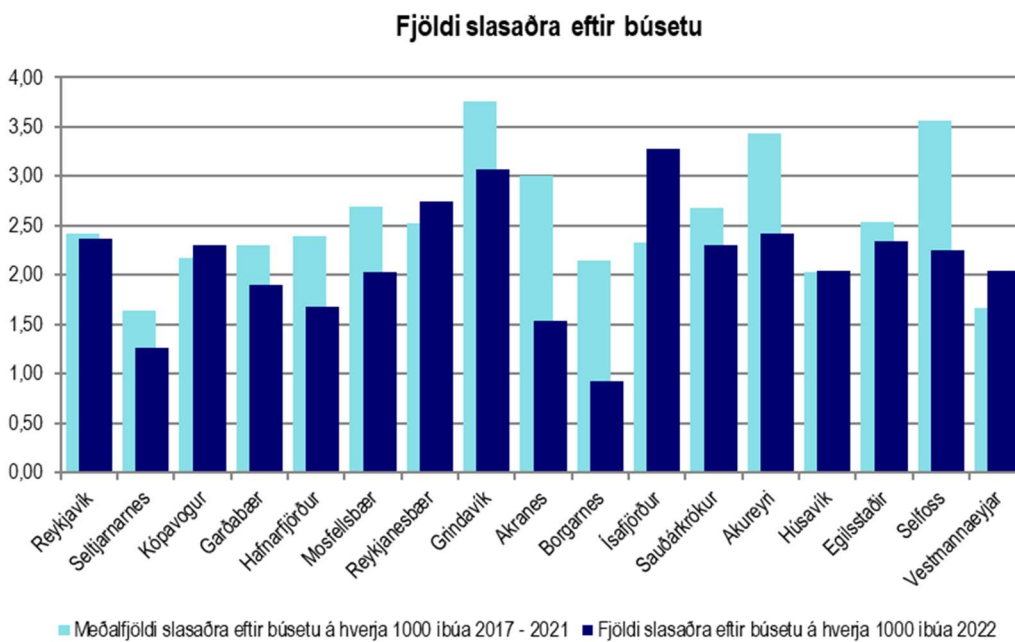
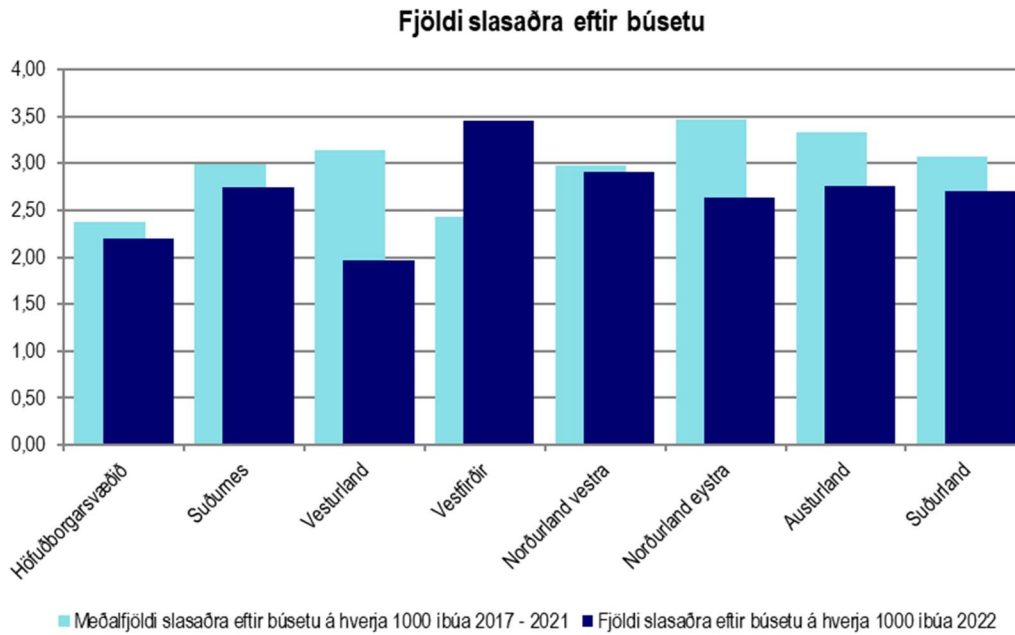

7.4 Fjöldi ökumanna í slysum eftir búsetu 2022 m.v. 2017-2021 (Gröf)

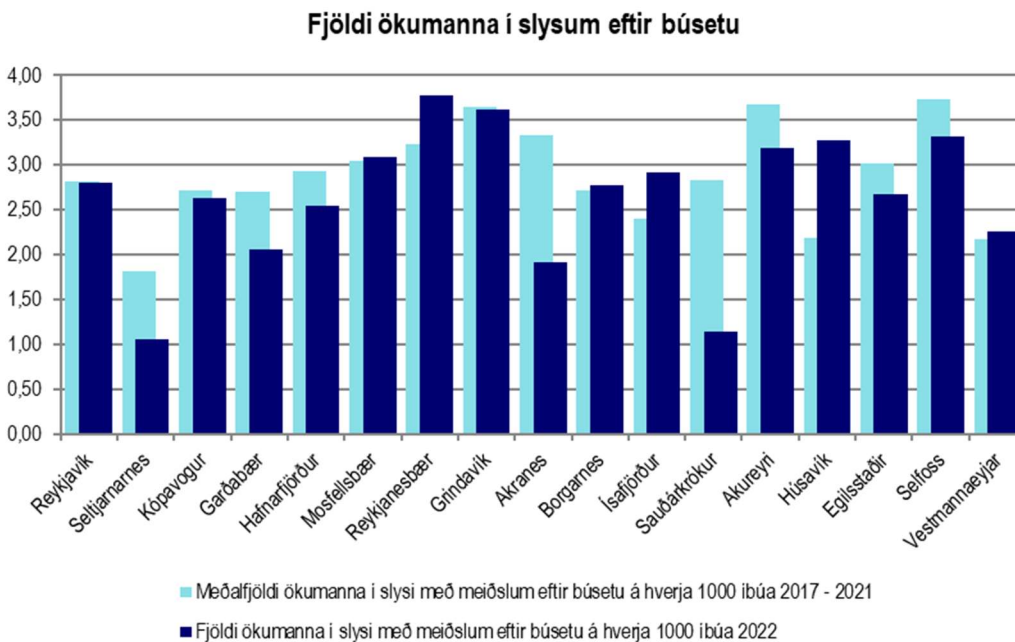
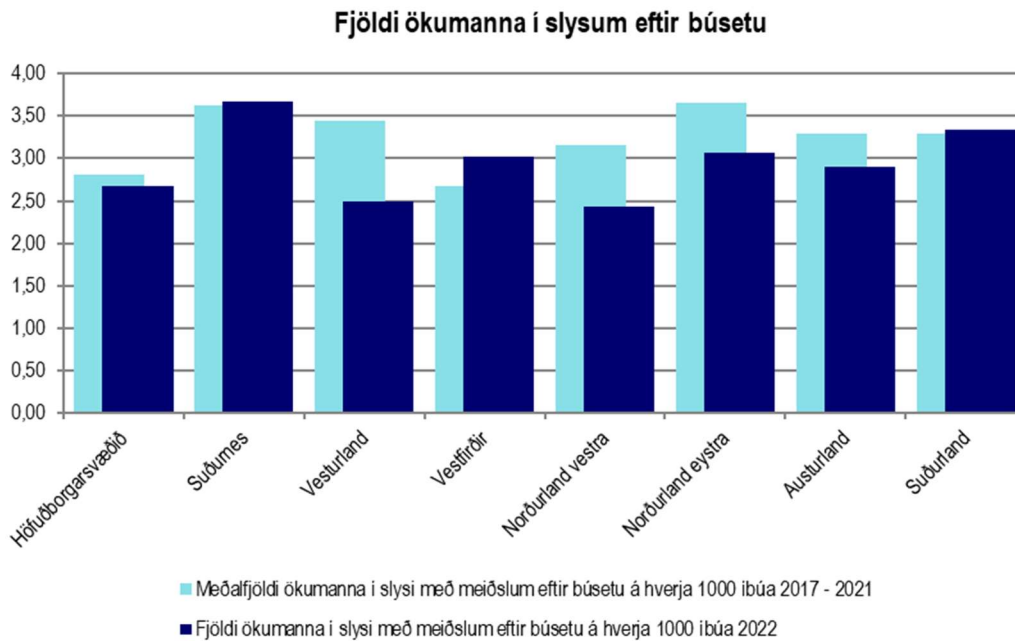

8 Þjóðerni

8.1 Þjóðerni slasaðra

Íslendingar

	Látnir	Alvarlega slasaðir	Lítið slasaðir	Slasaðir og látnir samtals
Ísland	6	158	716	880

Erlendir ferðamenn

	Látnir	Alvarlega slasaðir	Lítið slasaðir	Slasaðir og látnir samtals
Bandaríkin	0	4	12	16
Frakkland	0	2	6	8
Bretland	0	2	5	7
Spánn	0	1	5	6
Þýskaland	1	1	3	5
Austurríki	1	1	1	3
Portúgal	0	1	2	3
Litháen	0	2	0	2
Grikkland	0	1	1	2
Singapúr	0	0	2	2
Japan	0	0	2	2
Indland	0	0	2	2
Svíþjóð	0	1	0	1
Kazakhstan	0	1	0	1
Ítalía	0	1	0	1
Annað	0	0	14	14
Samtals	2	18	55	75

Erlendir ríkisborgarar búsettir á Íslandi

	Látnir	Alvarlega slasaðir	Lítið slasaðir	Slasaðir og látnir samtals
Pólland	0	9	62	71
Litháen	0	3	6	9
Portúgal	0	0	7	7
Lettland	1	0	5	6
Víetnam	0	0	6	6
Bretland	0	1	4	5
Ungverjaland	0	0	5	5
Spánn	0	0	5	5
Palestína	0	0	4	4
Grikkland	0	0	4	4
Svíþjóð	0	1	2	3
Úkraína	0	0	3	3
Slóvakía	0	0	3	3
Rúmenía	0	0	3	3
Þýskaland	0	0	3	3
Annað	0	5	33	38
Samtals	1	19	155	175

Samtals

	Látnir	Alvarlega slasaðir	Lítið slasaðir	Slasaðir og látnir samtals
Íslendingar	6	158	716	880
Erlendir ferðamenn	2	18	55	75
Erlendir ríkisborgarar búsettir á Íslandi	1	19	155	175
Samtals	9	195	926	1130

Hlutfall

	Látnir	Alvarlega slasaðir	Lítið slasaðir	Slasaðir og látnir samtals
Íslendingar	67%	81%	77%	78%
Erlendir ferðamenn	22%	9%	6%	7%
Erlendir ríkisborgarar búsettir á Íslandi	11%	10%	17%	15%
Samtals	100%	100%	100%	100%

Hlutfall slasaðra og látinna 2022

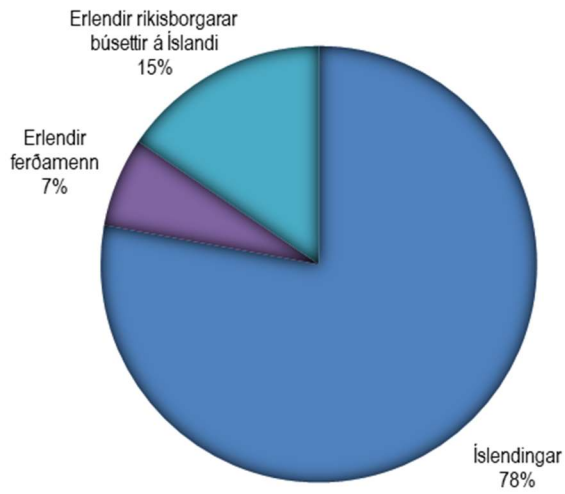

Hlutfall látinna 2022

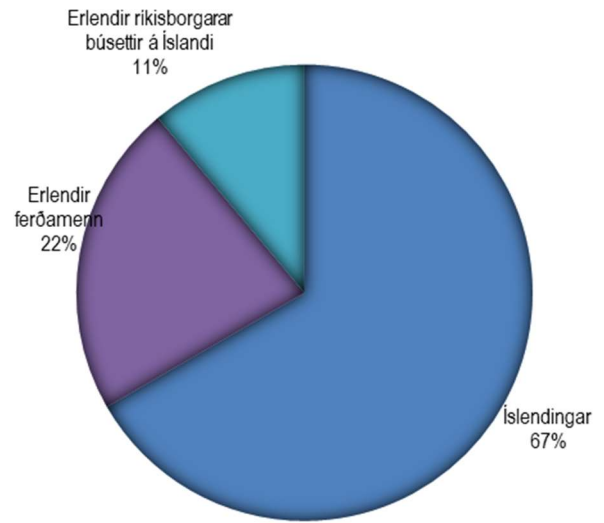

Hlutfall slasaðra og látinna

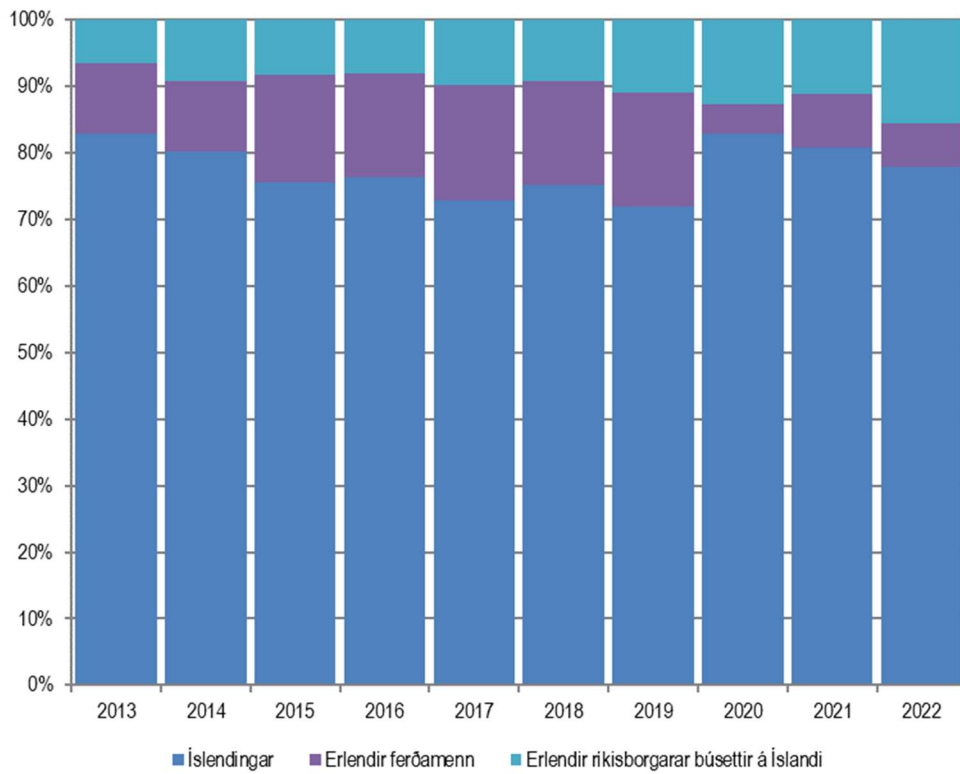

8.2 Þjóðerni ökumanna sem lenda í slysum og óhöppum

Tölur í þessum kafla eiga við um fjölda ökumanna í slysum, hvort sem þeir slasast eða ekki og hvort sem einhver slasast í þeirra ökutæki eða ekki. Í hverju slysi er eitt eða fleiri ökutæki og því er heildarfjöldi ökutækja alltaf jafnmikill eða meiri en fjöldi slysa. Sem dæmi létust 9 manns í 9 banaslysum en í þessum 9 banaslysum komu 12 ökutæki við sögu og þar með 12 ökumenn.

Íslendingar undir stýri sem lenda í slysum og óhöppum 2022

	Banaslys	Alvarleg slys	Slys með litlum meiðslum	Óhöpp án meiðsla	Slys og óhöpp samtals
Íslendingar	10	214	896	9426	10536

Erlendir ferðamenn undir stýri sem lenda í slysum 2022

	Banaslys	Alvarleg slys	Slys með litlum meiðslum	Óhöpp án meiðsla	Slys og óhöpp samtals
óþekkt	0	0	0	149	149
Bandaríkin	0	6	10	58	74
Þýskaland	0	1	3	47	51
Frakkland	0	3	6	33	42
Bretland	0	2	5	21	28
Ítalía	0	1	1	24	26
Spánn	0	1	4	18	23
Kína	0	0	0	22	22
Holland	0	0	2	15	17
Pólland	0	0	2	14	16
Kanada	0	0	1	12	13
Sviss	0	0	1	9	10
Indland	0	0	1	8	9
Danmörk	0	0	0	9	9
Belgía	0	1	0	7	8
Annað	1	6	11	87	105
Samtals	1	21	47	533	602

Erlendir ríkisborgarar búsettir á Íslandi undir stýri sem lenda í slysum eða óhöppum 2022

	Banaslys	Alvarleg slys	Slys með litlum meiðslum	Óhöpp án meiðsla	Slys og óhöpp samtals
Pólland	0	7	73	633	713
Litháen	0	1	12	120	133
Lettland	1	1	9	64	75
Rúmenía	0	0	5	59	64
Víetnam	0	0	4	45	49
Ísland	0	0	1	42	43
Spánn	0	1	4	34	39
Portúgal	0	0	5	32	37
Albanía	0	0	0	27	27
Úkraína	0	0	4	22	26
Þýskaland	0	0	3	22	25
Ungverjaland	0	1	3	20	24
Bretland	0	1	4	17	22
Króatía	0	0	1	18	19
Búlgaría	0	0	0	17	17
Annað	0	8	53	748	809
Samtals	1	20	181	1920	2122

Samtals öikumenn sem lenda í slysum eða óhöppum 2022

	Banaslys	Alvarleg slys	Slys með litlum meiðslum	Óhöpp án meiðsla	Slys og óhöpp samtals
Íslendingar	10	214	896	9426	10546
Erlendir ferðamenn	1	21	47	533	602
Erlendir ríkisborgarar búsettir á Íslandi	1	20	181	1920	2122
Samtals	12	255	1124	11879	13270

Hlutfall öikumanna sem lenda í slysum eða óhöppum 2022

	Banaslys	Alvarleg slys	Slys með litlum meiðslum	Óhöpp án meiðsla	Slys og óhöpp samtals
Íslendingar	83%	84%	80%	79%	79%
Erlendir ferðamenn	8%	8%	4%	4%	5%
Erlendir ríkisborgarar búsettir á Íslandi	8%	8%	16%	16%	16%
Samtals	100%	100%	100%	100%	100%

Ökumenn sem lenda í banaslysum 2022

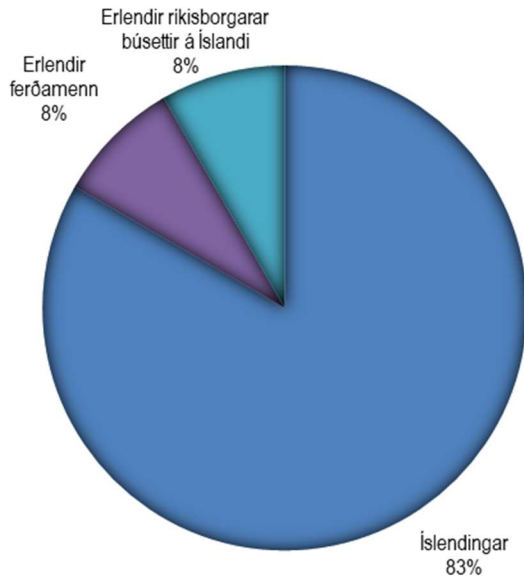

Ökumenn sem lenda í slysum með meiðslum 2022

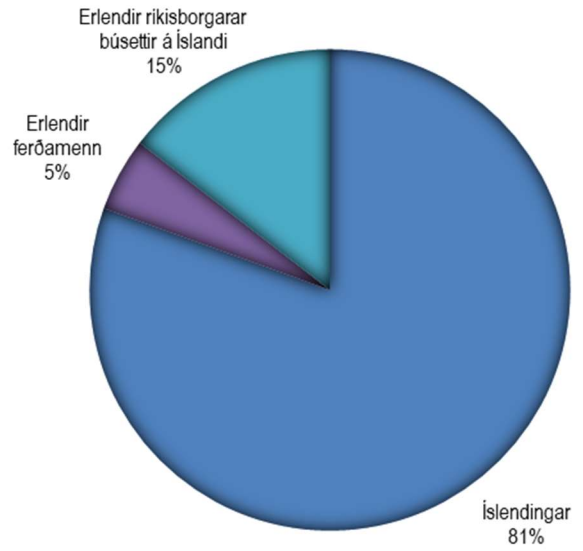

Hlutfall ökumanna í slysum með meiðslum

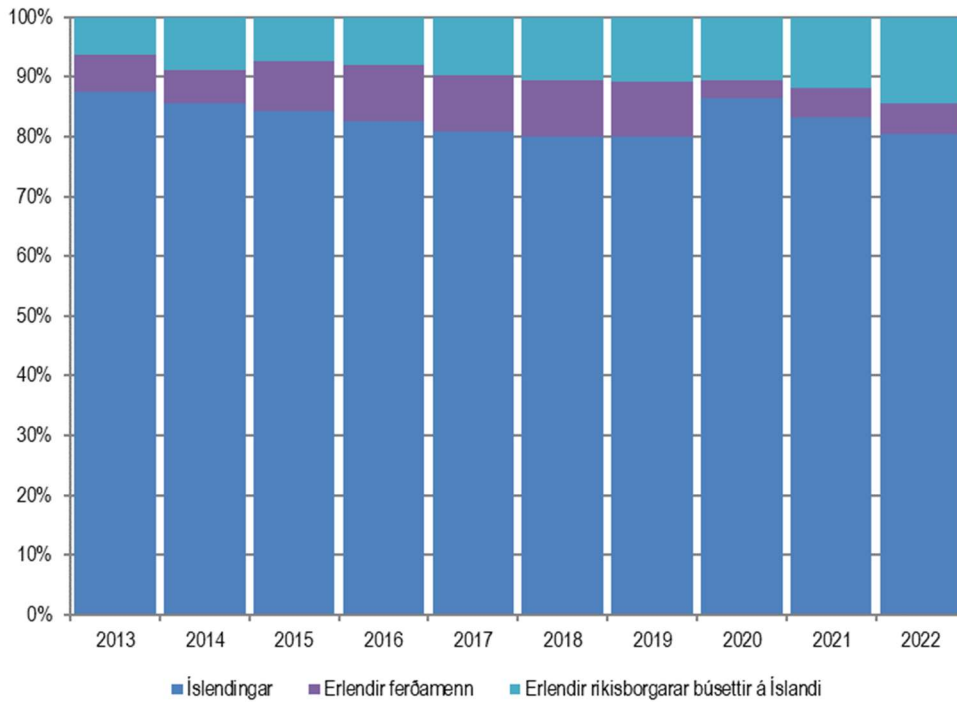

8.3 Slasaðir erlendir ferðamenn 2013-2022

Slasaðir erlendir ferðamenn 2013-2022

	Látnir	Alvarlega slasaðir	Lítið slasaðir	Slasaðir og látnir samtals
2013	2	18	109	129
2014	0	21	102	123
2015	5	26	182	213
2016	2	47	174	223
2017	5	48	186	239
2018	6	26	170	202
2019	2	43	148	193
2020	0	2	43	45
2021	0	17	77	94
2022	2	18	55	75
Samtals	24	266	1246	1536

Slasaðir erlendir ferðamenn 2013 - 2022

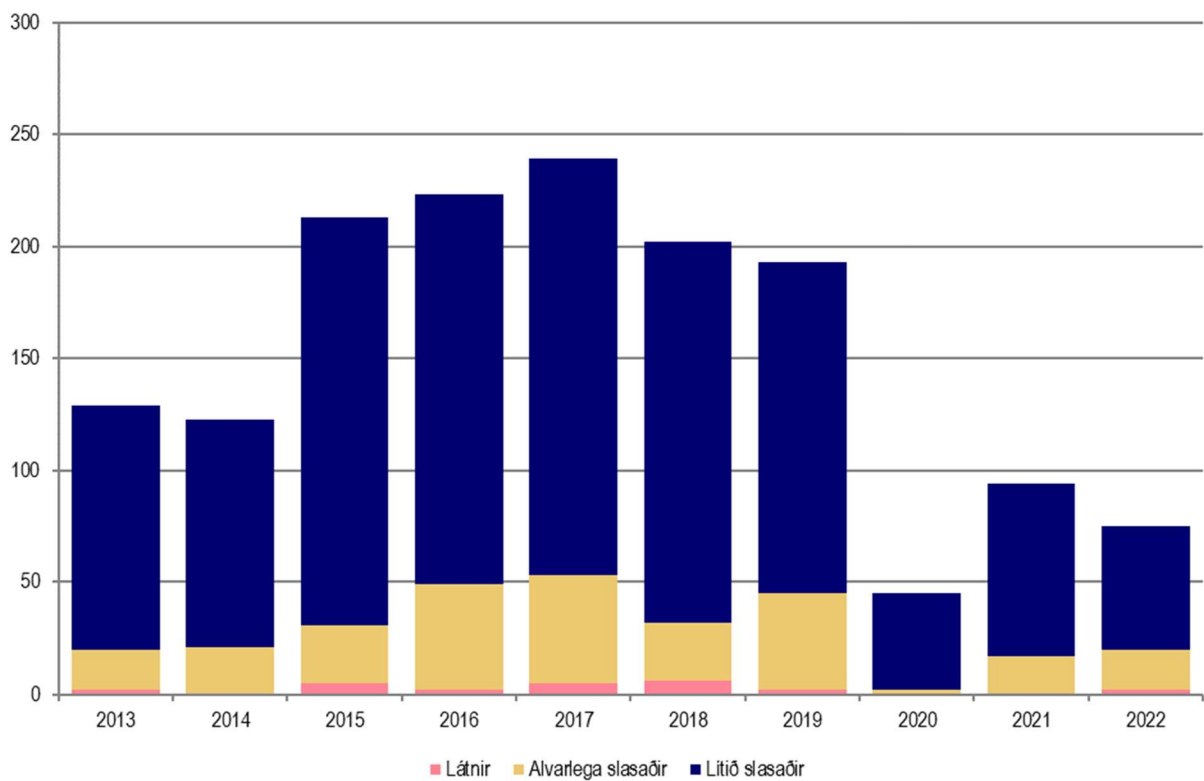

Slasaðir erlendir ferðamenn m.v. fjölda ferðamanna á landinu 2013-2022

	Fjöldi ferðamanna um Leifsstöð	Slasaðir ferðamenn	Látnir og alvarlega slasaðir ferðamenn	Slasaðir á hverja 100.000 ferðamenn	Látnir og alvarlega slasaðir á hverja milljón ferðamenn
2013	781.016	129	20	16,5	25,6
2014	969.181	123	21	12,7	21,7
2015	1.261.938	213	31	16,9	24,6
2016	1.767.726	223	49	12,6	27,7
2017	2.195.271	239	53	10,9	24,1
2018	2.315.925	202	32	8,7	13,8
2019	1.986.153	193	45	9,7	22,7
2020	478.510	45	2	9,4	4,2
2021	687.802	94	17	13,7	24,7
2022	1.696.785	75	20	4,4	11,8
Meðaltal	1.414.031	153,6	29	11,6	20,1

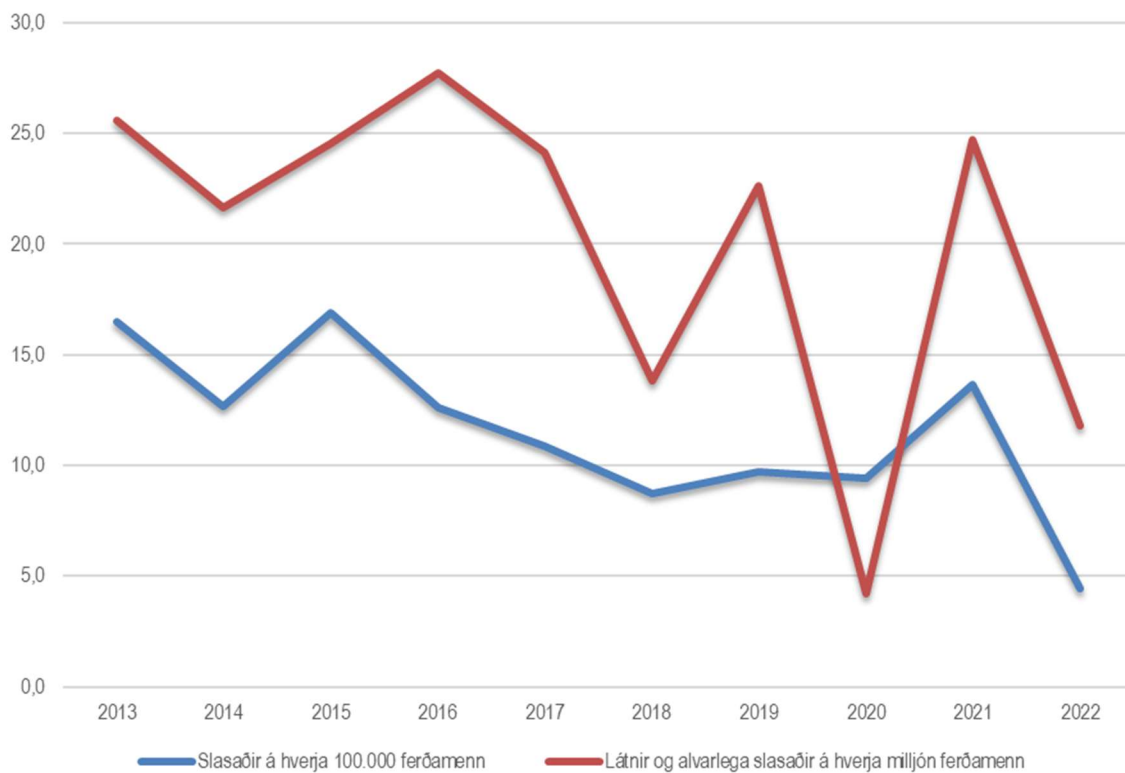
Öryggi erlendra ferðamanna á Íslandi

Slasaðir og látnir erlendir ferðamenn 2018 - 2022

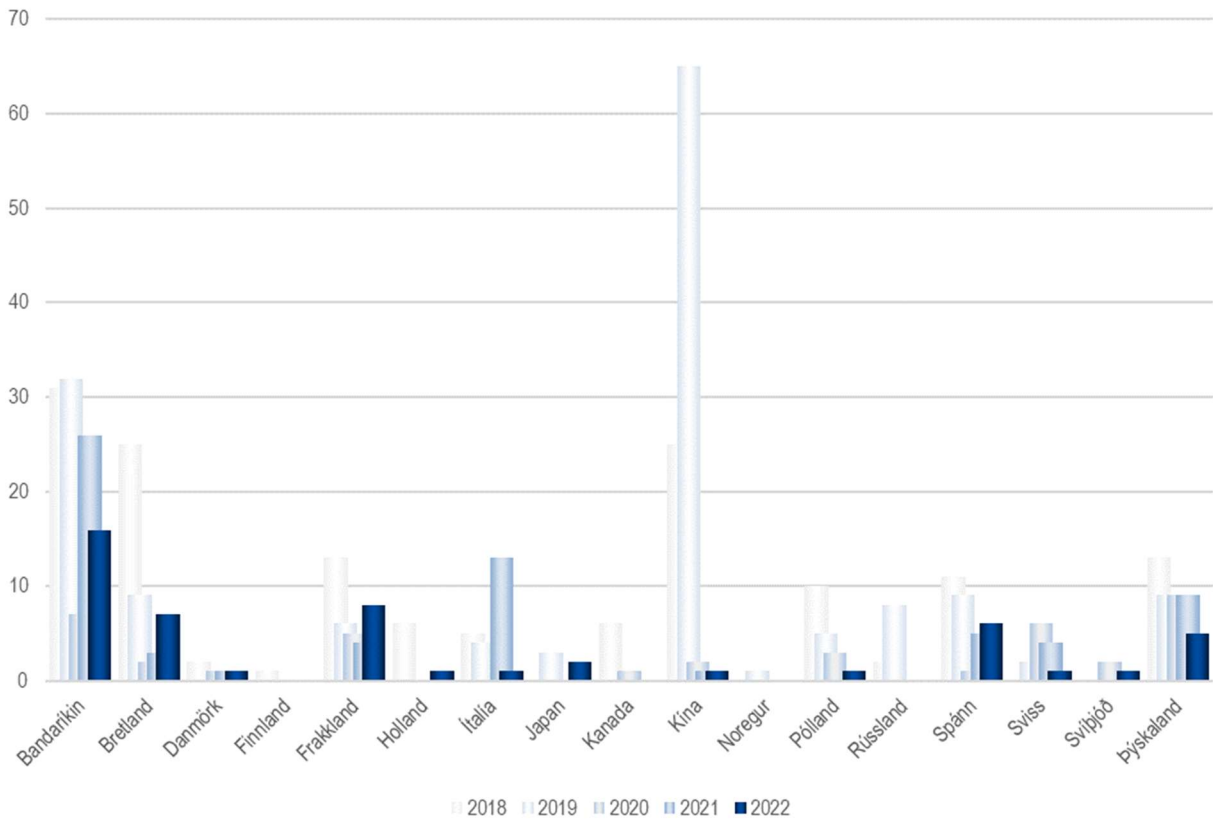

Slasaðir og látnir erlendir ferðamenn á hverja 100.000 ferðamenn af viðkomandi þjóðerni 2018 - 2022

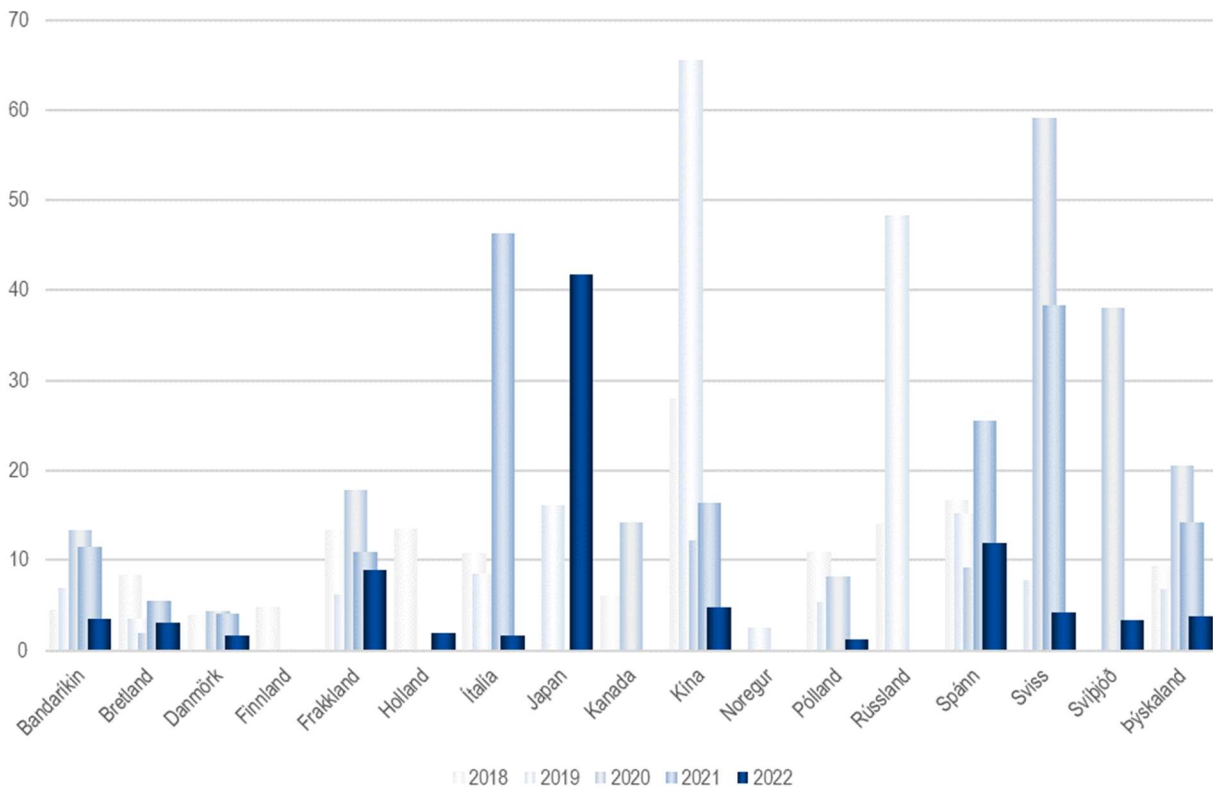

Slasaðir erlendir ferðamenn eftir árstíma 2013 - 2022

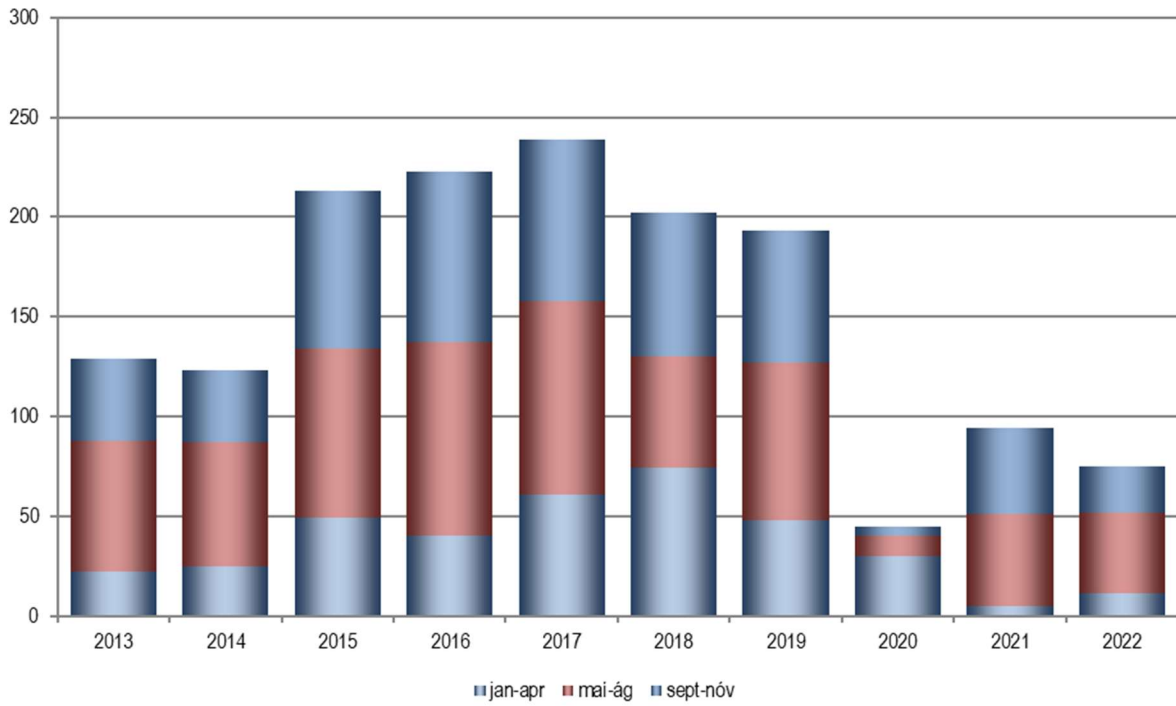

Slasaðir erlendir ferðamenn eftir árstíma 2013 - 2022

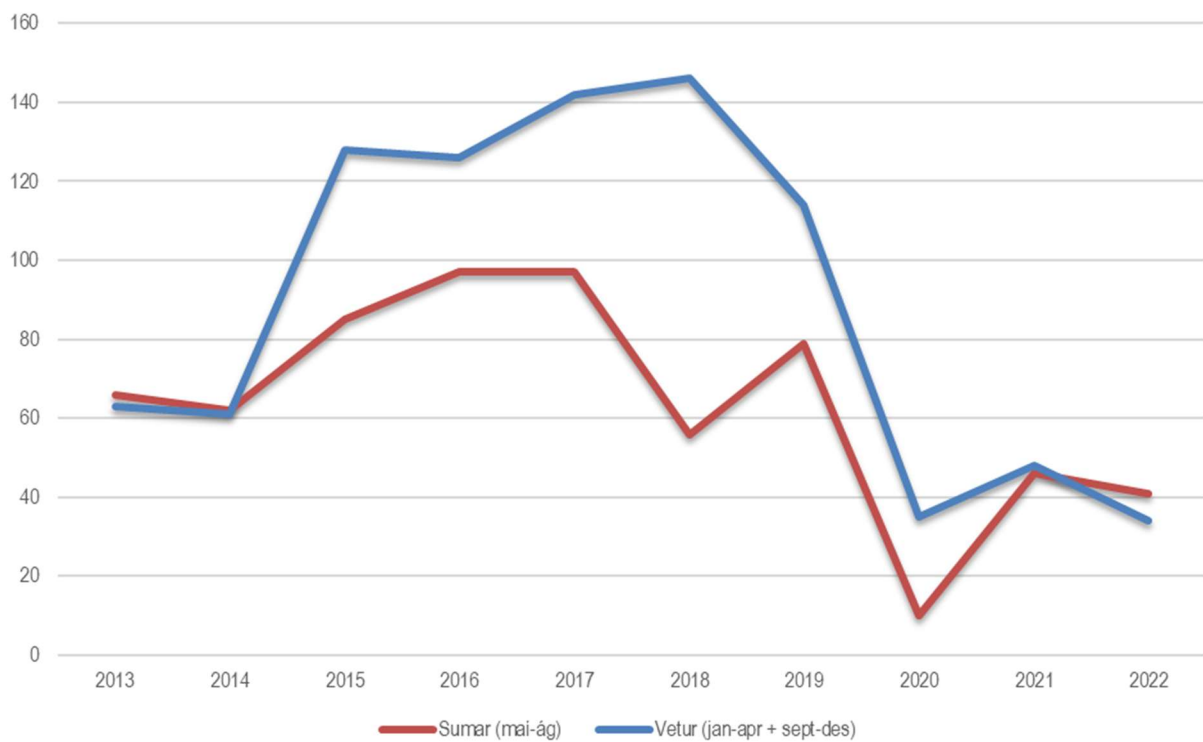

8.4 Erlendir ferðamenn undir stýri sem lenda í slysum 2018-2022

Erlendir ferðamenn undir stýri sem lenda í slysum með meðliðslum 2018 - 2022

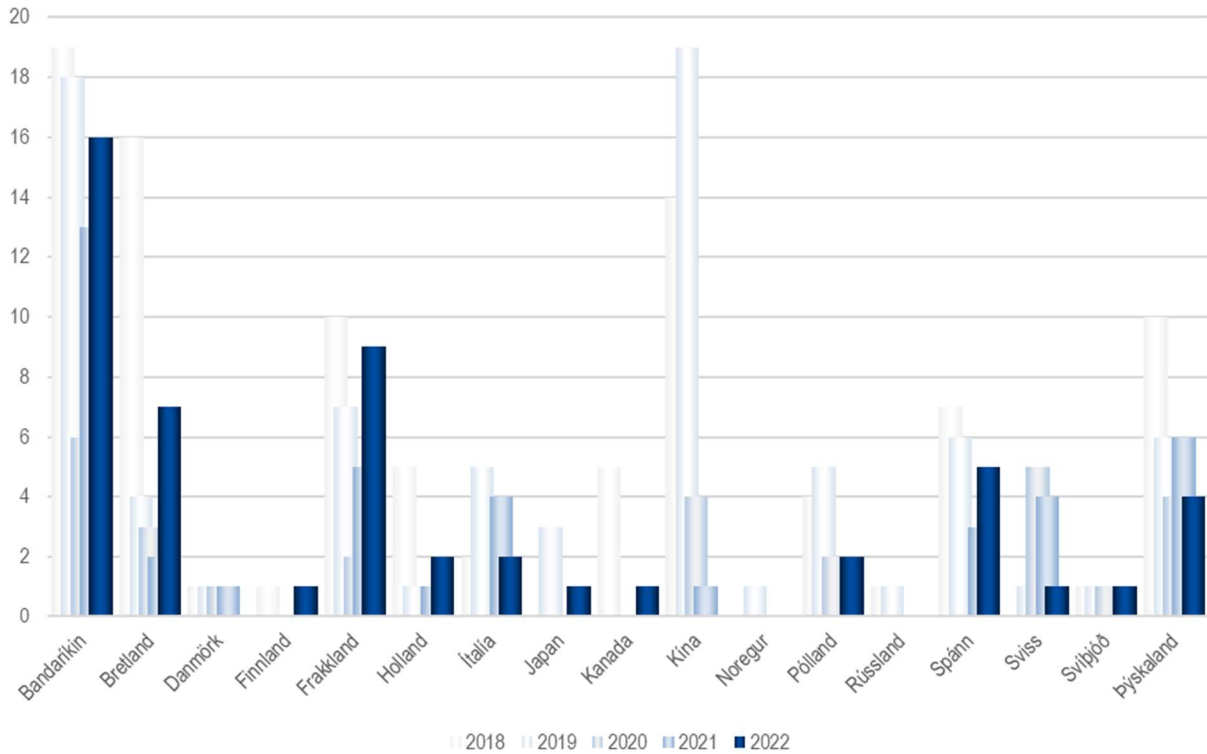

Erlendir ferðamenn undir stýri sem lenda í slysum með meðliðslum á hverja 100.000 ferðamenn af viðkomandi þjóðerni 2018 - 2022

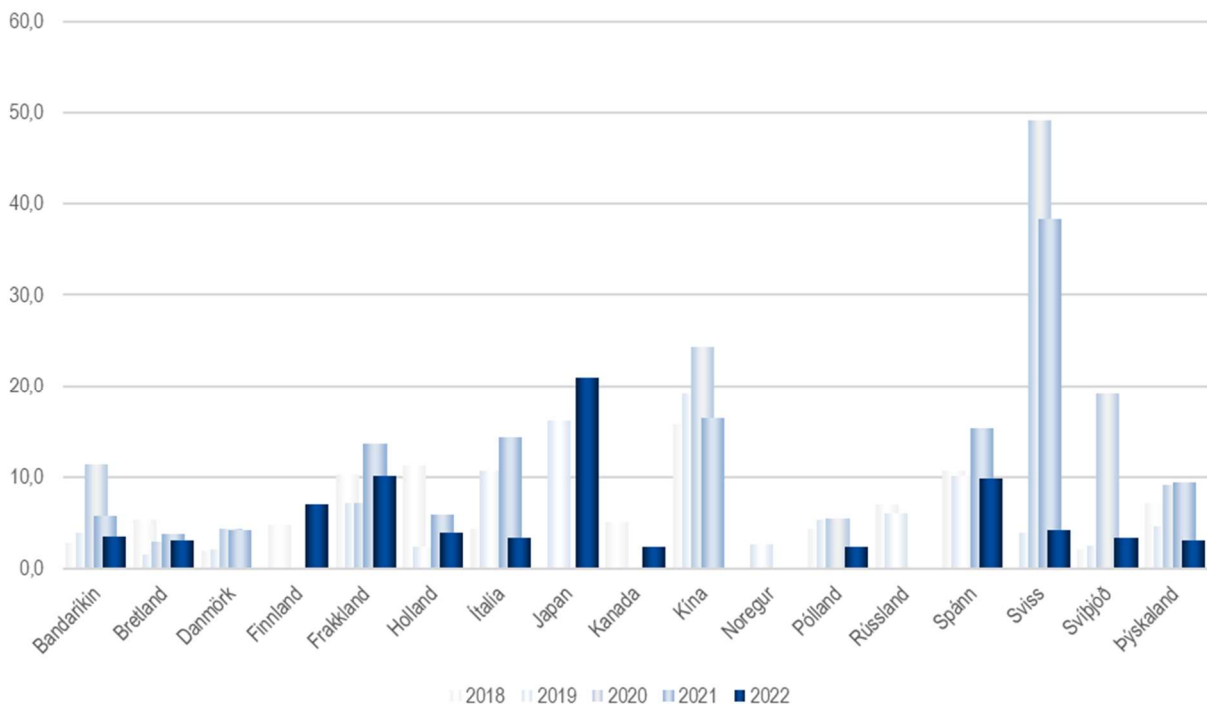

8.5 Slasaðir erlendir ríkisborgarar búsettir á Íslandi 2013-2022

Slasaðir erlendir ríkisborgarar búsettir á Íslandi

	Látnir	Alvarlega slasaðir	Lítið slasaðir	Slasaðir og látnir samtals
2013	0	9	72	81
2014	1	11	96	108
2015	2	16	91	109
2016	2	17	96	115
2017	4	19	113	136
2018	3	10	105	118
2019	1	19	105	125
2020	2	14	112	128
2021	3	20	107	130
2022	1	19	155	175
Samtals	19	154	1052	1225

Slasaðir erlendir ríkisborgarar búsettir á Íslandi
2013 - 2022

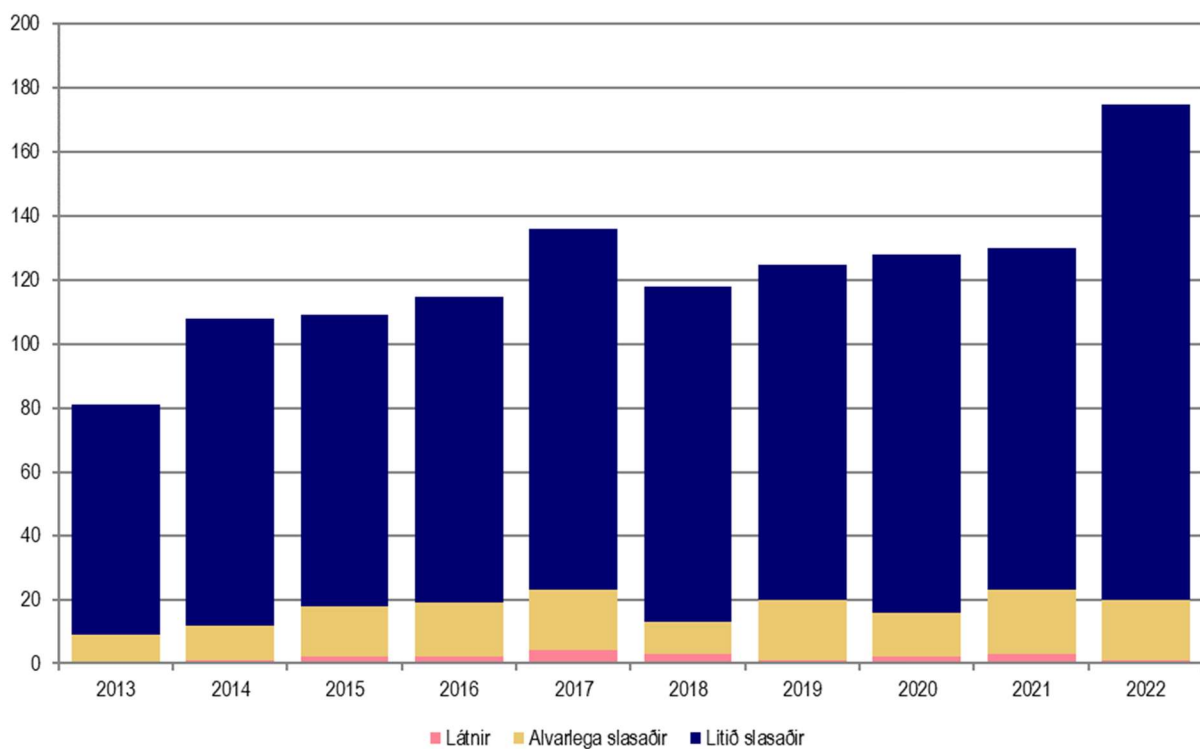

Slasaðir erlendir ríkisborgarar búsettir hérlendis m.v. fjölda þeirra á landinu 2013-2022

	Fjöldi erlendra ríkisborgara sem búsettir eru á Íslandi	Slasaðir erlendir ríkisborgarar búsettir á Íslandi	Látnir og alvarlega slasaðir erlendir ríkisborgarar búsettir á Íslandi	Slasaðir á hverja 10.000 erlendra ríkisborgara	Látnir og alvarlega slasaðir á hverja 100.000 erlendra ríkisborgara
2013	21.446	81	9	37,8	42,0
2014	22.744	108	12	47,5	52,8
2015	24.294	109	18	44,9	74,1
2016	26.485	115	19	43,4	71,7
2017	30.275	136	23	44,9	76,0
2018	37.830	118	13	31,2	34,4
2019	44.270	125	20	28,2	45,2
2020	49.393	128	16	25,9	32,4
2021	51.333	130	23	25,3	44,8
2022	55.002	175	20	31,8	36,4
Meðaltal	36.307	122,5	17,3	36,1	51,0

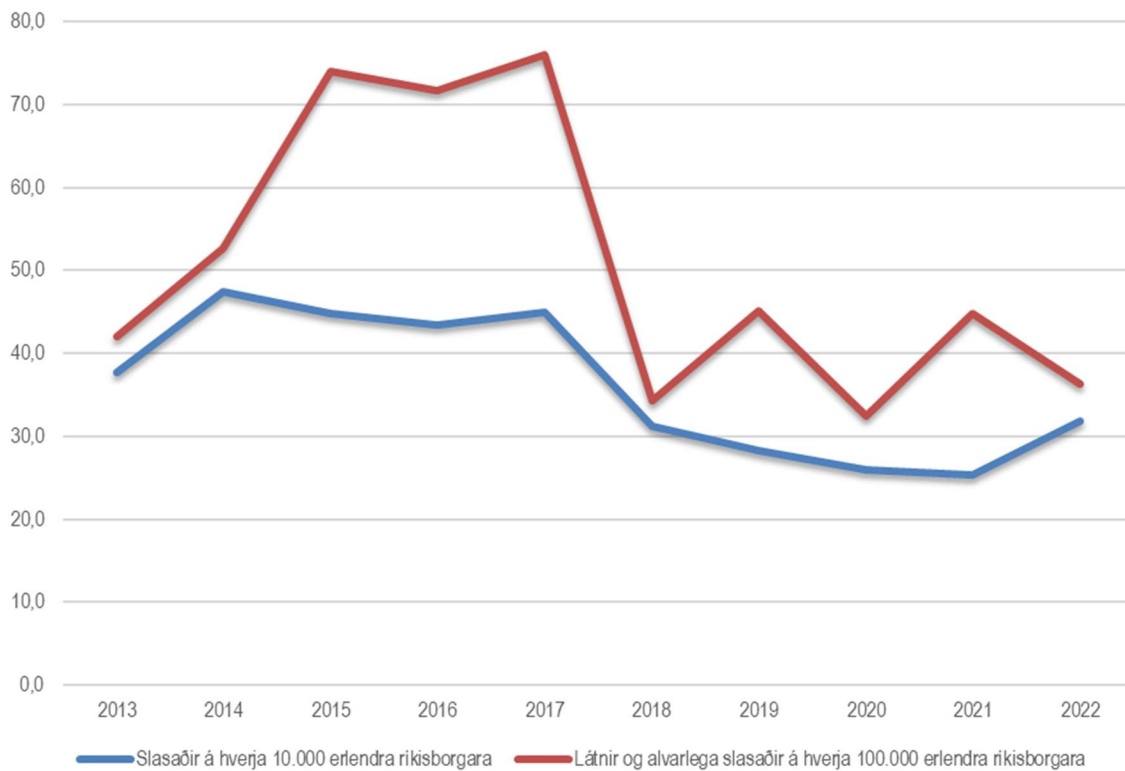
Öryggi erlendra ríkisborgara sem búsettir eru á Íslandi

9 Vegfarendahópar

9.1 Slasaðir og látnir eftir vegfarendahópum 2022

	Látnir	Alvarlega slasaðir	Lítið slasaðir	Slasaðir og látnir samtals
Í fólksbílum	3	58	559	620
Í hópferðabílum	0	4	6	10
Í sendibílum og vörubílum	1	6	72	79
Á léttum bifhjólum í flokki II	0	1	3	4
Á þungum bifhjólum	0	21	15	36
Á reiðhjólum og rafhjólum	1	81	200	282
Fótgangandi	4	15	55	74
Aðrir	0	9	16	25
Samtals	9	195	926	1130

Slasaðir og látnir eftir vegfarendahópum 2022

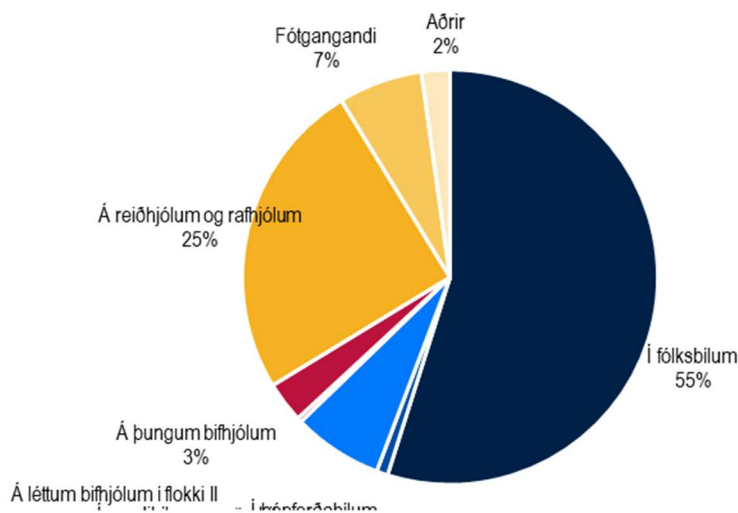

Látnir eftir vegfarendahópum 2022

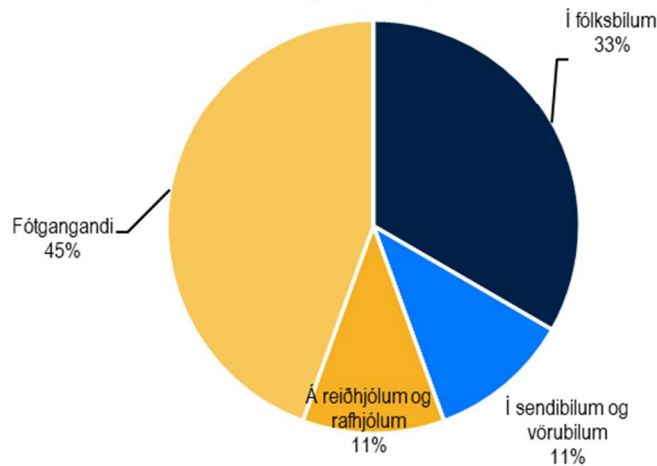

9.2 Slasaðir og látnir eftir vegfarendahópum 2013-2022

	2013	2014	2015	2016	2017	2018	2019	2020	2021	2022
Í fólksbílum	918	821	954	1015	944	921	794	670	679	620
Í hópferðabílum	13	20	32	42	53	28	45	11	31	10
Í sendibílum og vörubílum	62	65	78	79	71	88	57	62	69	79
Á léttum bifhjólum í flokki II	5	5	2	3	4	5	5	7	12	4
Á þungum bifhjólum	51	54	33	47	48	34	39	39	29	36
Á reiðhjólum og rafhjólum	95	123	118	137	140	120	101	164	241	282
Fótgangandi	76	72	89	87	108	77	77	44	70	74
Aðrir	14	12	18	19	19	16	18	18	31	25
Samtals	1234	1172	1324	1429	1387	1289	1136	1015	1162	1130

Slasaðir og látnir eftir vegfarendahópum 2013 - 2022

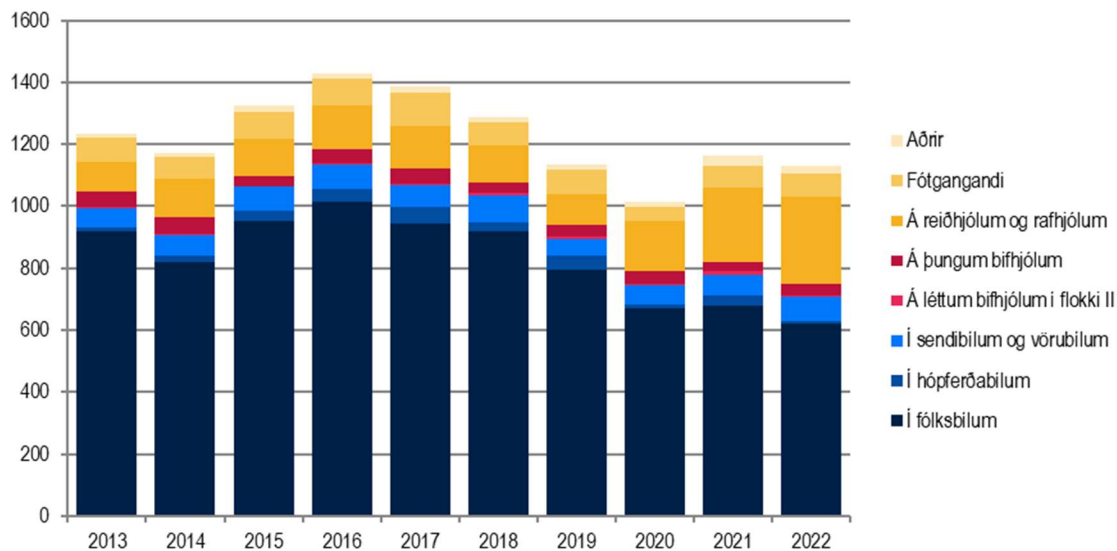

Slasaðir og látnir eftir vegfarendahópum 2013 - 2022

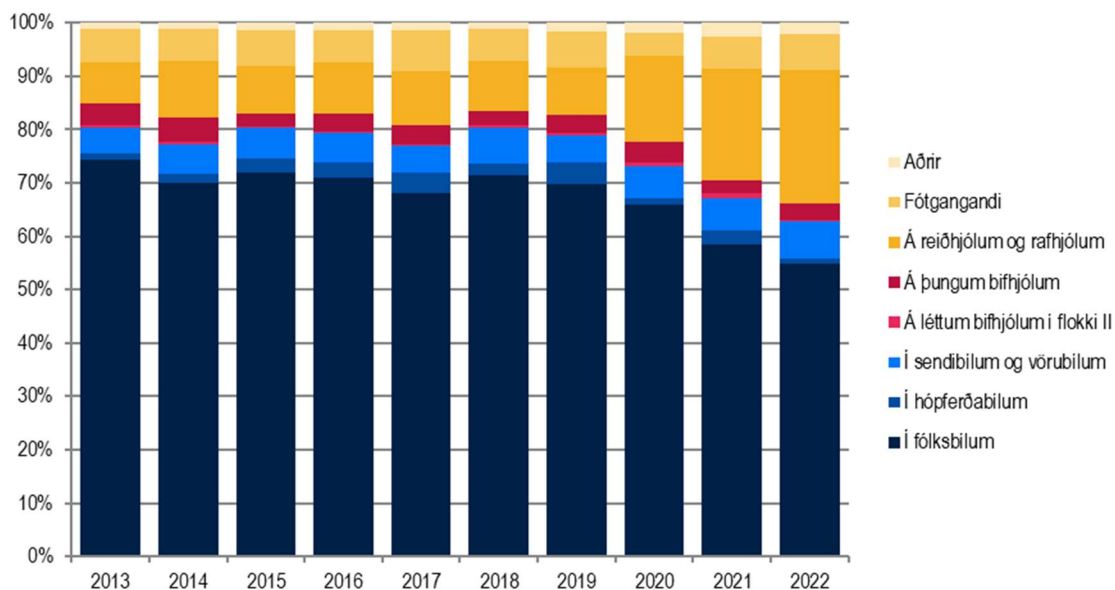

Slasaðir og látnir utan fólksbifreiða 2013 - 2022

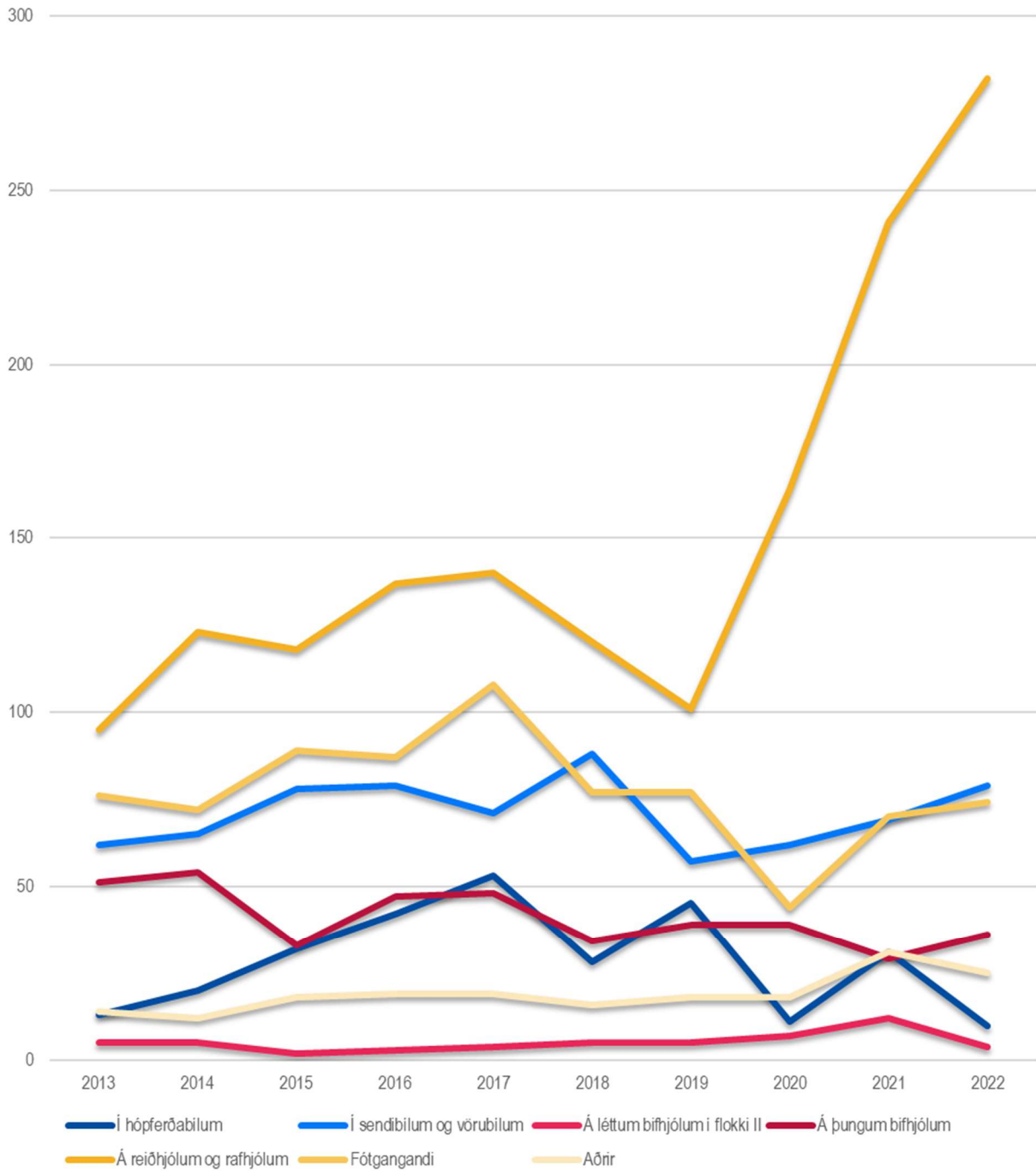

9.3 Reiðhjól og rafhjól

Slasaðir á reiðhjóli eða rafhjóli árið 2022

	Látnir	Alvarlega slasaðir	Lítið slasaðir	Slasaðir og látnir samtals
Á reiðhjóli	0	28	60	88
Á reiðhjóli með hjálparvél	0	2	4	6
Á rafmagnshlaupahjóli	1	48	127	176
Á rafmagnsvespu	0	3	9	12
Á rafskutlu	0	0	0	0
Á annars konar smátæki	0	0	0	0
Samtals	1	81	200	282

Slasaðir og látnir á reiðhjóli eða rafhjóli 2022

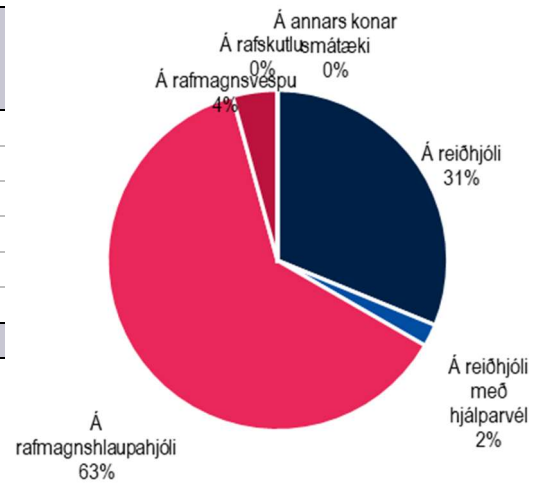

Slasaðir á reiðhjóli eða rafhjóli 2013-2022

	2013	2014	2015	2016	2017	2018	2019	2020	2021	2022	Samtals
Á reiðhjóli	81	116	108	125	120	96	87	104	90	88	1015
Á reiðhjóli með hjálparvél	3	1	0	4	3	0	2	9	8	6	36
Á rafmagnshlaupahjóli	0	0	0	0	0	0	0	35	131	176	342
Á rafmagnsvespu	8	4	6	8	16	22	9	13	11	12	109
Á rafskutlu	0	0	2	0	0	1	2	2	1	0	8
Á annars konar smátæki	3	2	2	0	1	1	1	1	0	0	11
Samtals	95	123	118	137	140	120	101	164	241	282	1521

Slasaðir og látnir á reiðhjóli eða rafhjóli 2013 - 2022

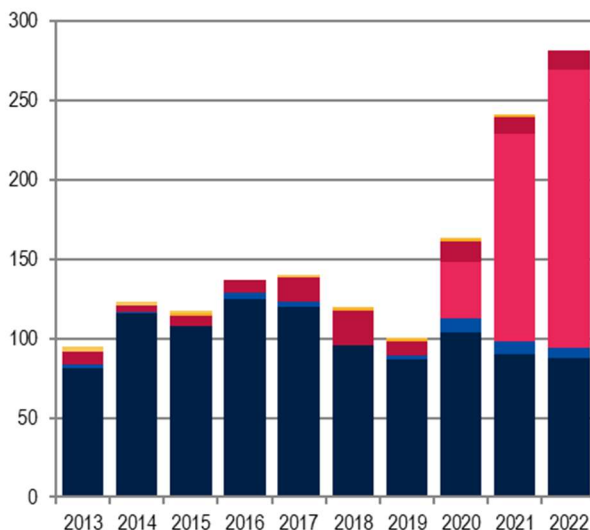

Slasaðir og látnir á reiðhjóli eða rafhjóli 2013 - 2022

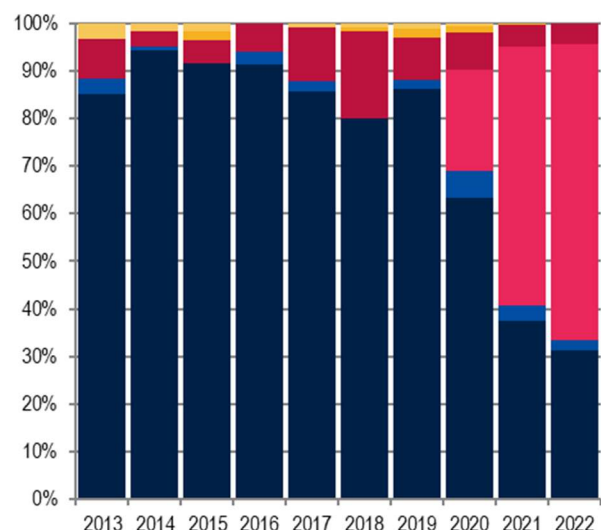

■ Á reiðhjóli ■ Á reiðhjóli með hjálparvél
■ Á rafmagnshlaupahjóli ■ Á rafmagnsvespu
■ Á rafskutlu ■ Á annars konar smátæki

■ Á reiðhjóli ■ Á reiðhjóli með hjálparvél
■ Á rafmagnshlaupahjóli ■ Á rafmagnsvespu
■ Á rafskutlu ■ Á annars konar smátæki

10 Tegundir slysa

10.1 Tegundir slysa og óhappa 2022

	Banaslys	Alvarleg slys	Slys með litlum meiðslum	Óhöpp án meiðsla	Samtals slys og óhöpp	Látnir	Alvarlega slasaðir	Litið slasaðir	Samtals slasaðir og látnir
Útafakstur og bílveltur	3	33	165	338	536	3	36	224	263
Aftanákeyrsla	0	5	95	1352	1452	0	5	135	140
Framanákeyrsla	1	10	27	603	640	1	19	63	83
Hliðarákeyrsla	0	12	93	1301	1406	0	13	140	153
Slys á óvörðum vegfaranda	5	93	236	129	458	5	94	248	347
Ekið á hlut á eða við akbraut	0	4	66	640	710	0	4	84	88
Ekið á dýr	0	0	0	39	39	0	0	0	0
Fall af bifhjóli	0	17	8	7	32	0	17	8	25
Annað	0	7	24	1858	1889	0	7	24	31
Samtals	9	181	714	6267	7162	9	195	926	1130

Tegundir slysa með meiðslum 2022

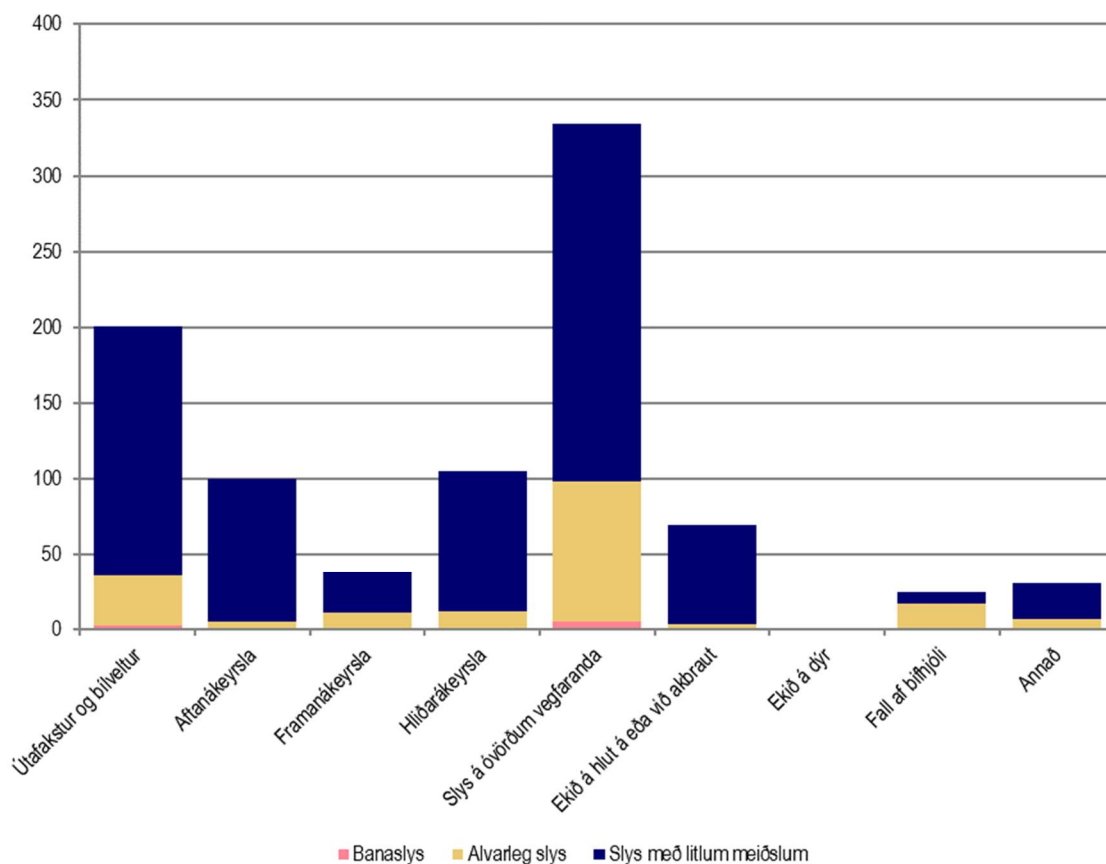

10.2 Tegundir slysa með meiðslum 2013-2022

	2013	2014	2015	2016	2017	2018	2019	2020	2021	2022
Útafakstur og bílveltur	240	212	271	276	245	214	208	173	198	201
Aftanákeyrsla	93	107	108	109	124	119	101	99	115	100
Framanákeyrsla	49	33	39	49	56	59	39	35	32	38
Hliðarákeyrsla	156	149	145	190	166	161	119	113	123	105
Slys á óvörðum vegfaranda	160	170	191	204	216	187	161	184	289	334
Ekið á hlut á eða við akbraut	63	77	103	88	95	74	75	71	65	70
Ekið á dýr	3	2	4	1	2	4	2	4	1	0
Fall af bifhjóli	32	32	27	36	29	28	28	22	23	25
Annað	26	26	24	33	19	22	37	26	27	31
Samtals	822	808	912	986	952	868	770	727	873	904

Tegundir slysa með meiðslum 2013 - 2022

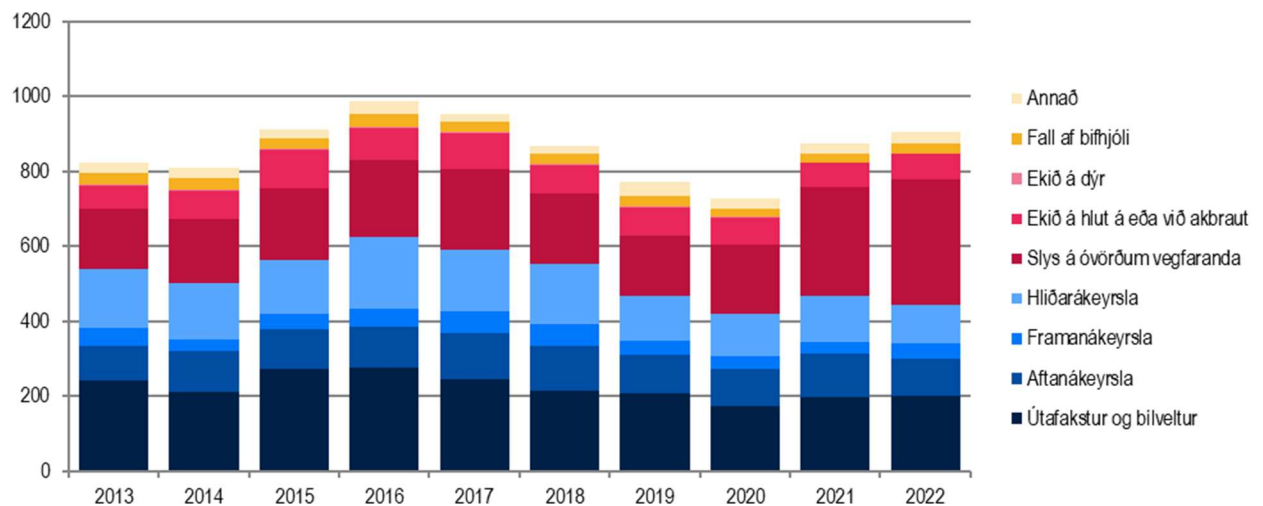

Tegundir slysa með meiðslum 2013 - 2022

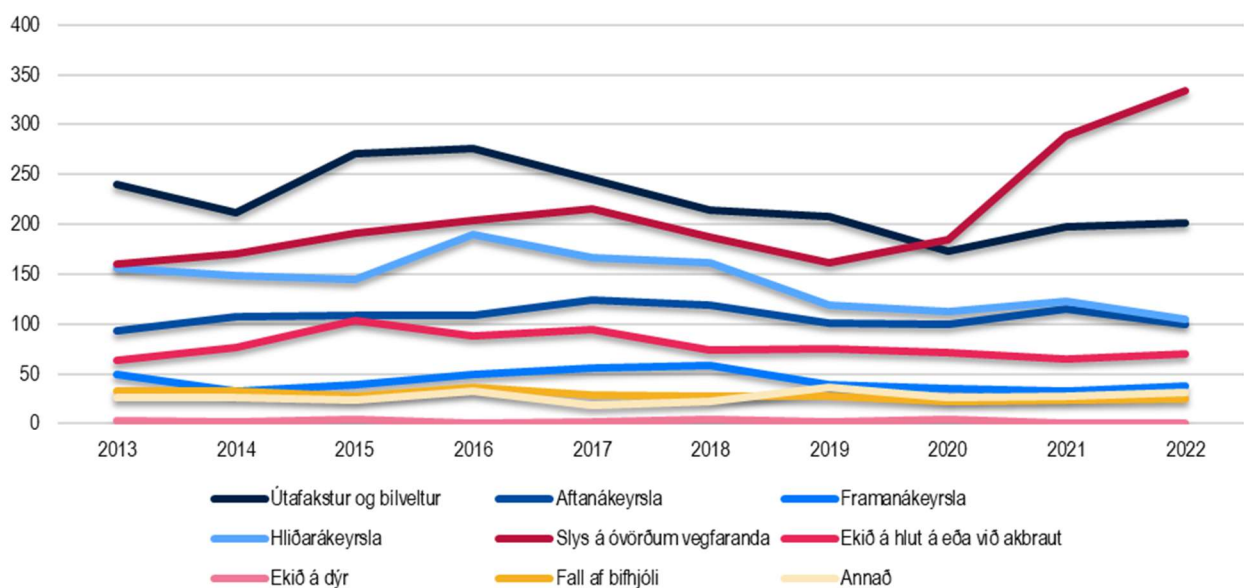

10.3 Tegundir banaslysa 2013-2022

	2013	2014	2015	2016	2017	2018	2019	2020	2021	2022
Útafakstur og bílveltur	5	0	6	5	2	6	3	2	3	3
Aftanákeyrsla	0	0	0	0	1	0	0	0	0	0
Framanákeyrsla	4	2	4	6	3	6	1	2	1	1
Hliðarákeyrsla	2	1	0	3	2	1	0	0	0	0
Slys á óvörðum vegfaranda	1	0	2	2	2	0	1	0	4	5
Ekið á hlut á eða við akbraut	1	0	2	1	1	1	0	1	0	0
Ekið á dýr	0	0	0	0	0	0	0	0	0	0
Fall af bifhjóli	1	0	0	0	0	0	1	2	0	0
Annað	0	0	2	1	2	1	0	0	0	0
Samtals	14	3	16	18	13	15	6	7	8	9

Tegundir banaslysa 2013 - 2022

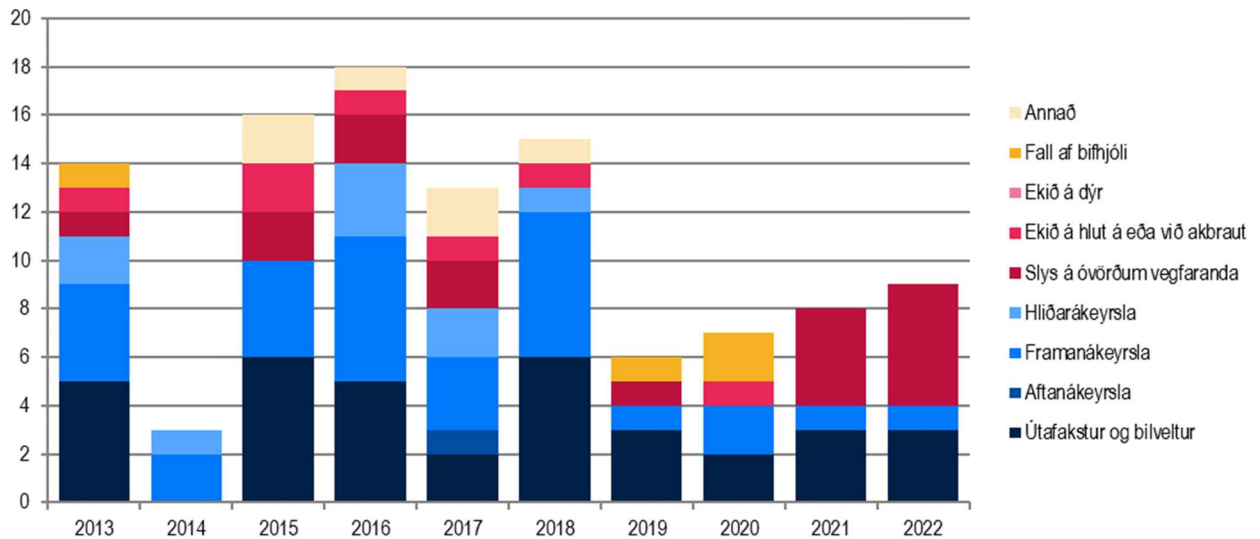

11 Ölvunar- og fíkniefnaakstur

11.1 Slasaðir vegna ölvunaraksturs 2013-2022

	Látnir	Alvarlega slasaðir	Lítið slasaðir	Samtals
2013	2	6	41	49
2014	0	10	34	44
2015	0	4	22	26
2016	3	7	55	65
2017	2	13	54	69
2018	1	10	53	64
2019	0	6	32	38
2020	3	8	26	37
2021	0	5	45	50
2022	1	7	36	44
Samtals	12	76	398	486

Slasaðir vegna ölvunaraksturs 2013 - 2022

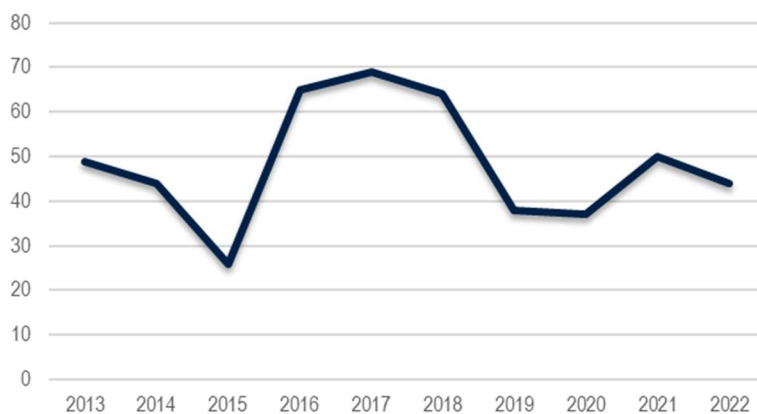

Látnir og alvarlega slasaðir vegna ölvunaraksturs 2013 - 2022

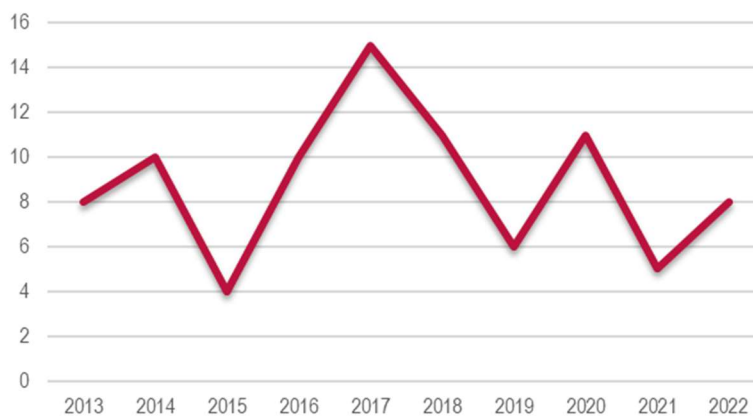

11.2 Slasaðir vegna aksturs undir áhrifum fíkniefna 2013-2022

	Látnir	Alvarlega slasaðir	Lítið slasaðir	Samtals
2013	1	5	16	22
2014	0	4	31	35
2015	0	3	18	21
2016	3	5	38	46
2017	1	8	43	52
2018	0	14	71	85
2019	0	4	32	36
2020	1	7	23	31
2021	1	5	29	35
2022	1	4	26	31
Samtals	8	59	327	394

Slasaðir vegna fíkniefnaaksturs 2013 - 2022

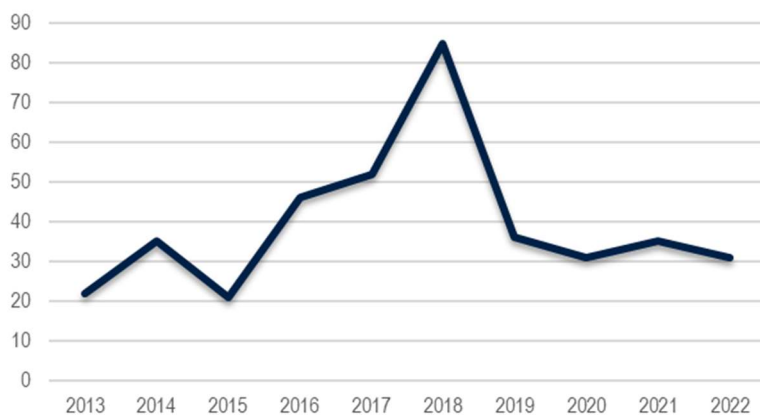

Látnir og alvarlega slasaðir vegna fíkniefnaaksturs 2013 - 2022

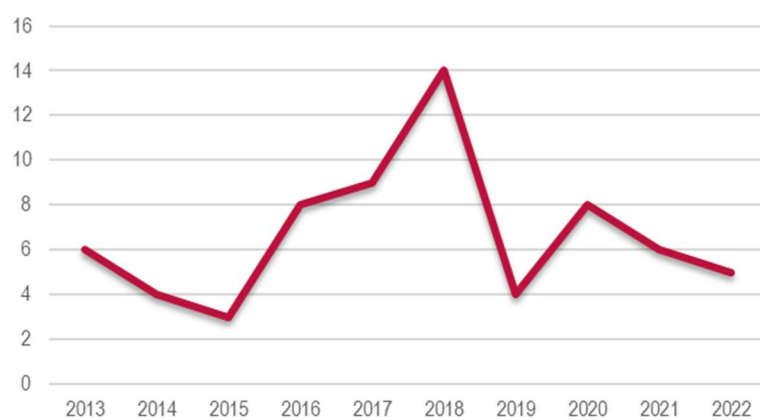

12 Markmið umferðaröryggisáætlunar

	Markmið 2022	Rauntölur 2022	Niðurstaða 2022
Látnum og alvarlega slösuðum fækki árlega um 5%.	156	204	+31%
a. Engin börn, 14 ára og yngri, látist í umferðinni.	1,0	0	-100%
b. Ekki verði banaslys sem rekja má til vanrækslu á notkun öryggisbelta.	3,2	1	-68%
c. Alvarlegum slysum og banaslysum vegna ölvunar- og fíkniefnaaksturs fækki árlega um 5%.	9	9	-3%
d. Ungum öikumönnum, 17–20 ára, sem eiga aðild að alvarlegum slysum og banaslysum fækki árlega um 5%.	21	18	-15%
e. Alvarlega slösuðum og látnum á bifhjóli fækki árlega um 5%.	16	22	+34%
f. Alvarlega slösuðum og látnum gangandi vegfarendum fækki árlega um 5%.	21	19	-8%
g. Alvarlega slösuðum og látnum hjólandi vegfarendum fækki árlega um 5%.	26	82	+210%
h. Alvarlega slösuðum og látnum erlendum ríkisborgurum búsettum á Íslandi fækki árlega um 5%.	13	20	+60%
i. Alvarlega slösuðum og látnum erlendum ferðamönnum á hverja 100.000 erlenda ferðamenn fækki árlega um 5%.	2	1,18	-38%
j. Alvarlegum slysum og banaslysum vegna útafaksturs fækki árlega um 5%.	33	36	+10%
k. Alvarlegum slysum og banaslysum vegna framanákeyrsla fækki árlega um 5%.	12	11	-6%

Staða markmiða 2022

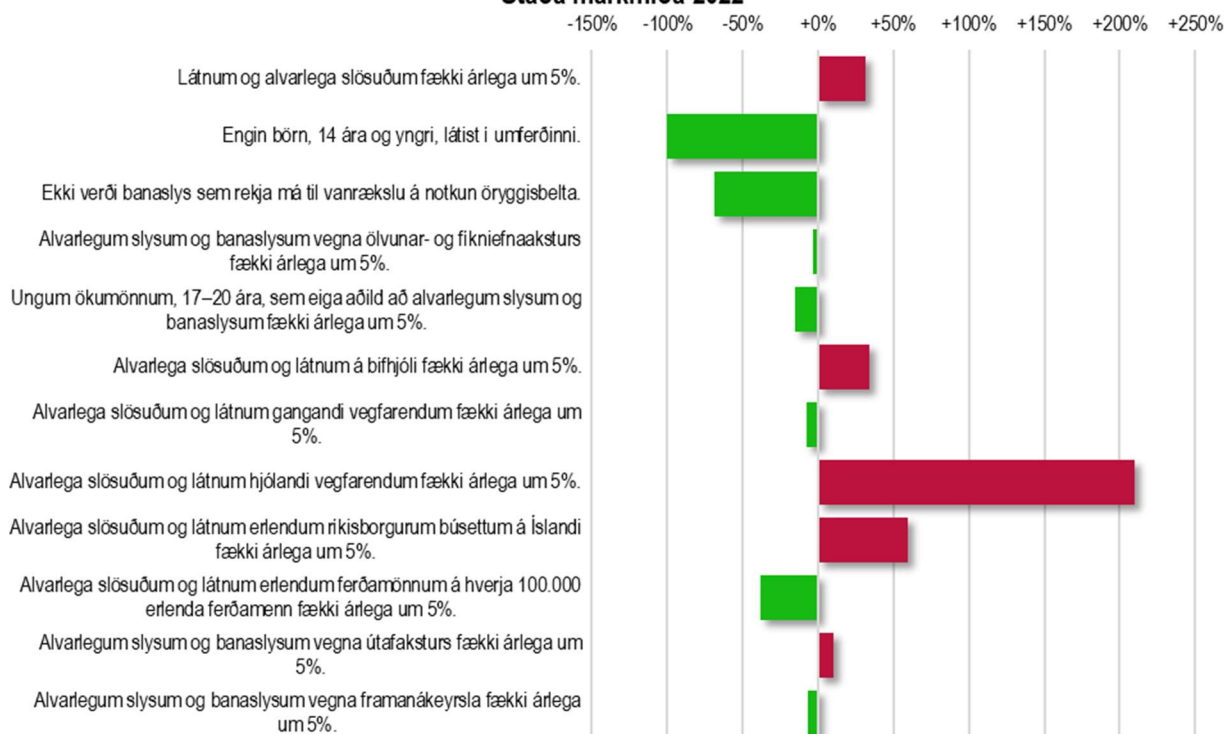

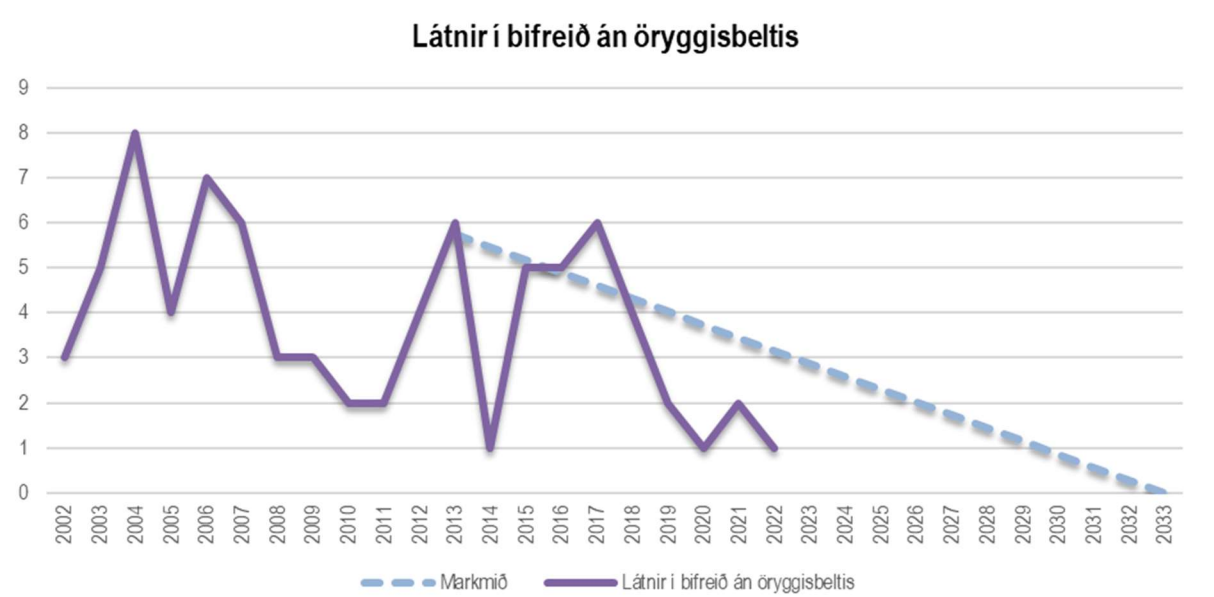
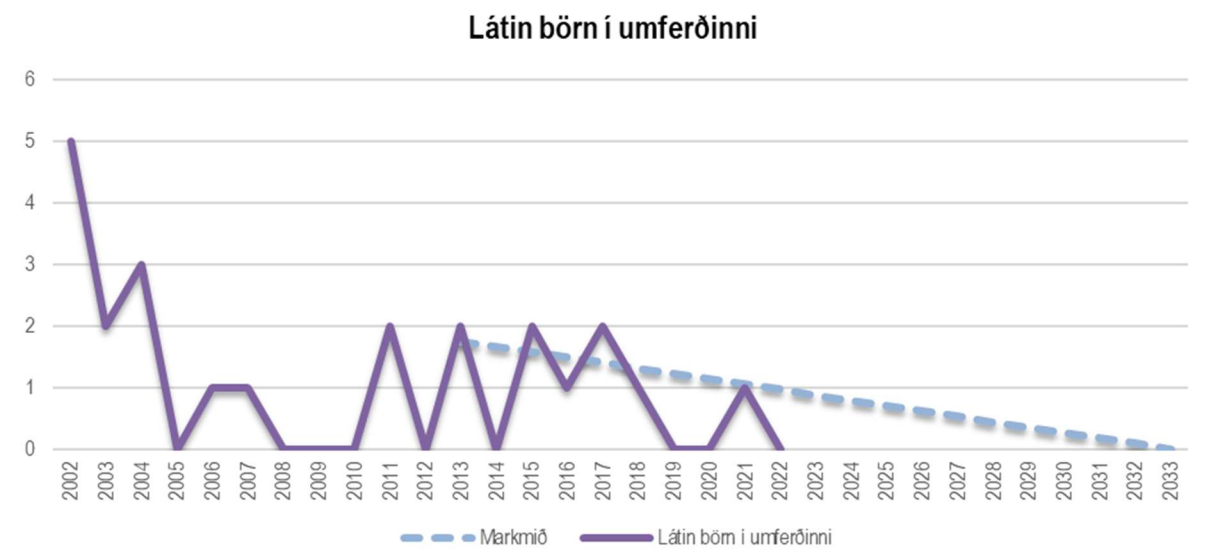
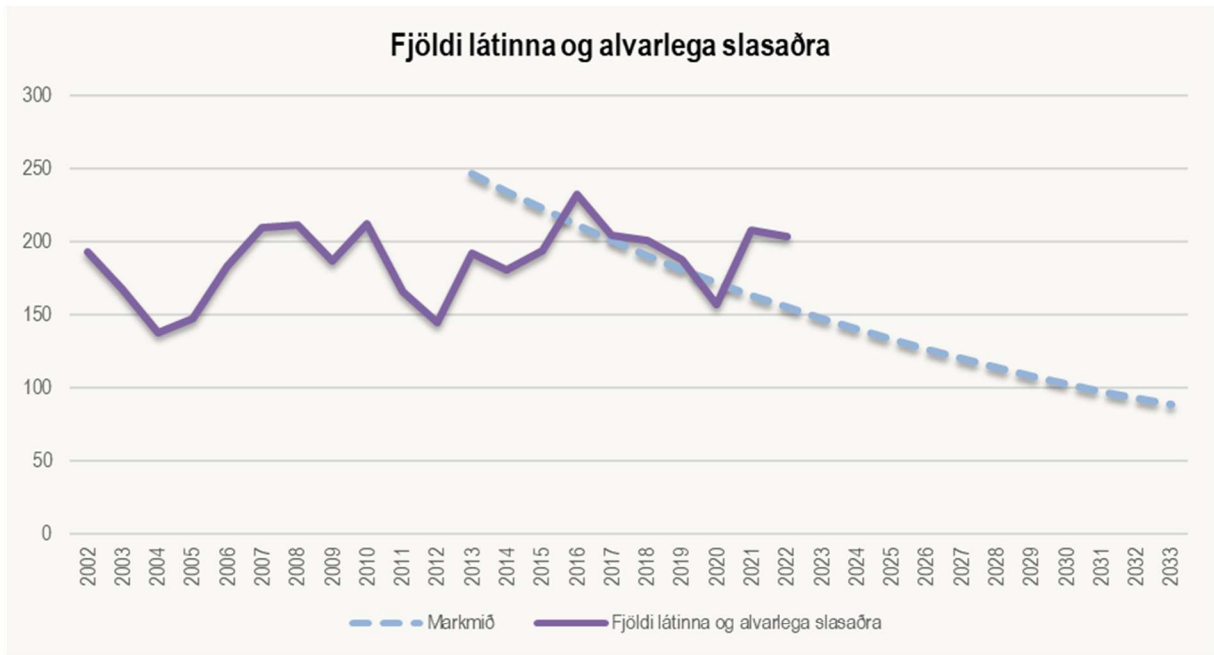

Alvarleg slys og banaslys vegna ölvunar- og fíkniefnaaksturs

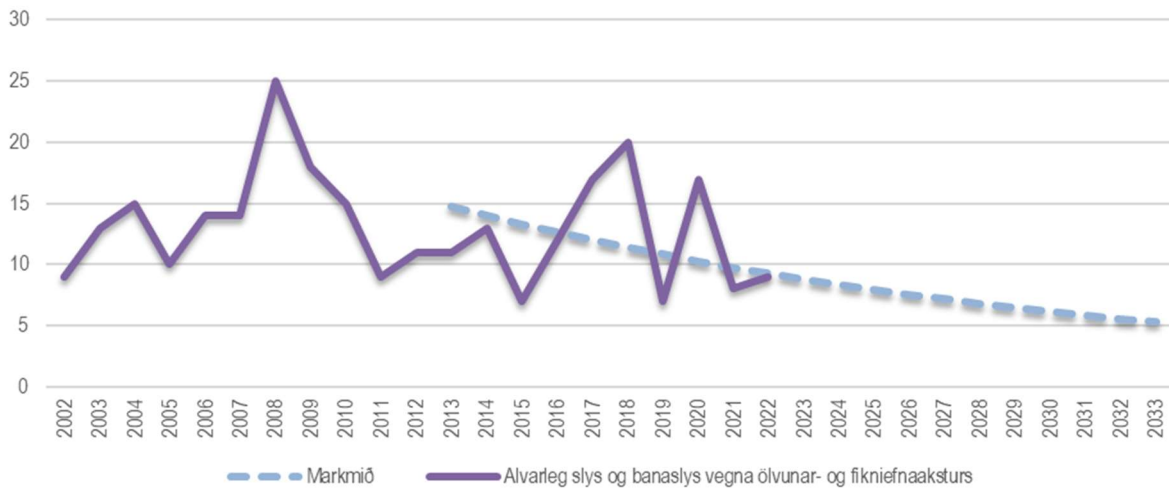

Ungir ökumenn, 17–20 ára, sem eiga aðild að alvarlegum slysum og banaslysum

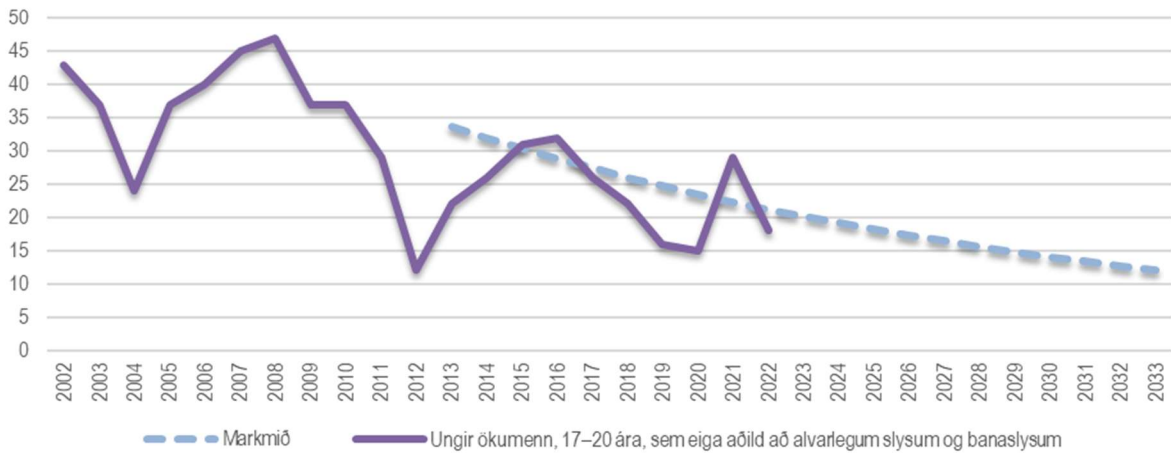

Alvarlega slasaðir og látnir á bifhjóli

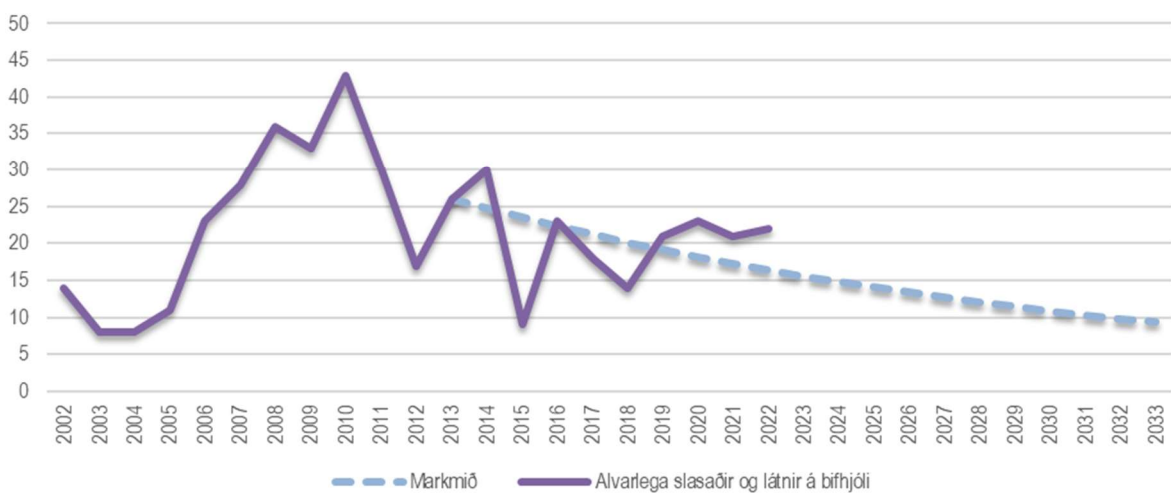

Alvarlega slasaðir og látnir gangandi vegfarendur

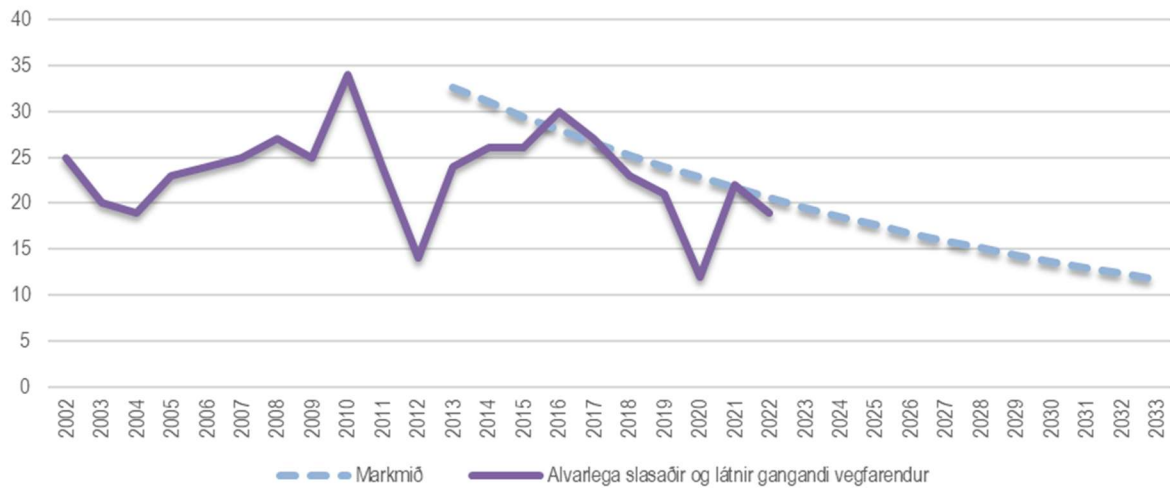

Alvarlega slasaðir og látnir á reiðhjóli eða rafhjóli

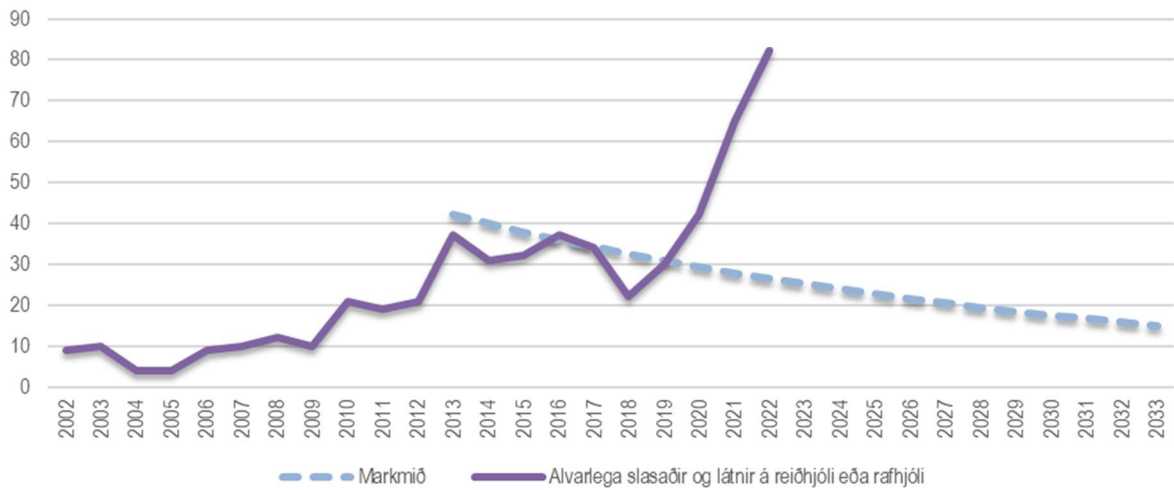

Alvarlega slasaðir og látnir erlendingar búsettir á Íslandi

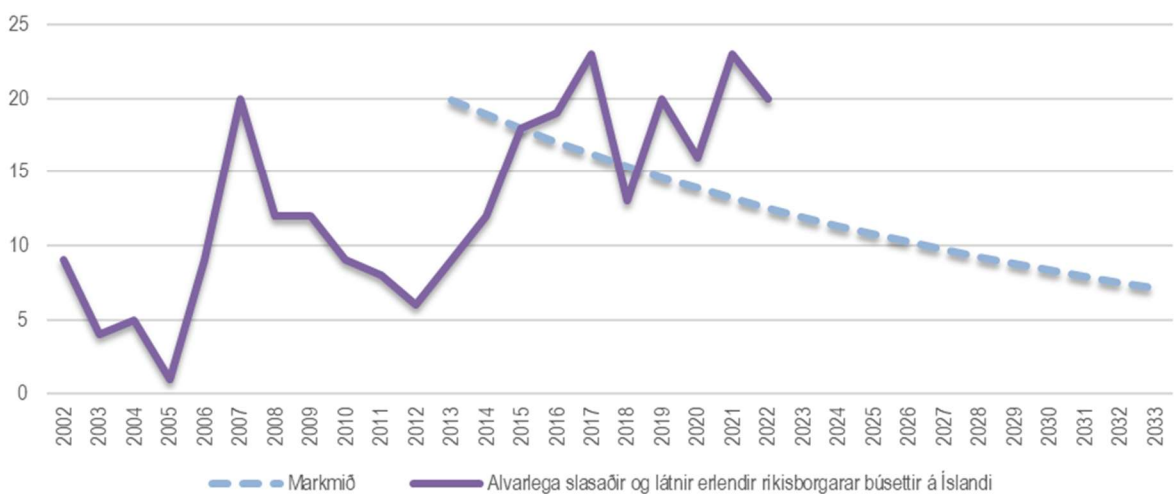

Alvarlega slasaðir og látnir erlendir ferðamenn á hverja 100.000 erlenda ferðamenn

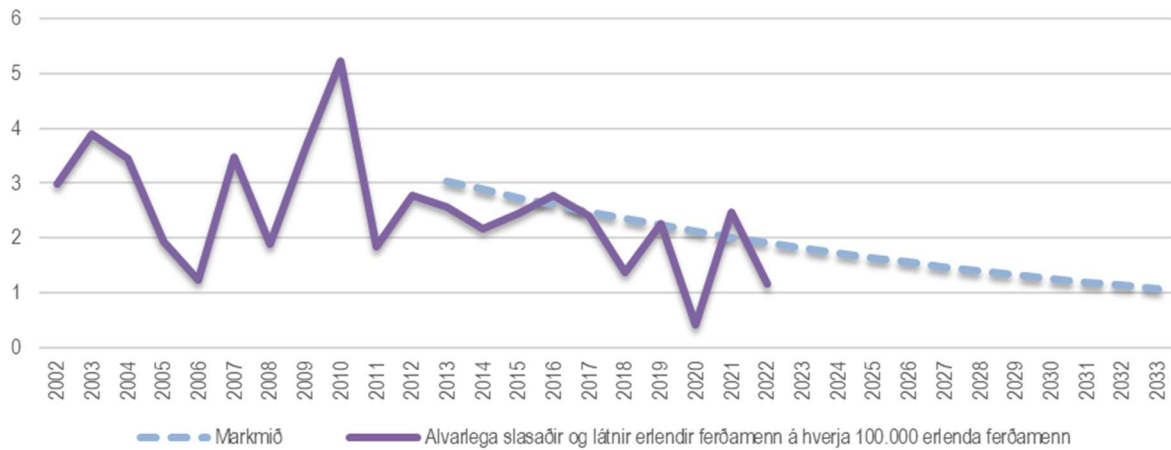

Alvarleg slys og banaslys vegna útafaksturs

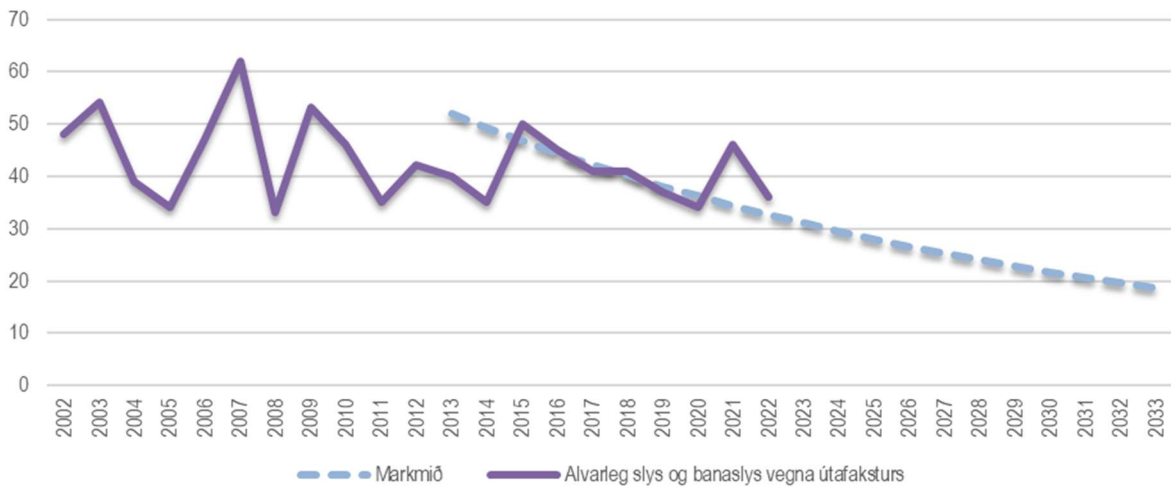

Alvarleg slys og banaslys vegna framanákeyrsla

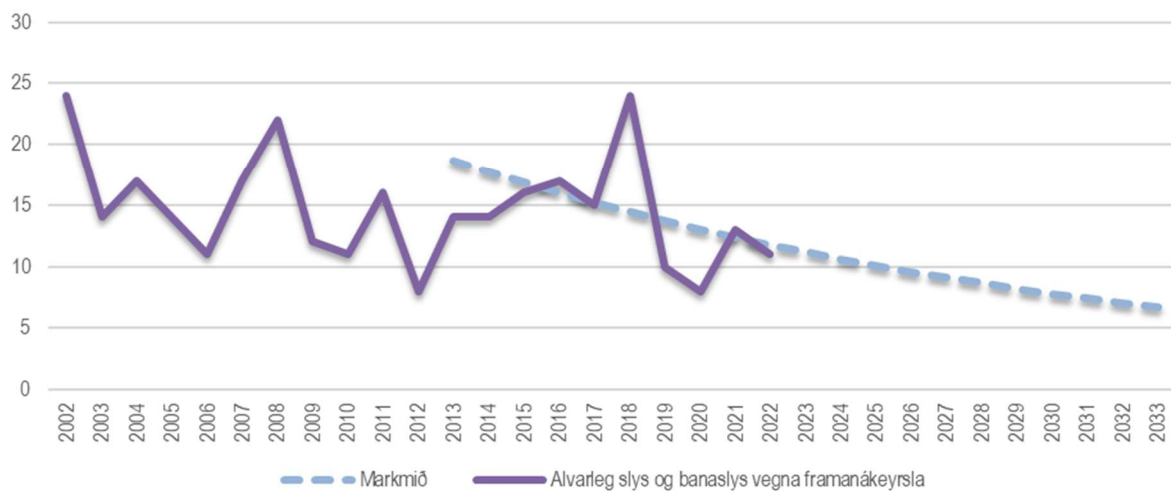

13 Kostnaður við umferðarslys

Kostnaður við hvert umferðarslys, milljónir króna, verðlag 2022

	Banaslys	Alvarleg slys	Slys með litlum meiðslum	Óhöpp án meiðsla
Kostnaður við hvert umferðarslys	872,7	114,3	40,2	1,9

Fjöldi umferðarslysa

	Banaslys	Alvarleg slys	Slys með litlum meiðslum	Óhöpp án meiðsla	Samtals slys og óhöpp
2013	14	160	648	5011	5833
2014	3	161	644	5193	6001
2015	16	155	741	5500	6412
2016	18	183	785	5801	6787
2017	13	156	783	5870	6822
2018	15	155	698	6314	7182
2019	6	140	624	5849	6619
2020	7	131	589	4777	5504
2021	8	183	682	5585	6458
2022	9	181	714	6267	7171
Meðaltal	10,9	161	691	5617	6479

Kostnaður við umferðarslys, milljarður króna

	Banaslys	Alvarleg slys	Slys með litlum meiðslum	Óhöpp án meiðsla	Samtals slys og óhöpp
2013	12,2	18,3	26,0	9,5	66,1
2014	2,6	18,4	25,9	9,9	56,8
2015	14,0	17,7	29,8	10,5	71,9
2016	15,7	20,9	31,6	11,0	79,2
2017	11,3	17,8	31,5	11,2	71,8
2018	13,1	17,7	28,1	12,0	70,9
2019	5,2	16,0	25,1	11,1	57,4
2020	6,1	15,0	23,7	9,1	53,8
2021	7,0	20,9	27,4	10,6	65,9
2022	7,9	20,7	28,7	11,9	69,2
Meðaltal	9,5	18,3	27,8	10,7	66,3

Kostnaður við umferðarslys, milljarðar króna

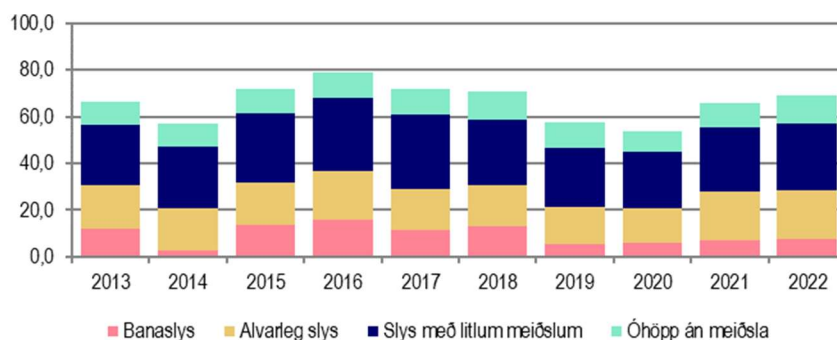

14 Samanburður við Norðurlönd

Fjöldi látinna á Norðurlöndum

	Ísland	Danmörk	Noregur	Svíþjóð	Finnland
2013	15	185	190	264	255
2014	4	183	149	275	225
2015	16	167	125	265	250
2016	18	215	135	263	240
2017	16	183	107	254	212
2018	18	175	108	325	223
2019	6	205	110	223	205
2020	8	155	95	190	220
2021	9	135	85	195	223
2022	9	154	118	220	189
Meðaltal	11,9	176	122	247	224

Fjöldi látinna á Norðurlöndum á hverja 100.000 íbúa

	Ísland	Danmörk	Noregur	Svíþjóð	Finnland
2013	4,7	3,3	3,8	2,8	4,7
2014	1,2	3,3	2,9	2,9	4,1
2015	4,9	3,0	2,4	2,7	4,6
2016	5,4	3,8	2,6	2,7	4,4
2017	4,7	3,2	2,0	2,5	3,9
2018	5,2	3,0	2,0	3,2	4,0
2019	1,7	3,5	2,1	2,2	3,7
2020	2,2	2,7	1,8	1,8	4,0
2021	2,4	2,3	1,6	1,9	4,0
2022	2,4	2,6	2,2	2,1	3,4
Meðaltal	3,5	3,1	2,3	2,5	4,1

Fjöldi látinna á Norðurlöndum á hverja 100.000 íbúa

