



Umferðarslys á Íslandi

2021

Skýrsla um umferðarslys á Íslandi árið 2021

Efnisyfirlit

INNGANGUR	6
SKÝRINGAR	8
1 UMFERÐARSLYS Á ÍSLANDI – YFIRLIT	9
1.1 Slys og óhöpp eftir mánuðum 2021	9
1.2 Slasaðir og látnir eftir mánuðum 2021	10
1.3 Slys og óhöpp eftir árum 2012-2021	11
1.4 Slasaðir og látnir eftir árum 2012-2021	12
1.5 Samtals slys og óhöpp eftir mánuðum 2012-2021	13
1.6 Látnir í umferðarslysum 2021	14
1.7 Kort yfir banaslys á Íslandi 2021	15
2 SLYS OG SLASAÐIR EFTIR LANDSHLUTUM	16
2.1 Slys og slasaðir eftir landshlutum 2021	16
2.2 Slasaðir og látnir eftir landshlutum 2012-2021	20
2.3 Slasaðir og látnir á hverja 10.000 íbúa 2021	24
3 VEGIR OG GÖTUR	25
3.1 Hættulegustu gatnamót í þéttbýli	25
3.1.1 Gatnamót í þéttbýli með flest slys og óhöpp 2017-2021	25
3.1.2 Gatnamót í þéttbýli með flest slys með meiðslum 2017-2021	26
3.2 Hættulegustu veghlutar í dreifbýli m.v. lengd	28
3.2.1 Veghlutar í dreifbýli með flest slys og óhöpp m.v. lengd 2017-2021	28
3.2.2 Veghlutar í dreifbýli með flest slys með meiðslum m.v. lengd 2017-2021	29
3.3 Hættulegustu veghlutar í dreifbýli m.v. ekna kílómetra	31
3.3.1 Veghlutar í dreifbýli með flest slys og óhöpp m.v. ekna kílómetra 2017-2021	31
3.3.2 Veghlutar í dreifbýli með flest slys með meiðslum m.v. ekna kílómetra 2017-2021	32
4 DREIFBÝLI OG ÞÉTTBÝLI	34
4.1 Slys og slasaðir í þéttbýli og dreifbýli 2021	34
4.2 Hlutfall slysa í þéttbýli og dreifbýli 2012-2021	35
5 TÍMI SLYSA	36
5.1 Slys eftir vikudögum 2021	36
5.2 Slys eftir tíma sólarhrings 2021	37

6	ALDUR OG KYN	39
6.1	Aldur og kyn slasaðra.....	39
6.2	Aldur og kyn ökumanna	41
6.3	Slösuð börn	45
6.3.1	Stig meiðsla slasaðra barna	45
6.3.2	Kyn og aldur slasaðra barna	46
6.3.3	Vegfarendahópar slasaðra barna.....	47
6.4	Ungir ökumenn, 17-20 ára	50
6.5	Eldri ökumenn, 67 ára og eldri.....	52
7	BÚSETA	54
7.1	Fjöldi slasaðra og fjöldi ökumanna eftir búsetu 2021	54
7.2	Fjöldi slasaðra og fjöldi ökumanna eftir búsetu 2016-2020	55
7.3	Fjöldi slasaðra eftir búsetu 2021 m.v. 2016-2020 (Gröf).....	56
7.4	Fjöldi ökumanna í slysum eftir búsetu 2021 m.v. 2016-2020 (Gröf)	57
8	ÞJÓÐERNI	58
8.1	Þjóðerni slasaðra	58
8.2	Þjóðerni ökumanna sem lenda í slysum og óhöppum.....	61
8.3	Slasaðir erlendir ferðamenn 2012-2021	64
8.4	Erlendir ferðamenn undir stýri sem lenda í slysum 2012-2021	68
8.5	Slasaðir erlendir ríkisborgarar búsettir á Íslandi 2012-2021	69
9	VEGFARENDAHÓPAR	71
9.1	Slasaðir og látnir eftir vegfarendahópum 2021	71
9.2	Slasaðir og látnir eftir vegfarendahópum 2012-2021.....	72
9.3	Reiðhjól og rafhjól	74
10	TEGUNDIR SLYSA	75
10.1	Tegundir slysa og óhappa 2021.....	75
10.2	Tegundir slysa með meiðslum 2012-2021	76
10.3	Tegundir banaslysa 2012-2021	77
11	ÖLVUNAR- OG FÍKNIEFNAAKSTUR	78
11.1	Slasaðir vegna ölvunaraksturs 2012-2021	78
11.2	Slasaðir vegna aksturs undir áhrifum fíkniefna 2012-2021	79
12	MARKMIÐ UMFERÐARÖRYGGISÁÆTLUNAR	80
13	KOSTNAÐUR VIÐ UMFERÐARSLYS	85
14	SAMANBURÐUR VIÐ NORÐURLÖND	86

Inngangur

Markviss skráning umferðarslysa hófst hér á landi árið 1966. Hugmyndin var sú að fá marktækan samanburð á slysatíðni fyrir og eftir árið 1968, þegar hægri umferð tók gildi. Umferðarráð var stofnað árið 1969 og var slysskráningin í höndum þess allar götur fram til ársins 2002 þegar það var sameinað Skráningarstofunni og úr varð Umferðarstofa. Í tíð Umferðarstofu (2002-2013) var starfi Umferðarráðs á vettvangi slysskráningar haldið áfram og hefur Samgöngustofa nú tekið við keflinu. Tilgangurinn með skráningunni er sá að komast að því hvers konar slys eiga sér stað og hver vettvangurinn og aðstæðurnar eru. Þannig er hægt að nota upplýsingar úr skráningunni til forvarna og breyta og bæta vega- og gatnakerfi þar sem slyshætta skapast.

Umferðarslysskráning Samgöngustofu byggist á lögregluskýrslum sem fengnar eru úr gagnagrunni ríkislögreglustjóra. Í árdaga slysskráningar voru skýrslurnar sendar til Umferðarráðs frá lögreglustjórum og sýslumönnum á pappírsmáli og skráðar. Árið 1992 varð breyting á tilhögun skráningar sem leiddi til þess að fleiri voru skráðir slasaðir. Þá hóf Umferðarráð að skrá öll umferðarslys á Íslandi, hvort sem um erlenda eða íslenska ríkisborgara var að ræða. Eftir sem áður eru slys Íslendinga í útlöndum ekki skráð í slysskrána. Lögregluskýrslurnar hafa verið færðar yfir í gagnagrunn slysskráningarinnar með stafrænum hætti frá árinu 1998 og frá þeim tíma hefur skráningin verið nákvæmari en áður var. Frá árinu 2007 hafa öll slys verið hnitskráð og frá árinu 2009 hefur verið stuðst við skýrslur frá Aðstoð og Öryggi, sem er verktaki á vegum tryggingafélaganna, samhliða skýrslum lögreglunnar.

Þegar meiðsl verða á fólki í umferðarslysum er ávallt skylt að kalla til lögreglu. Í skráningu Samgöngustofu er meiðslum síðan skipt í tvo flokka, lítil meiðsl og mikil meiðsl. Skilgreining á mati á meiðslum má sjá í kaflanum Skýringar. Vegfarandi telst ekki slasaður nema hann hafi með sannanlegum hætti verið fluttur á sjúkrahús, heilsugæslustöð eða undir læknishendur með sjúkrafreið, lögreglubifreið, þyrlu eða hann komi til lögreglu og gefi skýrslu um að hann hafi leitað lækniáðstoðar vegna meiðsla.

Rannsóknir sem gerðar hafa verið á umferðarslysum sýna að hin opinbera skráning nær ekki til allra þeirra sem slasast hafa í umferðinni. Mismunandi er eftir vegfarendahópum hve margir slasaðir eru skráðir en sérstaklega má gera ráð fyrir að slys á hjólréiðamönnum séu vanskráð. Umferðarslys eru stundum tilkynnt til lækna eða sjúkrastofnana en ekki lögreglu. Skiptir þá miklu hver alvarleiki meiðslanna er og má gera ráð fyrir að þeir sem slasast lítið tilkynni það síður til lögreglu. Stundum kemur fyrir að ökumenn vilja af ýmsum ástæðum ekki tilkynna slys til lögreglu. Sem dæmi um ástæður þess má taka akstur á stolinni bifreið, akstur undir áhrifum áfengis, akstur án ökuréttinda en einnig vanmat á eðli meiðsla.

Það má gera ráð fyrir að slys þar sem meiðsl eru lítil séu vanskráð í hinni opinberu skráningu. Staðreyndin er að sjúkrastofnanir og tryggingafélög skrá mun fleiri minni háttar meiðsl af völdum umferðarslysa en fram kemur í skráningu Samgöngustofu.

Banaslys í umferð er skilgreint þannig að látist maður af völdum áverka sem hann hlýtur í umferðarslysi innan 30 daga frá því að slysið á sér stað þá telst hann hafa látist vegna umferðarslyss. Samanburður á fjölda banaslysa og látinna er í raun það eina sem hægt er að bera saman við önnur lönd af fullu öryggi. Skilgreining á banaslysi fer ekki á milli mála, sama hvert í heiminn er lítið og öruggt er að sá látni er skráður í opinberri skráningu.

Árið 2021 var mjög sérstakt ár, bæði hvað varðar umferðaröryggi en einnig þjóðfélagið í heild. Var þetta annað árið í röð þar sem heimsfaraldurs gætti en árin 2020 og 2021 eru þó gerólik hvað varðar umferðaröryggið. Árið 2020 virðist umferð hafa dregist saman og þjóðin virtist einhuga um að komast saman í gegnum heimsfaraldurinn en árið 2021 er eins og þolinmæðin hafi verið á þrotum. Slysatölur rjúka upp aftur og eins má merkja töluverðan mun á hegðun og viðhorfi til hins verra í nýjustu könnun Samgöngustofu á aksturshegðun almennings. Fylgjast þarf vel með frekari þróun; hvort um sé að ræða áhrif heimsfaraldurs, hvort þessi slæma staða sé komin til að vera eða hvort um sé að ræða fyrsta skrefið í frekari þróun til hins verra.

Á heildina lítið kom 2021 illa út. Sérstaklega í samanburði við árið 2020 sem auðvitað var mjög sérstakt vegna heimsfaraldurs en einnig í samanburði við árin þar á undan og í samanburði við markmið okkar. Fjöldi látinna eykst úr 8 í 9 en þó er um að ræða mjög góðan árangur í ljósi sögunnar. Alvarlega slösuðum fjölgar talsvert, úr 149 í 199 og fjölgar því látnum og alvarlega slösuðum úr 157 í 208 eða um 32% á milli ára. Markmið umferðaröryggisáætlunar gerðu ráð fyrir ekki fleiri en 164 látnum og alvarlega slösuðum og er því ljóst að við erum talsvert frá markmiðunum eða 27%. Lítið slösuðum fjölgar einnig, úr 858 í 954 og fjölgar því slösuðum og látnum úr 1015 í 1162 eða um 14%.

Við samanburð við önnur lönd þarf ætíð að notast við fjölda látinna m.v. höfðatölu. Fjöldi slysa og slasaðra er ekki raunhæfur samanburður í dag og skýrist það bæði af mismunandi skilgreiningum á meiðslum, mismunandi umfangi

skráningar og mismikilli vanskráningu. Samanburður við hin norðurlöndin sýnir að árangur Íslands er nokkuð á pari við hin norðurlöndin en erum við þó í fjórða sæti af fimm. Þer það vitni um hversu góðum árangri norðurlöndin hafa verið að ná á undanförunum árum. Nánar má sjá um þennan samanburð í kafla 14.

Árið 2021 létust 9 einstaklingar í 8 banaslysum. Enginn erlendur ferðamaður lést annað árið í röð en þrír erlendir ríkisborgarar sem hér bjuggu létust. Sjö karlmenn og tvær konur létust og voru þau á aldrinum 1 árs upp í 89 ára gömul. Enginn lést vegna ölvunar en einn lést vegna neyslu fíkniefna. Fjórir létust á höfuðborgarsvæðinu og voru þau öll gangandi eða hjólandi. Fimm létust utan þéttbýlis og voru þau öll í fólksbifreið.

Slæmir vegkaflar og slæm gatnamót eru skoðuð í kafla 3. Flest slys og óhöpp verða á gatnamótum Miklubrautar og Grensásvegjar. Þar á eftir koma annars vegar gatnamót Miklubrautar og Kringlumýrarbrautar og hins vegar hringtorgið í Hafnarfirði þar sem mætast Flatahraun, Fjarðarhraun og Bæjarhraun. Fjórðu slysamestu gatnamótin er svo hringtorg þar sem mætast Reykjanesbraut, Lækjargata og Hlíðarberg í Hafnarfirði en þar á eftir koma gatnamót Háaleitisbrautar og Miklubrautar sem og gatnamót Hringbrautar og Njarðargötu. Þegar kemur að slysum með meiðslum eru gatnamót Reykjanesbrautar og Bústaðavegar með flest slys. Þar á eftir eru svo gatnamót Miklubrautar og Kringlumýrarbrautar sem og gatnamót Miklubrautar og Grensásvegjar. Utanbæjar verða flest slysin á helstu stofnleiðum út frá höfuðborgarsvæðinu enda er umferðin mest þar.

Íbúar Borgarness, Akureyrar og Selfoss eru þeir sem slasast mest í umferðinni þegar skoðaður er fjöldi slasaðra sem búa í stærstu þéttbýlisstöðunum m.v. íbúafjölda á viðkomandi stað. Íbúar Grindavíkur, Akraness og Húsavíkur standa sig talsvert betur árið 2021 heldur en árin á undan. Er þetta annað árið í röð þar sem Húsvíkingar standa sig langbest í þessu samhengi eftir að hafa verið í hópi þeirra sem slösuðust mest árin þar á undan. Ef skoðaðir eru landshlutar er nokkuð misjafn fjöldi slasaðra m.v. íbúafjölda og nær sú tala allt frá 1,6 slösuðum á hverja 1000 íbúa á Vestfjörðum að 3,7 á Norðurlandi eystra. Ef 2021 er borið saman við næstu fimm ár á undan (2016-2020) þá sést að íbúar á Norðurlandi (vestra og eystra) slasast meira heldur en að jafnaði árin fimm á undan en íbúar allra annarra landshluta slasast minna árið 2021 en að jafnaði árin fimm á undan. Íbúar Vestfjarða slasast töluvert minna en síðustu ár. Nánar má sjá um slasaða og öikumenn út frá búsetu þeirra í kafla 7.

Slösuðum af völdum ölvunaraksturs fjölga á milli ára (úr 37 í 50) en alvarlega slösuðum og látnum vegna ölvunar undir stýri fækkar hins vegar talsvert, úr 11 í 5 og lést enginn þeirra. Það sama er uppi á teningnum þegar kemur að akstri undir áhrifum fíkniefna. Slösuðum vegna fíkniefnaaksturs fjölga á milli ára úr 31 í 35 en alvarlega slösuðum og látnum vegna fíkniefnaaksturs fækkar úr 8 í 6 og þar af lést einn.

Slysamarkmið umferðaröryggisáætlunar má sjá í kafla 12. Þar sést að við náðum ekki yfirmarkmiðinu um 5% fækkun látinna og alvarlega slasaðra á ári og erum við 27% yfir þeim markmiðum. Markmiðið var 164 en niðurstaðan var 208 alvarlega slasaðir og láttnir.

Undirmarkmiðin náðust að mjög litlu leyti. Í fyrsta sinn í mörg ár náum við ekki markmiðum okkar um fjölda ungra öikumanna sem lenda í alvarlegum slysum og alvarlega slasaða fótgangandi en auk þess náðum við fæstum okkar markmiðum. Einungis náðust þrjú markmið; alvarleg slys og banaslys vegna aksturs undir áhrifum áfengis eða fíkniefna, látin börn í umferðinni og láttnir í bifreið án öryggisbelta. Önnur markmið eru „á rauðu“ og erum við t.d. 133% yfir markmiðum okkar um láttna og alvarlega slasaða á hjólum en það skýrist að mestu leyti með tilkomu rafhlaupahjóna sem nú falla í þennan flokk en voru ekki til þegar markmiðin voru sett. Nánar má sjá um markmiðin í kafla 12.

Til glöggvunar eru hér fyrir aftan birtar nokkrar skýringar sem notaðar hafa verið við skráninguna og voru á sínum tíma teknar saman af Framkvæmdanefnd hægri umferðar er hún hóf söfnun upplýsinga um umferðarslys árið 1967. Jafnframt er skýrð alþjóðleg flokkun á slysum með meiðslum.

Skýringar

Umferðarslys:

Umferðarslys er það óhapp sem a.m.k. eitt ökutæki á hreyfingu á aðild að og á sér stað á opinberum vegi, einkavegi eða svæði sem opið er almennri umferð.

Vegur:

Vegur, gata, götuslóði, torg, brú, húsasund, stígur eða þess háttar sem notað er til almennrar umferðar. Hér talið til vegar: Almenn bifreiðastæði, bryggja, bensínstöð o.þ.h.

Vegfarandi:

Maður sem fer um veg eða er staddur á vegi eða í ökutæki á vegi.

Ökutæki:

Tæki sem aka má á hjólum, beltum, völtum eða meiðum og eigi rennur á spori.

Vélknúð ökutæki:

Sérhver tæki með aflvél til að knýja það áfram. Þar á meðal dráttarvélar og vinnuvélar sem eru þannig gerðar. Slys sem dráttarvél eða vinnuvél á hlut að er í þessari skráningu aðeins talið umferðarslys hafi slysið orðið er vélin var notuð til aksturs á vegi sem opinn var til almennrar umferðar.

Þéttbýli - dreifbýli:

Samkvæmt umferðarlögum er annar hámarkshraði leyfður í þéttbýli en utan þéttbýlis og er þetta víðast hvar gefið til kynna með umferðarmerkjum á mörkum þéttbýlis. Við þessi mörk hefur yfirleitt verið miðað í skráningunni.

Banaslys:

Maður telst látinn af völdum umferðarslyss ef hann deyr af afleiðingum þess innan 30 daga.

Slys með meiðslum:

Mikil meiðsl:

Beinbrót, heilahristingur, innvortis meiðsl, kramin líffæri, alvarlegir skurðir og rifnir vefir, alvarlegt lost (taugaáfall) sem þarfnast lækni meðferðar og sérhver önnur alvarleg meiðsl sem hafa í för með sér nauðsynlega dvöl á sjúkrahúsi.

“Serious injuries – Fractures, concussion, internal lesions, crushing, severe cuts and laceration, severe general shock requiring medical treatment and any other serious lesions entailing detention in hospital.” (Economic Commission for Europe, Geneva)

Lítill meiðsl:

Annars flokks meiðsl, svo sem tognun, liðskekka eða mar. Fólk sem kvartar um lost (taugaáfall) en hefur ekki orðið fyrir öðrum meiðslum, ber ekki að telja nema það hafi greinileg einkenni losts (taugaáfalls) og hafi hlotið lækni meðferð samkvæmt því.

“Slight injuries – Secondary injuries such as sprains or bruises. Persons complaining of shock, but who have not sustained other injuries should not be considered in the statistics as having been injured unless they show very clear symptoms of shock and have received medical treatment or appeared to require medical attention”. (Economic Commission for Europe, Geneva)

Flokkun á slysum með meiðslum er alþjóðleg flokkun ECE sbr. skýringar hér að ofan.

1 Umferðarslys á Íslandi – Yfirlit

1.1 Slys og óhöpp eftir mánuðum 2021

	Banaslys	Alvarleg slys	Slys með litlum meiðslum	Samtals slys með meiðslum	Óhöpp án meiðsla	Samtals slys og óhöpp
janúar	2	6	37	45	376	421
febrúar	1	5	47	53	414	467
mars	0	14	51	65	431	496
apríl	0	13	40	53	374	427
maí	0	21	51	72	432	504
júní	0	16	58	74	382	456
júlí	0	24	70	94	485	579
ágúst	0	23	56	79	389	468
september	0	26	68	94	522	616
október	0	15	78	93	566	659
nóvember	4	10	58	72	580	652
desember	1	10	68	79	634	713
Samtals	8	183	682	873	5585	6458

Slys með meiðslum eftir mánuðum 2021

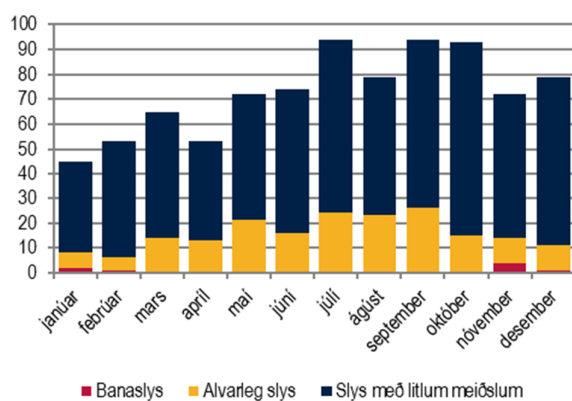

Alvarleg slys og banaslys eftir mánuðum 2021

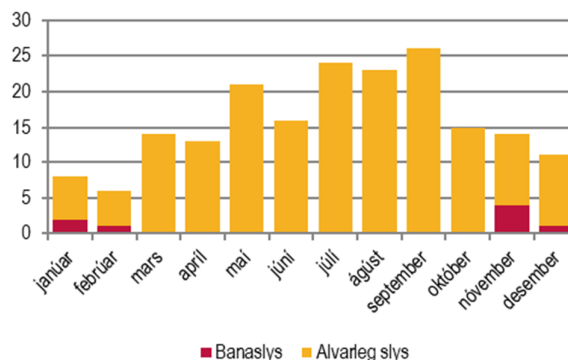

1.2 Slasaðir og látnir eftir mánuðum 2021

	Látnir	Alvarlega slasaðir	Lítið slasaðir	Slasaðir og látnir samtals
janúar	3	8	52	63
febrúar	1	5	64	70
mars	0	15	80	95
apríl	0	13	55	68
maí	0	22	68	90
júní	0	17	80	97
júlí	0	24	99	123
ágúst	0	25	92	117
september	0	27	85	112
október	0	16	108	124
nóvember	4	13	73	90
desember	1	14	98	113
Samtals	9	199	954	1162

Slasaðir eftir mánuðum 2021

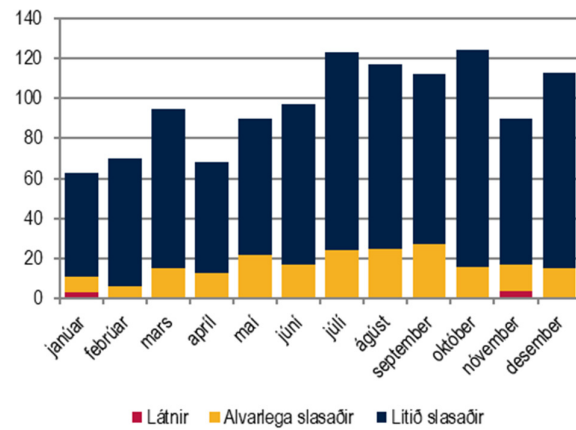

Alvarlega slasaðir og látnir eftir mánuðum 2021

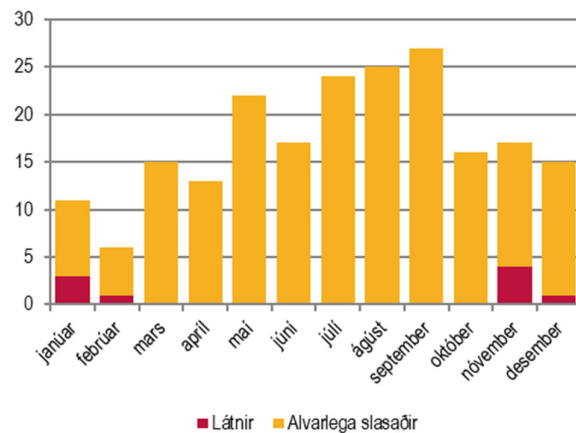

1.3 Slys og óhöpp eftir árum 2012-2021

	Banaslys	Alvarleg slys	Slys með litlum meiðslum	Samtals slys með meiðslum	Óhöpp án meiðsla	Samtals slys og óhöpp
2012	9	115	618	742	4810	5552
2013	14	160	648	822	5011	5833
2014	3	161	644	808	5193	6001
2015	16	155	741	912	5500	6412
2016	18	183	785	986	5801	6787
2017	13	156	783	952	5870	6822
2018	15	155	698	868	6314	7182
2019	6	140	624	770	5849	6619
2020	7	131	589	727	4777	5504
2021	8	183	682	873	5585	6458
Meðaltal	10,9	154	681	846	5471	6317

Slys með meiðslum eftir árum

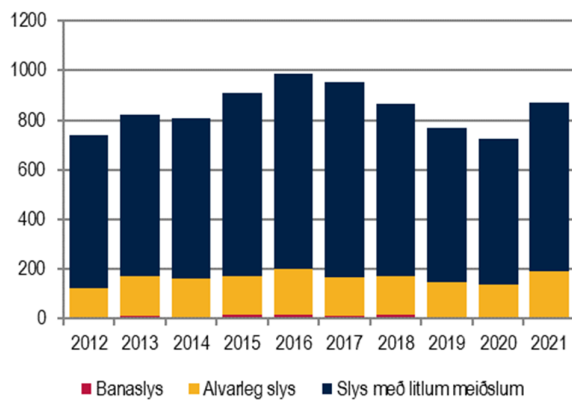

Alvarleg slys og banaslys eftir árum

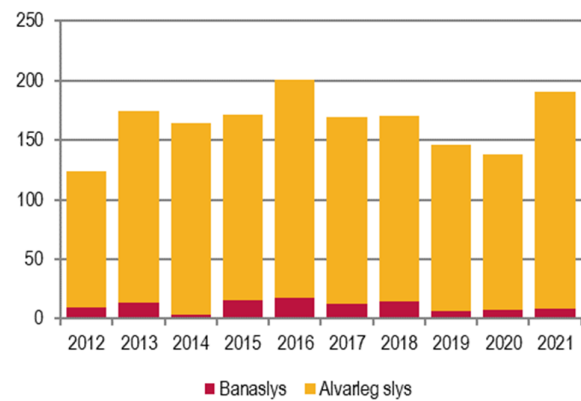

1.4 Slasaðir og látnir eftir árum 2012-2021

	Látnir	Alvarlega slasaðir	Lítið slasaðir	Slasaðir og látnir samtals
2012	9	136	899	1044
2013	15	177	1042	1234
2014	4	177	991	1172
2015	16	178	1130	1324
2016	18	215	1196	1429
2017	16	189	1182	1387
2018	18	183	1088	1289
2019	6	182	948	1136
2020	8	149	858	1015
2021	9	199	954	1162
Meðaltal	11,9	179	1029	1219

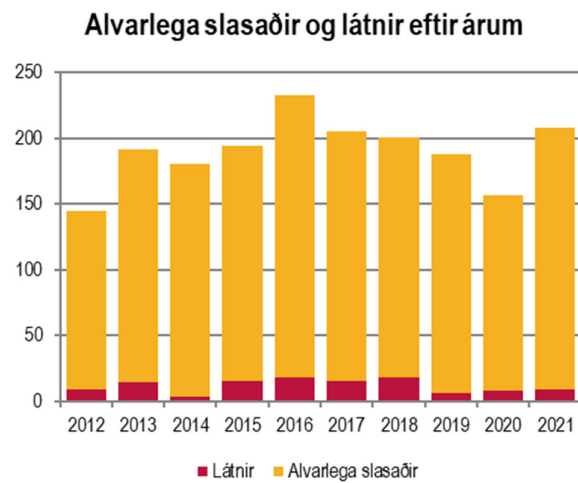
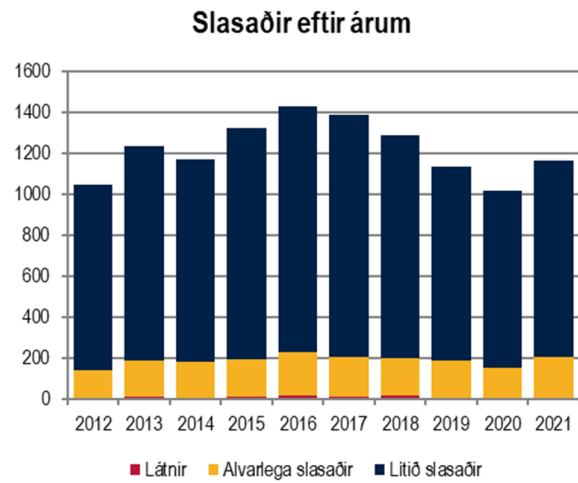

1.5 Samtals slys og óhöpp eftir mánuðum 2012-2021

	Banaslys	Alvarleg slys	Slys með litlum meiðslum	Samtals slys með meiðslum	Óhöpp án meiðsla	Samtals slys og óhöpp
janúar	9	102	549	660	5324	5984
febrúar	4	90	525	619	4690	5309
mars	11	97	498	606	4637	5243
apríl	8	93	442	543	3517	4060
maí	10	141	550	701	3864	4565
júní	14	146	586	746	4289	5035
júlí	6	179	572	757	4603	5360
ágúst	9	180	626	815	4545	5360
september	7	156	576	739	4764	5503
október	7	127	639	773	4750	5523
nóvember	11	129	625	765	4554	5319
desember	13	99	624	736	5173	5909
Samtals	109	1539	6812	8460	54710	63170

Slys með meiðslum eftir mánuðum 2012 - 2021

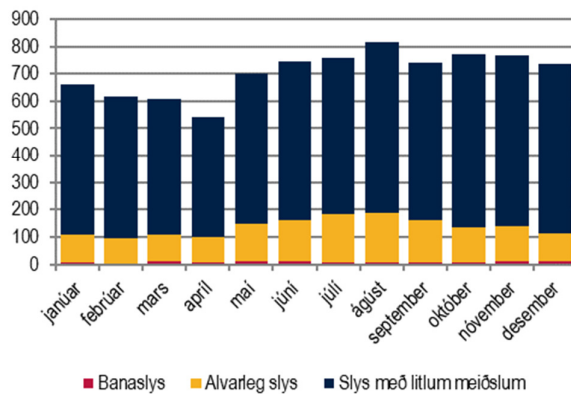

Alvarleg slys og banaslys eftir mánuðum 2012 - 2021

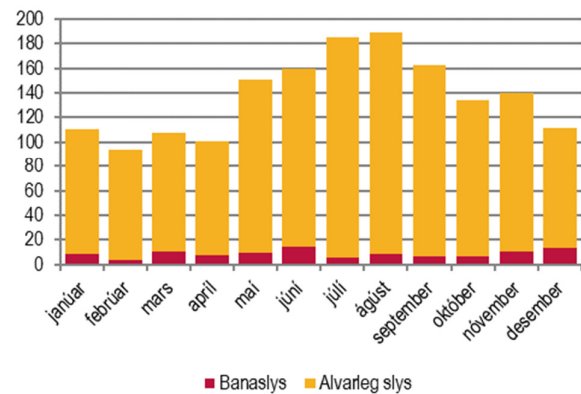

1.6 Látur í umferðarslysum 2021



<p>29 ára kona Farþegi fólksbíreiðar </p> <p>Skötufjörður í Ísafjarðardjúpi</p>	<p>1 árs drengur Farþegi fólksbíreiðar </p> <p>Skötufjörður í Ísafjarðardjúpi</p>	<p>64 ára karlmaður Ökumaður reiðhjóls </p> <p>Göngustígur milli Seljaskóga og Engjasels</p>
<p>76 ár karlmaður Fótgangandi</p> <p>Gatnamót Urriðaholtsstrætis og Kaupþúns</p>	<p>32 ára karlmaður Farþegi fólksbíreiðar</p> <p>Hvalfjarðarvegur</p>	<p>56 ára karlmaður Ökumaður rafhlaupahjóls</p> <p>Stígur meðfram Sæbraut</p>
<p>73 ára karl Ökumaður fólksbíreiðar</p> <p>Örlygshafnarvegur við Látravatn</p>	<p>65 ára kona Fótgangandi</p> <p>Gatnamót Gnoðarvogs og Skeiðarvogs</p>	<p>89 ára karlmaður Ökumaður fólksbíreiðar</p> <p>Suðurlandsvegur móts við Þingborg</p>

1.7 Kort yfir banaslys á Íslandi 2021

Sjá nánar á www.samgongustofa.is/slysakort



2 Slys og slasaðir eftir landshlutum

2.1 Slys og slasaðir eftir landshlutum 2021

Höfuðborgarsvæðið

	Banaslys	Alvarleg slys	Slys með litlum meiðslum	Samtals slys með meiðslum	Óhöpp án meiðsla	Samtals slys og óhöpp	Látnir	Alvarlega slasaðir	Lítið slasaðir	Samtals slasaðir og látnir
Reykjavík	3	47	224	274	2838	3112	3	48	268	319
Seltjarnarnes	0	0	4	4	18	22	0	0	5	5
Kópavogur	0	16	44	60	624	684	0	16	58	74
Garðabær	1	4	24	29	312	341	1	4	36	41
Hafnarfjörður	0	6	24	30	413	443	0	6	26	32
Álfanes	0	0	1	1	4	5	0	0	1	1
Mosfellsbær	0	5	10	15	114	129	0	7	20	27
Höfuðborgarsvæðið utanbæjar	1	8	20	29	76	105	1	9	39	49
Höfuðborgarsvæðið samtals	5	86	351	442	4399	4841	5	90	453	548

Suðurnes

	Banaslys	Alvarleg slys	Slys með litlum meiðslum	Samtals slys með meiðslum	Óhöpp án meiðsla	Samtals slys og óhöpp	Látnir	Alvarlega slasaðir	Lítið slasaðir	Samtals slasaðir og látnir
Vogar	0	0	1	1	2	3	0	0	1	1
Reykjanesbær	0	5	32	37	121	158	0	6	36	42
Grindavík	0	0	4	4	7	11	0	0	5	5
Sandgerði	0	1	0	1	3	4	0	1	0	1
Garður	0	0	2	2	2	4	0	0	2	2
Suðurnes utanbæjar	0	3	28	31	61	92	0	3	44	47
Suðurnes samtals	0	9	67	76	196	272	0	10	88	98

Fjöldi slasaðra á Höfuðborgarsvæðinu

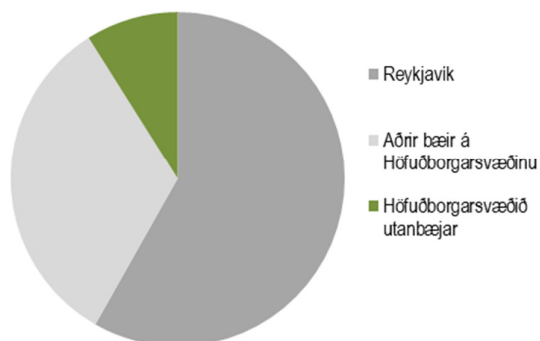

Fjöldi slasaðra á Suðurnesjum

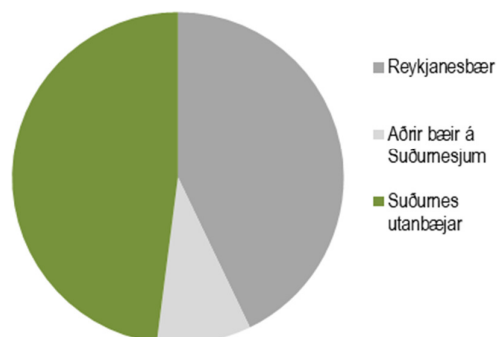

Vesturland

	Banaslys	Alvarleg slys	Slys með litlum meiðslum	Samtals slys með meiðslum	Óhöpp án meiðsla	Samtals slys og óhöpp	Látnir	Alvarlega slasaðir	Litið slasaðir	Samtals slasaðir og látnir
Akranes	0	0	4	4	32	36	0	0	4	4
Borgarnes	0	0	3	3	27	30	0	0	3	3
Hvanneyri	0	0	0	0	0	0	0	0	0	0
Stykkishólmur	0	0	1	1	0	1	0	0	1	1
Grundarfjörður	0	0	0	0	5	5	0	0	0	0
Ólafsvík	0	0	0	0	2	2	0	0	0	0
Hellissandur / Rif	0	0	0	0	1	1	0	0	0	0
Búðardalur	0	0	0	0	0	0	0	0	0	0
Vesturland utanbæjar	0	7	41	48	93	141	0	8	70	78
Vesturland samtals	0	7	49	56	160	216	0	8	78	86

Vestfirðir

	Banaslys	Alvarleg slys	Slys með litlum meiðslum	Samtals slys með meiðslum	Óhöpp án meiðsla	Samtals slys og óhöpp	Látnir	Alvarlega slasaðir	Litið slasaðir	Samtals slasaðir og látnir
Ísafjörður	0	0	0	0	8	8	0	0	0	0
Hnífsdalur	0	0	0	0	1	1	0	0	0	0
Bolungarvík	0	0	0	0	2	2	0	0	0	0
Súðavík	0	0	0	0	0	0	0	0	0	0
Flateyri	0	0	0	0	1	1	0	0	0	0
Suðureyri	0	0	0	0	0	0	0	0	0	0
Patreksfjörður	0	0	0	0	2	2	0	0	0	0
Tálknafjörður	0	0	1	1	0	1	0	0	1	1
Bíldudalur	0	0	0	0	0	0	0	0	0	0
Þingeyri	0	0	0	0	0	0	0	0	0	0
Hólmavík	0	0	0	0	3	3	0	0	0	0
Drangsnæs	0	0	0	0	1	1	0	0	0	0
Vestfirðir utanbæjar	2	3	9	14	31	45	3	3	14	20
Vestfirðir samtals	2	3	10	15	49	64	3	3	15	21

Fjöldi slasaðra á Vesturlandi

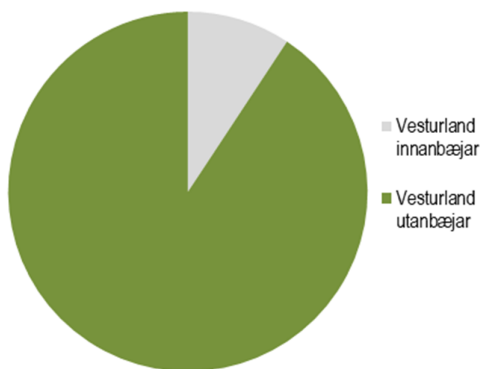

Fjöldi slasaðra á Vestfirðum

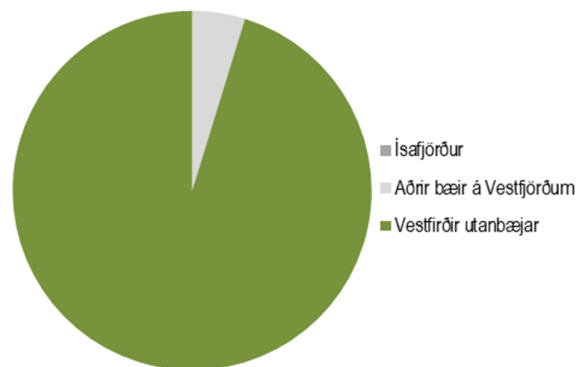

Norðurland vestra

	Banaslys	Alvarleg slys	Slys með litlum meiðslum	Samtals slys með meiðslum	Óhöpp án meiðsla	Samtals slys og óhöpp	Látnir	Alvarlega slasaðir	Lítið slasaðir	Samtals slasaðir og látnir
Hvammstangi	0	0	1	1	0	1	0	0	1	1
Laugarbakki	0	0	0	0	0	0	0	0	0	0
Blönduós	0	1	0	1	7	8	0	1	0	1
Skagaströnd	0	0	0	0	1	1	0	0	0	0
Sauðárkrúkur	0	0	0	0	8	8	0	0	0	0
Varmahlíð	0	0	0	0	3	3	0	0	0	0
Hofsós	0	0	0	0	0	0	0	0	0	0
Siglufjörður	0	0	0	0	3	3	0	0	0	0
Norðurland vestra utanbæjar	0	14	25	39	65	104	0	19	36	55
Norðurland vestra samtals	0	15	26	41	87	128	0	20	37	57

Norðurland eystra

	Banaslys	Alvarleg slys	Slys með litlum meiðslum	Samtals slys með meiðslum	Óhöpp án meiðsla	Samtals slys og óhöpp	Látnir	Alvarlega slasaðir	Lítið slasaðir	Samtals slasaðir og látnir
Akureyri	0	8	42	50	173	223	0	8	57	65
Grenivík	0	0	1	1	0	1	0	0	1	1
Grimsey	0	0	0	0	0	0	0	0	0	0
Árskógssandur	0	0	0	0	0	0	0	0	0	0
Svalbarðseyri	0	0	0	0	0	0	0	0	0	0
Dalvík	0	0	1	1	4	5	0	0	1	1
Ólafsfjörður	0	0	0	0	3	3	0	0	0	0
Húsavík	0	0	1	1	7	8	0	0	1	1
Laugar	0	0	0	0	1	1	0	0	0	0
Reykjahlíð	0	0	0	0	0	0	0	0	0	0
Kópasker	0	0	0	0	0	0	0	0	0	0
Raufarhöfn	0	0	0	0	0	0	0	0	0	0
Þórshöfn	0	0	1	1	1	2	0	0	1	1
Bakkafjörður	0	0	0	0	0	0	0	0	0	0
Norðurland eystra utanbæjar	0	12	30	42	80	122	0	14	51	65
Norðurland eystra samtals	0	20	76	96	269	365	0	22	112	134

Fjöldi slasaðra á Norðurlandi vestra

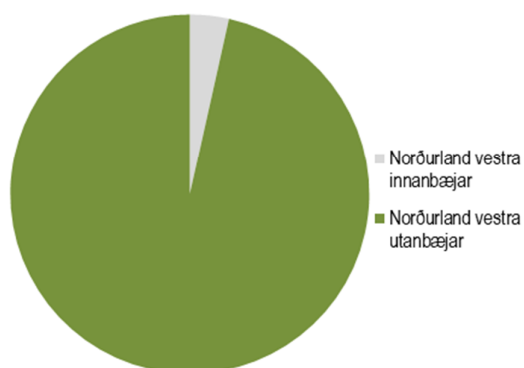

Fjöldi slasaðra á Norðurlandi eystra

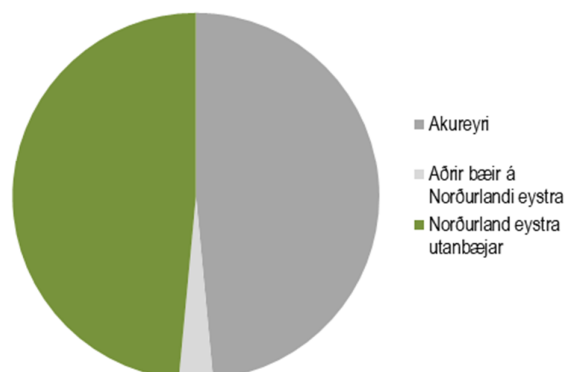

Austurland

	Banaslys	Alvarleg slys	Slys með litlum meiðslum	Samtals slys með meiðslum	Óhöpp án meiðsla	Samtals slys og óhöpp	Látnir	Alvarlega slasaðir	Lítið slasaðir	Samtals slasaðir og látnir
Vopnafjörður	0	0	0	0	2	2	0	0	0	0
Egilsstaðir	0	3	3	6	13	19	0	3	3	6
Seyðisfjörður	0	0	1	1	1	2	0	0	1	1
Borgarfjörður Eystri	0	0	0	0	0	0	0	0	0	0
Reyðarfjörður	0	0	1	1	9	10	0	0	1	1
Eskifjörður	0	0	0	0	2	2	0	0	0	0
Neskaupstaður	0	0	1	1	3	4	0	0	1	1
Fáskrúðsfjörður	0	1	0	1	2	3	0	1	0	1
Stöðvarfjörður	0	0	0	0	0	0	0	0	0	0
Breiðdalsvík	0	0	0	0	0	0	0	0	0	0
Djúpivogur	0	0	0	0	0	0	0	0	0	0
Höfn	0	0	3	3	16	19	0	0	4	4
Austurland utanbæjar	0	9	19	28	102	130	0	9	27	36
Austurland samtals	0	13	28	41	150	191	0	13	37	50

Suðurland

	Banaslys	Alvarleg slys	Slys með litlum meiðslum	Samtals slys með meiðslum	Óhöpp án meiðsla	Samtals slys og óhöpp	Látnir	Alvarlega slasaðir	Lítið slasaðir	Samtals slasaðir og látnir
Selfoss	0	5	18	23	64	87	0	5	20	25
Hveragerði	0	0	1	1	10	11	0	0	1	1
Þorlákshöfn	0	0	0	0	4	4	0	0	0	0
Eyrbakkí	0	0	0	0	0	0	0	0	0	0
Stokkseyri	0	0	0	0	0	0	0	0	0	0
Laugarás	0	0	0	0	1	1	0	0	0	0
Reykholt (Biskupstungum)	0	0	0	0	1	1	0	0	0	0
Laugarvatn	0	0	0	0	0	0	0	0	0	0
Flúðir	0	0	0	0	1	1	0	0	0	0
Hella	0	0	0	0	5	5	0	0	0	0
Hvolsvöllur	0	0	0	0	5	5	0	0	0	0
Vík	0	0	0	0	3	3	0	0	0	0
Kirkjubæjarklaustur	0	0	0	0	1	1	0	0	0	0
Vestmannaeyjar	0	2	5	7	30	37	0	2	7	9
Suðurland utanbæjar	1	23	51	75	150	225	1	26	106	133
Suðurland samtals	1	30	75	106	275	381	1	33	134	168

Fjöldi slasaðra á Austurlandi

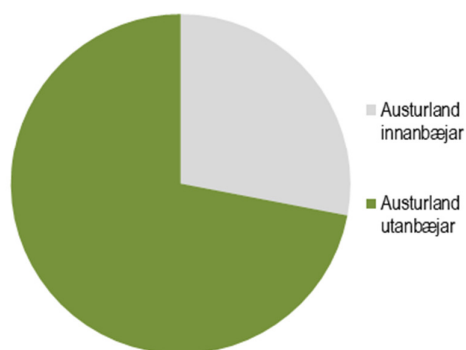

Fjöldi slasaðra á Suðurlandi

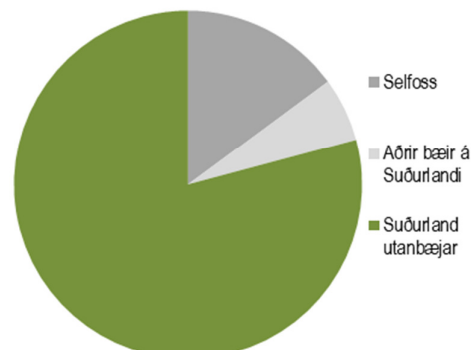

2.2 Slasaðir og látnir eftir landshlutum 2012-2021

Höfuðborgarsvæðið

	2012	2013	2014	2015	2016	2017	2018	2019	2020	2021	Samtals
Reykjavík	294	314	357	343	356	380	330	318	248	319	3259
Seltjarnarnes	1	3	9	4	3	3	2	6	2	5	38
Kópavogur	56	68	66	67	68	71	62	43	71	74	646
Garðabær	32	29	36	46	30	50	45	28	24	41	361
Hafnarfjörður	30	37	48	60	69	58	50	43	52	32	479
Álfitanes	1	2	0	0	1	1	3	0	2	1	11
Mosfellsbær	7	10	9	11	14	19	17	15	15	27	144
Höfuðborgarsvæðið utanbæjar	42	44	34	59	55	56	71	51	60	49	521
Höfuðborgarsvæðið samtals	463	507	559	590	596	638	580	504	474	548	5459

Suðurnes

	2012	2013	2014	2015	2016	2017	2018	2019	2020	2021	Samtals
Vogar	0	0	1	0	0	1	1	0	0	1	4
Reykjanesbær	23	45	55	45	66	32	35	25	27	42	395
Grindavík	3	4	9	8	2	7	9	4	9	5	60
Sandgerði	1	4	1	0	0	0	0	4	0	1	11
Garður	1	1	1	1	3	1	1	1	1	2	13
Suðurnes utanbæjar	42	43	30	53	62	61	49	33	39	47	459
Suðurnes samtals	70	97	97	107	133	102	95	67	76	98	942

Slasaðir og látnir eftir árum

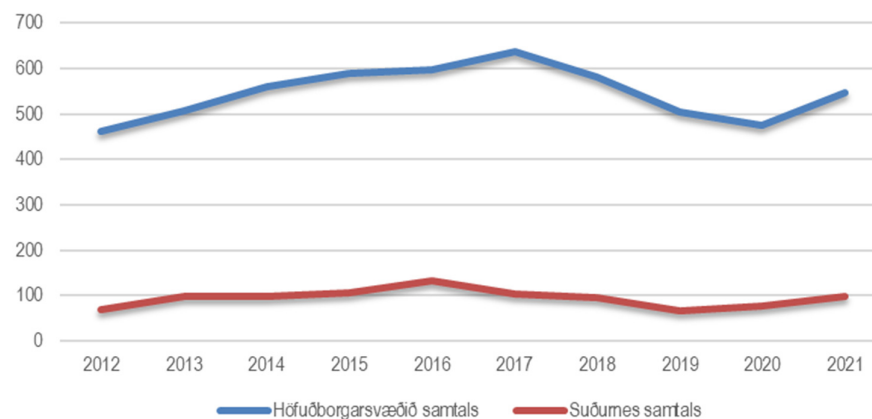

Vesturland

	2012	2013	2014	2015	2016	2017	2018	2019	2020	2021	Samtals
Akranes	7	5	2	2	4	3	8	8	14	4	57
Borgarnes	0	2	4	5	2	2	7	0	1	3	26
Hvanneyri	0	0	0	0	0	0	0	0	0	0	0
Stykkishólmur	0	1	0	0	0	0	4	0	0	1	6
Grundarfjörður	0	0	1	1	0	1	0	0	0	0	3
Ólafsvík	2	0	0	0	1	1	1	4	1	0	10
Hellissandur / Rif	0	0	0	0	0	0	0	1	0	0	1
Búðardalur	0	0	0	0	1	0	0	0	0	0	1
Vesturland utanbæjar	74	109	93	100	122	109	101	99	73	78	958
Vesturland samtals	83	117	100	108	130	116	121	112	89	86	1062

Vestfirðir

	2012	2013	2014	2015	2016	2017	2018	2019	2020	2021	Samtals
Ísafjörður	4	4	3	2	0	1	2	0	4	0	20
Hnífsdalur	4	0	0	0	0	2	0	3	0	0	9
Bolungarvík	0	0	0	0	0	0	0	0	0	0	0
Súðavík	0	0	0	0	0	0	1	0	0	0	1
Flateyri	0	0	0	0	1	0	0	0	0	0	1
Suðureyri	0	0	0	0	0	0	0	0	0	0	0
Patreksfjörður	0	0	1	2	2	0	1	0	0	0	6
Tálknafjörður	0	0	2	0	0	0	0	0	0	1	3
Bíldudalur	0	0	0	0	0	0	0	0	0	0	0
Þingeyri	0	0	0	0	0	0	0	0	0	0	0
Hólmavík	0	0	0	0	0	0	0	0	0	0	0
Drangsnæs	0	0	0	0	0	0	0	0	0	0	0
Vestfirðir utanbæjar	39	26	22	23	32	31	31	22	28	20	274
Vestfirðir samtals	47	30	28	27	35	34	35	25	32	21	314

Sísaðir og látnir eftir árum

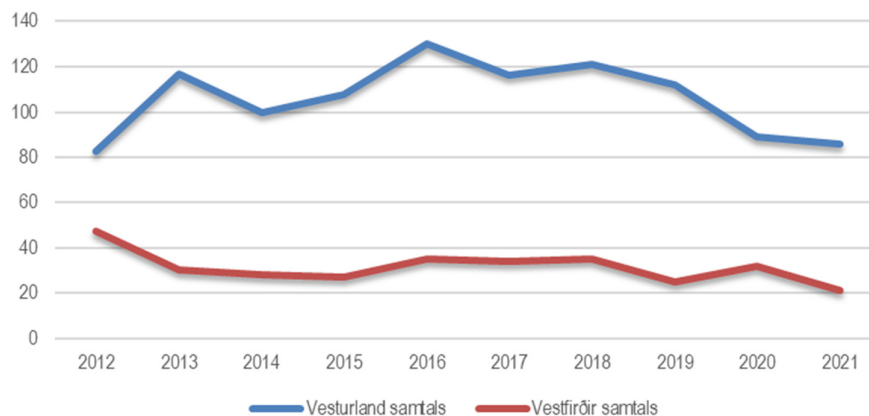

Norðurland vestra

	2012	2013	2014	2015	2016	2017	2018	2019	2020	2021	Samtals
Hvammstangi	2	0	0	0	1	0	0	0	0	1	4
Laugarbakki	0	0	0	0	0	0	0	0	0	0	0
Blönduós	1	0	0	0	0	0	3	0	1	1	6
Skagaströnd	0	0	0	2	0	0	0	0	0	0	2
Sauðárkrúkur	3	2	1	4	4	2	4	3	5	0	28
Varmahlíð	0	0	0	0	0	0	0	0	0	0	0
Hofsós	0	0	0	0	0	0	0	0	0	0	0
Siglufjörður	2	2	4	2	1	1	0	1	2	0	15
Norðurland vestra utanbæjar	47	37	60	59	67	64	45	34	34	55	502
Norðurland vestra samtals	55	41	65	67	73	67	52	38	42	57	557

Norðurland eystra

	2012	2013	2014	2015	2016	2017	2018	2019	2020	2021	Samtals
Akureyri	47	64	47	46	65	62	47	52	41	65	536
Grenivík	0	1	0	0	0	0	0	0	1	1	3
Grimsey	0	0	0	0	0	0	0	0	0	0	0
Árskógssandur	0	0	0	0	0	3	0	0	0	0	3
Svalbarðseyri	0	1	0	0	0	0	0	0	1	0	2
Dalvík	1	0	0	1	3	1	3	0	0	1	10
Ólafsfjörður	0	4	0	0	3	0	2	0	0	0	9
Húsavík	0	2	5	0	2	0	2	1	1	1	14
Laugar	0	0	1	0	0	0	0	0	0	0	1
Reykjahlíð	0	0	1	0	0	0	0	0	0	0	1
Kópasker	1	0	0	0	0	0	0	0	0	0	1
Raufarhöfn	0	0	0	0	0	0	0	0	0	0	0
Þórshöfn	0	2	1	0	0	0	0	1	0	1	5
Bakkafjörður	0	0	0	0	0	0	0	0	0	0	0
Norðurland eystra utanbæjar	55	65	76	84	80	92	72	53	76	65	718
Norðurland eystra samtals	104	139	131	131	153	158	126	107	120	134	1303

Sísaðir og látnir eftir árum

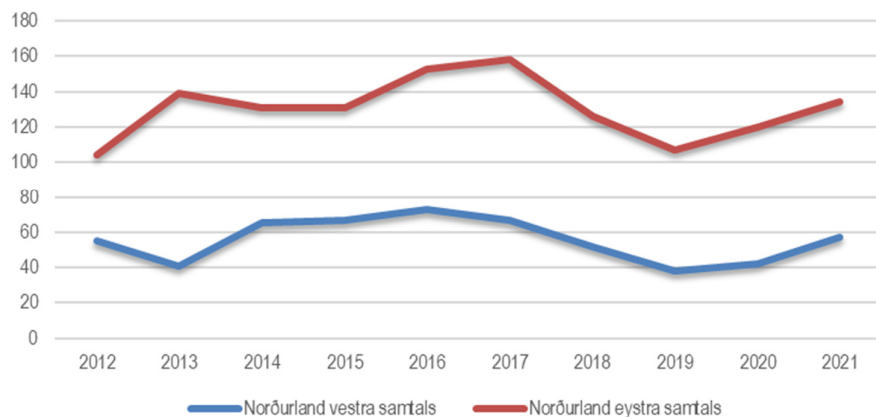

Austurland

	2012	2013	2014	2015	2016	2017	2018	2019	2020	2021	Samtals
Vopnafjörður	1	1	0	1	1	0	0	0	0	0	4
Egilsstaðir	2	2	3	2	2	3	1	4	4	6	29
Seyðisfjörður	0	1	2	0	0	0	0	1	0	1	5
Borgarfjörður Eystri	0	0	0	0	0	0	0	0	0	0	0
Reyðarfjörður	2	0	2	1	0	0	0	2	0	1	8
Eskifjörður	1	0	1	1	1	0	1	0	1	0	6
Neskaupstaður	6	1	3	5	2	4	1	6	4	1	33
Fáskrúðsfjörður	0	1	2	0	0	0	1	0	1	1	6
Stöðvarfjörður	0	0	0	0	0	0	0	0	0	0	0
Breiðdalsvík	0	0	0	0	0	0	0	0	0	0	0
Djúpivogur	0	0	0	0	0	0	0	0	0	0	0
Höfn	0	0	5	3	3	4	2	3	0	4	24
Austurland utanbæjar	58	107	42	92	88	76	71	84	42	36	696
Austurland samtals	70	113	60	105	97	87	77	100	52	50	811

Suðurland

	2012	2013	2014	2015	2016	2017	2018	2019	2020	2021	Samtals
Selfoss	8	13	9	30	16	15	21	25	30	25	192
Hveragerði	1	4	0	3	4	0	5	2	1	1	21
Þorlákshöfn	3	5	0	0	1	2	0	0	2	0	13
Eyrarbakki	0	0	0	0	0	0	0	0	0	0	0
Stokkseyri	0	0	0	0	0	1	0	0	1	0	2
Laugarás	0	0	0	0	0	1	0	0	0	0	1
Reykholt (Biskupstungum)	0	0	0	0	0	0	0	0	0	0	0
Laugarvatn	0	0	0	0	0	0	0	1	0	0	1
Flúðir	0	0	0	0	0	0	0	0	0	0	0
Hella	2	1	0	0	2	3	0	2	0	0	10
Hvolsvöllur	0	0	0	0	1	1	0	0	1	0	3
Vík	0	0	2	0	0	1	0	0	0	0	3
Kirkjubæjarklaustur	1	0	0	0	1	0	0	0	0	0	2
Vestmannaeyjar	5	10	8	7	8	6	7	4	5	9	69
Suðurland utanbæjar	132	157	113	149	179	155	170	149	88	133	1425
Suðurland samtals	152	190	132	189	212	185	203	183	128	168	1742

Slasaðir og látnir eftir árum

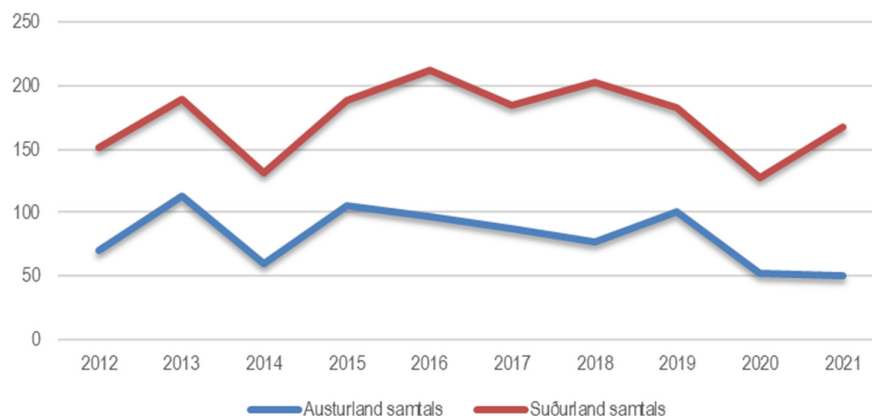

2.3 Slasaðir og látinir á hverja 10.000 íbúa 2021

	Látinir 2021	Alvarlega slasaðir 2021	Lítið slasaðir 2021	Slasaðir og látinir samtals	Látinir á hverja 10.000 íbúa 2021	Alvarlega slasaðir á hverja 10.000 íbúa 2021	Lítið slasaðir á hverja 10.000 íbúa 2021	Látinir og slasaðir samtals á hverja 10.000 íbúa 2021
Höfuðborgarsvæðið	5	90	453	548	0,2	3,8	19,2	23,2
Suðurnes	0	10	88	98	0,0	3,5	31,2	34,8
Vesturland	0	8	78	86	0,0	4,7	46,0	50,7
Vestfirðir	3	3	15	21	4,4	4,4	21,9	30,6
Norðurland vestra	0	20	37	57	0,0	23,3	43,1	66,3
Norðurland eystra	0	22	112	134	0,0	7,5	38,0	45,5
Austurland	0	13	37	50	0,0	10,0	28,5	38,5
Suðurland	1	33	134	168	0,4	13,3	53,9	67,6
Samtals	9	199	954	1162	0,2	5,4	25,9	31,5

Fjöldi slasaðra og látinna á hverja 10.000 íbúa 2021

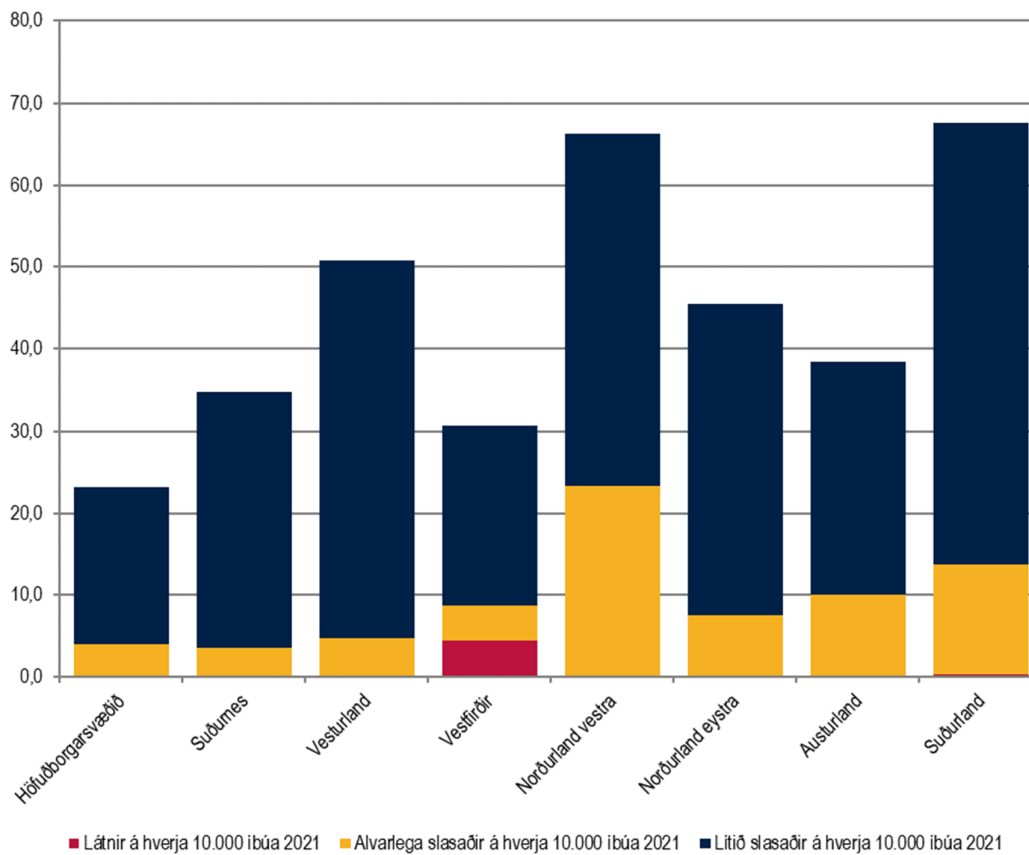

3 Vegir og götur

3.1 Hættulegustu gatnamót í þéttbýli

3.1.1 Gatnamót í þéttbýli með flest slys og óhöpp 2017-2021

Þéttbýli	Gatnamót	Fjöldi slys og óhappa 2017 - 2021
Reykjavík	Grensásvegur / Miklabraut	208
Reykjavík	Miklabraut / Kringlumýrarbraut	167
Hafnarfjörður	Fjarðarhraun / Flatahraun / Bæjarhraun	166
Hafnarfjörður	Reykjanesbraut / Lækjargata / Hlíðarberg	145
Reykjavík	Háaleitisbraut / Miklabraut	121
Reykjavík	Njarðargata / Hringbraut	121
Reykjavík	Reykjanesbraut / Bústaðavegur	105
Hafnarfjörður	Reykjanesbraut / Fjarðarhraun	94
Reykjavík	Skeiðarvogur / (Hringtorg Suðurlandsbraut) / Fákafen / Suðurlandsbraut	92
Reykjavík	Kringlumýrarbraut / Suðurlandsbraut / Laugavegur	79
Reykjavík	Vesturlandsvegur / Blikastaðavegur / Úlfarsfellsvegur	75
Reykjavík	Suðurgata / Melatorg / Hringbraut	71
Reykjavík	Háaleitisbraut / Kringlumýrarbraut	69
Garðabær	Hafnarfjarðarvegur / Vífilstaðavegur	69
Kópavogur	Nýbýlavegur / Skemmuvegur - Svört gata / Dalvegur / Nýbýlavegur	68
Reykjavík	Bæjarháls / Höfðabakki / Straumur	66
Reykjavík	Bildshöfði / Höfðabakki	65
Reykjavík	Langahlið / Miklabraut / Miklabraut-Húsagata	62
Reykjavík	Grensásvegur / Engjavegur / Suðurlandsbraut	62
Reykjavík	(Slaufa Reykjanesbraut-Stekkjarkakki) / Stekkjarkakki	62

Fjöldi slys og óhappa 2017 - 2021

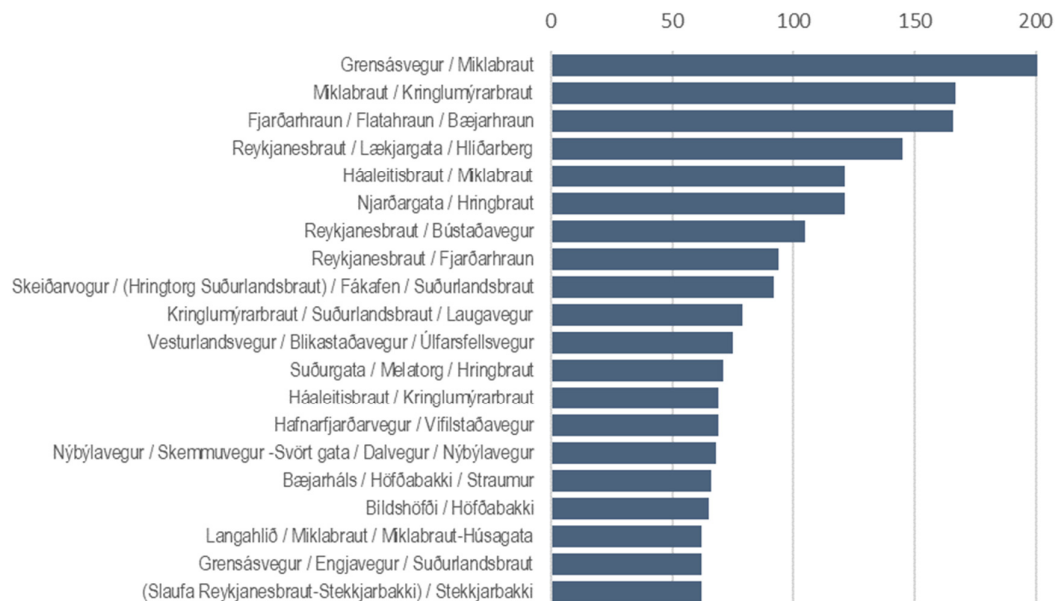

3.1.2 Gatnamót í þéttbýli með flest slys með meiðslum 2017-2021

Þéttbýli	Gatnamót	Fjöldi slysa með meiðslum 2017 - 2021
Reykjavík	Reykjanesbraut / Bústaðavegur	18
Reykjavík	Miklabraut / Kringlumýrarbraut	17
Reykjavík	Grensásvegur / Miklabraut	14
Reykjavík	Kringlumýrarbraut / Listabraut	10
Kópavogur	Nýbýlavegur / Skemmuvegur - Svört gata / Dalvegur / Nýbýlavegur	10
Reykjavík	Háaleitisbraut / Miklabraut	9
Reykjavík	Sæbraut / Kleppsmýrarvegur / Skeiðarvogur	9
Reykjavík	Háaleitisbraut / Kringlumýrarbraut	9
Reykjavík	Kringlumýrarbraut / Suðurlandsbraut / Laugavegur	9
Reykjavík	Bæjarháls / Bitruháls / Hraunbær	9
Reykjavík	Seljaskógar / Stöng / Breiðholtsbraut	8
Reykjavík	Víkurvegur / Fossaleynir / Borgavegur	8
Garðabær	Urriðaholtsstræti / Kauptún	8
Akureyri	Glerárgata / Strandgata	8
Garðabær	Reykjanesbraut / Álfanesvegur	8
Garðabær	Hafnarfjarðarvegur / Lækjarfit	7
Akureyri	Glerárgata / Tryggvabraut / Hörgárbraut / Borgarbraut	7
Hafnarfjörður	Reykjanesbraut / Fjarðarhraun	7
Reykjavík	Sæbraut / Kringlumýrarbraut	7
Reykjavík	(Rampi Vesturvegur-Höfðabakki-NA) / (Rampi Vesturvegur-Höfðabakki-SV) / Höfðabakki	7

Fjöldi slysa með meiðslum 2017 - 2021

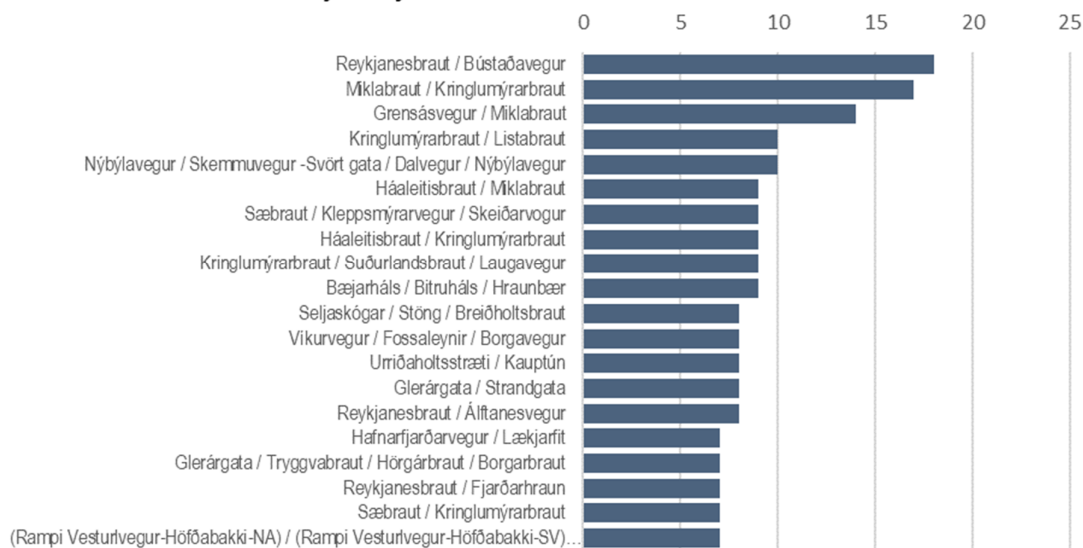

**Gatnamót í þéttbýli með flest
slys með meiðslum 2017-2021
– 20 verstu gatnamótin –**

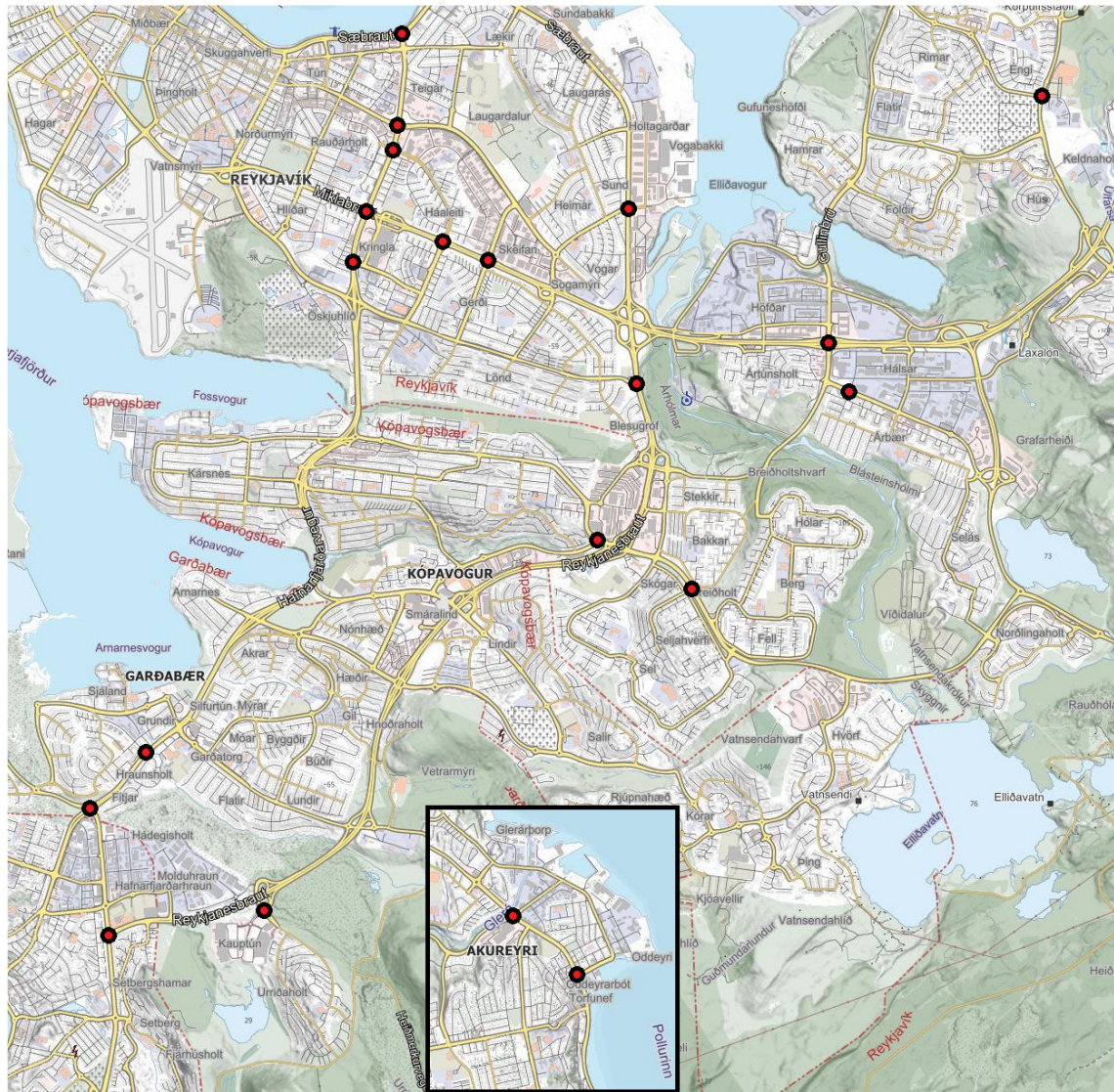

3.2 Hættulegustu veghlutar í dreifbýli m.v. lengd

3.2.1 Veghlutar í dreifbýli með flest slys og óhöpp m.v. lengd 2017-2021

Vegnr.	Vegur	Fjöldi slysa og óhappa	Lengd vegkafla (km)	Fjöldi slysa og óhappa á hvern km
1-d8	Hringvegur (Þorlákshafnarvegur (38-01) - Þrengslavegur (39-01), brú)	219	16,61	13,2
1-f7	Hringvegur (Hvalfjarðarvegur (47-01) - Hvalfjarðargöng, syðri endi)	10	0,94	10,6
41-22	Reykjanesbraut (Garðskagavegur (45-00) - Flugstöð, brottför B)	20	1,88	10,6
41-17	Reykjanesbraut (Brú yfir Grindavíkurveg - Brú yfir Njarðvíkurveg)	48	4,66	10,3
1-d9	Hringvegur (Þrengslavegur (39-01), brú - Bolaöldur)	43	4,7	9,1
41-16	Reykjanesbraut (Brú yfir Vatnsleysustrandarveg - Brú yfir Grindavíkurveg)	103	11,62	8,9
1-f6	Hringvegur (Brautarholtsvegur (458-01) - Hvalfjarðarvegur (47-01))	29	3,58	8,1
1-d6	Hringvegur (Biskupstungnabraut (35-01) - Þorlákshafnarvegur (38-01))	79	10,51	7,5
1-e2	Hringvegur (Nesjavallaleið (435-00) - Breiðholtsbraut (413-01))	26	3,46	7,5
41-15	Reykjanesbraut (Brú yfir Fjarðarbraut - Brú yfir Vatnsleysustrandarveg)	98	13,26	7,4
34-03	Eyrarbakkevegur (Gaulverjabæjarvegur (33-04) - Álfstétt (343-01))	11	1,52	7,2
1-e1	Hringvegur (Bolaöldur - Nesjavallaleið (435-00))	64	9,57	6,7
1-f5	Hringvegur (Þingvallavegur (36-12) - Brautarholtsvegur (458-01))	78	11,92	6,5
1-d5	Hringvegur (Selfoss, Eyrarbakkevegur (34-01) - Biskupstungnabraut (35-01))	10	1,78	5,6
1-g4	Hringvegur (Hafnarvegur (5087-01) - Borgarfjarðarbraut (50-01))	46	8,41	5,5
1-f8	Hringvegur (Hvalfjarðargöng, syðri endi - Hvalfjarðargöng, nyrðri endi)	29	5,76	5,0
1-p5	Hringvegur (Ólafsfjarðarvegur (82-01) - Dagverðareyruvegur (816-01))	14	2,99	4,7
429-02	Sandgerðisvegur (Miðnesheiðarvegur (423-01) - Garðskagavegur (45-05), Suðurgata)	20	4,32	4,6
1-h4	Hringvegur (Norðurá við Fornahvamm - Sýslumörk (skilti))	53	11,45	4,6
45-01	Garðskagavegur (Miðnesheiðarvegur (423-01) - Garður, Réttarholt)	24	5,85	4,1

Aðeins eru skoðaðir staðir þar sem fjöldi slysa og óhappa var 10 eða meiri

3.2.2 Veghlutar í dreifbýli með flest slysa með meiðslum m.v. lengd 2017-2021

Vegnr.	Vegur	Fjöldi slysa með meiðslum	Lengd vegkafla (km)	Fjöldi slysa með meiðslum á hvern km
41-17	Reykjanesbraut (Brú yfir Grindavíkurveg - Brú yfir Njarðvíkurveg)	21	4,66	4,5
34-03	Eyrarbakkavegur (Gaulverjabæjarvegur (33-04) - Álfstétt (343-01))	5	1,52	3,3
41-22	Reykjanesbraut (Garðskagavegur (45-00) - Flugstöð, brottför B)	6	1,88	3,2
1-f6	Hringvegur (Brautarholtsvegur (458-01) - Hvalfjarðarvegur (47-01))	11	3,58	3,1
41-16	Reykjanesbraut (Brú yfir Vatnsleysustrandarveg - Brú yfir Grindavíkurveg)	34	11,62	2,9
1-d9	Hringvegur (Þrengslavegur (39-01), brú - Bolaöldur)	11	4,7	2,3
1-d8	Hringvegur (Þorlákshafnarvegur (38-01) - Þrengslavegur (39-01), brú)	36	16,61	2,2
1-e2	Hringvegur (Nesjavallaleið (435-00) - Breiðholtsbraut (413-01))	7	3,46	2,0
1-g3	Hringvegur (Hvalfjarðarvegur (47-12) - Hafnarvegur (5087-01))	22	11,64	1,9
41-15	Reykjanesbraut (Brú yfir Fjarðarbraut - Brú yfir Vatnsleysustrandarveg)	25	13,26	1,9
1-h4	Hringvegur (Norðurá við Fornahvamm - Sýslumörk (skilti))	21	11,45	1,8
1-d6	Hringvegur (Biskupstungnabraut (35-01) - Þorlákshafnarvegur (38-01))	19	10,51	1,8
1-g4	Hringvegur (Hafnarvegur (5087-01) - Borgarfjarðarbraut (50-01))	15	8,41	1,8
1-p5	Hringvegur (Ólafsfjarðarvegur (82-01) - Dagverðareyrarvegur (816-01))	5	2,99	1,7
1-e1	Hringvegur (Bolaöldur - Nesjavallaleið (435-00))	16	9,57	1,7
429-02	Sandgerðisvegur (Miðnesheiðarvegur (423-01) - Garðskagavegur (45-05), Suðurgata)	7	4,32	1,6
1-f5	Hringvegur (Þingvallavegur (36-12) - Brautarholtsvegur (458-01))	19	11,92	1,6
1-f8	Hringvegur (Hvalfjarðargöng, syðri endi - Hvalfjarðargöng, nyrðri endi)	9	5,76	1,6
4530-01	Norðurgrafarvegur (Hringvegur (1-f5) - Safnaðarheimili Bahá'í)	5	3,4	1,5
43-01	Grindavíkurvegur (Reykjanesbraut (41-17) - Grindavík, Gerðavellir)	19	13,38	1,4

Aðeins eru skoðaðir staðir þar sem fjöldi slysa með meiðslum var 5 eða meiri

Veghlutar í dreifbýli með flest slys með meiðslum
m.v. lengd 2017-2021
– 10 verstu vegkaflarnir –



3.3 Hættulegustu veghlutar í dreifbýli m.v. ekna kílómetra

3.3.1 Veghlutar í dreifbýli með flest slys og óhöpp m.v. ekna kílómetra 2017-2021

Vegnr.	Vegur	Fjöldi slysa og óhappa	Lengd vegkafla (km)	Fjöldi bíla á dag að jafnaði yfir árið	Fjöldi slysa og óhappa á hvern km á hverja 1000 bíla á dag
1-q1	Hringvegur (Veigastaðavegur (828-01) - Gangamunni, vestari)	14	0,7	2007	9,97
85-33	Norðausturvegur (Miðfjarðará - Hafnarvegur í Bakkafirði (91-01))	10	14,01	87	8,20
939-02	Axarvegur (Ódádavatnsvegur - Hringvegur (1-v5))	18	12,03	202	7,41
94-04	Borgarfjarðarvegur (Steinsvaðsvegur (942-01) - Hjaltastaðarvegur (943-01))	10	7,12	193	7,28
939-01	Axarvegur (Skriðdals- og Breiðdalsvegur (95-05) - Ódádavatnsvegur)	12	8,68	224	6,17
1-q3	Hringvegur (Gangamunni, eystri - Víkurskarðsvegur (84-01))	16	2,13	1475	5,09
76-10	Siglufljarðarvegur (Almenningsnóf, skýli ytra horn - Gangamunni eystri)	11	8	331	4,15
435-00	Nesjavallaleið (Hringvegur (1-e2) - Hafravatnsvegur)	10	4,61	578	3,75
82-06	Ólafsfjarðarvegur (Gangamunni eystri - Ólafsfjörður, Námuvegur)	13	4,96	710	3,69
1-u8	Hringvegur (Heyklif, Kambanes - Breiðdalsvíkurvegur (97-02))	11	7,66	400	3,59
76-08	Siglufljarðarvegur (Reykjarhólsvegur (7853-01) - Ólafsfjarðarvegur (82-12))	12	11,86	311	3,25
1-h4	Hringvegur (Norðurá við Fornahvamm - Sýslumörk (skilti))	53	11,45	1582	2,93
60-46	Vestfjarðavegur (Flateyrarvegur (64-01) - Súgandafjarðarvegur (65-01))	11	7,28	521	2,90
47-11	Hvalfjarðarvegur (Sýslumörk, Botnsá - Dragavegur (520-01))	11	13,71	279	2,88
34-03	Eyrarbakkevegur (Gaulverjabæjarvegur (33-04) - Álfstétt (343-01))	11	1,52	2552	2,84
54-10	Snæfellsnesvegur (Útnesvegur (574-01) við Búðir - Útnesvegur (574-10))	11	14,07	281	2,78
76-04	Siglufljarðarvegur (Sleitustaðir - Hofsósbraut (77-03))	11	13,07	327	2,57
1-v9	Hringvegur (Melrakkanes - Hofsvvegur (9692-01))	17	12,96	521	2,52
1-x7	Hringvegur (Hafnarvegur (99-01) - Nesjaborp, Meðalfellsvegur (9765-01))	13	3,27	1594	2,49
1-r4	Hringvegur (Vedurstöð, mastur - Dettifossvegur (862-01))	10	5,73	700	2,49

Aðeins eru skoðaðir staðir þar sem fjöldi slysa og óhappa var 10 eða meiri

3.3.2 Veghlutar í dreifbýli með flest slysa með meiðslum m.v. ekna kílómetra 2017-2021

Vegnr.	Vegur	Fjöldi slysa með meiðslum	Lengd vegkafla (km)	Fjöldi bíla á dag að jafnaði yfir árið	Fjöldi slysa með meiðslum á hvern km á hverja 1000 bíla á dag
1-q3	Hringvegur (Gangamunni, eystri - Víkurskarðsvegur (84-01))	6	2,13	1475	1,91
76-08	Síglufjarðarvegur (Reykjarhólsvegur (7853-01) - Ólafsfjarðarvegur (82-12))	6	11,86	311	1,63
34-03	Eyrarbakkavegur (Gaulverjabæjarvegur (33-04) - Álfstétt (343-01))	5	1,52	2552	1,29
1-h4	Hringvegur (Norðurá við Fornahvamm - Sýslumörk (skilti))	21	11,45	1582	1,16
829-01	Eyjafjarðarbraut eystri (Hringvegur (1-q0) - Miðbraut (823-01))	8	11,42	713	0,98
74-01	Skagastrandarvegur (Hringvegur (1-m2) - Þverárfjallsvegur (744-01))	5	6,77	779	0,95
61-24	Djúpvvegur (Þorskafjarðarvegur (608-02) - Snæfjallastrandarvegur (635-01))	5	19,41	276	0,93
425-02	Nesvegur (Reykjanesvitavegur (443-01) - Grindavíkurvegur (43-01))	5	14,76	368	0,92
1-p1	Hringvegur (Sýslumörk, Grjóta (ræsi) - Öxnadalssá)	13	10,45	1368	0,91
92-09	Norðfjarðarvegur (Norðfjarðargöng, syðri endi - Norðfjarðargöng, nyrðri endi)	5	7,91	699	0,90
93-02	Seyðisfjarðarvegur (Borgarfjarðarvegur (94-01) - Sýslumörk, Gagnheiðarvegur)	5	9,91	599	0,84
93-03	Seyðisfjarðarvegur (Sýslumörk, Gagnheiðarvegur - Seyðisfjörður, kirkjugarðshorn)	7	14,04	636	0,78
1-q7	Hringvegur (Bárðardalsvegur eystri (844-01) - Aðaldalsvegur (845-01))	7	9,65	1075	0,67
1-n1	Hringvegur (Fremri-Kotavegur (7570-01) - Sýslumörk, Grjóta (ræsi))	9	10,63	1369	0,62
1-x9	Hringvegur (Hoffellsvegur (984-01) - Hólmsvegur (9822-01))	9	15,29	1005	0,59
1-k8	Hringvegur (Gljúfurá - Reykjabraut (724-01))	11	11,4	1751	0,55
54-06	Snæfellsnesvegur (Skógarnesvegur (568-01) - Vatnaleið (56-01))	9	12,21	1359	0,54
1-t5	Hringvegur (Seyðisfjarðarvegur (93-01) - Mjóafjarðarvegur (953-01))	6	8,49	1323	0,53
429-02	Sandgerðisvegur (Miðnesheiðarvegur (423-01) - Garðskagavegur (45-05), Suðurgata)	7	4,32	3037	0,53
1-m4	Hringvegur (Svínvetningabraut (731-03) - Víðivörðuás, veðurstöð (mastur))	6	8,95	1275	0,53

Aðeins eru skoðaðir staðir þar sem fjöldi slysa með meiðslum var 5 eða meiri

Veglutar í dreifbýli með flest slys með meiðslum
m.v. eyna kílómetra 2017-2021
– 10 verstu vegkaflarnir –



4 Dreifbýli og þéttbýli

4.1 Slys og slasaðir í þéttbýli og dreifbýli 2021

	Banaslys	Alvarleg slys	Slys með litlum meiðslum	Samtals slys með meiðslum	Óhöpp án meiðsla	Samtals slys og óhöpp
Þéttbýli	4	104	459	567	4928	5495
Dreifbýli	4	79	223	306	657	963
Samtals	8	183	682	873	5585	6458

	Látnir	Alvarlega slasaðir	Lítið slasaðir	Samtals slasaðir
Þéttbýli	4	108	567	679
Dreifbýli	5	91	387	483
Samtals	9	199	954	1162

Slys í þéttbýli og dreifbýli 2021

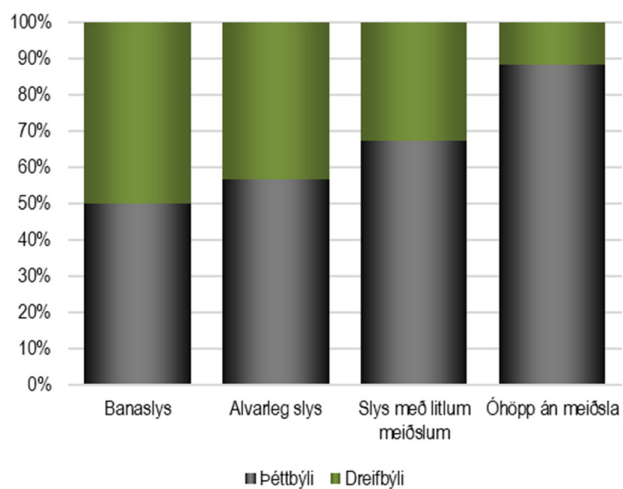

Slasaðir í þéttbýli og dreifbýli 2021

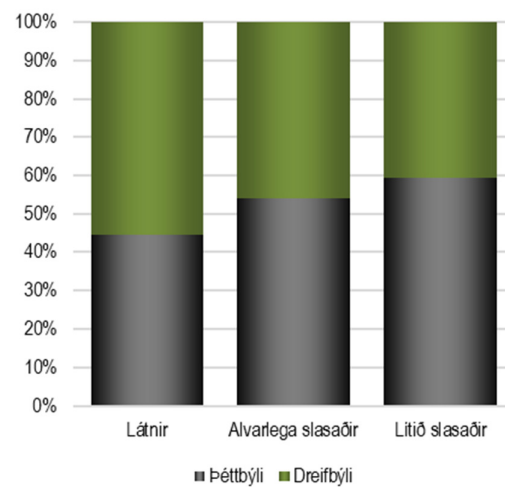

4.2 Hlutfall slysa í þéttbýli og dreifbýli 2012-2021

	Banaslys		Alvarleg slys		Slys með litlum meiðslum		Óhöpp án meiðsla	
	Þéttbýli	Dreifbýli	Þéttbýli	Dreifbýli	Þéttbýli	Dreifbýli	Þéttbýli	Dreifbýli
2012	22%	78%	56%	44%	59%	41%	84%	16%
2013	29%	71%	59%	41%	60%	40%	85%	15%
2014	0%	100%	62%	38%	66%	34%	84%	16%
2015	19%	81%	52%	48%	61%	39%	82%	18%
2016	28%	72%	57%	43%	59%	41%	82%	18%
2017	38%	62%	53%	47%	61%	39%	81%	19%
2018	13%	87%	55%	45%	61%	39%	83%	17%
2019	0%	100%	52%	48%	61%	39%	86%	14%
2020	14%	86%	52%	48%	64%	36%	87%	13%
2021	50%	50%	57%	43%	67%	33%	88%	12%
Samtals	24%	76%	56%	44%	62%	38%	84%	16%

Banaslys í þéttbýli og dreifbýli 2012 - 2021

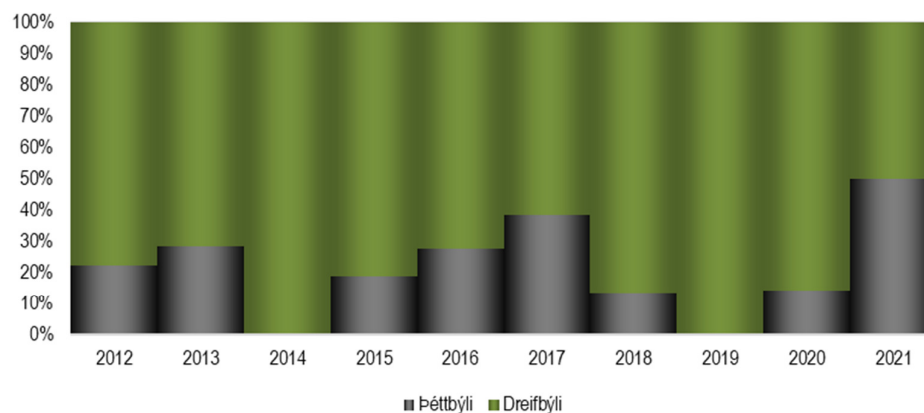

Slys með meiðslum í þéttbýli og dreifbýli 2012 - 2021

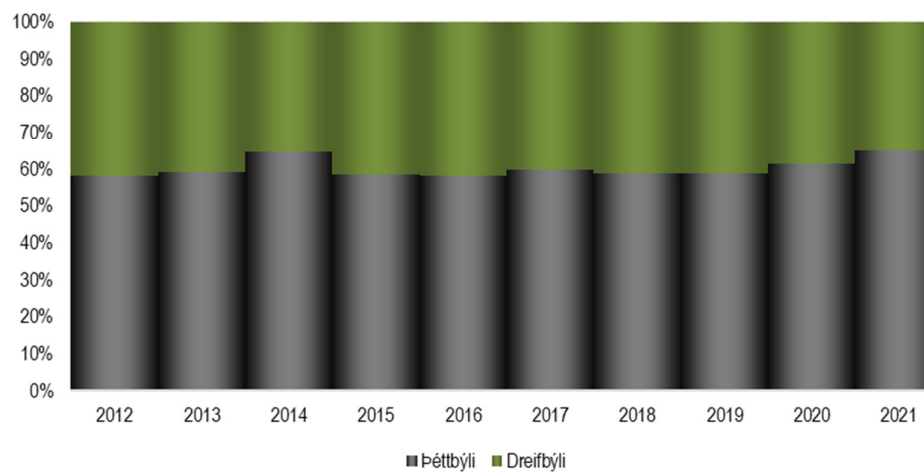

5 Tími slysa

5.1 Slysa eftir vikudögum 2021

	Banaslys	Alvarleg slys	Slys með litlum meiðslum	Samtals slys með meiðslum	Óhöpp án meiðsla	Samtals slys og óhöpp
Sunnudagur	1	32	85	118	385	503
Mánudagur	1	18	90	109	926	1035
Þriðjudagur	0	28	99	127	946	1073
Miðvikudagur	3	23	113	139	941	1080
Fimmtudagur	1	26	98	125	889	1014
Föstudagur	0	26	104	130	973	1103
Laugardagur	2	30	93	125	525	650
Samtals	8	183	682	873	5585	6458

Slys með meiðslum eftir vikudögum 2021

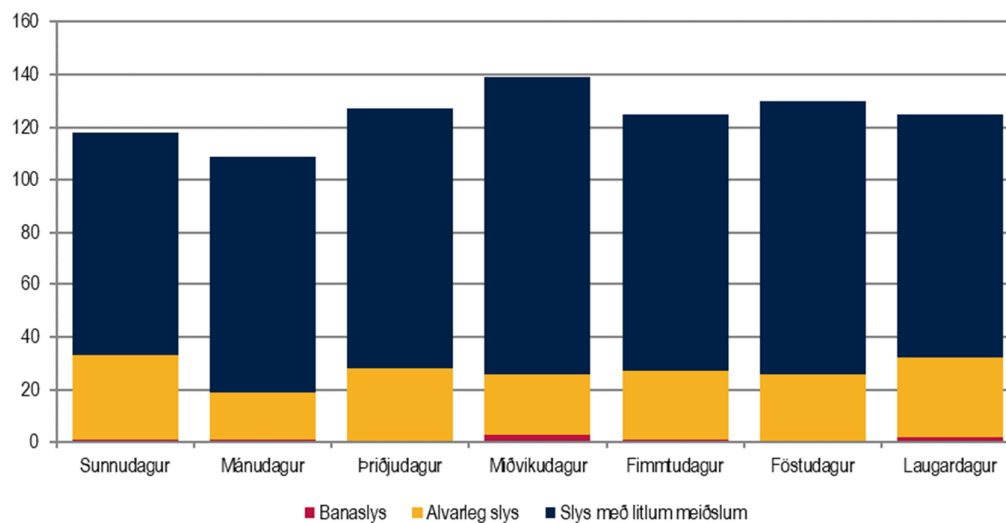

5.2 Slys eftir tíma sólarhrings 2021

	Banaslys	Alvarleg slys	Slys með litlum meiðslum	Samtals slys með meiðslum	Óhöpp án meiðsla	Samtals slys og óhöpp
00:00 - 01:00	0	8	13	21	57	78
01:00 - 02:00	0	4	14	18	48	66
02:00 - 03:00	0	4	13	17	26	43
03:00 - 04:00	0	1	1	2	21	23
04:00 - 05:00	0	2	4	6	18	24
05:00 - 06:00	0	3	4	7	23	30
06:00 - 07:00	0	3	3	6	25	31
07:00 - 08:00	1	3	24	28	87	115
08:00 - 09:00	3	5	23	31	266	297
09:00 - 10:00	0	4	22	26	246	272
10:00 - 11:00	2	6	25	33	277	310
11:00 - 12:00	0	10	40	50	352	402
12:00 - 13:00	0	7	53	60	478	538
13:00 - 14:00	0	14	46	60	474	534
14:00 - 15:00	0	14	56	70	537	607
15:00 - 16:00	0	12	56	68	539	607
16:00 - 17:00	1	15	50	66	654	720
17:00 - 18:00	1	10	66	77	555	632
18:00 - 19:00	0	11	42	53	343	396
19:00 - 20:00	0	10	30	40	163	203
20:00 - 21:00	0	8	21	29	121	150
21:00 - 22:00	0	9	25	34	114	148
22:00 - 23:00	0	10	19	29	80	109
23:00 - 24:00	0	10	32	42	81	123
Samtals	8	183	682	873	5585	6458

Slys með meiðslum eftir tíma sólarhrings 2021

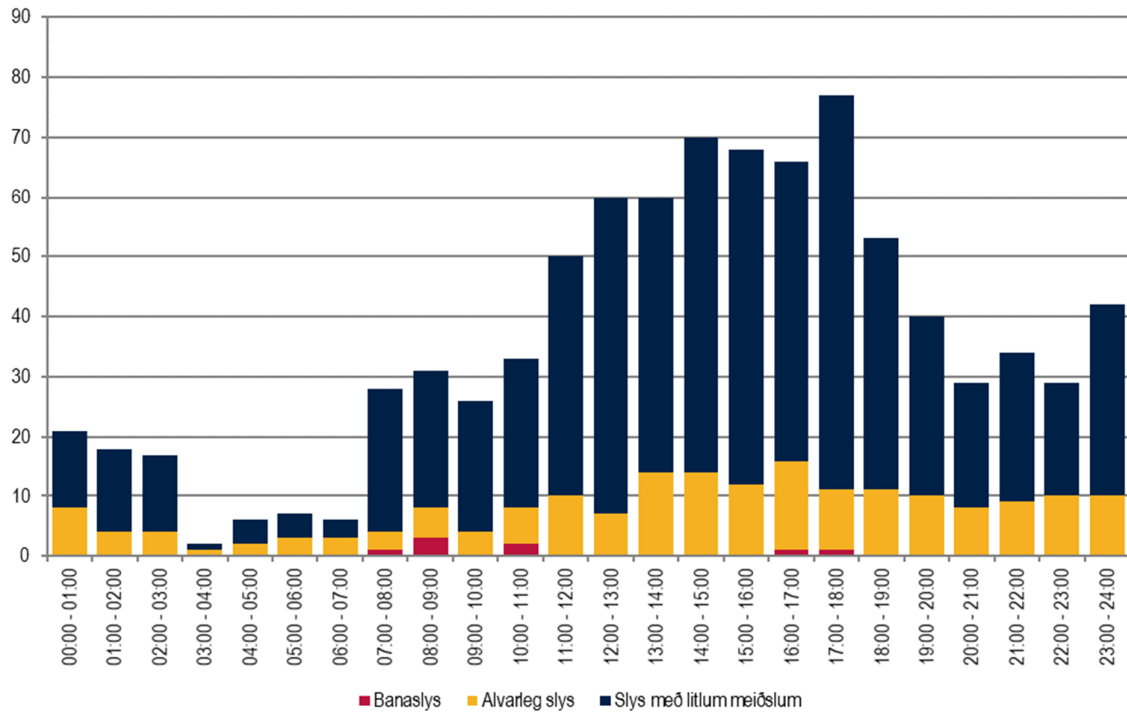

Slys og óhöpp eftir vikudögum og tíma sólarhrings 2021

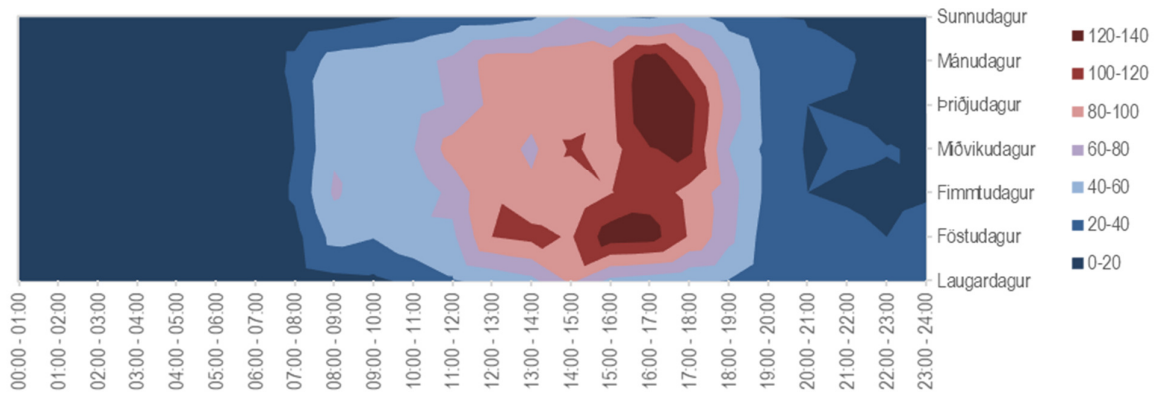

6 Aldur og kyn

6.1 Aldur og kyn slasaðra

Aldurshópar slasaðra 2021

	Látinir	Alvarlega slasaðir	Lítið slasaðir	Slasaðir samtals
Ekki vitað	0	0	1	1
0-16 ára	1	25	114	140
17-26 ára	0	41	288	329
27-36 ára	2	24	190	216
37-46 ára	0	27	121	148
47-56 ára	1	30	84	115
57-66 ára	2	21	81	104
67 ára og eldri	3	31	75	109
Samtals	9	199	954	1162

Slasaðir eftir aldurshópum 2021

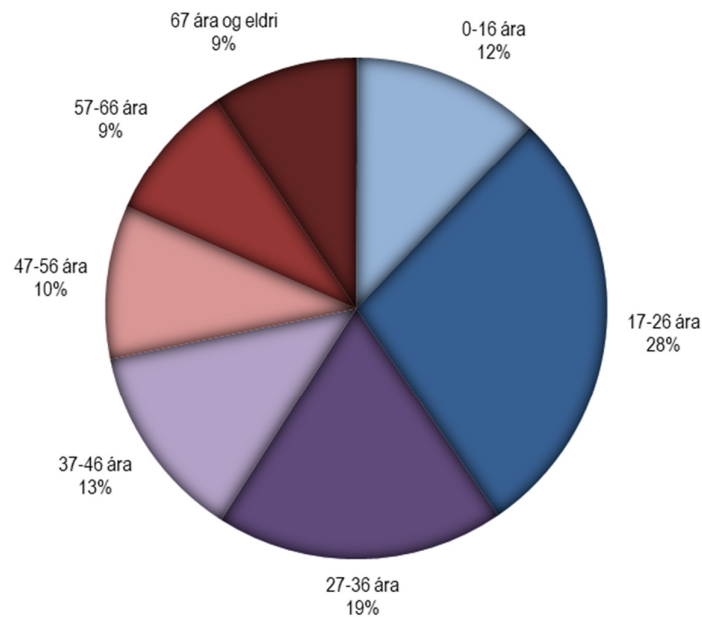

Kyn slasaðra 2021

	Látin	Alvarlega slösuð	Lítið slösuð	Samtals
Karlar	7	124	499	630
Konur	2	75	455	532
Annað	0	0	0	0
Ekki vitað	0	0	0	0
Samtals	9	199	954	1162

Kyn slasaðra 2021

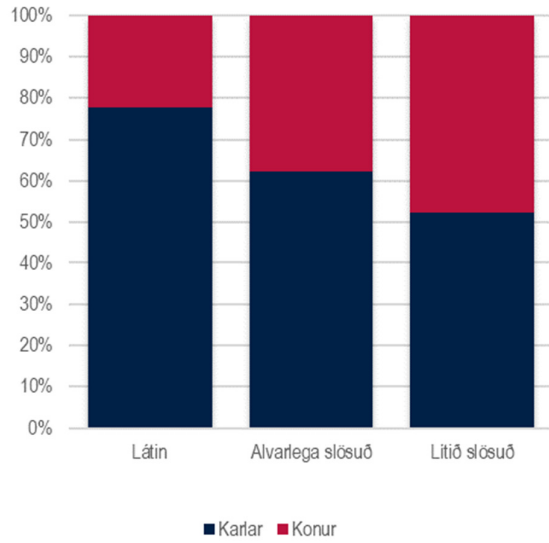

Aldur og kyn slasaðra 2021

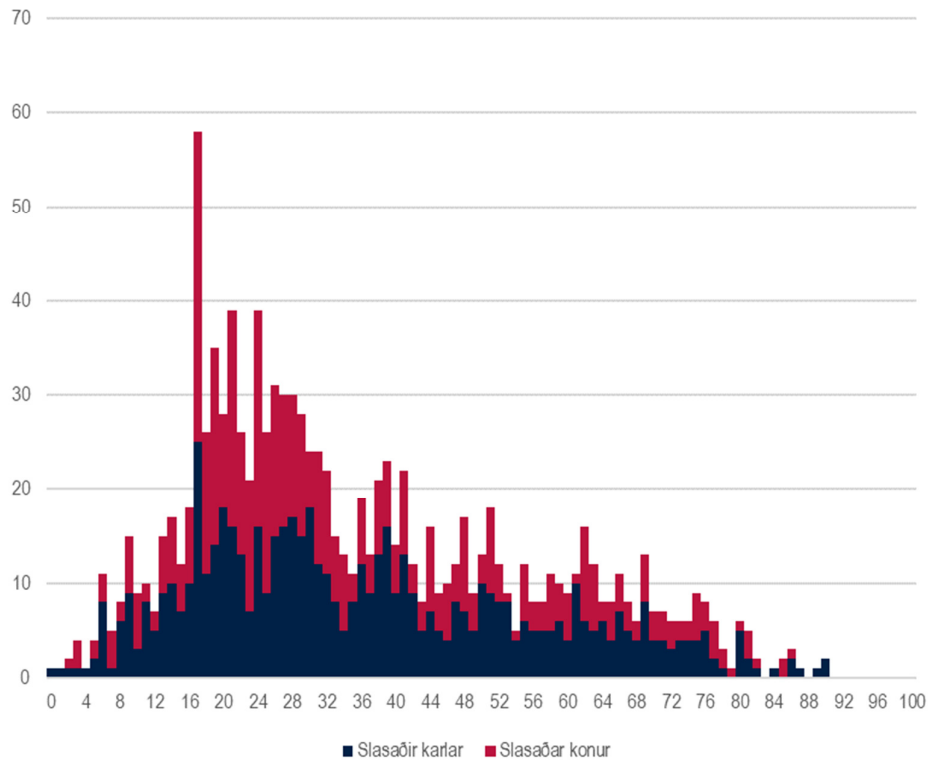

6.2 Aldur og kyn ökumanna

Tölur í fyrri hluta þessa kafla eiga við um fjölda ökumanna í slysum, hvort sem þeir slasast eða ekki og hvort sem einhver slasast í þeirra ökutæki eða ekki. Í hverju slysi er eitt eða fleiri ökutæki og því er heildarfjöldi ökutækja alltaf jafnmikill eða meiri en fjöldi slysa. Sem dæmi létust 9 manns í 8 banaslysum en í þessum 8 banaslysum komu 12 ökutæki við sögu og þar með 12 ökumenn.

Aldurshópar ökumanna sem lenda í slysum eða óhöppum 2021

	Banaslys	Alvarleg slys	Slys með litlum meiðslum	Samtals slys með meiðslum	Óhöpp án meiðsla	Samtals slys og óhöpp
Ekki vitað	0	4	26	30	468	498
0-16 ára	0	19	63	82	64	146
17-26 ára	1	62	303	366	2622	2988
27-36 ára	2	36	196	234	2053	2287
37-46 ára	1	29	175	205	1726	1931
47-56 ára	3	37	117	157	1304	1461
57-66 ára	3	28	109	140	1166	1306
67 ára og eldri	2	37	109	148	1189	1337
Samtals	12	252	1098	1362	10592	11954

Aldurshópar ökumanna sem lenda í slysum eða óhöppum 2021

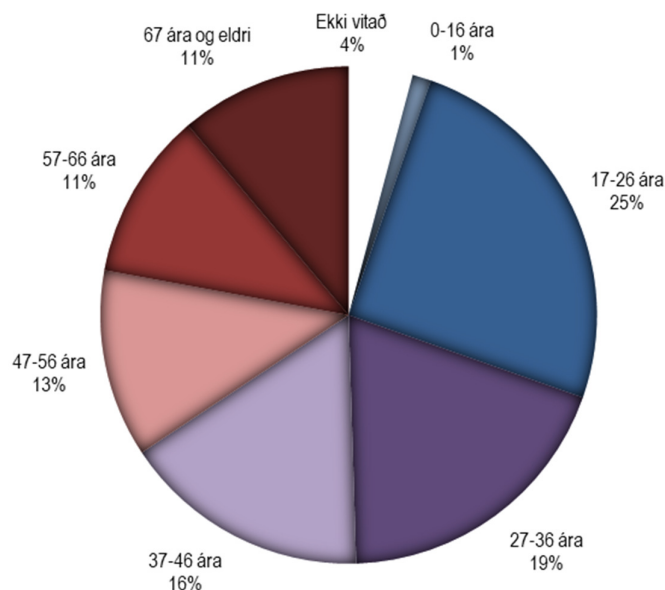

Kyn ökumanna sem lenda í slysum eða óhöppum

	Banaslys	Alvarleg slys	Slys með litlum meiðslum	Samtals slys með meiðslum	Óhöpp án meiðsla	Samtals slys og óhöpp
Karlar	11	173	671	855	6134	6989
Konur	1	76	416	493	4087	4580
Annað	0	0	0	0	3	3
Ekki vitað	0	3	11	14	368	382
Samtals	12	252	1098	1362	10592	11954

Kyn ökumanna sem lenda í slysum eða óhöppum 2021

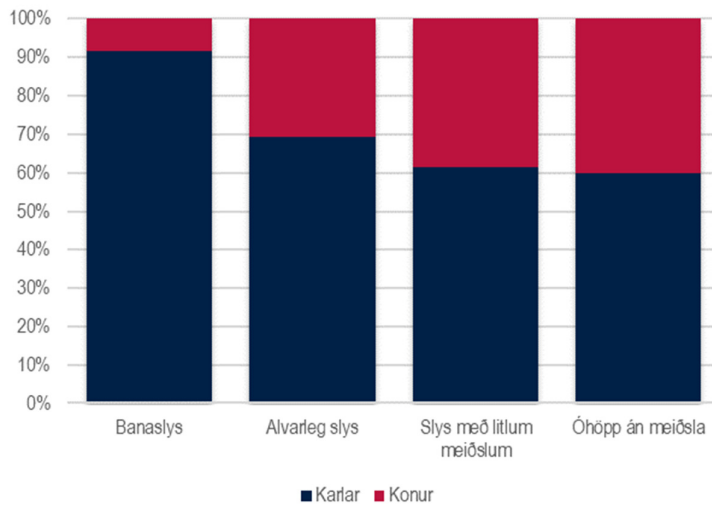

Aldur og kyn ökumanna sem lenda í slysum eða óhöppum 2021

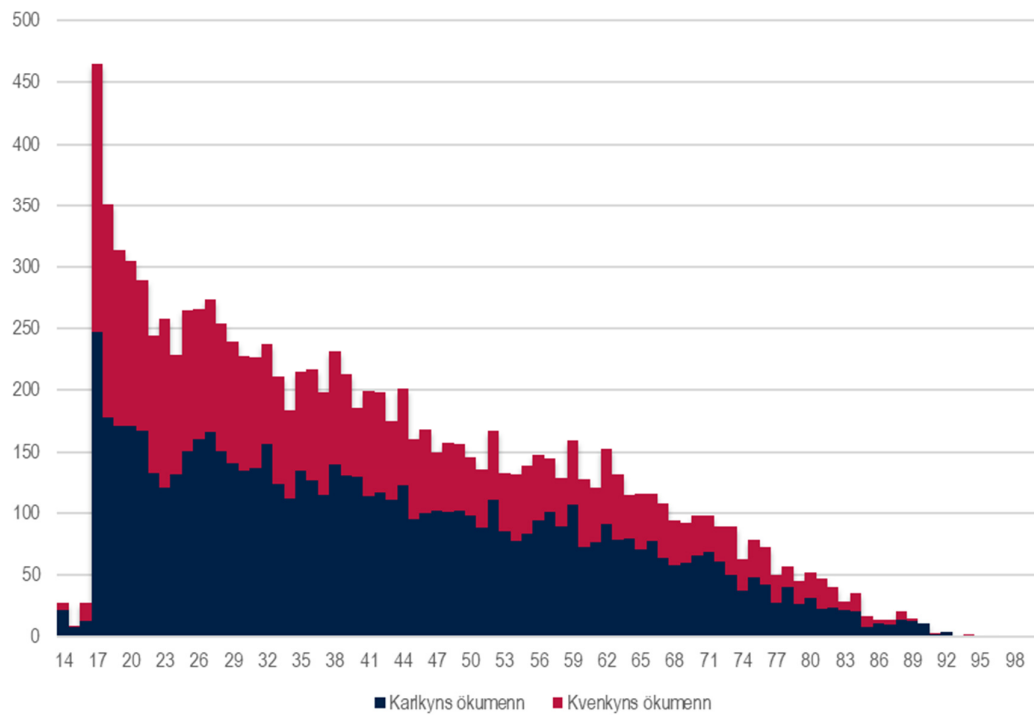

Aldurshópar ökumanna sem valda slysum eða óhöppum 2021

	Banaslys	Alvarleg slys	Slys með litlum meiðslum	Samtals slys með meiðslum	Óhöpp án meiðsla	Samtals slys og óhöpp
Ekki vitað	0	1	16	17	299	316
0-16 ára	0	13	36	49	36	85
17-26 ára	1	49	219	269	1578	1847
27-36 ára	2	30	125	157	993	1150
37-46 ára	1	18	100	119	729	848
47-56 ára	1	23	65	89	572	661
57-66 ára	2	14	53	69	557	626
67 ára og eldri	1	33	65	99	703	802
Samtals	8	181	679	868	5467	6335

Aldurshópar ökumanna sem valda slysum eða óhöppum 2021

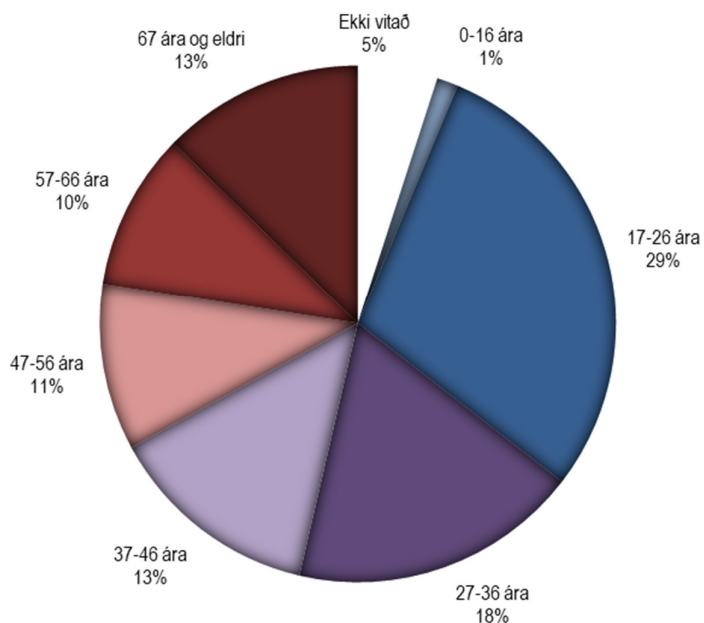

Kyn ökumanna sem valda slysum eða óhöppum 2021

	Banaslys	Alvarleg slys	Slys með litlum meiðslum	Samtals slys með meiðslum	Óhöpp án meiðsla	Samtals slys og óhöpp
Karlar	8	124	424	556	3258	3814
Konur	0	57	251	308	1972	2280
Annað	0	0	0	0	2	2
Ekki vitað	0	0	4	4	235	239
Samtals	8	181	679	868	5467	6335

Kyn ökumanna sem valda slysum eða óhöppum 2021

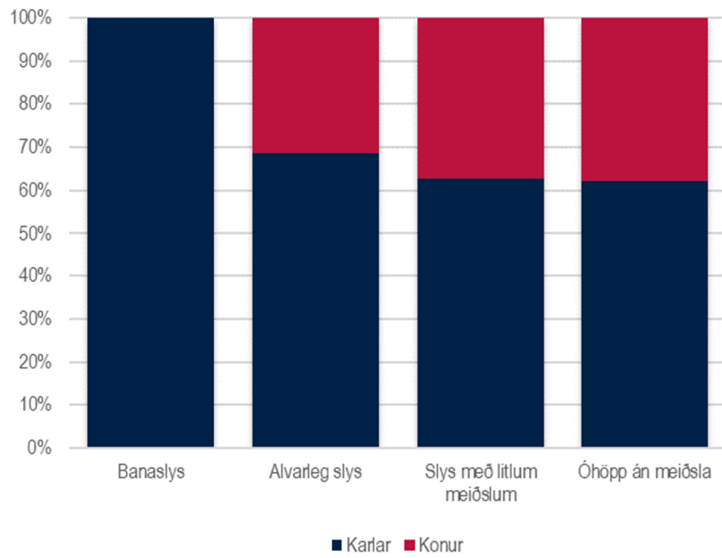

Aldur og kyn ökumanna sem valda slysi eða óhappi 2021

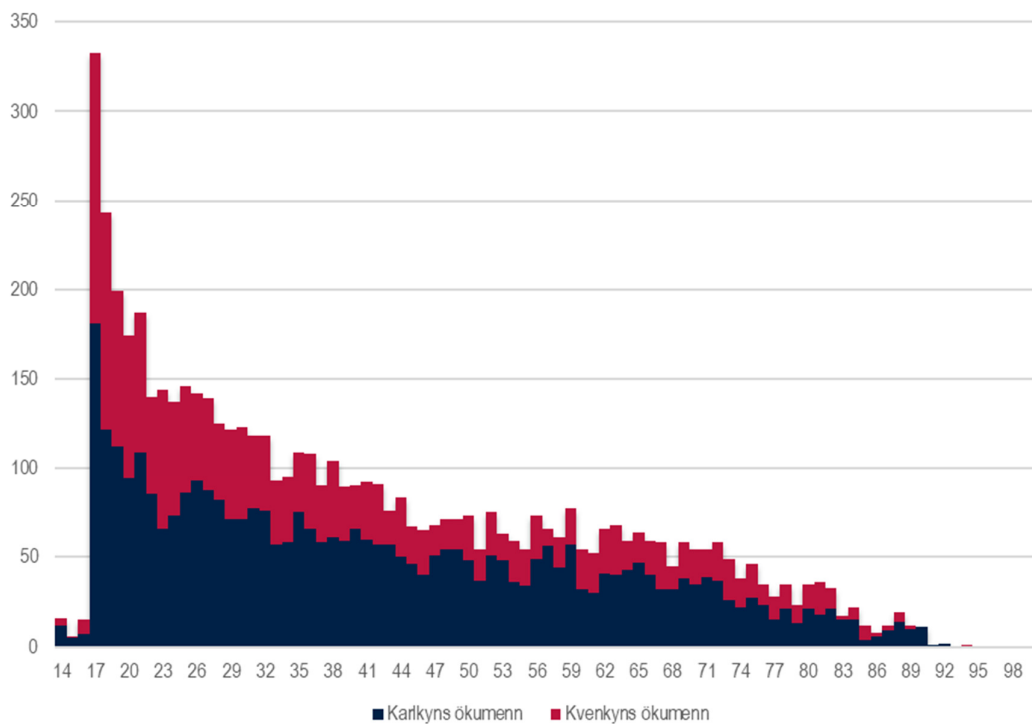

6.3 Slösuð börn

6.3.1 Stig meiðsla slasaðra barna

Slösuð börn, 0-14 ára

	Látin	Alvarlega slösuð	Lítið slösuð	Samtals
2012	0	10	78	88
2013	2	19	90	111
2014	0	20	86	106
2015	2	18	96	116
2016	1	15	106	122
2017	2	12	109	123
2018	1	20	114	135
2019	0	24	94	118
2020	0	28	91	119
2021	1	22	87	110
Meðaltal	0,9	19	95	115

Slösuð börn, 0-14 ára, 2012 - 2021

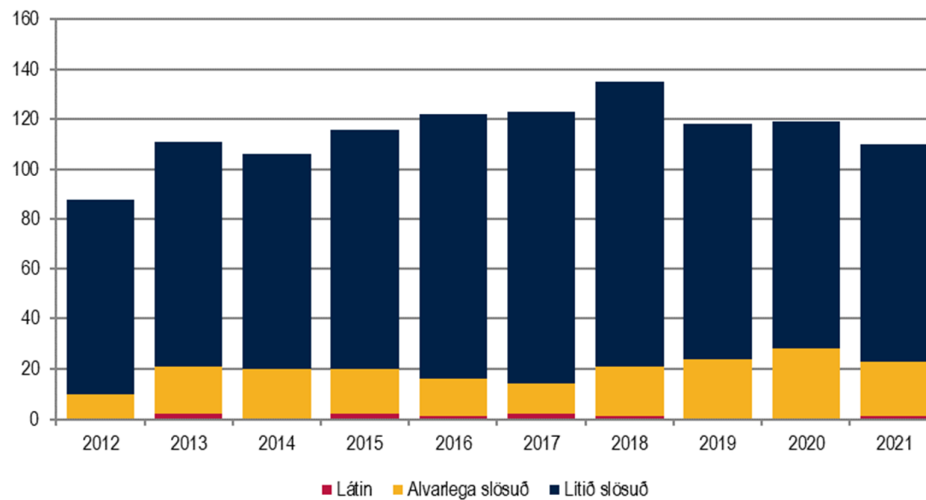

6.3.2 Kyn og aldur slasaðra barna

Kyn og aldur slasaðra barna, 0-14 ára

	Drengir 0-6 ára	Drengir 7-14 ára	Stúlkur 0-6 ára	Stúlkur 7-14 ára	Samtals
2012	7	43	7	31	88
2013	15	41	16	39	111
2014	20	40	12	34	106
2015	14	47	13	42	116
2016	14	51	14	43	122
2017	19	51	13	40	123
2018	22	54	20	39	135
2019	13	57	12	36	118
2020	18	64	6	31	119
2021	15	51	9	35	110
Meðaltal	15,7	49,9	12,2	37	114,8

Kyn og aldur slasaðra barna, 0-14 ára, 2012 - 2021

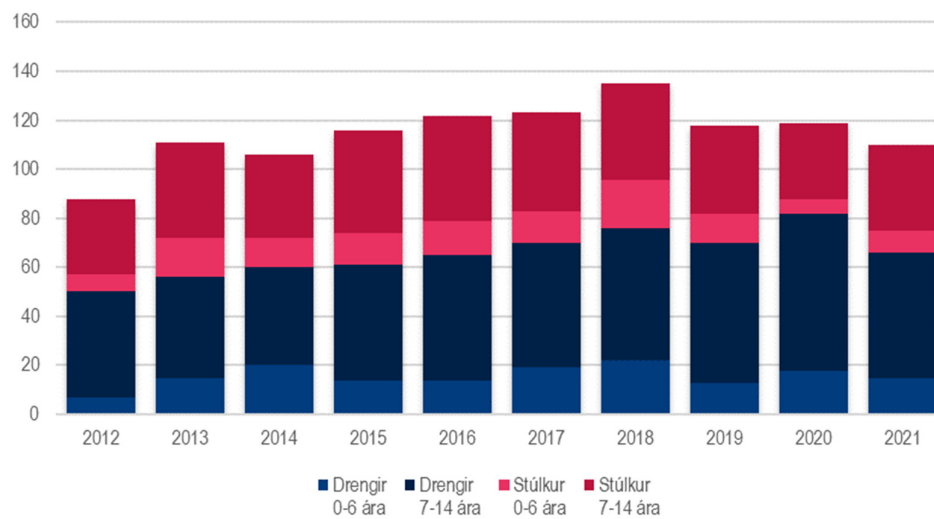

6.3.3 Vegfarendahópar slasaðra barna

Vegfarendahópar slasaðra 0-6 ára barna

	Í fólksbífreið	Í hópbífreið	Á reið-/rafhjóli	Fótgangandi	Annað	Samtals
2012	9	0	3	2	0	14
2013	22	0	3	4	2	31
2014	17	0	10	4	1	32
2015	14	1	1	10	1	27
2016	20	1	3	3	1	28
2017	22	1	4	4	1	32
2018	30	0	5	6	1	42
2019	18	0	1	4	2	25
2020	15	1	4	3	1	24
2021	13	0	3	5	3	24
Meðaltal	18	0,4	3,7	4,5	1,3	27,9

Vegfarendahópar slasaðra 7-14 ára barna

	Í fólksbífreið	Í hópbífreið	Á reið-/rafhjóli	Fótgangandi	Annað	Samtals
2012	35	1	25	10	3	74
2013	42	1	18	15	4	80
2014	31	2	27	12	2	74
2015	38	3	34	12	2	89
2016	44	3	34	11	2	94
2017	26	2	37	18	8	91
2018	36	1	41	13	2	93
2019	36	3	35	17	2	93
2020	31	0	52	8	4	95
2021	14	0	50	10	12	86
Meðaltal	33,3	1,6	35,3	12,6	4,1	86,9

Vegfarendahópar slasaðra 0-14 ára barna

	Í fólksbífreið	Í hópbífreið	Á reið-/rafhjóli	Fótgangandi	Annað	Samtals
2012	44	1	28	12	3	88
2013	64	1	21	19	6	111
2014	48	2	37	16	3	106
2015	52	4	35	22	3	116
2016	64	4	37	14	3	122
2017	48	3	41	22	9	123
2018	66	1	46	19	3	135
2019	54	3	36	21	4	118
2020	46	1	56	11	5	119
2021	27	0	53	15	15	110
Meðaltal	51,3	2	39	17,1	5,4	114,8

Vegfarendahópar slasaðra 0-6 ára barna

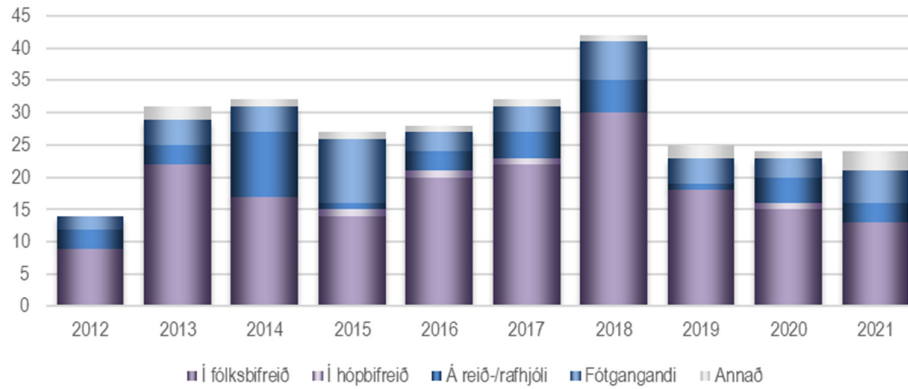

Vegfarendahópar slasaðra 7-14 ára barna

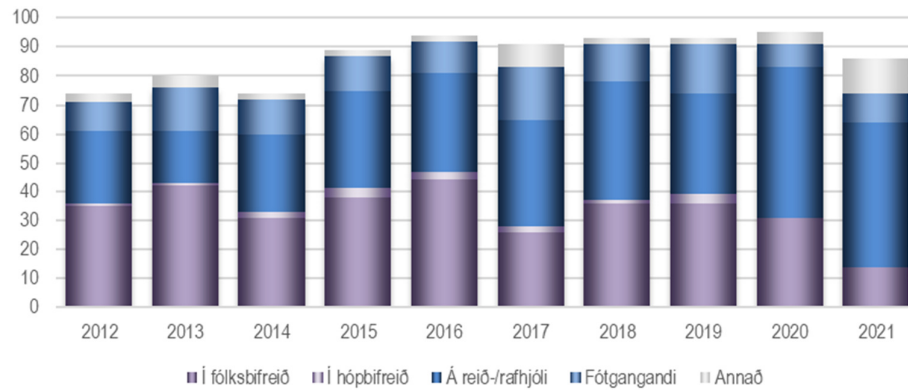

Vegfarendahópar slasaðra 0-14 ára barna

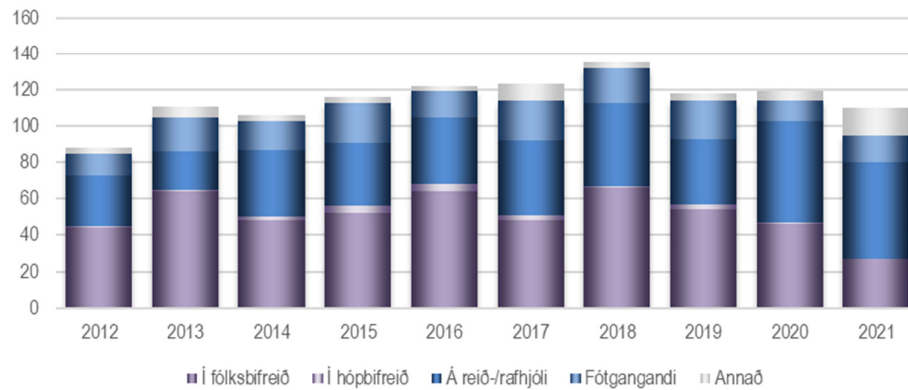

Slösuð 0-6 ára börn

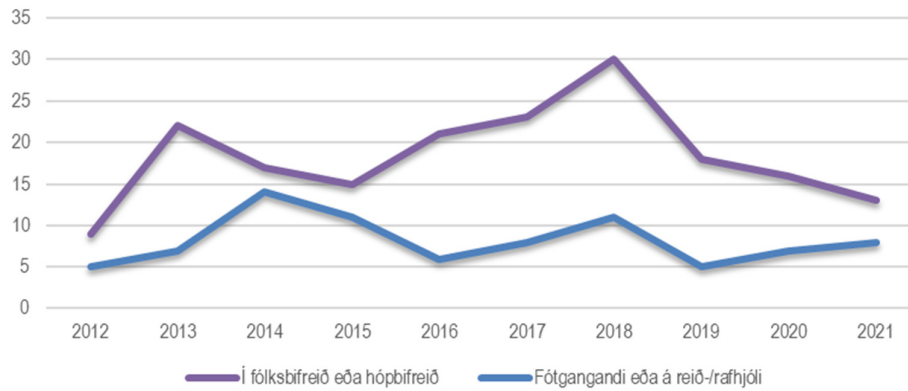

Slösuð 7-14 ára börn

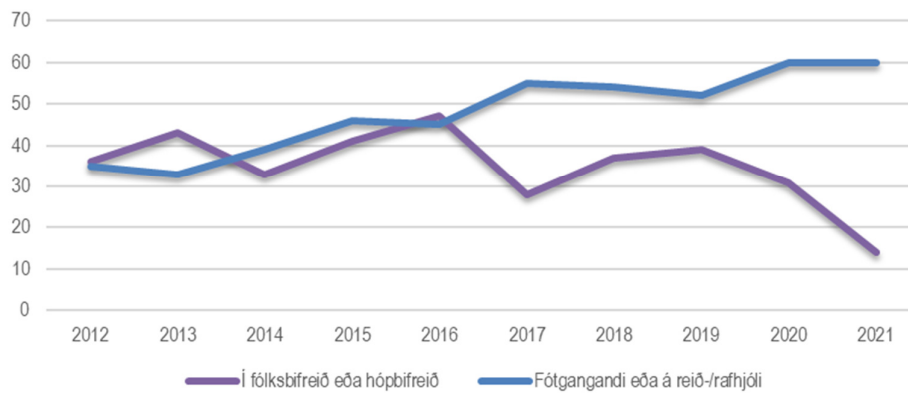

Slösuð 0-14 ára börn

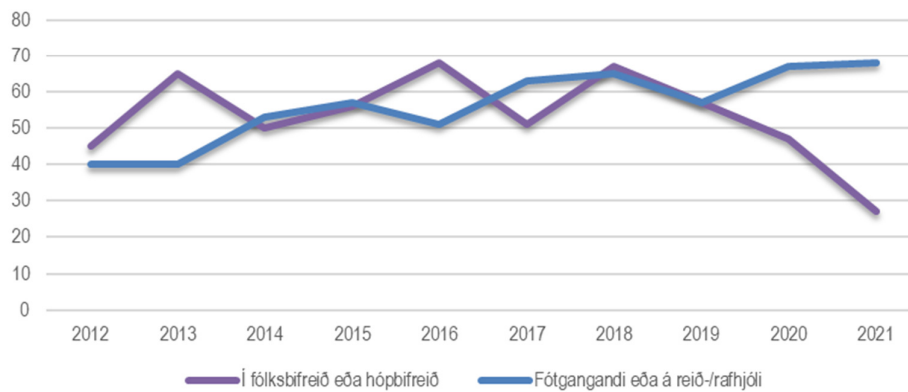

6.4 Ungir öikumenn, 17-20 ára

Ungir öikumenn, 17-20 ára, sem lenda í slysum 2012-2021

	Banaslys	Alvarleg slys	Slys með litlum meiðslum	Samtals slys með meiðslum	Óhöpp án meiðsla	Samtals slys og óhöpp
2012	0	12	135	147	1032	1179
2013	1	21	171	193	1071	1264
2014	1	25	146	172	1090	1262
2015	4	27	173	204	1071	1275
2016	2	30	167	199	1127	1326
2017	1	25	170	196	1046	1242
2018	0	22	139	161	1200	1361
2019	1	15	126	142	1135	1277
2020	0	15	120	135	919	1054
2021	1	28	139	168	1259	1427
Meðaltal	1,1	22	149	172	1095	1267

Ungir öikumenn, 17-20 ára, sem lenda í slysum 2012 - 2021

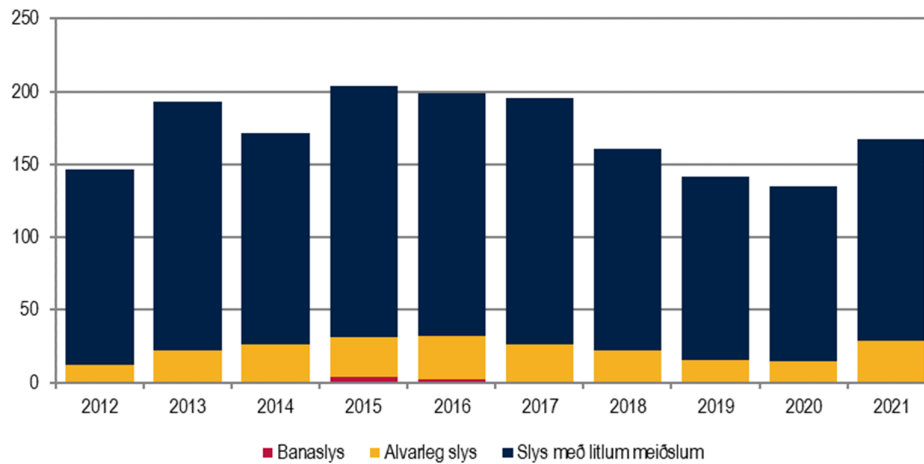

Ungir öikumenn, 17-20 ára, sem lenda í alvarlegum slysum og banaslysum 2012 - 2021

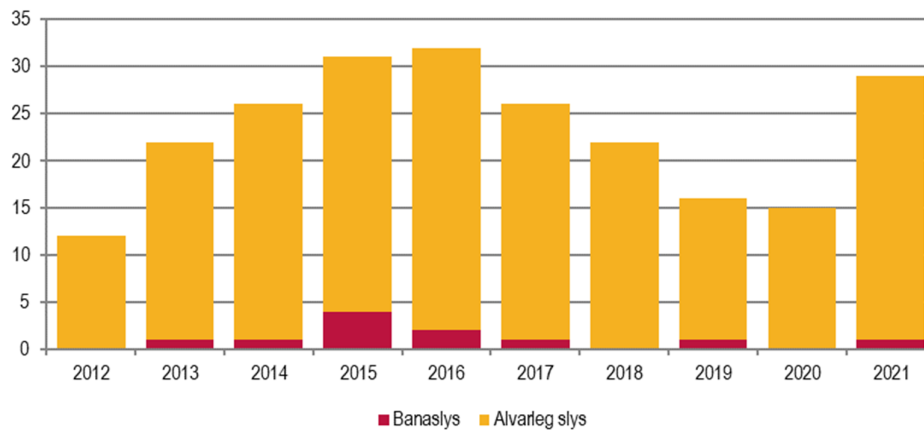

Ungir öikumenn, 17-20 ára, sem valda slysum 2012-2021

	Banaslys	Alvarleg slys	Slys með lítlum meiðslum	Samtals slys með meiðslum	Óhöpp án meiðsla	Samtals slys og óhöpp
2012	0	10	105	115	697	812
2013	0	18	135	153	721	874
2014	1	20	109	130	736	866
2015	3	21	143	167	714	881
2016	2	21	134	157	767	924
2017	1	19	133	153	687	840
2018	0	15	98	113	797	910
2019	0	13	104	117	733	850
2020	0	9	98	107	603	710
2021	1	23	105	129	815	944
Meðaltal	0,8	17	116	134	727	861

Ungir öikumenn, 17-20 ára, sem valda slysum 2012 - 2021

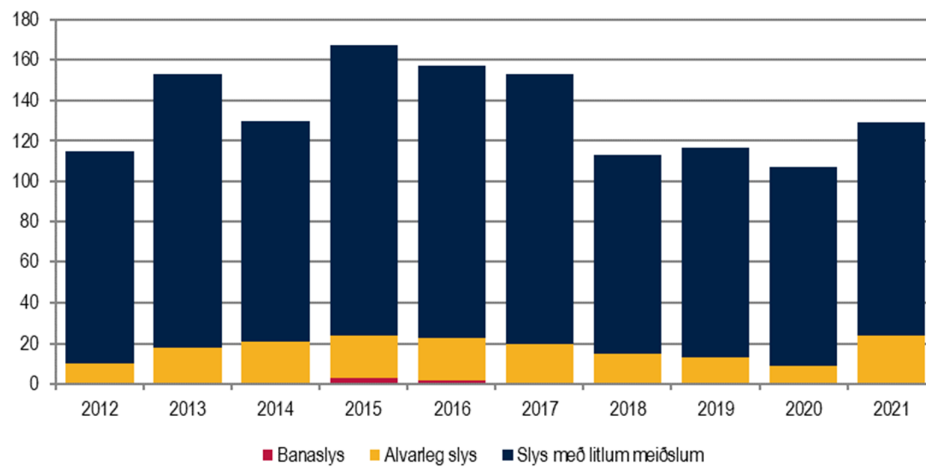

Ungir öikumenn, 17-20 ára, sem valda alvarlegum slysum og banaslysum 2012 - 2021

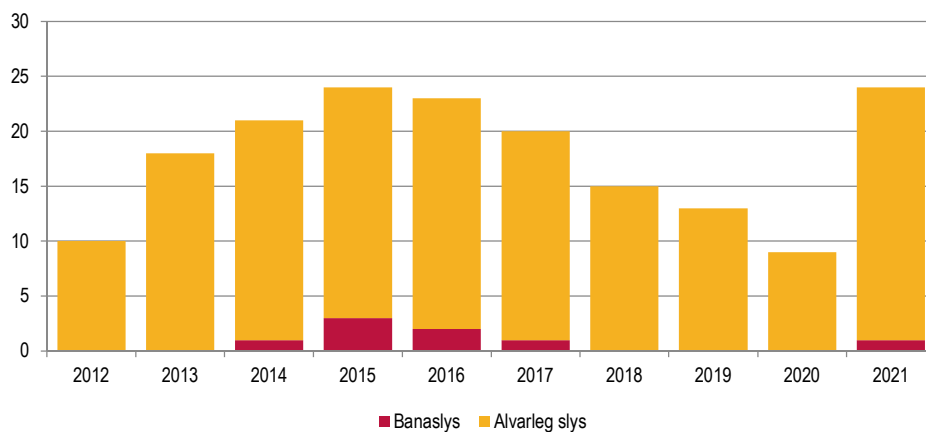

6.5 Eldri ökumenn, 67 ára og eldri

Eldri ökumenn, 67 ára og eldri, sem lenda í slysum 2012-2021

	Banaslys	Alvarleg slys	Slys með lítlum meiðslum	Samtals slys með meiðslum	Óhöpp án meiðsla	Samtals slys og óhöpp
2012	2	13	71	86	859	945
2013	1	17	80	98	977	1075
2014	0	15	74	89	999	1088
2015	4	16	96	116	1080	1196
2016	7	24	107	138	1173	1311
2017	4	25	92	121	1096	1217
2018	1	27	101	129	1239	1368
2019	0	15	80	95	1198	1293
2020	3	12	93	108	999	1107
2021	2	35	105	142	1187	1329
Meðaltal	2,4	20	90	112	1081	1193

Eldri ökumenn, 67 ára og eldri, sem lenda í slysum 2012 - 2021

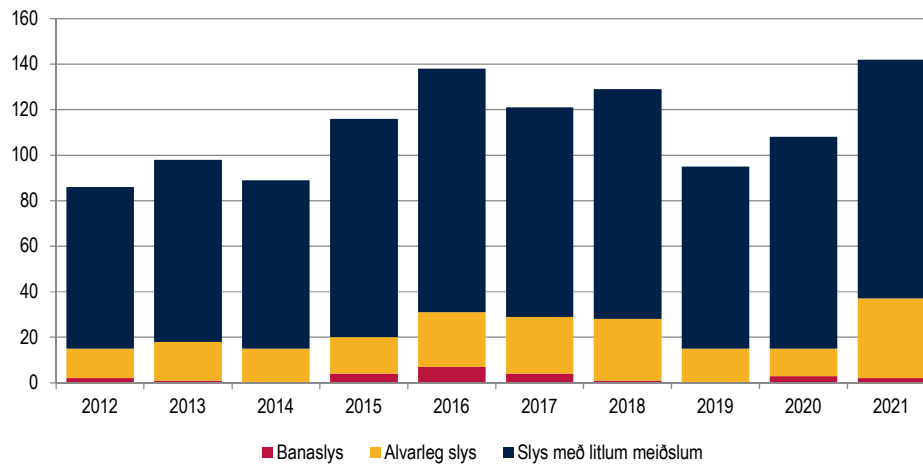

Eldri ökumenn, 67 ára og eldri, sem lenda í alvarlegum slysum og banaslysum 2012 - 2021

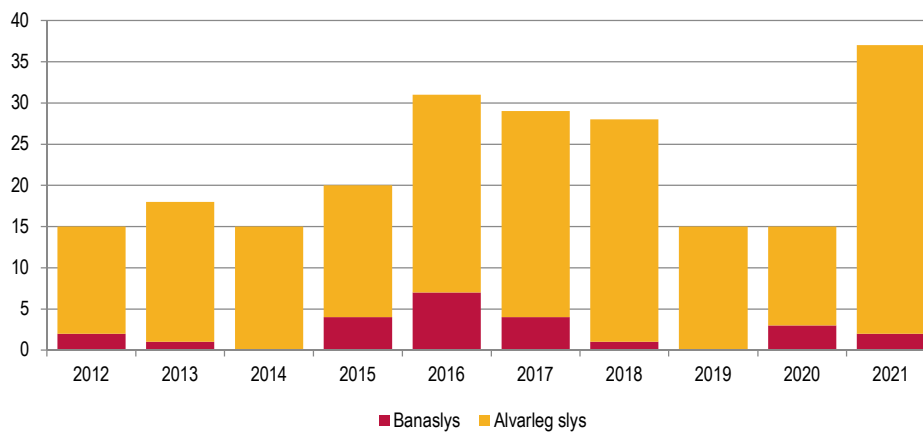

Eldri öikumenn, 67 ára og eldri, sem valda slysum 2012-2021

	Banaslys	Alvarleg slys	Slys með litlum meiðslum	Samtals slys með meiðslum	Óhöpp án meiðsla	Samtals slys og óhöpp
2012	2	10	43	55	495	550
2013	1	13	54	68	572	640
2014	0	9	50	59	557	616
2015	4	9	69	82	635	717
2016	4	19	74	97	642	739
2017	3	16	58	77	628	705
2018	1	20	58	79	693	772
2019	0	8	53	61	668	729
2020	1	9	64	74	561	635
2021	1	31	62	94	703	797
Meðaltal	1,7	14	59	75	615	690

Eldri öikumenn, 67 ára og eldri, sem valda slysum 2012 - 2021

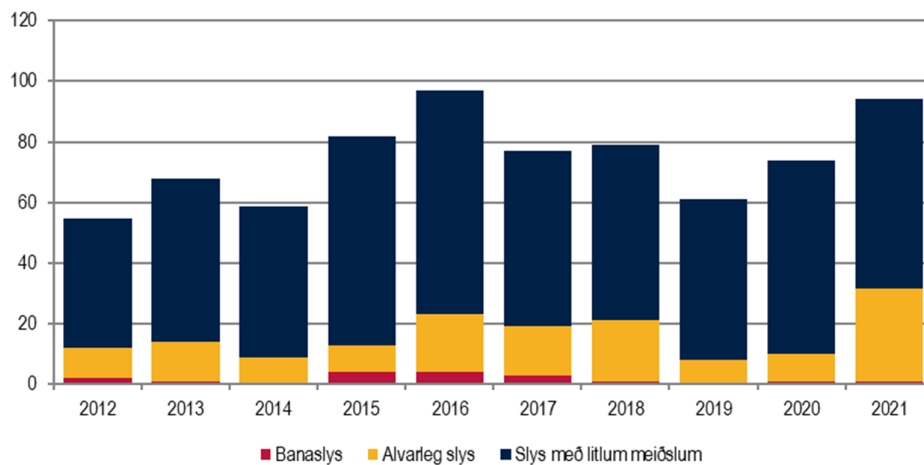

Eldri öikumenn, 67 ára og eldri, sem valda alvarlegum slysum og banaslysum 2012 - 2021

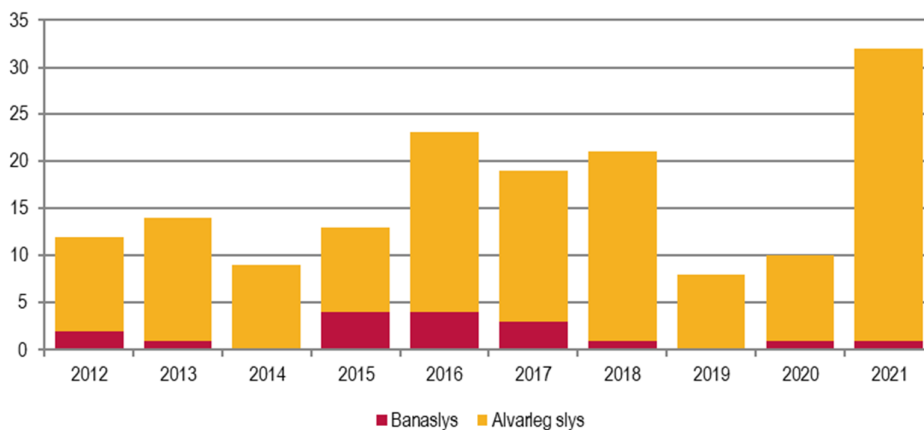

7 Búseta

7.1 Fjöldi slasaðra og fjöldi ökumanna eftir búsetu 2021

	Íbúafjöldi 2021	Fjöldi slasaðra eftir búsetu 2021	Fjöldi ökumanna í slysum með meiðslum eftir búsetu 2021	Fjöldi slasaðra eftir búsetu á hverja 1000 íbúa 2021	Fjöldi ökumanna í slysi með meiðslum eftir búsetu á hverja 1000 íbúa 2021
Höfuðborgarsvæðið	236532	571	691	2,41	2,92
Suðurnes	28195	83	100	2,94	3,55
Vesturland	16946	47	58	2,77	3,42
Vestfirðir	6855	11	9	1,60	1,31
Norðurland vestra	8593	27	31	3,14	3,61
Norðurland eystra	29469	109	116	3,70	3,94
Austurland	13205	40	43	3,03	3,26
Suðurland	28997	94	103	3,24	3,55
Reykjavík	133262	327	396	2,45	2,97
Seltjarnarnes	4715	7	6	1,48	1,27
Kópavogur	38332	87	113	2,27	2,95
Garðabær	17693	44	51	2,49	2,88
Hafnarfjörður	29687	59	80	1,99	2,69
Mosfellsbær	12843	47	45	3,66	3,50
Reykjanesbær	19676	61	74	3,10	3,76
Grindavík	3539	9	11	2,54	3,11
Akranes	7688	16	25	2,08	3,25
Borgarnes	2116	12	10	5,67	4,73
Ísafjörður	2689	5	3	1,86	1,12
Sauðárkrúkur	2643	8	8	3,03	3,03
Akureyri	18985	82	83	4,32	4,37
Húsavík	2411	1	1	0,41	0,41
Egilsstaðir	2974	9	7	3,03	2,35
Selfoss	8996	37	43	4,11	4,78
Vestmannaeyjar	4347	9	13	2,07	2,99

7.2 Fjöldi slasaðra og fjöldi ökumanna eftir búsetu 2016-2020

	Meðalíbúafjöldi 2016 - 2020	Meðalfjöldi slasaðra eftir búsetu 2016 - 2020	Meðalfjöldi ökumanna í slysum með meiðslum eftir búsetu 2016 - 2020	Meðalfjöldi slasaðra eftir búsetu á hverja 1000 íbúa 2016 - 2020	Meðalfjöldi ökumanna í slysi með meiðslum eftir búsetu á hverja 1000 íbúa 2016 - 2020
Höfuðborgarsvæðið	222851	544	644	2,44	2,89
Suðurnes	25444	88	103	3,45	4,05
Vesturland	16493	53	55	3,24	3,36
Vestfirðir	6694	19	20	2,78	3,02
Norðurland vestra	8425	25	26	2,97	3,13
Norðurland eystra	28916	104	111	3,59	3,85
Austurland	12788	45	43	3,52	3,33
Suðurland	26479	90	93	3,41	3,50
Reykjavík	125790	312	362	2,48	2,88
Seltjarnarnes	4566	8	10	1,80	2,19
Kópavogur	36059	81	103	2,26	2,85
Garðabær	15776	36	44	2,31	2,80
Hafnarfjörður	29215	79	93	2,71	3,18
Mosfellsbær	10900	26	31	2,39	2,83
Reykjanesbær	16800	46	58	2,76	3,46
Grindavík	3321	13	12	3,91	3,55
Akranes	7224	22	23	3,10	3,21
Borgarnes	2015	3	5	1,69	2,48
Ísafjörður	2641	7	7	2,50	2,57
Sauðárkrúkur	2590	7	8	2,78	2,93
Akureyri	18467	63	70	3,42	3,79
Húsavík	2417	7	8	3,06	3,23
Egilsstaðir	2866	7	8	2,30	2,93
Selfoss	7657	31	30	4,05	3,92
Vestmannaeyjar	4303	7	9	1,63	2,00

7.3 Fjöldi slasaðra eftir búsetu 2021 m.v. 2016-2020 (Gröf)

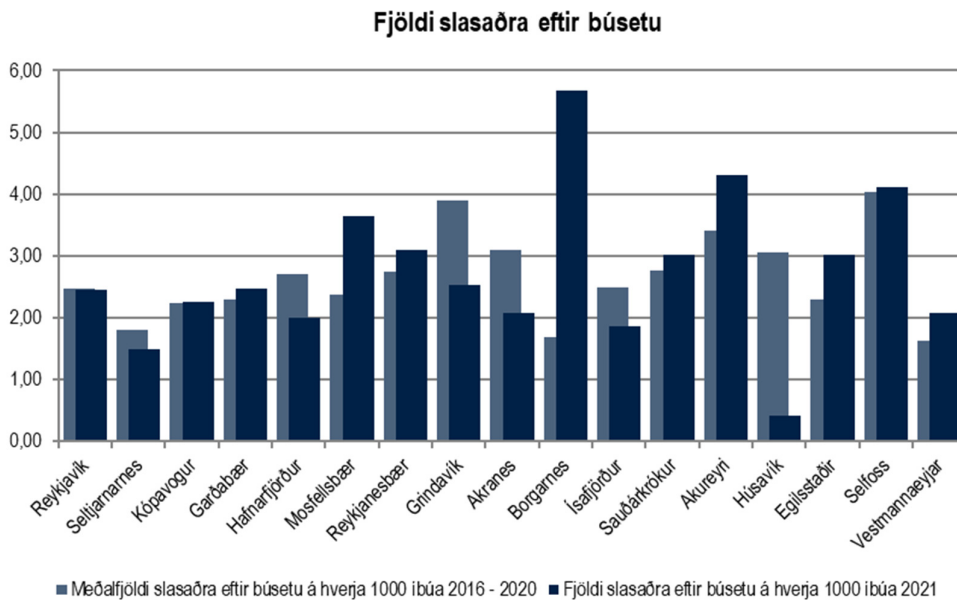
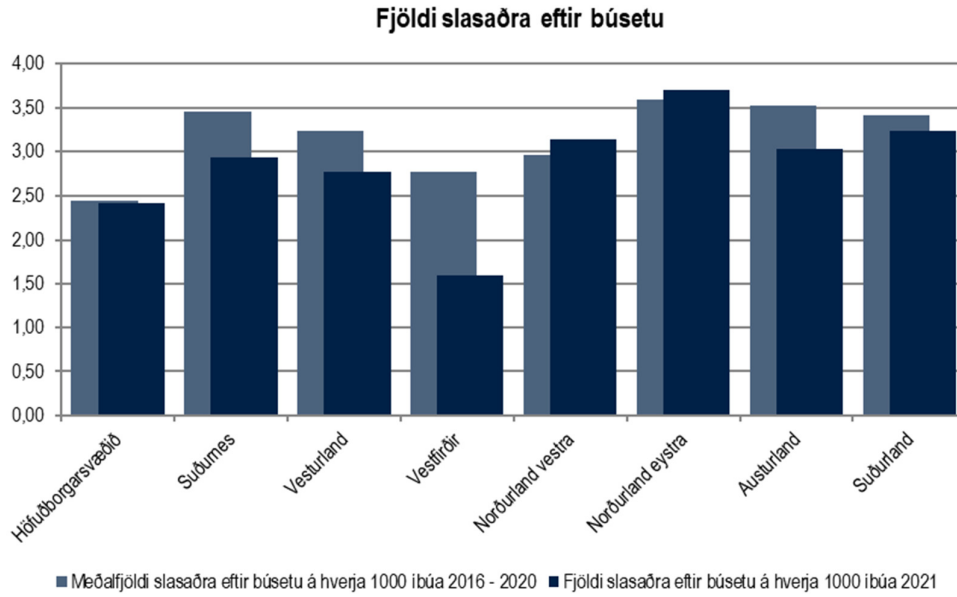

7.4 Fjöldi ökumanna í slysum eftir búsetu 2021 m.v. 2016-2020 (Gröf)

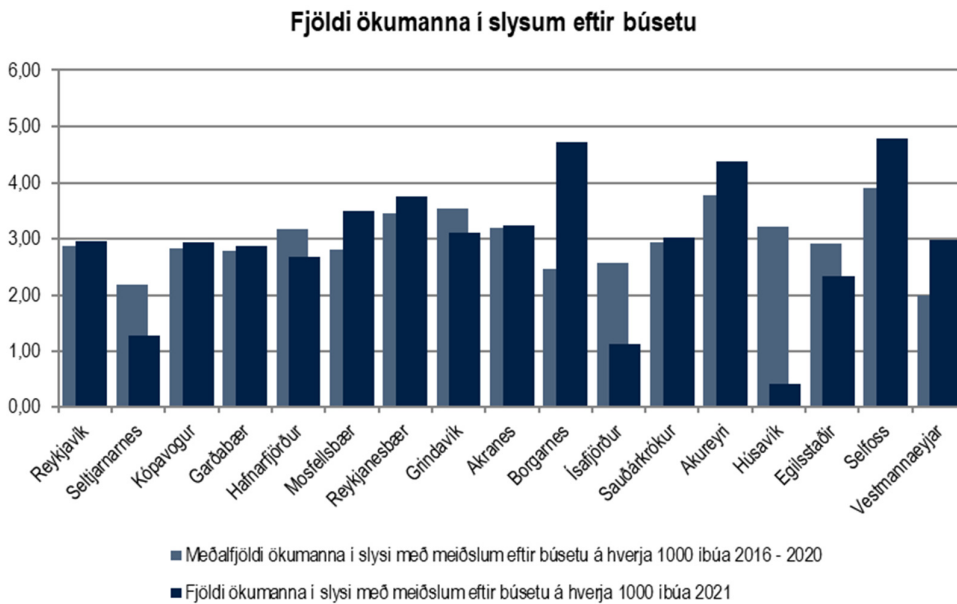
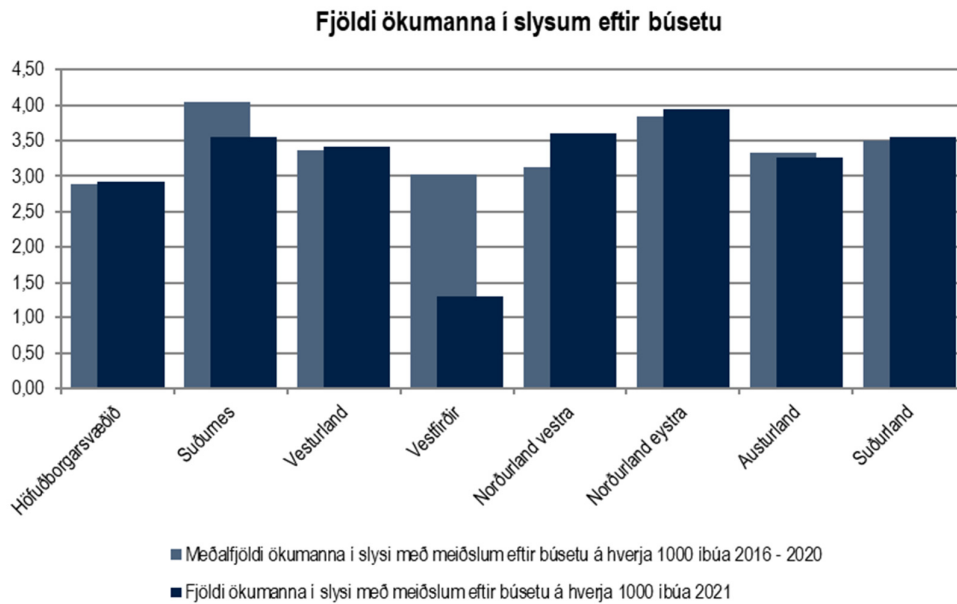

8 Þjóðerni

8.1 Þjóðerni slasaðra

Íslendingar

	Látnir	Alvarlega slasaðir	Lítið slasaðir	Slasaðir og látnir samtals
Ísland	6	162	770	938

Erlendir ferðamenn

	Látnir	Alvarlega slasaðir	Lítið slasaðir	Slasaðir og látnir samtals
Bandaríkin	0	5	21	26
Ítalía	0	3	10	13
Þýskaland	0	1	8	9
Spánn	0	1	4	5
Indland	0	1	3	4
Ísrael	0	0	4	4
Frakkland	0	0	4	4
Sviss	0	0	4	4
Bretland	0	1	2	3
Belgía	0	1	2	3
Palestína	0	1	1	2
Austurríki	0	1	1	2
Rúmenía	0	0	2	2
Litháen	0	0	2	2
Mexíkó	0	1	0	1
Annað	0	1	9	10
Samtals	0	17	77	94

Erlendir ríkisborgarar búsettir á Íslandi

	Látnir	Alvarlega slasaðir	Lítið slasaðir	Slasaðir og látnir samtals
Pólland	3	10	39	52
Litháen	0	2	7	9
Víetnam	0	0	7	7
Lettland	0	2	3	5
Filippseyjar	0	1	3	4
Spánn	0	0	4	4
Bandaríkin	0	1	2	3
Taíland	0	1	2	3
Bretland	0	0	3	3
Frakkland	0	0	3	3
Noregur	0	1	1	2
Tékkland	0	1	1	2
Holland	0	0	2	2
Króatía	0	1	0	1
Kosovo	0	0	1	1
Annað	0	0	29	29
Samtals	3	20	107	130

Samtals

	Látnir	Alvarlega slasaðir	Lítið slasaðir	Slasaðir og látnir samtals
Íslendingar	6	162	770	938
Erlendir ferðamenn	0	17	77	94
Erlendir ríkisborgarar búsettir á Íslandi	3	20	107	130
Samtals	9	199	954	1162

Hlutfall

	Látnir	Alvarlega slasaðir	Lítið slasaðir	Slasaðir og látnir samtals
Íslendingar	67%	81%	81%	81%
Erlendir ferðamenn	0%	9%	8%	8%
Erlendir ríkisborgarar búsettir á Íslandi	33%	10%	11%	11%
Samtals	100%	100%	100%	100%

Hlutfall slasaðra og látinna 2021

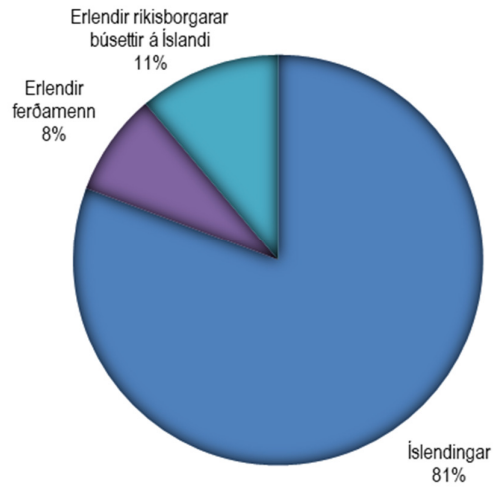

Hlutfall látinna 2021

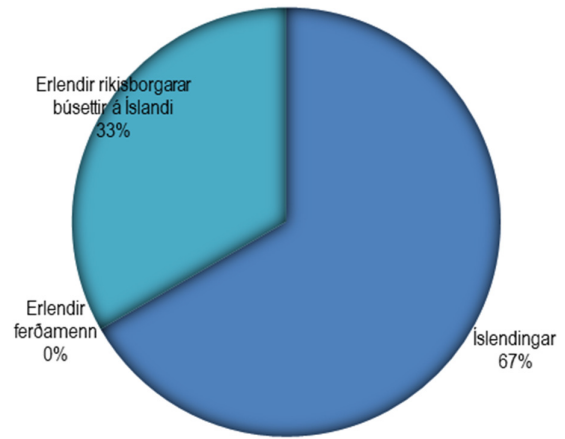

Hlutfall slasaðra og látinna

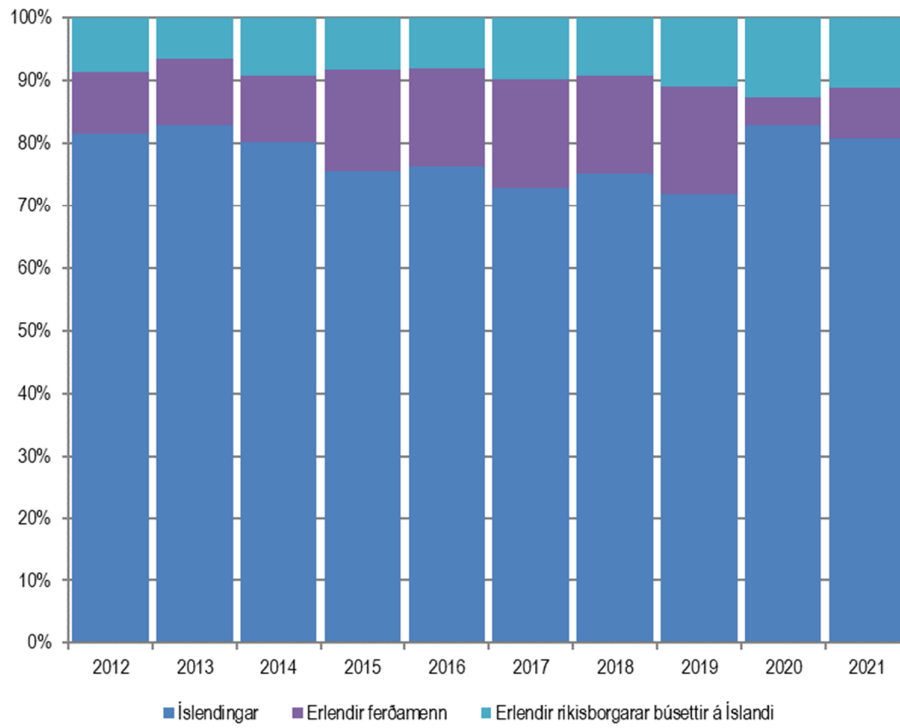

8.2 Þjóðerni ökumanna sem lenda í slysum og óhöppum

Tölur í þessum kafla eiga við um fjölda ökumanna í slysum, hvort sem þeir slasast eða ekki og hvort sem einhver slasast í þeirra ökutæki eða ekki. Í hverju slysi er eitt eða fleiri ökutæki og því er heildarfjöldi ökutækja alltaf jafnmikill eða meiri en fjöldi slysa. Sem dæmi létust 9 manns í 8 banaslysum en í þessum 8 banaslysum komu 12 ökutæki við sögu og þar með 12 ökumenn.

Íslendingar undir stýri sem lenda í slysum og óhöppum 2021

	Banaslys	Alvarleg slys	Slys með litlum meiðslum	Óhöpp án meiðsla	Slys og óhöpp samtals
Íslendingar	10	208	916	8724	9848

Erlendir ferðamenn undir stýri sem lenda í slysum 2021

	Banaslys	Alvarleg slys	Slys með litlum meiðslum	Óhöpp án meiðsla	Slys og óhöpp samtals
Óþekkt	0	0	3	66	69
Bandaríkin	0	6	7	48	61
Þýskaland	0	1	5	31	37
Ítalía	0	2	2	13	17
Frakkland	0	0	5	12	17
Spánn	0	1	2	10	13
Sviss	0	1	3	7	11
Pólland	0	0	0	10	10
Bretland	0	1	1	6	8
Austurríki	0	1	2	4	7
Tékkland	0	0	1	6	7
Holland	0	0	1	5	6
Ísrael	0	0	3	2	5
Lítháen	0	0	1	4	5
Belgía	0	1	2	1	4
Annað	0	5	9	47	61
Samtals	0	19	47	272	338

Erlendir ríkisborgarar búsettir á Íslandi undir stýri sem lenda í slysum eða óhöppum 2021

	Banaslys	Alvarleg slys	Slys með litlum meiðslum	Óhöpp án meiðsla	Slys og óhöpp samtals
Pólland	2	10	49	519	580
Litháen	0	4	11	110	125
Rúmenía	0	0	4	49	53
Lettland	0	2	3	38	43
Víetnam	0	0	4	35	39
Spánn	0	0	6	11	17
Ungverjaland	0	0	0	17	17
Króatía	0	1	0	14	15
Bandaríkin	0	1	3	9	13
Portúgal	0	0	3	10	13
býskaland	0	0	3	10	13
Rússland	0	0	0	12	12
Kína	0	0	0	12	12
Tékkland	0	2	1	8	11
Danmörk	0	1	3	7	11
Annað	0	4	45	725	774
Samtals	2	25	135	1586	1748

Samtals öikumenn sem lenda í slysum eða óhöppum 2021

	Banaslys	Alvarleg slys	Slys með litlum meiðslum	Óhöpp án meiðsla	Slys og óhöpp samtals
Íslendingar	10	208	916	8724	9858
Erlendir ferðamenn	0	19	47	272	338
Erlendir ríkisborgarar búsettir á Íslandi	2	25	135	1586	1748
Samtals	12	252	1098	10582	11944

Hlutfall öikumanna sem lenda í slysum eða óhöppum 2021

	Banaslys	Alvarleg slys	Slys með litlum meiðslum	Óhöpp án meiðsla	Slys og óhöpp samtals
Íslendingar	83%	83%	83%	82%	83%
Erlendir ferðamenn	0%	8%	4%	3%	3%
Erlendir ríkisborgarar búsettir á Íslandi	17%	10%	12%	15%	15%
Samtals	100%	100%	100%	100%	100%

Ökumenn sem lenda í banaslysum 2021

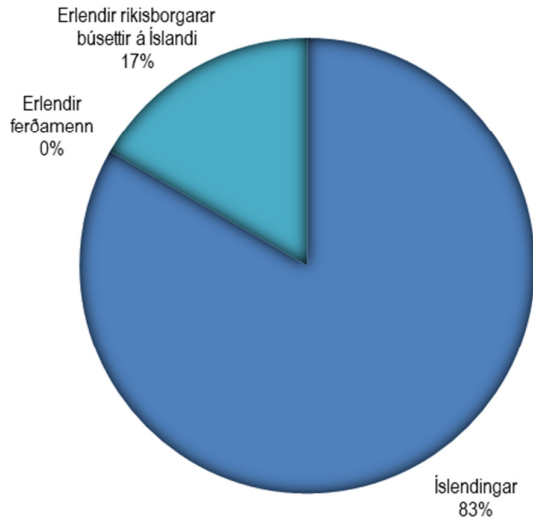

Ökumenn sem lenda í slysum með meiðslum 2021

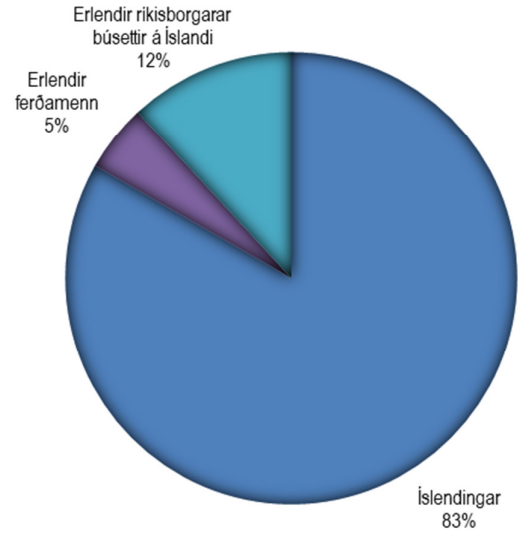

Hlutfall ökumanna í slysum með meiðslum

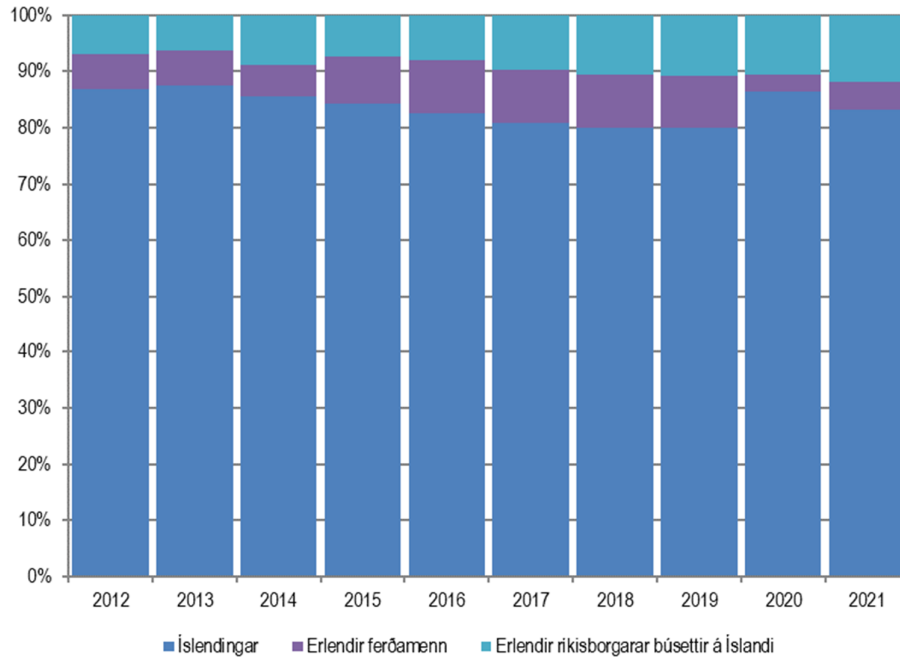

8.3 Slasaðir erlendir ferðamenn 2012-2021

Slasaðir erlendir ferðamenn 2012-2021

	Látnir	Alvarlega slasaðir	Lítið slasaðir	Slasaðir og látnir samtals
2012	1	17	86	104
2013	2	18	109	129
2014	0	21	102	123
2015	5	26	182	213
2016	2	47	174	223
2017	5	48	186	239
2018	6	26	170	202
2019	2	43	148	193
2020	0	2	43	45
2021	0	17	77	94
Samtals	23	265	1277	1565

Slasaðir erlendir ferðamenn 2012 - 2021

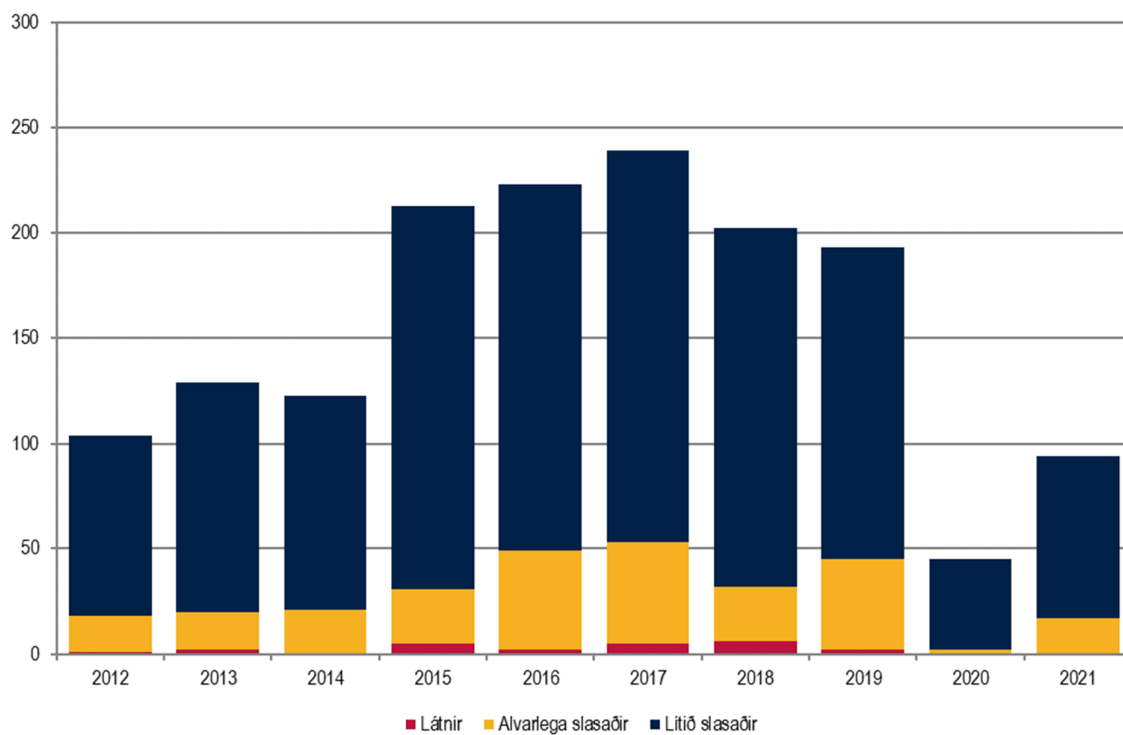

Slasaðir erlendir ferðamenn m.v. fjölda ferðamanna á landinu 2012-2021

	Fjöldi ferðamanna um Leifsstöð	Slasaðir ferðamenn	Látnir og alvarlega slasaðir ferðamenn	Slasaðir á hverja 100.000 ferðamenn	Látnir og alvarlega slasaðir á hverja milljón ferðamenn
2012	646.921	104	18	16,1	27,8
2013	781.016	129	20	16,5	25,6
2014	969.181	123	21	12,7	21,7
2015	1.261.938	213	31	16,9	24,6
2016	1.767.726	223	49	12,6	27,7
2017	2.195.271	239	53	10,9	24,1
2018	2.315.925	202	32	8,7	13,8
2019	1.986.153	193	45	9,7	22,7
2020	478.510	45	2	9,4	4,2
2021	687.802	94	17	13,7	24,7
Meðaltal	1.309.044	156,5	28,8	12,7	21,7

Öryggi erlendra ferðamanna á Íslandi

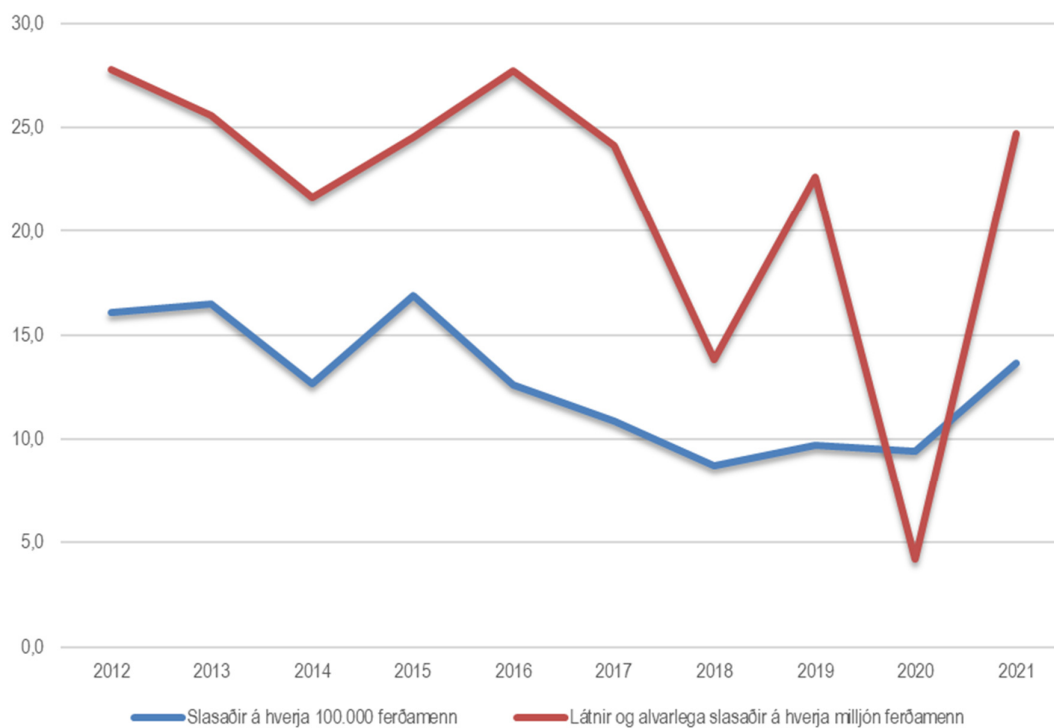

Slasaðir og látnir erlendir ferðamenn 2017 - 2021

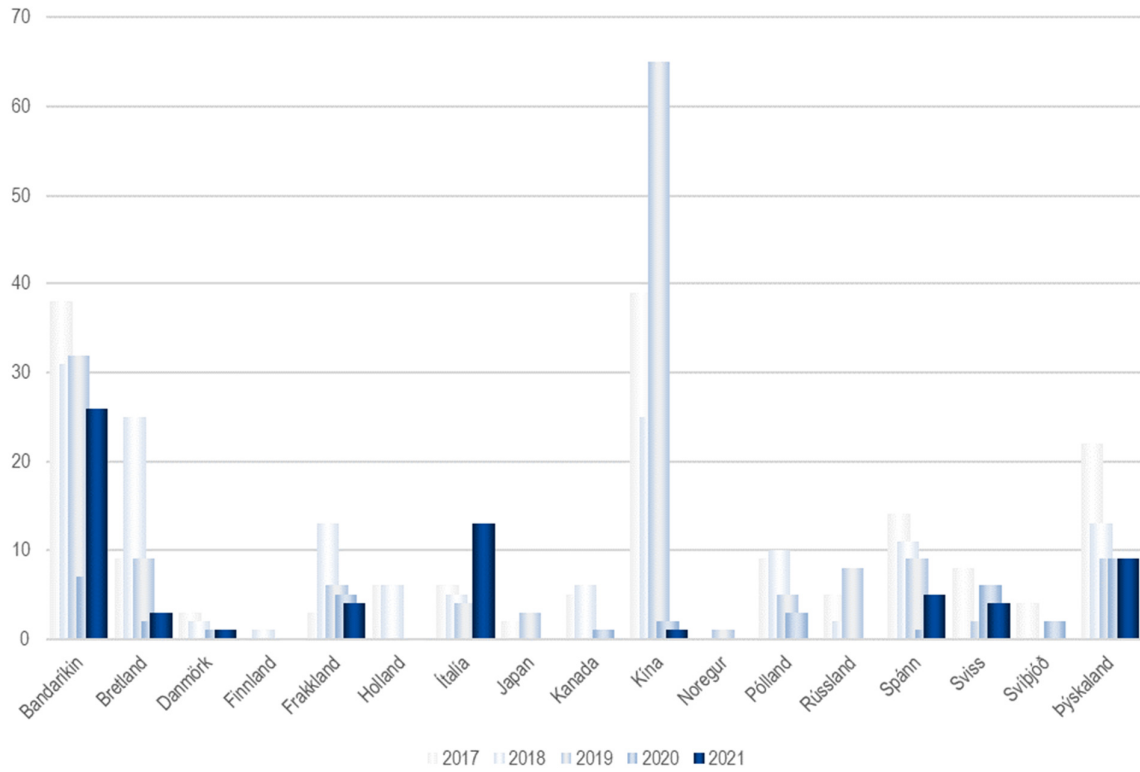

Slasaðir og látnir erlendir ferðamenn á hverja 100.000 ferðamenn af viðkomandi þjóðerni 2017 - 2021

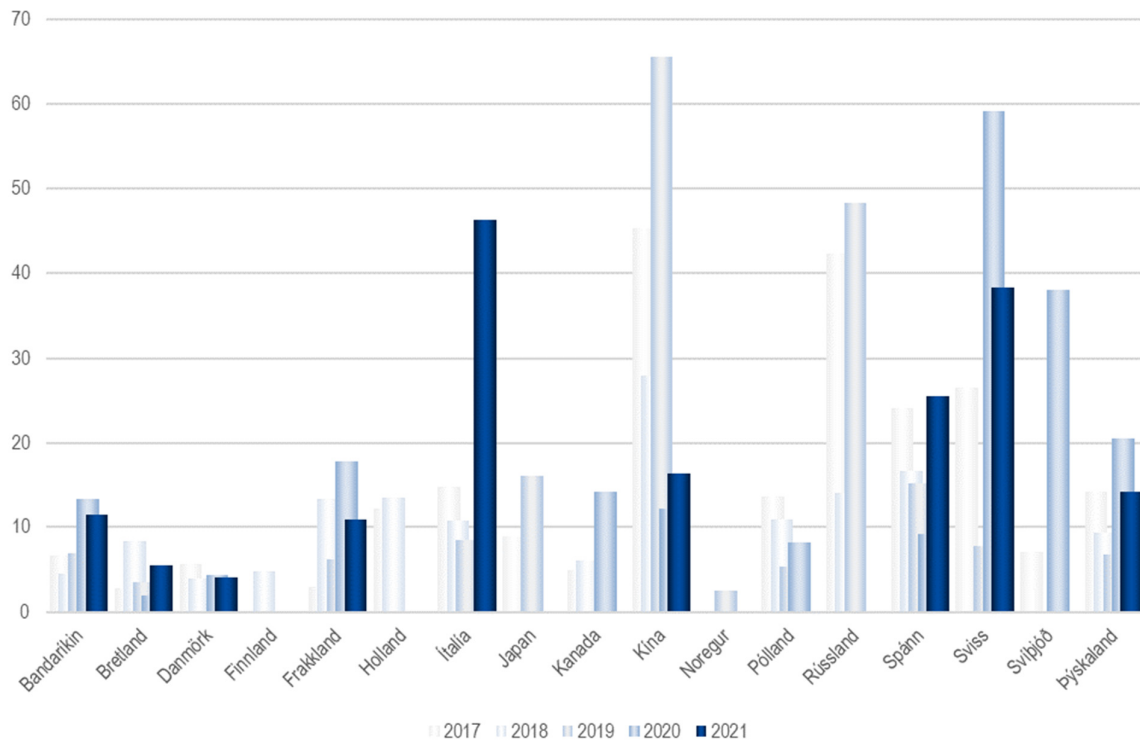

Slasaðir erlendir ferðamenn eftir árstíma 2012 - 2021

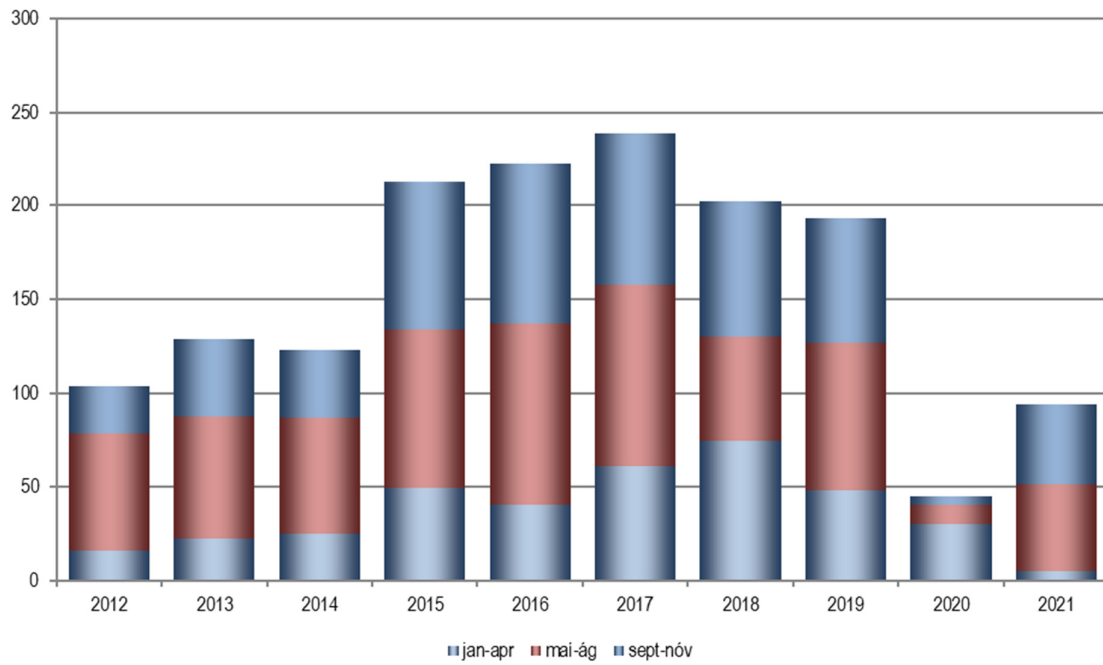

Slasaðir erlendir ferðamenn eftir árstíma 2012 - 2021

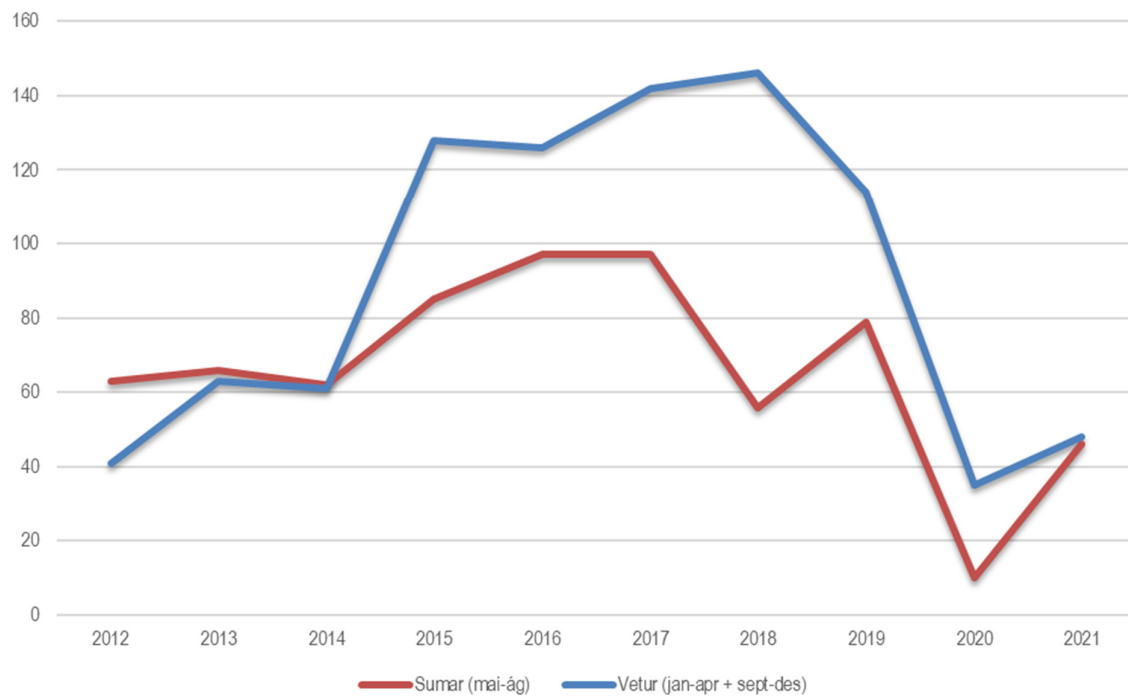

8.4 Erlendir ferðamenn undir stýri sem lenda í slysum 2012-2021

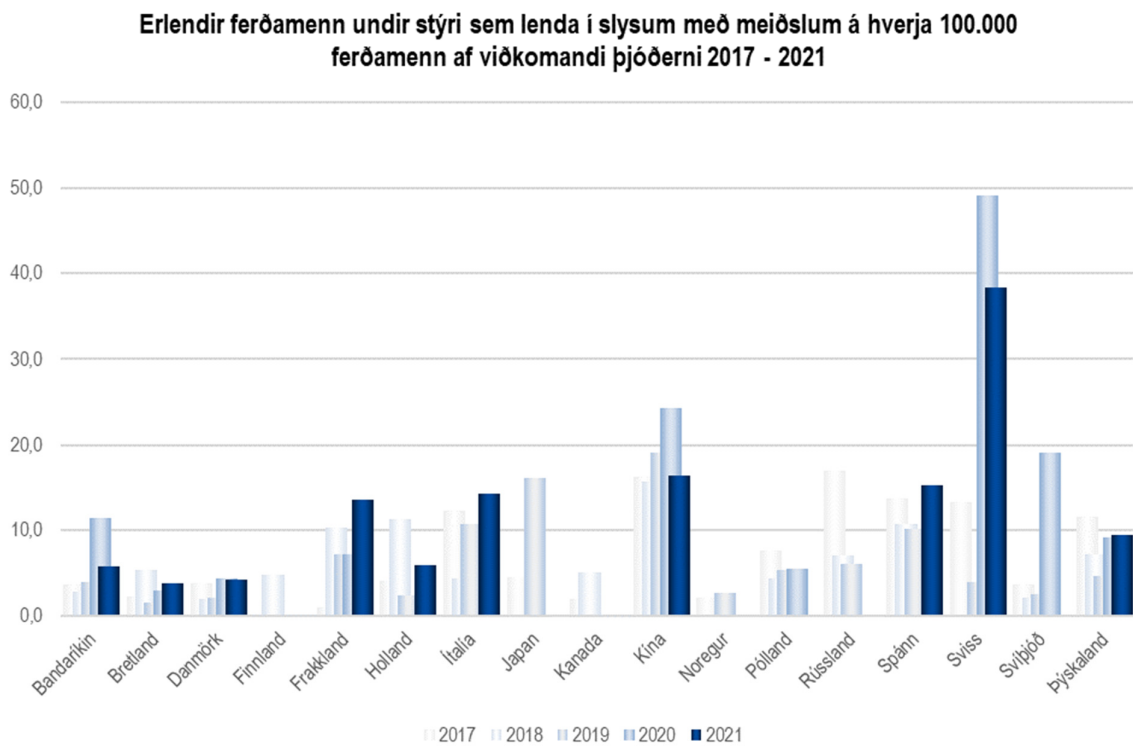
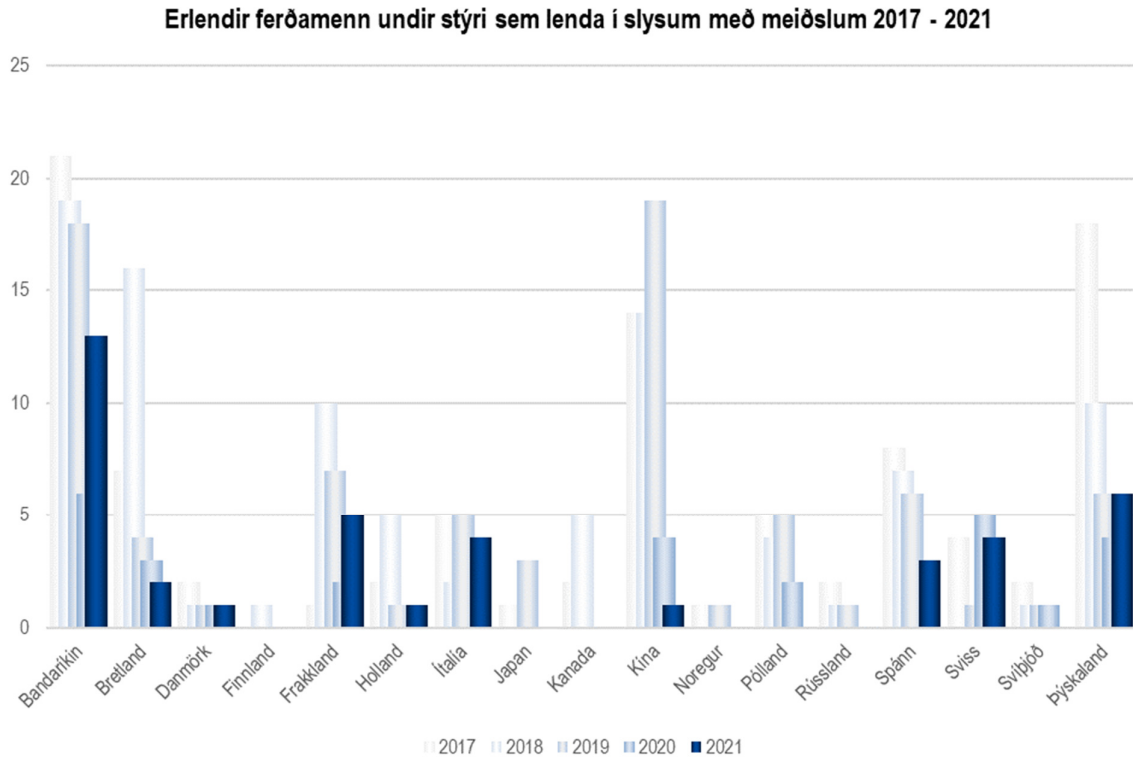

8.5 Slasaðir erlendir ríkisborgarar búsettir á Íslandi 2012-2021

Slasaðir erlendir ríkisborgarar búsettir á Íslandi

	Látnir	Alvarlega slasaðir	Lítið slasaðir	Slasaðir og látnir samtals
2012	0	6	83	89
2013	0	9	72	81
2014	1	11	96	108
2015	2	16	91	109
2016	2	17	96	115
2017	4	19	113	136
2018	3	10	105	118
2019	1	19	105	125
2020	2	14	112	128
2021	3	20	107	130
Samtals	18	141	980	1139

Slasaðir erlendir ríkisborgarar búsettir á Íslandi
2012 - 2021

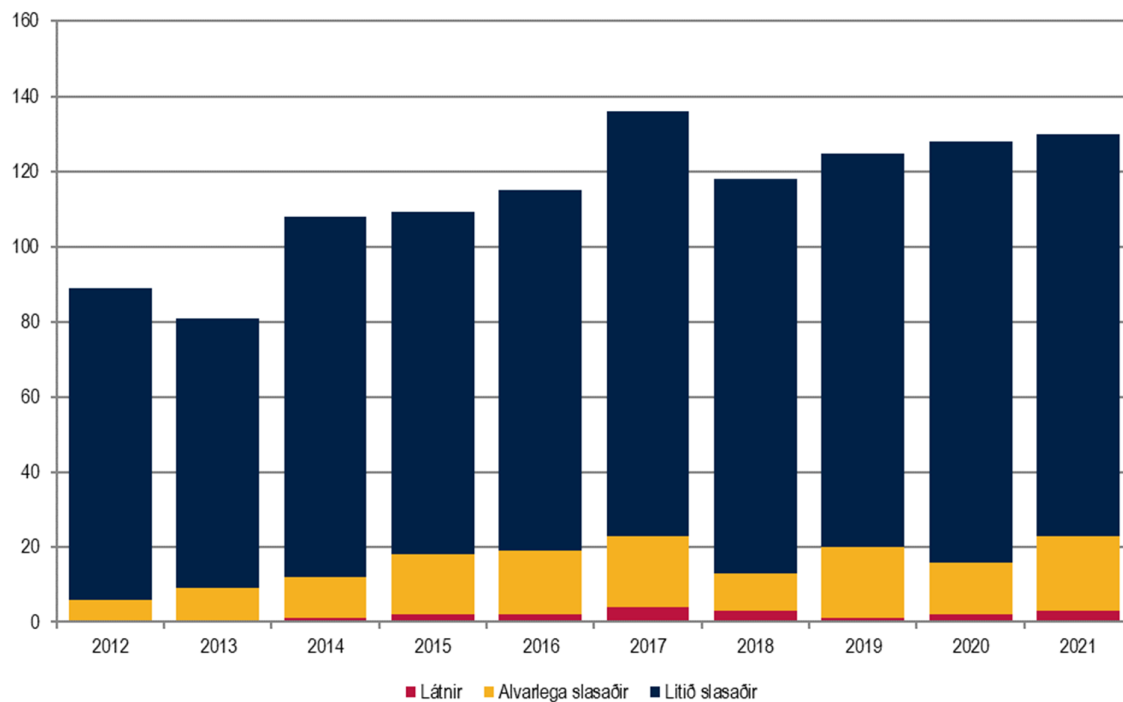

Slasaðir erlendir ríkisborgarar búsettir hérlandis m.v. fjölda þeirra á landinu 2012-2021

	Fjöldi erlendra ríkisborgara sem búsettir eru á Íslandi	Slasaðir erlendir ríkisborgarar búsettir á Íslandi	Látnir og alvarlega slasaðir erlendir ríkisborgarar búsettir á Íslandi	Slasaðir á hverja 10.000 erlendra ríkisborgara	Látnir og alvarlega slasaðir á hverja 100.000 erlendra ríkisborgara
2012	20.957	89	6	42,5	28,6
2013	21.446	81	9	37,8	42,0
2014	22.744	108	12	47,5	52,8
2015	24.294	109	18	44,9	74,1
2016	26.485	115	19	43,4	71,7
2017	30.275	136	23	44,9	76,0
2018	37.830	118	13	31,2	34,4
2019	44.270	125	20	28,2	45,2
2020	49.393	128	16	25,9	32,4
2021	51.333	130	23	25,3	44,8
Meðaltal	32.903	113,9	15,9	37,2	50,2

Öryggi erlendra ríkisborgara sem búsettir eru á Íslandi

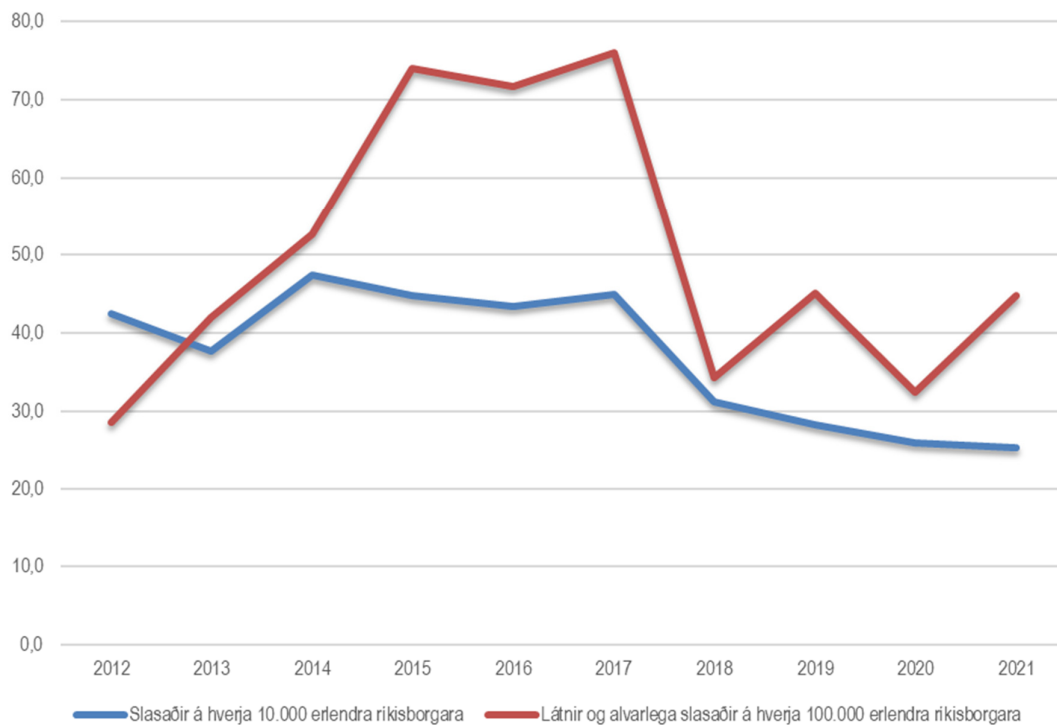

9 Vegfarendahópar

9.1 Slasaðir og látnir eftir vegfarendahópum 2021

	Látnir	Alvarlega slasaðir	Lítið slasaðir	Slasaðir og látnir samtals
Í fólksbílum	4	68	607	679
Í hópferðabílum	0	5	26	31
Í sendibílum og vörubílum	1	8	60	69
Á léttum bifhjólum í flokki II	0	4	8	12
Á þungum bifhjólum	0	17	12	29
Á reiðhjólum og rafhjólum	2	63	176	241
Fótgangandi	2	20	48	70
Aðrir	0	14	17	31
Samtals	9	199	954	1162

Slasaðir og látnir eftir vegfarendahópum 2021

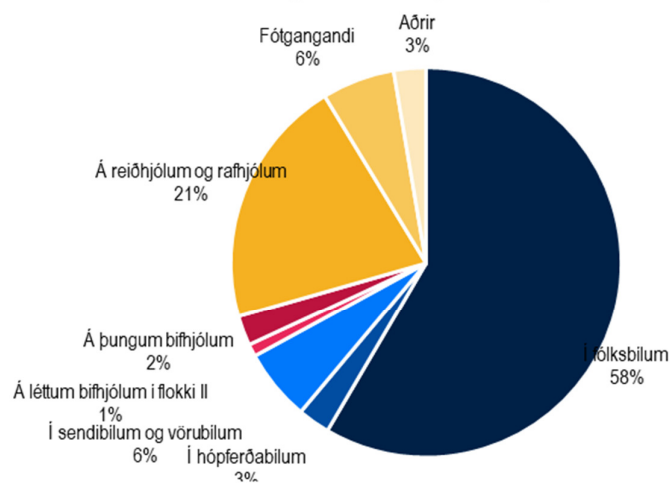

Látnir eftir vegfarendahópum 2021

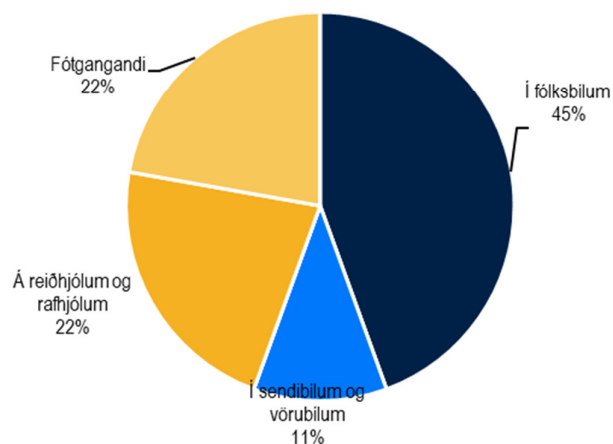

9.2 Slasaðir og látnir eftir vegfarendahópum 2012-2021

	2012	2013	2014	2015	2016	2017	2018	2019	2020	2021
Í fólksbílum	742	918	821	954	1015	944	921	794	670	679
Í hópferðabílum	20	13	20	32	42	53	28	45	11	31
Í sendibílum og vörubílum	57	62	65	78	79	71	88	57	62	69
Á léttum bifhjólum í flokki II	10	5	5	2	3	4	5	5	7	12
Á þungum bifhjólum	53	51	54	33	47	48	34	39	39	29
Á reiðhjólum og rafhjólum	89	95	123	118	137	140	120	101	164	241
Fótgangandi	60	76	72	89	87	108	77	77	44	70
Aðrir	13	14	12	18	19	19	16	18	18	31
Samtals	1044	1234	1172	1324	1429	1387	1289	1136	1015	1162

Slasaðir og látnir eftir vegfarendahópum 2012 - 2021

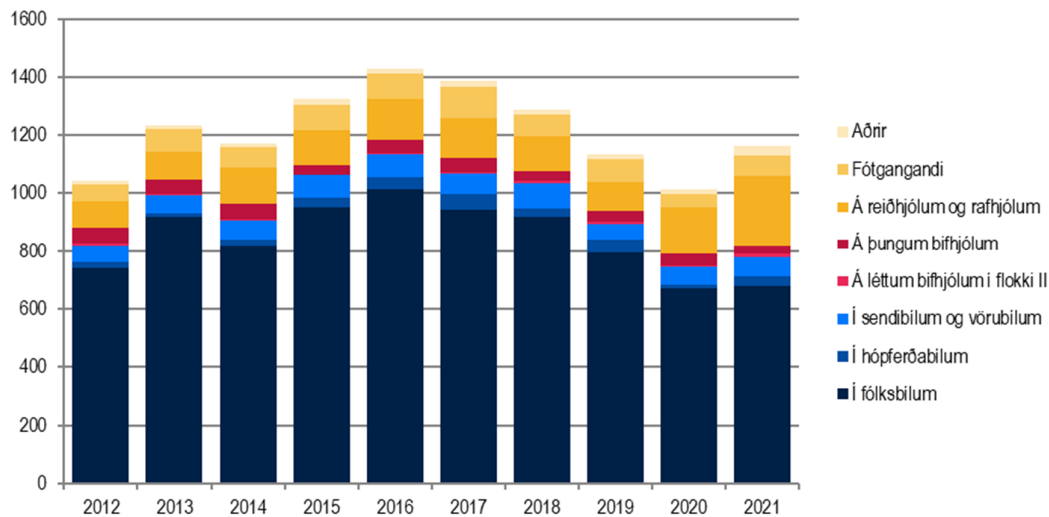

Slasaðir og látnir eftir vegfarendahópum 2012 - 2021

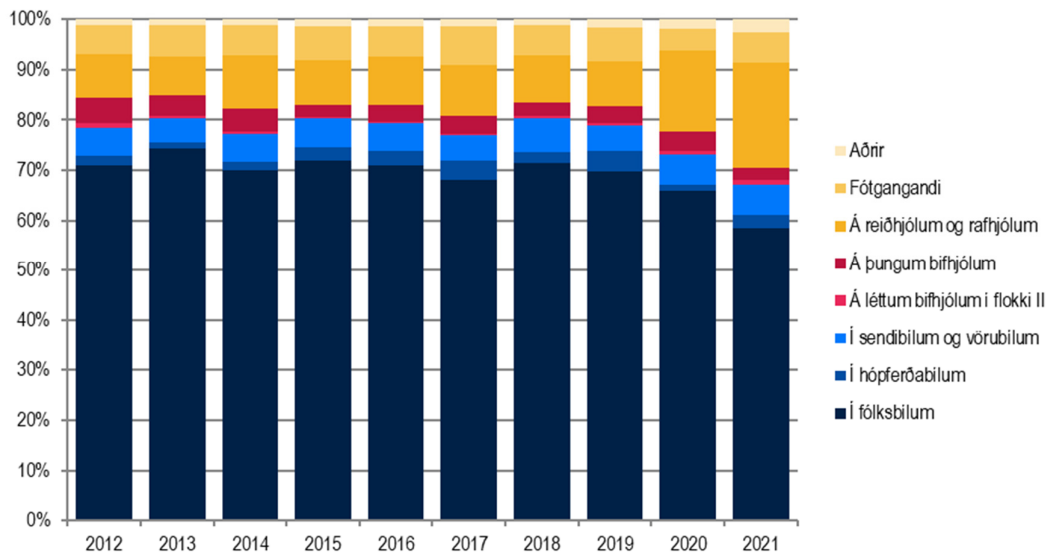

Slasaðir og látnir utan fólksbifreiða 2012 - 2021

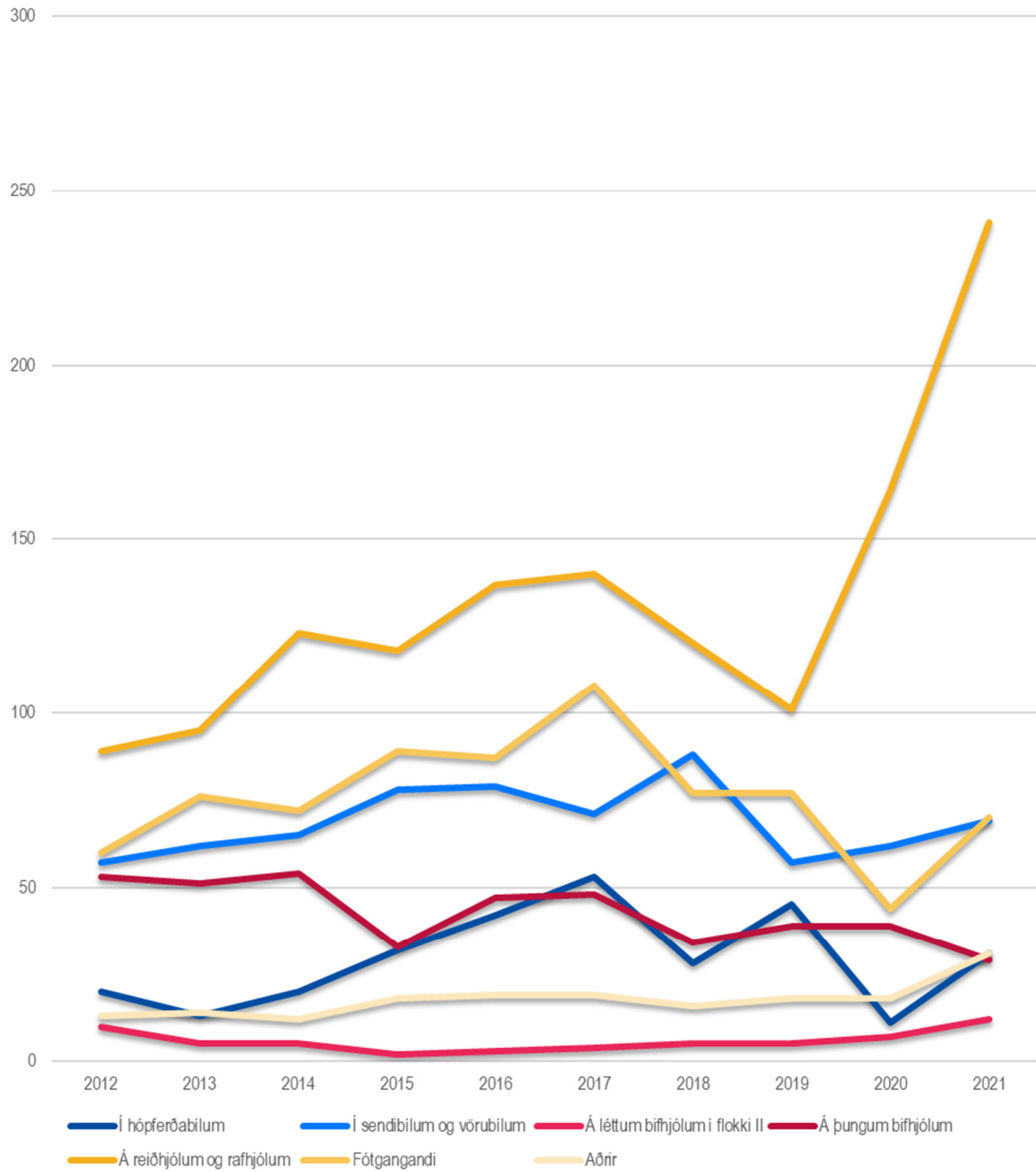

9.3 Reiðhjól og rafhjól

Slasaðir á reiðhjóli eða rafhjóli árið 2021

	Látnir	Alvarlega slasaðir	Lítið slasaðir	Slasaðir og látnir samtals
Á reiðhjóli	1	21	68	90
Á reiðhjóli með hjálparvél	0	3	5	8
Á rafmagnshlaupahjóli	1	34	96	131
Á rafmagnsvespu	0	4	7	11
Á rafskutlu	0	1	0	1
Á annars konar smátæki	0	0	0	0
Samtals	2	63	176	241

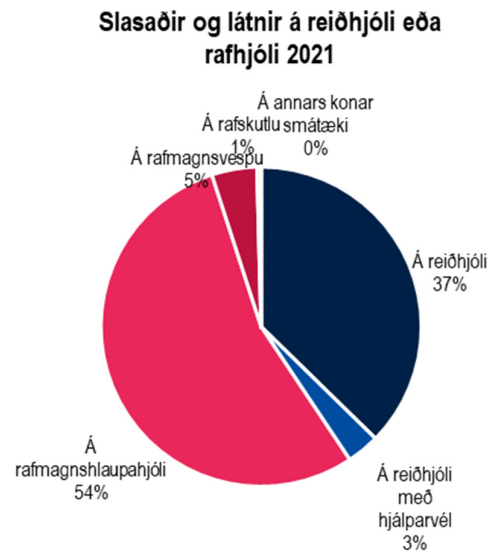

Slasaðir á reiðhjóli eða rafhjóli 2012-2021

	2012	2013	2014	2015	2016	2017	2018	2019	2020	2021	Samtals
Á reiðhjóli	82	81	116	108	125	120	96	87	104	90	1009
Á reiðhjóli með hjálparvél	3	3	1	0	4	3	0	2	9	8	33
Á rafmagnshlaupahjóli	0	0	0	0	0	0	0	0	35	131	166
Á rafmagnsvespu	2	8	4	6	8	16	22	9	13	11	99
Á rafskutlu	1	0	0	2	0	0	1	2	2	1	9
Á annars konar smátæki	1	3	2	2	0	1	1	1	1	0	12
Samtals	89	95	123	118	137	140	120	101	164	241	1328

Slasaðir og látnir á reiðhjóli eða rafhjóli 2012 - 2021

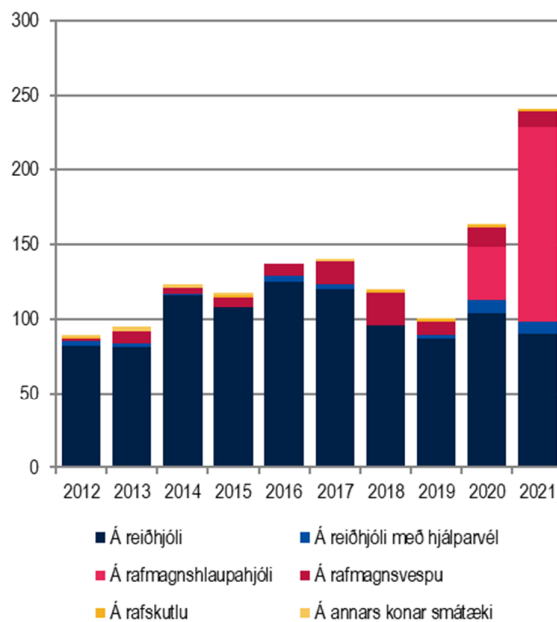

Slasaðir og látnir á reiðhjóli eða rafhjóli 2012 - 2021

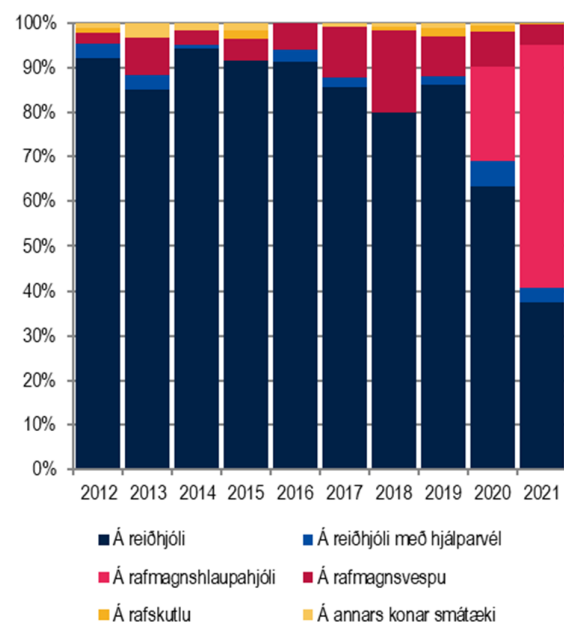

10 Tegundir slysa

10.1 Tegundir slysa og óhappa 2021

	Banaslys	Alvarleg slys	Slys með litlum meiðslum	Óhöpp án meiðsla	Samtals slys og óhöpp	Láttnir	Alvarlega slasaðir	Lítið slasaðir	Samtals slasaðir og láttnir
Útafakstur og bílveltur	3	43	152	275	470	4	48	226	278
Aftanákeyrsla	0	7	108	1271	1386	0	7	162	169
Framanákeyrsla	1	12	19	533	564	1	20	67	88
Hliðarákeyrsla	0	13	110	1126	1249	0	14	178	192
Ekið á óvarinn vegfaranda	3	30	123	91	244	3	32	127	162
Óvarinn vegfarandi fellur	1	46	86	14	146	1	46	91	138
Ekið á hlut á eða við akbraut	0	8	57	543	608	0	8	73	81
Ekið á dýr	0	1	0	49	50	0	1	0	1
Fall af bifhjóli	0	14	9	6	29	0	14	9	23
Annað	0	9	18	1677	1704	0	9	21	30
Samtals	8	183	682	5585	6450	9	199	954	1162

Tegundir slysa með meiðslum 2021

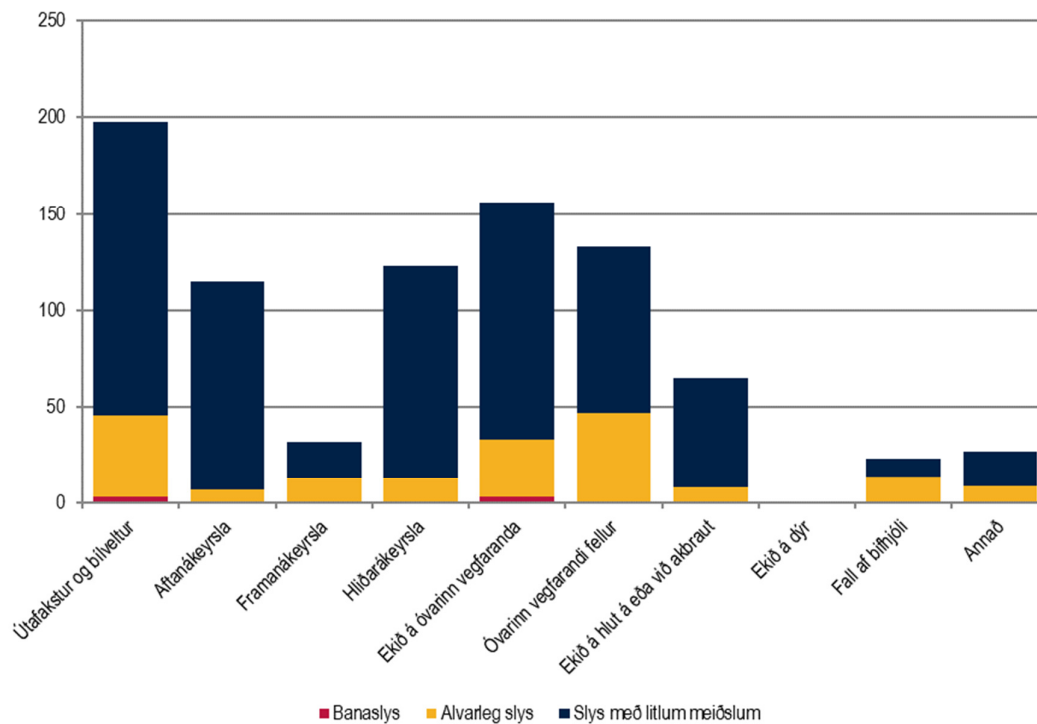

10.2 Tegundir slysa með meiðslum 2012-2021

	2012	2013	2014	2015	2016	2017	2018	2019	2020	2021
Útafakstur og bílveltur	239	240	212	271	276	245	214	208	173	198
Aftanákeyrsla	76	93	107	108	109	124	119	101	99	115
Framanákeyrsla	25	49	33	39	49	56	59	39	35	32
Hliðarákeyrsla	112	156	149	145	190	166	161	119	113	123
Ekið á óvarinn vegfaranda	103	121	123	128	140	149	128	121	100	156
Óvarinn vegfarandi fellur	29	39	47	63	64	67	59	40	84	133
Ekið á hlut á eða við akbraut	89	63	77	103	88	95	74	75	71	65
Ekið á dýr	1	3	2	4	1	2	4	2	4	1
Fall af bifhjóli	42	32	32	27	36	29	28	28	22	23
Annað	26	26	26	24	33	19	22	37	26	27
Samtals	742	822	808	912	986	952	868	770	727	873

Tegundir slysa með meiðslum 2012 - 2021

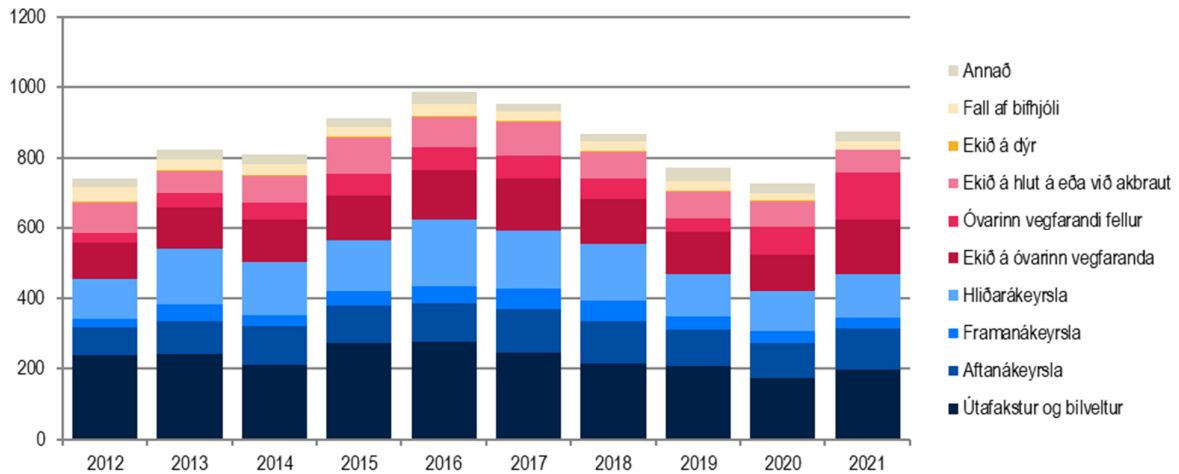

Tegundir slysa með meiðslum 2012 - 2021

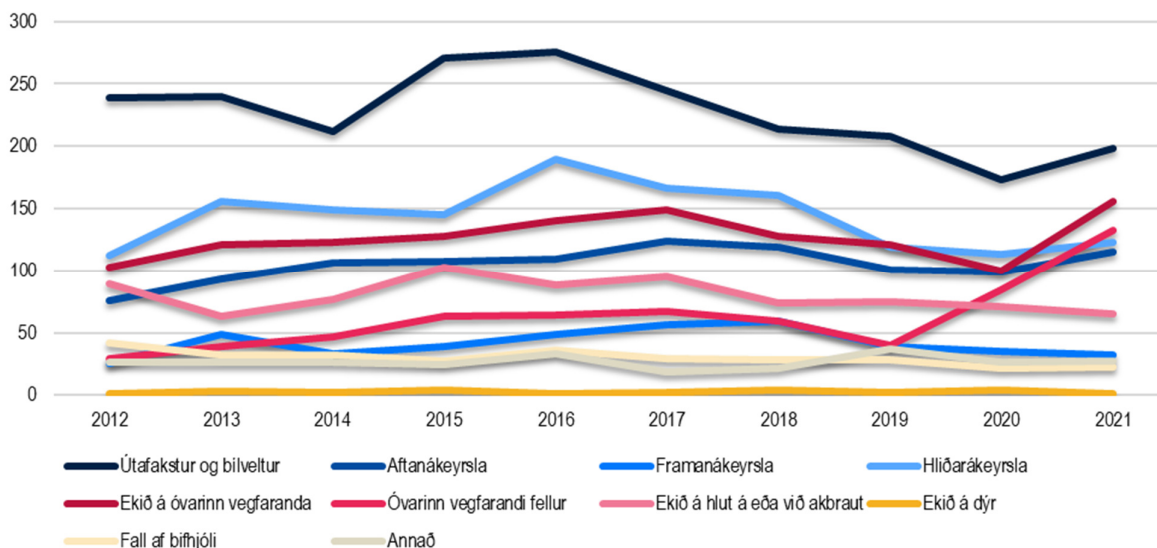

10.3 Tegundir banaslysa 2012-2021

	2012	2013	2014	2015	2016	2017	2018	2019	2020	2021
Útafakstur og bílveltur	6	5	0	6	5	2	6	3	2	3
Aftanákeyrsla	0	0	0	0	0	1	0	0	0	0
Framanákeyrsla	1	4	2	4	6	3	6	1	2	1
Hliðarákeyrsla	0	2	1	0	3	2	1	0	0	0
Ekið á óvarinn vegfaranda	2	1	0	2	2	1	0	1	0	3
Óvarinn vegfarandi fellur	0	0	0	0	0	1	0	0	0	1
Ekið á hlut á eða við akbraut	0	1	0	2	1	1	1	0	1	0
Ekið á dýr	0	0	0	0	0	0	0	0	0	0
Fall af bifhjóli	0	1	0	0	0	0	0	1	2	0
Annað	0	0	0	2	1	2	1	0	0	0
Samtals	9	14	3	16	18	13	15	6	7	8

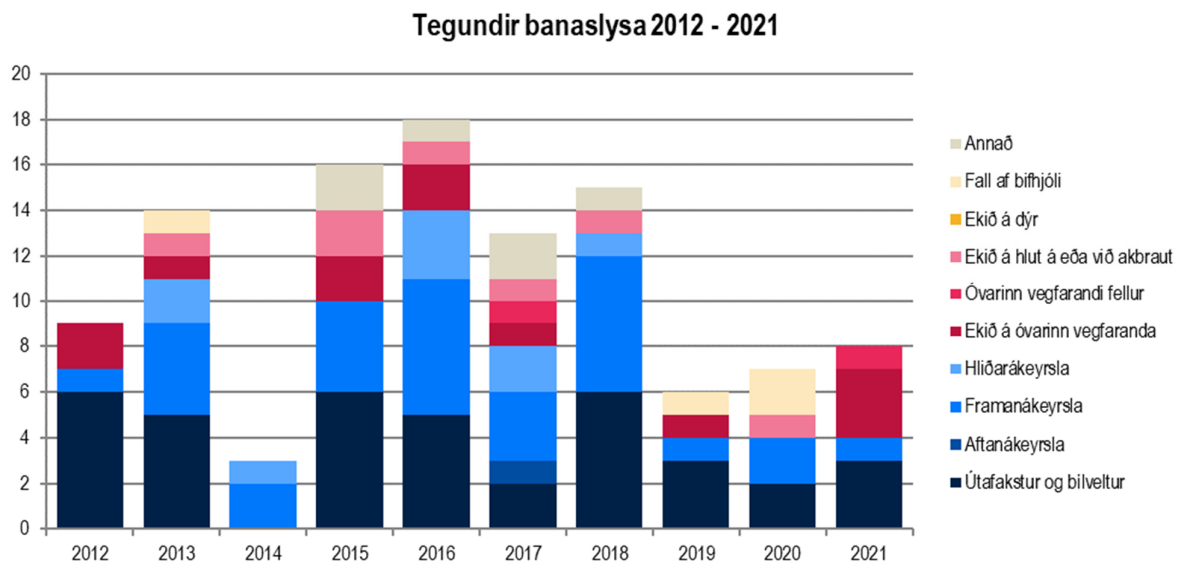

11 Ölvunar- og fíkniefnaakstur

11.1 Slasaðir vegna ölvunaraksturs 2012-2021

	Látnir	Alvarlega slasaðir	Lítið slasaðir	Samtals
2012	0	6	42	48
2013	2	6	41	49
2014	0	10	34	44
2015	0	4	22	26
2016	3	7	55	65
2017	2	13	54	69
2018	1	10	53	64
2019	0	6	32	38
2020	3	8	26	37
2021	0	5	45	50
Samtals	11	75	404	490

Slasaðir vegna ölvunaraksturs 2012 - 2021

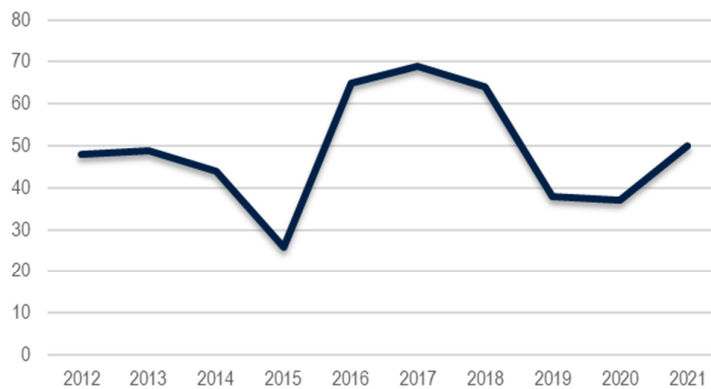

Látnir og alvarlega slasaðir vegna ölvunaraksturs 2012 - 2021

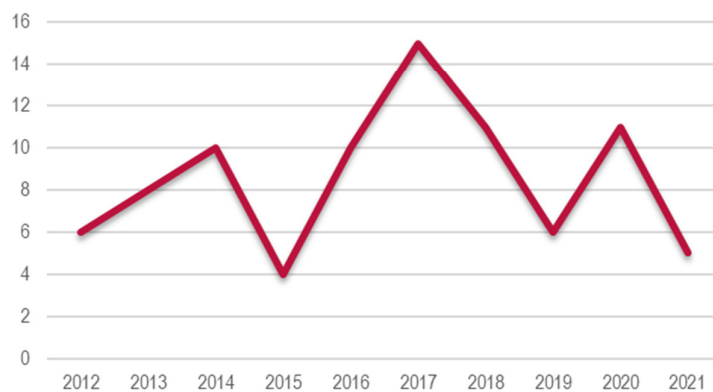

11.2 Slasaðir vegna aksturs undir áhrifum fíkniefna 2012-2021

	Látnir	Alvarlega slasaðir	Lítið slasaðir	Samtals
2012	1	8	13	22
2013	1	5	16	22
2014	0	4	31	35
2015	0	3	18	21
2016	3	5	38	46
2017	1	8	43	52
2018	0	14	71	85
2019	0	4	32	36
2020	1	7	23	31
2021	1	5	29	35
Samtals	8	63	314	385

Slasaðir vegna fíkniefnaaksturs 2012 - 2021

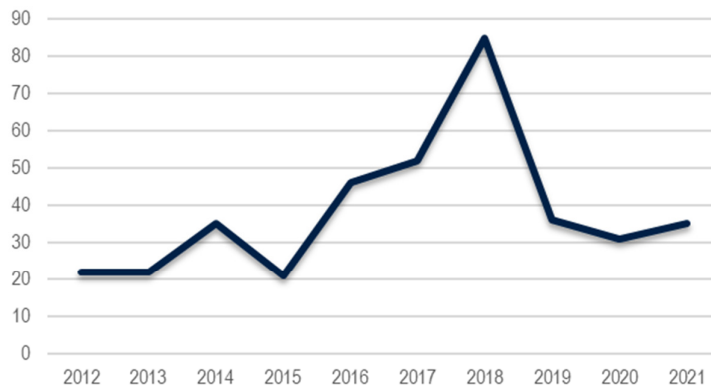

Látnir og alvarlega slasaðir vegna fíkniefnaaksturs 2012 - 2021

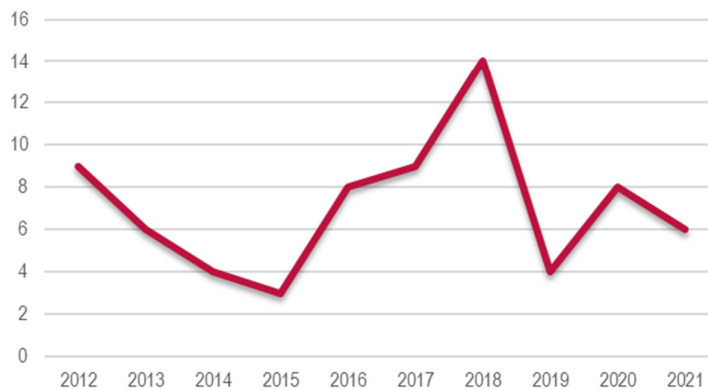

12 Markmið umferðaröryggisáætlunar

	Markmið 2021	Rauntölur 2021	Niðurstaða 2021
Látnum og alvarlega slösuðum fækki árlega um 5%.	164	208	+27%
a. Engin börn, 14 ára og yngri, látist í umferðinni.	1,1	1	-5%
b. Ekki verði banaslys sem rekja má til vanrækslu á notkun öryggisbelta.	3,5	2	-42%
c. Alvarlegum slysum og banaslysum vegna ölvunar- og fíkniefnaaksturs fækki árlega um 5%.	10	8	-18%
d. Ungum öikumönnum, 17–20 ára, sem eiga aðild að alvarlegum slysum og banaslysum fækki árlega um 5%.	22	29	+30%
e. Alvarlega slösuðum og látnum á bifhjóli fækki árlega um 5%.	17	21	+22%
f. Alvarlega slösuðum og látnum gangandi vegfarendum fækki árlega um 5%.	22	22	+2%
g. Alvarlega slösuðum og látnum hjólandi vegfarendum fækki árlega um 5%.	28	65	+133%
h. Alvarlega slösuðum og látnum erlendum ríkisborgurum búsettum á Íslandi fækki árlega um 5%.	13	23	+74%
i. Alvarlega slösuðum og látnum erlendum ferðamönnum á hverja 100.000 erlenda ferðamenn fækki árlega um 5%.	2	2,47	+23%
j. Alvarlegum slysum og banaslysum vegna útafaksturs fækki árlega um 5%.	34	46	+34%
k. Alvarlegum slysum og banaslysum vegna framanákeyrsla fækki árlega um 5%.	12	13	+5%

Staða markmiða 2021

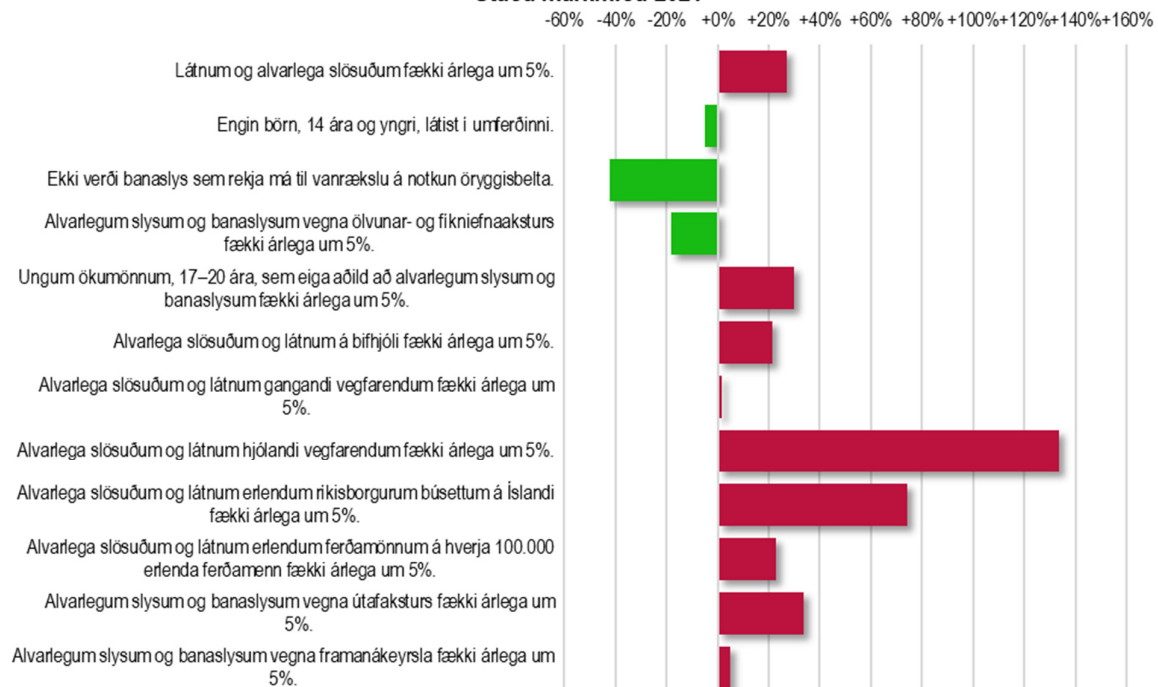

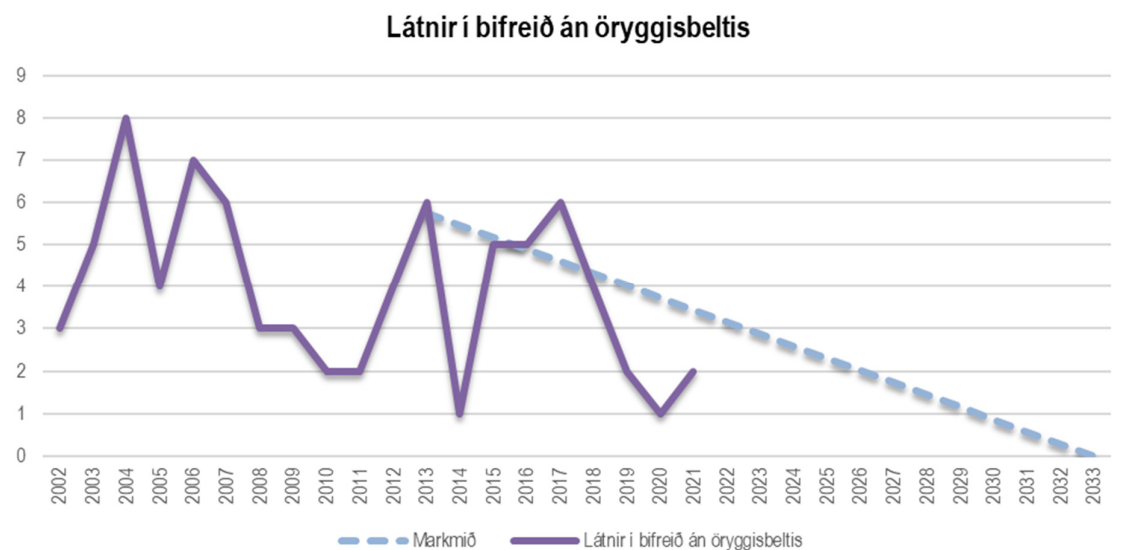
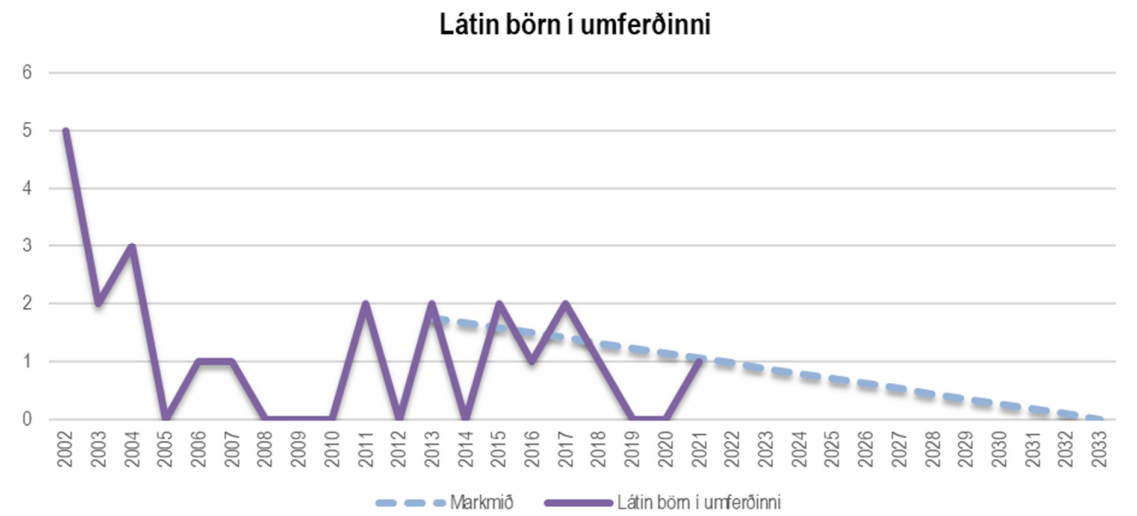
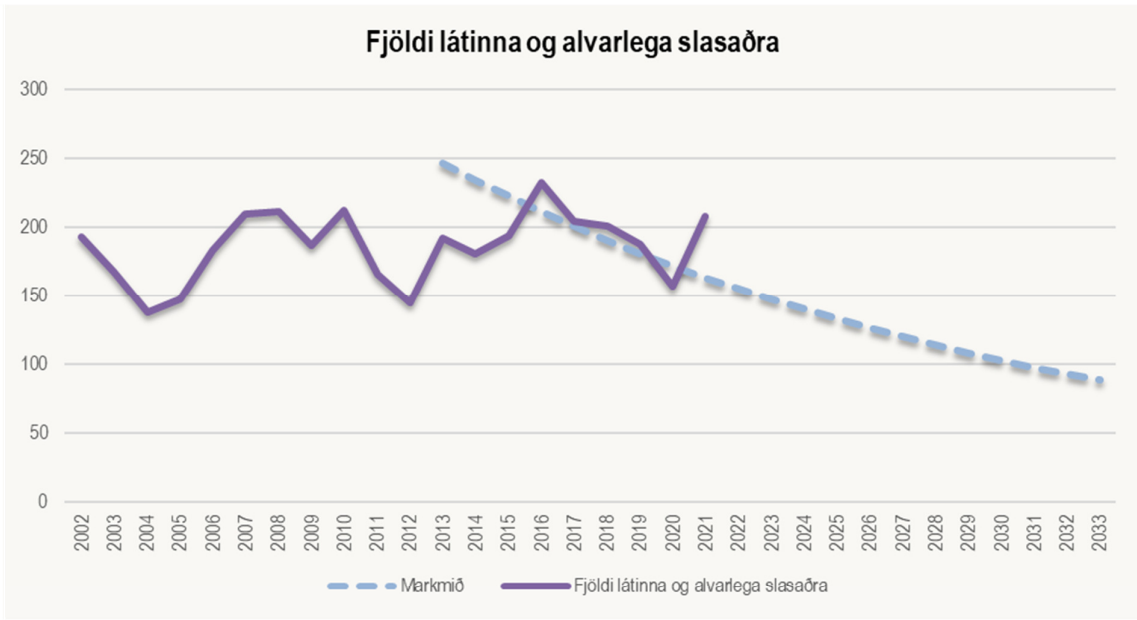

Alvarleg slys og banaslys vegna ölvunar- og fíkniefnaaksturs

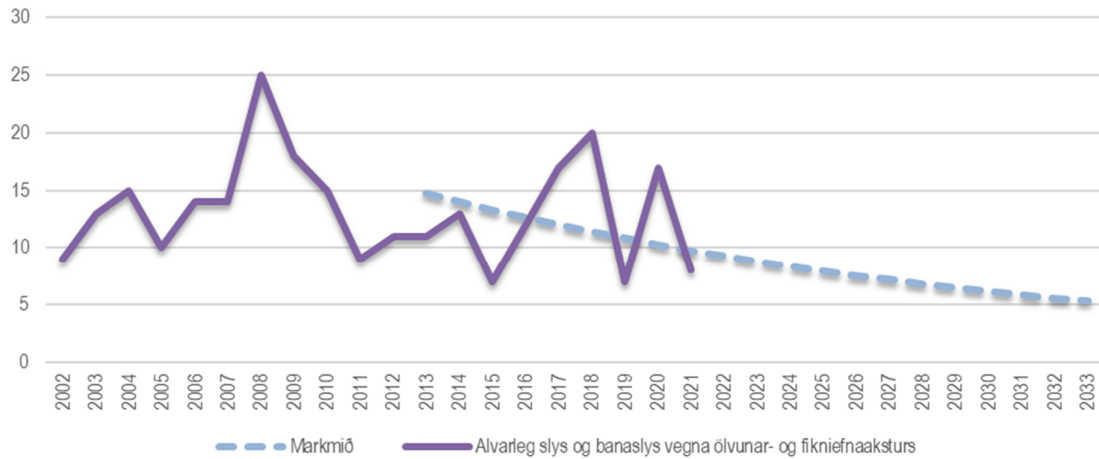

Ungir ökumenn, 17-20 ára, sem eiga aðild að alvarlegum slysum og banaslysum

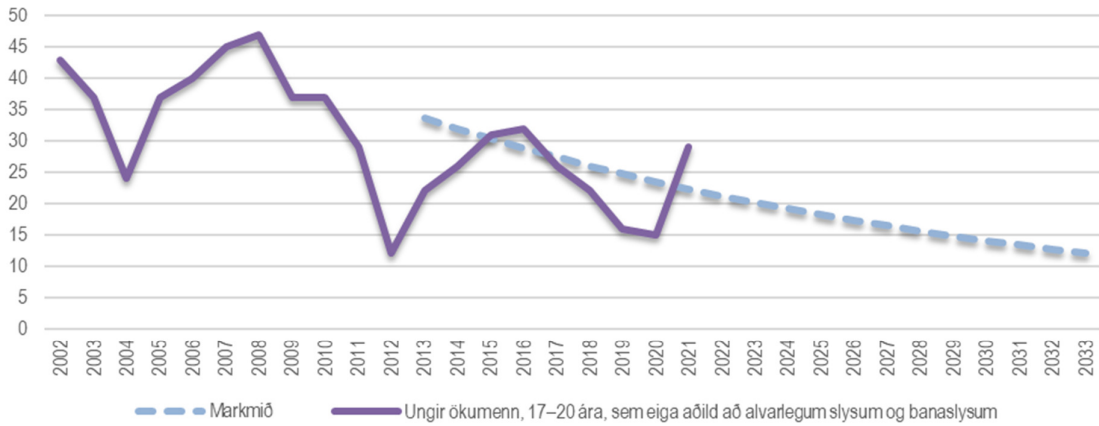

Alvarlega slasaðir og látnir á bifhjóli

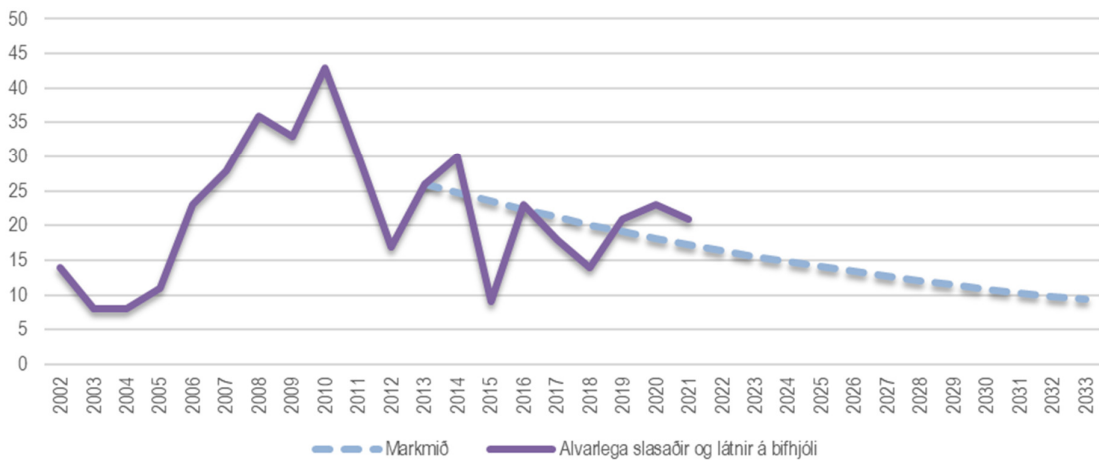

Alvarlega slasaðir og látnir gangandi vegfarendur

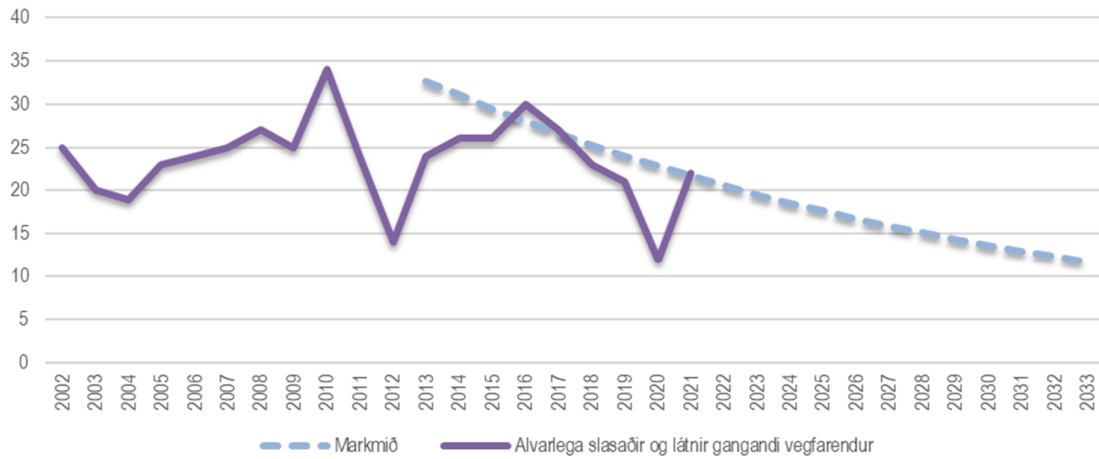

Alvarlega slasaðir og látnir á reiðhjóli eða rafhjóli

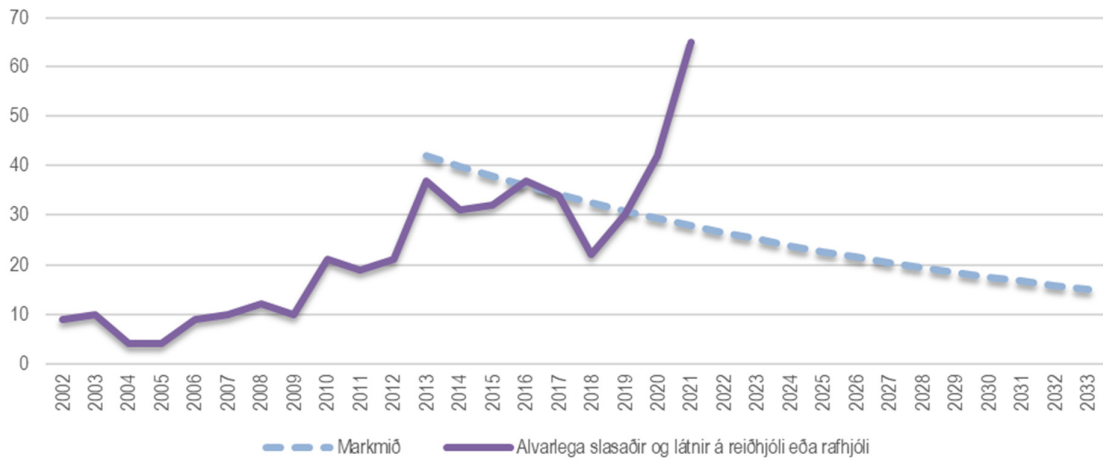

Alvarlega slasaðir og látnir erlendir ríkisborgarar búsettir á Íslandi

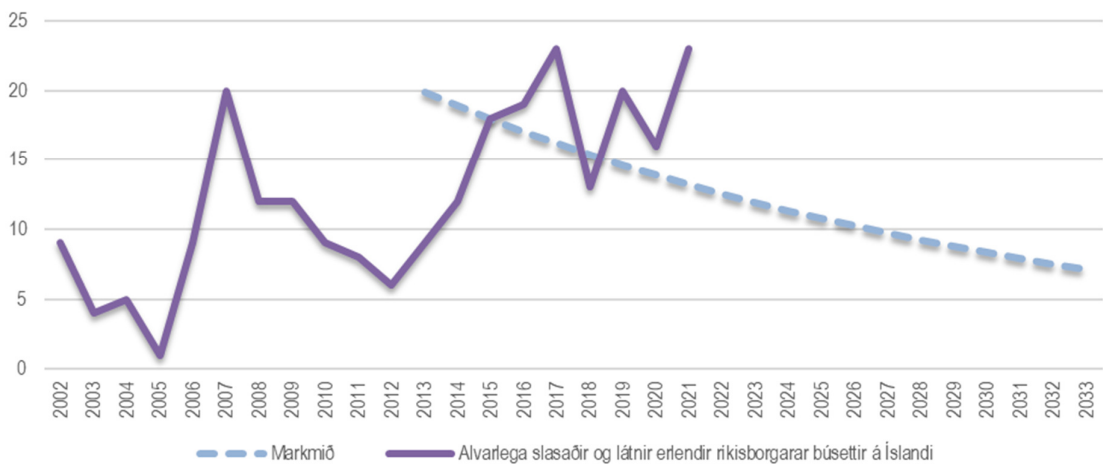

Alvarlega slasaðir og látnir erlendir ferðamenn á hverja 100.000 erlenda ferðamenn

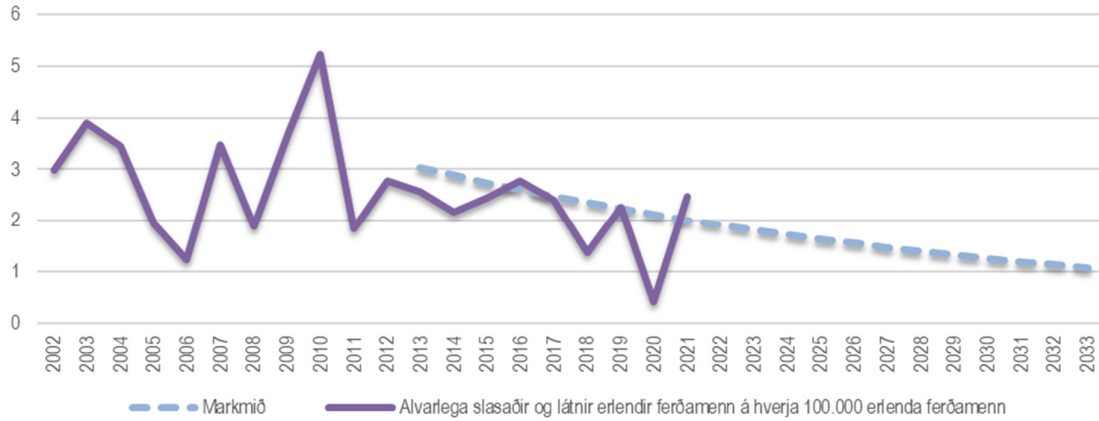

Alvarleg slys og banaslys vegna útafaksturs

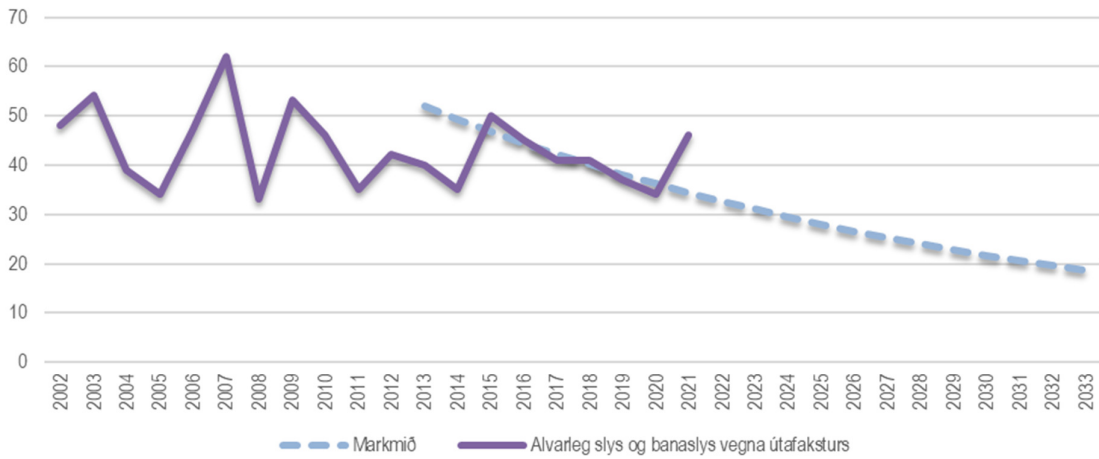

Alvarleg slys og banaslys vegna framanákeyrsla

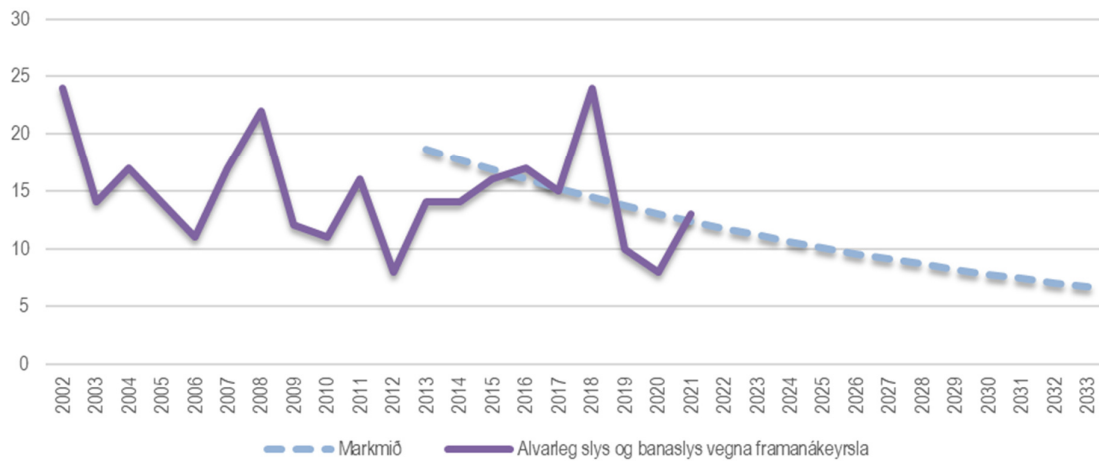

13 Kostnaður við umferðarslys

Kostnaður við hvert umferðarslys, milljónir króna, verðlag 2021

	Banaslys	Alvarleg slys	Slys með litlum meiðslum	Óhöpp án meiðsla
Kostnaður við hvert umferðarslys	801,4	105,0	36,9	1,7

Fjöldi umferðarslysa

	Banaslys	Alvarleg slys	Slys með litlum meiðslum	Óhöpp án meiðsla	Samtals slys og óhöpp
2012	9	115	618	4810	5552
2013	14	160	648	5011	5833
2014	3	161	644	5193	6001
2015	16	155	741	5500	6412
2016	18	183	785	5801	6787
2017	13	156	783	5870	6822
2018	15	155	698	6314	7182
2019	6	140	624	5849	6619
2020	7	131	589	4777	5504
2021	8	183	682	5585	6458
Meðaltal	10,9	154	681	5471	6317

Kostnaður við umferðarslys, milljarður króna

	Banaslys	Alvarleg slys	Slys með litlum meiðslum	Óhöpp án meiðsla	Samtals slys og óhöpp
2012	7,2	12,1	22,8	8,2	50,3
2013	11,2	16,8	23,9	8,5	60,4
2014	2,4	16,9	23,8	8,8	51,9
2015	12,8	16,3	27,3	9,4	65,8
2016	14,4	19,2	29,0	9,9	72,5
2017	10,4	16,4	28,9	10,0	65,7
2018	12,0	16,3	25,8	10,7	64,8
2019	4,8	14,7	23,0	9,9	52,5
2020	5,6	13,8	21,7	8,1	49,2
2021	6,4	19,2	25,2	9,5	60,3
Meðaltal	8,7	16,2	25,1	9,3	59,3

Kostnaður við umferðarslys, milljarðar króna

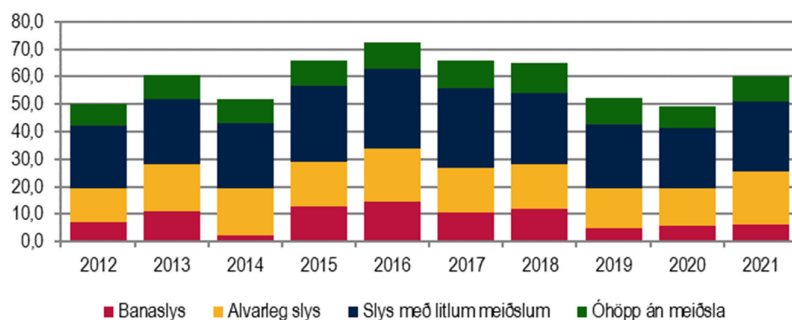

14 Samanburður við Norðurlönd

Fjöldi látinna á Norðurlöndum

	Ísland	Danmörk	Noregur	Svíþjóð	Finnland
2012	9	175	154	296	254
2013	15	185	190	264	255
2014	4	183	149	275	225
2015	16	167	125	265	250
2016	18	215	135	263	240
2017	16	183	107	254	212
2018	18	175	108	325	223
2019	6	205	110	223	205
2020	8	155	95	190	220
2021	9	135	85	195	223
Meðaltal	11,9	178	126	255	231

Fjöldi látinna á Norðurlöndum á hverja 100.000 íbúa

	Ísland	Danmörk	Noregur	Svíþjóð	Finnland
2012	2,8	3,1	3,1	3,1	4,7
2013	4,7	3,3	3,8	2,8	4,7
2014	1,2	3,3	2,9	2,9	4,1
2015	4,9	3,0	2,4	2,7	4,6
2016	5,4	3,8	2,6	2,7	4,4
2017	4,7	3,2	2,0	2,5	3,9
2018	5,2	3,0	2,0	3,2	4,0
2019	1,7	3,5	2,1	2,2	3,7
2020	2,2	2,7	1,8	1,8	4,0
2021	2,4	2,3	1,6	1,9	4,0
Meðaltal	3,5	3,1	2,4	2,6	4,2

Fjöldi látinna á Norðurlöndum á hverja 100.000 íbúa

