



Umferðarslys á Íslandi 2019

Skýrsla um umferðarslys á Íslandi árið 2019

Efnisyfirlit

INNGANGUR	6
SKÝRINGAR	8
1 UMFERÐARSLYS Á ÍSLANDI – YFIRLIT	9
1.1 Slys og óhöpp eftir mánuðum 2019	9
1.2 Slasaðir og látnir eftir mánuðum 2019	10
1.3 Slys og óhöpp eftir árum 2010-2019.....	11
1.4 Slasaðir og látnir eftir árum 2010-2019.....	12
1.5 Samtals slys og óhöpp eftir mánuðum 2010-2019	13
1.6 Látnir í umferðarslysum 2019	14
1.7 Kort yfir banaslys á Íslandi 2019	15
2 SLYS OG SLASAÐIR EFTIR LANDSHLUTUM	16
2.1 Slys og slasaðir eftir landshlutum 2019	16
2.2 Slasaðir og látnir eftir landshlutum 2010-2019	20
2.3 Slasaðir og látnir á hverja 10.000 íbúa 2019	24
3 VEGIR OG GÖTUR	25
3.1 Hættulegustu gatnamót í þéttbýli	25
3.1.1 Gatnamót í þéttbýli með flest slys og óhöpp 2015-2019	25
3.1.2 Gatnamót í þéttbýli með flest slys með meiðslum 2015-2019.....	26
3.2 Hættulegustu veghlutar í dreifbýli m.v. lengd	28
3.2.1 Veghlutar í dreifbýli með flest slys og óhöpp m.v. lengd 2015-2019.....	28
3.2.2 Veghlutar í dreifbýli með flest slys með meiðslum m.v. lengd 2015-2019.....	29
3.3 Hættulegustu veghlutar í dreifbýli m.v. umferðarmagn.....	31
3.3.1 Veghlutar í dreifbýli með flest slys og óhöpp m.v. umferðarmagn 2015-2019	31
3.3.2 Veghlutar í dreifbýli með flest slys með meiðslum m.v. umferðarmagn 2015-2019.....	32
4 DREIFBÝLI OG ÞÉTTBÝLI	34
4.1 Slys og slasaðir í þéttbýli og dreifbýli 2019.....	34
4.2 Hlutfall slysa í þéttbýli og dreifbýli 2010-2019.....	35
5 TÍMI SLYSA	36
5.1 Slys eftir vikudögum 2019.....	36
5.2 Slys eftir tíma sólarhrings 2019.....	37

6	ALDUR OG KYN	39
6.1	Aldur og kyn slasaðra.....	39
6.2	Aldur og kyn ökumanna	41
6.3	Slösuð börn	45
6.3.1	Stig meiðsla slasaðra barna.....	45
6.3.2	Kyn og aldur slasaðra barna	46
6.3.3	Vegfarendahópar slasaðra barna.....	47
6.4	Slasaðir ungir ökumenn, 17-20 ára.....	50
6.5	Slasaðir eldri ökumenn, 67 ára og eldri	52
7	BÚSETA	54
7.1	Fjöldi slasaðra og fjöldi ökumanna eftir búsetu 2019	54
7.2	Fjöldi slasaðra og fjöldi ökumanna eftir búsetu 2014-2018	55
7.3	Fjöldi slasaðra eftir búsetu 2019 m.v. 2014-2018 (Gröf).....	56
7.4	Fjöldi ökumanna í slysum eftir búsetu 2019 m.v. 2014-2018 (Gröf)	57
8	ÞJÓÐERNI	58
8.1	Þjóðerni slasaðra	58
8.2	Þjóðerni ökumanna sem lenda í slysum og óhöppum.....	61
8.3	Slasaðir erlendir ferðamenn 2010-2019	64
8.4	Erlendir ferðamenn undir stýri sem lenda í slysum 2010-2019	68
8.5	Slasaðir erlendir ríkisborgarar búsettir á Íslandi 2010-2019.....	69
9	VEGFARENDAHÓPAR	71
9.1	Slasaðir og látnir eftir vegfarendahópum 2019.....	71
9.2	Ökutæki í slysum og óhöppum 2019	72
9.3	Slasaðir og látnir eftir vegfarendahópum 2010-2019.....	73
10	TEGUNDIR SLYSA	75
10.1	Tegundir slysa og óhappa 2019.....	75
10.2	Tegundir slysa með meiðslum 2010-2019.....	76
10.3	Tegundir banaslysa 2010-2019	77
11	ÖLVUNAR- OG FÍKNIEFNAAKSTUR	78
11.1	Slasaðir vegna ölvunaraksturs 2010-2019	78
11.2	Slasaðir vegna aksturs undir áhrifum fíkniefna 2010-2019	79
12	MARKMIÐ UMFERÐARÖRYGGISÁÆTLUNAR	80
13	KOSTNAÐUR VIÐ UMFERÐARSLYS	85
14	SAMANBURÐUR VIÐ NORÐURLÖND	86

Inngangur

Markviss skráning umferðarslysa hófst hér á landi árið 1966. Hugmyndin var sú að fá marktækan samanburð á slysatíðni fyrir og eftir árið 1968, þegar hægri umferð tók gildi. Umferðarráð var stofnað árið 1969 og var slysskráningin í höndum þess allar götur fram til ársins 2002 þegar það var sameinað Skráningarstofunni og úr varð Umferðarstofa. Í tíð Umferðarstofu (2002-2013) var starfi Umferðarráðs á vettvangi slysskráningar haldið áfram og hefur Samgöngustofa nú tekið við keflinu. Tilgangurinn með skráningunni er sá að komast að því hvers konar slys eiga sér stað og hver vettvangurinn og aðstæðurnar eru. Þannig er hægt að nota upplýsingar úr skráningunni til forvarna og breyta og bæta vega- og gatnakerfi þar sem slyshætta skapast.

Umferðarslysskráning Samgöngustofu byggist á lögregluskýrslum sem fengnar eru úr gagnagrunni ríkislögrelustjóra. Í árdaga slysskráningar voru skýrslurnar sendar til Umferðarráðs frá lögrelustjórum og sýslumönnum á pappírformi og skráðar. Árið 1992 varð breyting á tilhögun skráningar sem leiddi til þess að fleiri voru skráðir slasaðir. Þá hóf Umferðarráð að skrá öll umferðarslys á Íslandi, hvort sem um erlenda eða íslenska ríkisborgara var að ræða. Eftir sem áður eru slys Íslendinga í útlöndum ekki skráð í slysskrána. Lögreluskýrslurnar hafa verið færðar yfir í gagnagrunn slysskráningarinnar með stafrænum hætti frá árinu 1998 og frá þeim tíma hefur skráningin verið nákvæmari en áður var. Frá árinu 2007 hafa öll slys verið hnitskráð og frá árinu 2009 hefur verið stuðst við skýrslur frá Aðstoð og Öryggi, sem er verktaki á vegum tryggingafélaganna, samhliða skýrslum lögrelunnar.

Þegar meiðsl verða á fólki í umferðarslysum er ávallt skylt að kalla til lögreglu. Í skráningu Samgöngustofu er meiðslum síðan skipt í tvo flokka, lítil meiðsl og mikil meiðsl. Skilgreining á mati á meiðslum má sjá í kaflanum Skýringar. Vegfarandi telst ekki slasaður nema hann hafi með sannanlegum hætti verið fluttur á sjúkrahús, heilsugæslustöð eða undir læknishendur með sjúkrafreið, lögrelubifreið, þyrlu eða hann komi til lögreglu og gefi skýrslu um að hann hafi leitað lækniástoðar vegna meiðsla.

Rannsóknir sem gerðar hafa verið á umferðarslysum sýna að hin opinbera skráning nær ekki til allra þeirra sem slasast hafa í umferðinni. Mismunandi er eftir vegfarendahópum hve margir slasaðir eru skráðir en sérstaklega má gera ráð fyrir að slys á hjólréiðamönnum séu vanskráð. Umferðarslys eru stundum tilkynnt til lækna eða sjúkrastofnana en ekki lögreglu. Skiptir þá miklu hver alvarleiki meiðslanna er og má gera ráð fyrir að þeir sem slasast lítið tilkynni það síður til lögreglu. Stundum kemur fyrir að ökumenn vilja af ýmsum ástæðum ekki tilkynna slys til lögreglu. Sem dæmi um ástæður þess má taka akstur á stolinni bifreið, akstur undir áhrifum áfengis, akstur án ökuréttinda en einnig vanmat á eðli meiðsla.

Það má gera ráð fyrir að slys þar sem meiðsl eru lítil séu vanskráð í hinni opinberu skráningu. Staðreyndin er að sjúkrastofnanir og tryggingafélög skrá mun fleiri minni háttar meiðsl af völdum umferðarslysa en fram kemur í skráningu Samgöngustofu.

Banaslys í umferð er skilgreint þannig að látist maður af völdum áverka sem hann hlýtur í umferðarslysi innan 30 daga frá því að slysið á sér stað þá telst hann hafa látist vegna umferðarslyss. Samanburður á fjölda banaslysa og látinna er í raun það eina sem hægt er að bera saman við önnur lönd af fullu öryggi. Skilgreining á banaslysi fer ekki á milli mála, sama hvert í heiminn er lítið og öruggt er að sá látni er skráður í opinberri skráningu.

Árið 2019 var gott í umferðinni að flestu leyti. Slysum fækkar á milli ára, hvort sem lítið er til minniháttar slysa, alvarlegra slysa eða banaslysa. Að sama skapi fækkar slösuðum, bæði lítið slösuðum, mikið slösuðum og látnum. Á Íslandi létust sex manns og má líklegt telja að á Íslandi hafi fæstir látist í heiminum m.v. höfðatölu árið 2019.

Fjöldi látinna lækkar úr 18 í 6. Alvarlega slösuðum fækkar örlítið, úr 183 í 182 og lækkar því mælikvarði umferðaröryggisáætlunar, látinir og alvarlega slasaðir, úr 201 í 188 eða um 6,5%. Markmið áætlunarinnar gerðu ráð fyrir 181 látnum og alvarlega slösuðum og erum við því um 4% yfir markmiðunum en þokumst þó í rétta átt. Lítið slösuðum fækkar úr 1088 í 948 og fækkar því slösuðum og látnum úr 1289 í 1136 eða um 12% á milli ára og hefur fjöldi látinna og slasaðra ekki verið minni síðan árið 2012.

Við samanburð við önnur lönd þarf ætíð að notast við fjölda látinna m.v. höfðatölu. Fjöldi slysa og slasaðra er ekki raunhæfur samanburður í dag og skýrist það bæði af mismunandi skilgreiningum á meiðslum, mismunandi umfangi skráningar og mismikilli vanskráningu. Samanburður við hin Norðurlöndin sýnir að árangur Íslands er sérlega góður þetta árið. Erum við með fæsta látna m.v. höfðatölu á Norðurlöndunum en síðustu fjögur ár á undan var Ísland með flesta látna m.v. höfðatölu. Nánar má sjá um þennan samanburð í kafla 14.

Árið 2019 létust sex einstaklingar í jafnmörgum slysum, fimm karlmenn og ein kona. Af þessum sex einstaklingum voru þrír Íslendingar, tveir erlendir ferðamenn og einn erlendir ríkisborgari búsettur hérlendis. Því létust jafnmargir Íslendingar og erlendir ríkisborgarar og er það annað árið í röð sem svo er. Enginn lést vegna ölvunar eða notkunar fíkniefna. Af þeim sex sem létust voru fjórir 57 ára eða eldri. Sá yngsti sem lést var 17 ára gamall. Helmingur banaslysanna, þ.e. þrjú þeirra, voru vegna útafaksturs eða bílveltu.

Slæmir vegkaflar og slæm gatnamót eru skoðuð í kafla 3. Flest slys og óhöpp verða á gatnamótum Miklubrautar og Kringlumýrarbrautar annars vegar og gatnamótum Miklubrautar og Grensásvegur hins vegar. Þar á eftir eru tvö hringtorg í Hafnarfirði; Annars vegar þar sem mætast Flatahraun, Fjarðarhraun og Bæjarhraun og hins vegar þar sem mætast Reykjanesbraut, Hlíðarberg og Lækjargata. Þegar kemur að slysum með meiðslum er gatnamót Miklubrautar og Kringlumýrarbrautar einnig með flest slys. Þar á eftir eru svo gatnamót Reykjanesbrautar og Bústaðavegar, gatnamót Miklubrautar og Grensásvegur og gatnamót Miklubrautar og Háaleitisbrautar.

Slæma vegkafla utanbæjar má annars vegar skoða út frá því hvar flest slys verða (m.v. lengd kaflans) og hins vegar hvar hæsta slysatíðnin er, þ.e. hvar flest slys verða m.v. umferðarmagn (og lengd kaflans). Ef litið er til þeirra staða þar sem flest slys og óhöpp verða sjáum við að versti kafli landsins er stuttur kafli norðan Hvalfjarðarganga að hringtorgi. Sá kafli er aðeins 480 m en á honum áttu sér stað 19 slys og óhöpp síðustu fimm árin. Lendir þessi kafli því efst á blaði bæði vegna þess hve mörg atvik eiga sér stað en einnig vegna þess hve stuttur hann er. Á eftir honum kemur svo annar stuttur kafli, 1,9 km kafli frá Leifsstöð að hringtorgi á mörkum Reykjanesbrautar og Garðskagavegar. Ef við skoðum hvar flest slys með meiðslum eiga sér stað m.v. lengd kaflans, þá sjáum við kaflann sem er í öðru sæti yfir slys og óhöpp; kaflann frá Leifsstöð að hringtorgi við Garðskagaveg. Flestir verstu kaflarnir hvað þetta varðar eru vegirnir út frá höfuðborgarsvæðinu, enda er þar mesta umferðin.

Þegar skoðuð er slysatíðni, þ.e. hvar flest slys verða m.v. ekna km um veginn fást allt aðrir vegkaflar en þegar aðeins er skoðaður slysafjöldi. Flest slys og óhöpp m.v. ekna km (sem er fjöldi bíla sinnum lengd vegkafla) verða á Hróarstunguvegi á Fljótaldshéraði. Þar urðu 19 slys og óhöpp á fimm árum á 9,2 km löngum kafla þar sem 74 bílar aka um að jafnaði yfir árið. Næstu vegir þar á eftir hvað þetta varðar eru Vattarnesvegur sunnan Reyðarfjarðar og Jökuldalsvegur á Fljótaldshéraði. Því eru þrír verstu vegkaflarnir hvað þetta varðar allir á Austurlandi. Hvað varðar flest slys með meiðslum m.v. ekna km þá er Heydalsvegur (nyrðri helmingur hans) sá versti. Þar á eftir er hluti Snæfellsnesvegur á Skógarströnd sem og 5 km kafli Norðfjarðarmegin við Norðfjarðargöng. Nánar má sjá um slæma vegkafla og gatnamót í kafla 3.

Hæst hlutfall Skagamanna og Húsvíkinga slasast í umferðinni þegar skoðaður er fjöldi slasaðra sem búa í stærstu þéttbýlisstöðunum m.v. íbúafjölda á viðkomandi stað. Grindvíkingar og Selfyssingar hafa síðustu ár slasast mest m.v. íbúafjölda en bæði Grindvíkingar og Selfyssingar bæta sig mikið á milli ára. Ef skoðaðir eru landshlutar er nokkuð misjafn fjöldi slasaðra m.v. íbúafjölda og nær sú tala allt frá 2,1 á höfuðborgarsvæðinu að 3,6 á Vesturlandi. Ef 2019 er borið saman við næstu fimm ár á undan (2014-2018) þá sést að íbúar Vesturlands eru þeir einu sem lenda í fleiri slysum m.v. íbúafjölda árið 2019 heldur en að jafnaði 2014-2018. Flestir ökumenn sem lenda í slysum m.v. íbúafjölda koma frá Akranesi og Selfossi. Nánar má sjá um slasaða og ökumenn út frá búsetu þeirra í kafla 7.

Slösuðum af völdum ölvunaraksturs fækkar talsvert á milli ára (úr 64 í 39) og slösuðum af völdum fíkniefnaaksturs fækkar sömuleiðis á milli ára, úr 85 í 36 og er það minnsti fjöldi síðan 2015. Má því sjá að fleiri slasast af völdum ölvunaraksturs heldur en fíkniefna en árið 2018 var eina árið frá upphafi skráninga sem svo var ekki.

Slysamarkmið umferðaröryggisáætlunar má sjá í kafla 12. Þar sést að við erum 4% frá því að ná yfirmarkmiðinu um 5% fækkun látinna og alvarlega slasaðra á ári. Markmiðið var 181 en niðurstaðan var 188 alvarlega slasaðir og látnir. Undirmarkmiðin náðust flest og var áberandi góður árangur er varðar alvarlega slasaða vegna ölvunar og fíkniefna, unga ökumenn sem valda alvarlegum slysum og alvarlegum slysum vegna framanákeysla. Að auki koma tveir mælikvarðar mjög vel út er varða banaslys; annars vegar lést ekkert barn og hins vegar náðum við markmiðum um fækkun látinna í bíl sem ekki nota belti. Ekki gengu þó allir mælikvarðar vel og erum við áberandi langt frá markmiðum um fækkun alvarlega slasaðra erlendra ríkisborgara sem búa hérlendis. Nánar má sjá um markmiðin í kafla 12.

Til glöggvunar eru hér fyrir aftan birtar nokkrar skýringar sem notaðar hafa verið við skráninguna og voru á sínum tíma teknar saman af Framkvæmdanefnd hægri umferðar er hún hóf söfnun upplýsinga um umferðarslys árið 1967. Jafnframt er skýrð alþjóðleg flokkun á slysum með meiðslum.

Skýringar

Umferðarslys:

Umferðarslys er það óhapp sem a.m.k. eitt ökutæki á hreyfingu á aðild að og á sér stað á opinberum vegi, einkavegi eða svæði sem opið er almennri umferð.

Vegur:

Vegur, gata, götuslóði, torg, brú, húsasund, stígur eða þess háttar sem notað er til almennrar umferðar. Hér talið til vegar: Almenn bifreiðastæði, bryggja, bensínstöð o.þ.h.

Vegfarandi:

Maður sem fer um veg eða er staddur á vegi eða í ökutæki á vegi.

Ökutæki:

Tæki sem aka má á hjólum, beltum, völtum eða meiðum og eigi rennur á spori.

Vélknúið ökutæki:

Sérhver tæki með aflvél til að knýja það áfram. Þar á meðal dráttarvélar og vinnuvélar sem eru þannig gerðar. Slys sem dráttarvél eða vinnuvél á hlut að er í þessari skráningu aðeins talið umferðarslys hafi slysið orðið er vélin var notuð til aksturs á vegi sem opinn var til almennrar umferðar.

Þéttbýli - dreifbýli:

Samkvæmt umferðarlögum er annar hámarkshraði leyfður í þéttbýli en utan þéttbýlis og er þetta víðast hvar gefið til kynna með umferðarmerkjum á mörkum þéttbýlis. Við þessi mörk hefur yfirleitt verið miðað í skráningunni.

Banaslys:

Maður telst látinn af völdum umferðarslyss ef hann deyr af afleiðingum þess innan 30 daga.

Slys með meiðslum:

Mikil meiðsl:

Beinbrót, heilahristingur, innvortis meiðsl, kramin líffæri, alvarlegir skurðir og rifnir vefir, alvarlegt lost (taugaáfall) sem þarfnast lækni meðferðar og sérhver önnur alvarleg meiðsl sem hafa í för með sér nauðsynlega dvöl á sjúkrahúsi.

“Serious injuries – Fractures, concussion, internal lesions, crushing, severe cuts and laceration, severe general shock requiring medical treatment and any other serious lesions entailing detention in hospital.” (Economic Commission for Europe, Geneva)

Lítill meiðsl:

Annars flokks meiðsl, svo sem tognun, liðskekkingja eða mar. Fólk sem kvartar um lost (taugaáfall) en hefur ekki orðið fyrir öðrum meiðslum, ber ekki að telja nema það hafi greinileg einkenni losts (taugaáfalls) og hafi hlotið lækni meðferð samkvæmt því.

“Slight injuries – Secondary injuries such as sprains or bruises. Persons complaining of shock, but who have not sustained other injuries should not be considered in the statistics as having been injured unless they show very clear symptoms of shock and have received medical treatment or appeared to require medical attention”. (Economic Commission for Europe, Geneva)

Flokkun á slysum með meiðslum er alþjóðleg flokkun ECE sbr. skýringar hér að ofan.

1 Umferðarslys á Íslandi – Yfirlit

1.1 Slys og óhöpp eftir mánuðum 2019

	Banaslys	Alvarleg slys	Slys með litlum meiðslum	Samtals slys með meiðslum	Óhöpp án meiðsla	Samtals slys og óhöpp
janúar	0	8	47	55	616	671
febrúar	0	9	46	55	568	623
mars	0	9	50	59	573	632
apríl	1	5	41	47	384	431
maí	0	20	49	69	403	472
júní	2	15	58	75	422	497
júlí	0	14	46	60	453	513
ágúst	0	18	51	69	480	549
september	1	12	46	59	474	533
október	1	12	65	78	546	624
nóvember	1	11	68	80	386	466
desember	0	7	57	64	544	608
Samtals	6	140	624	770	5849	6619

Slys með meiðslum eftir mánuðum 2019

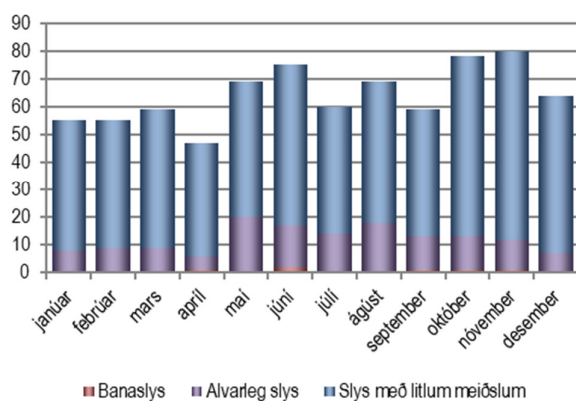

Alvarleg slys og banaslys eftir mánuðum 2019

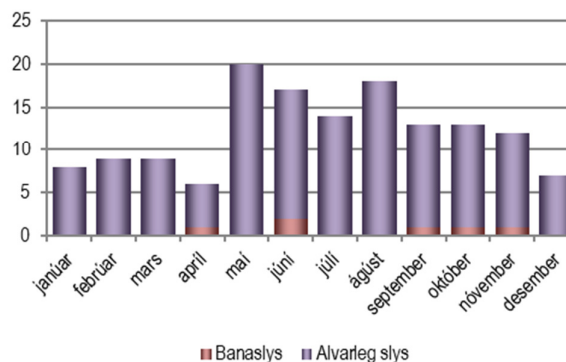

1.2 Slasaðir og látnir eftir mánuðum 2019

	Látnir	Alvarlega slasaðir	Lítið slasaðir	Slasaðir og látnir samtals
janúar	0	9	81	90
febrúar	0	14	72	86
mars	0	10	78	88
apríl	1	6	62	69
maí	0	28	82	110
júní	2	19	77	98
júlí	0	16	61	77
ágúst	0	26	80	106
september	1	14	58	73
október	1	16	88	105
nóvember	1	16	107	124
desember	0	8	102	110
Samtals	6	182	948	1136

Slasaðir eftir mánuðum 2019

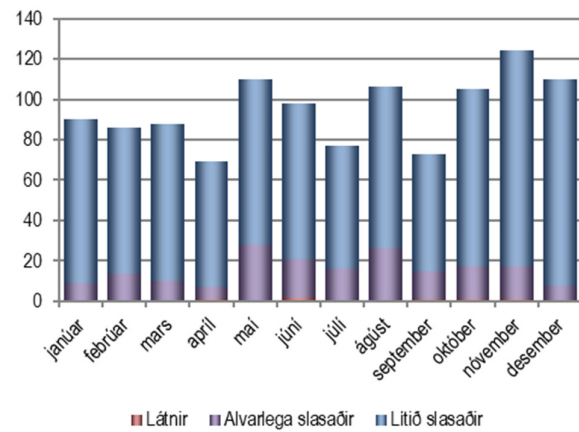

Alvarlega slasaðir og látnir eftir mánuðum 2019

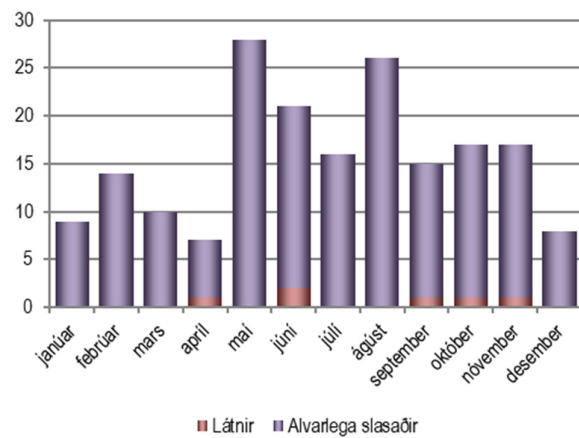

1.3 Slys og óhöpp eftir árum 2010-2019

	Banaslys	Alvarleg slys	Slys með litlum meiðslum	Samtals slys með meiðslum	Óhöpp án meiðsla	Samtals slys og óhöpp
2010	7	182	694	883	5278	6161
2011	12	145	692	849	5215	6064
2012	9	115	618	742	4810	5552
2013	14	160	648	822	5011	5833
2014	3	161	644	808	5193	6001
2015	16	155	741	912	5500	6412
2016	18	183	785	986	5801	6787
2017	13	156	783	952	5870	6822
2018	15	155	698	868	6314	7182
2019	6	140	624	770	5849	6619
Meðaltal	11,3	155	693	859	5484	6343

Slys með meiðslum eftir árum

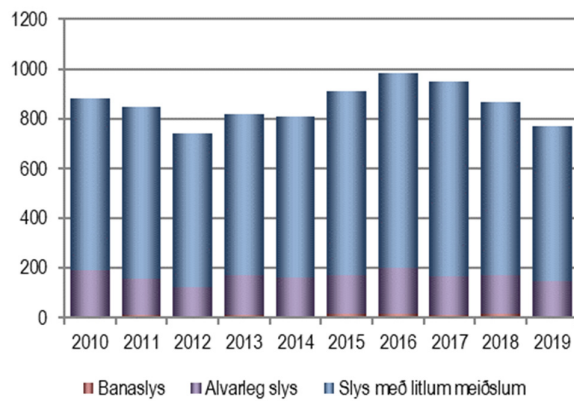

Alvarleg slys og banaslys eftir árum

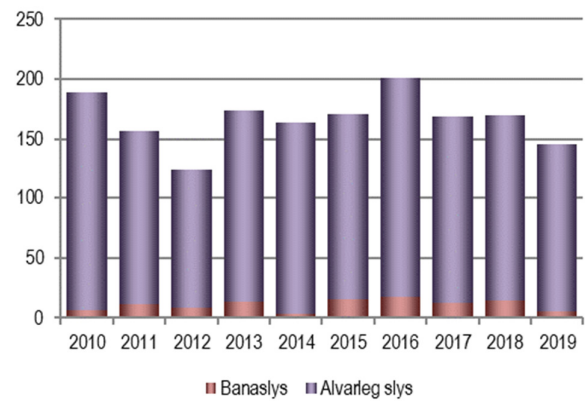

1.4 Slasaðir og látnir eftir árum 2010-2019

	Látnir	Alvarlega slasaðir	Lítið slasaðir	Slasaðir og látnir samtals
2010	8	205	1056	1269
2011	12	154	1063	1229
2012	9	136	899	1044
2013	15	177	1042	1234
2014	4	177	991	1172
2015	16	178	1130	1324
2016	18	215	1196	1429
2017	16	189	1182	1387
2018	18	183	1088	1289
2019	6	182	948	1136
Meðaltal	12,2	180	1060	1251

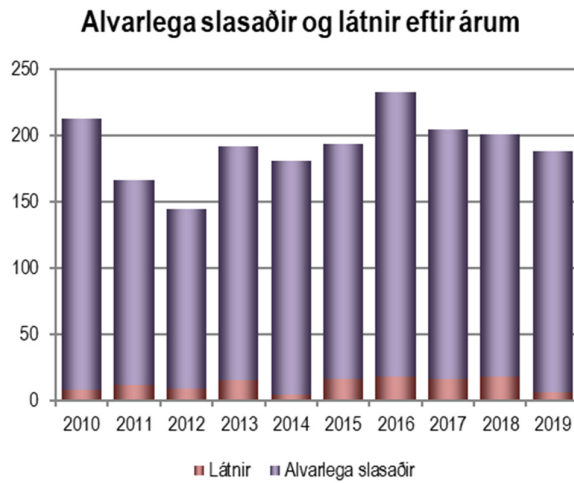
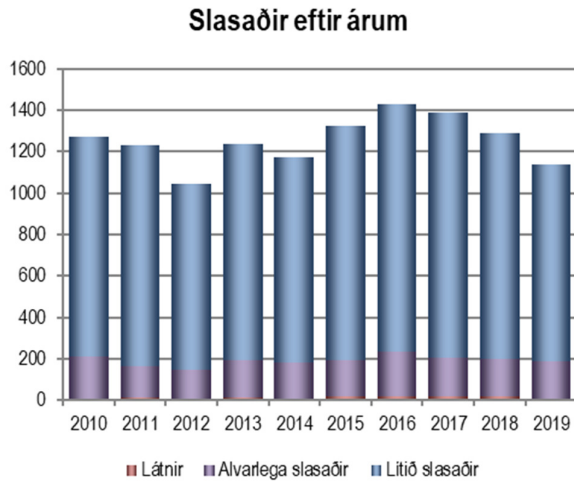

1.5 Samtals slys og óhöpp eftir mánuðum 2010-2019

	Banaslys	Alvarleg slys	Slys með litlum meiðslum	Samtals slys með meiðslum	Óhöpp án meiðsla	Samtals slys og óhöpp
janúar	7	103	572	682	5183	5865
febrúar	3	103	543	649	4612	5261
mars	11	97	513	621	4766	5387
apríl	13	92	460	565	3616	4181
maí	11	142	554	707	3897	4604
júní	14	162	604	780	4393	5173
júlí	6	169	578	753	4597	5350
ágúst	11	178	630	819	4645	5464
september	7	145	567	719	4816	5535
október	7	134	624	765	4677	5442
nóvember	9	127	650	786	4571	5357
desember	14	100	632	746	5068	5814
Samtals	113	1552	6927	8592	54841	63433

Slys með meiðslum eftir mánuðum 2010 - 2019

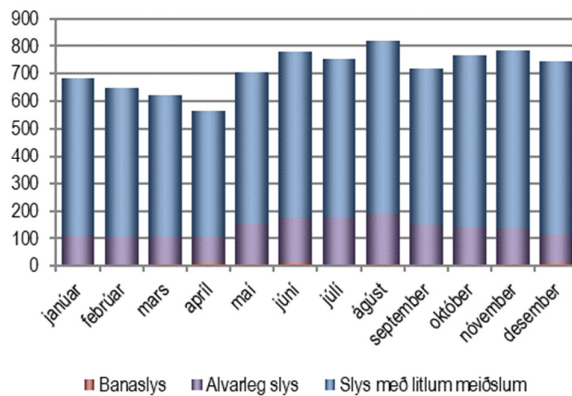

Alvarleg slys og banaslys eftir mánuðum 2010 - 2019

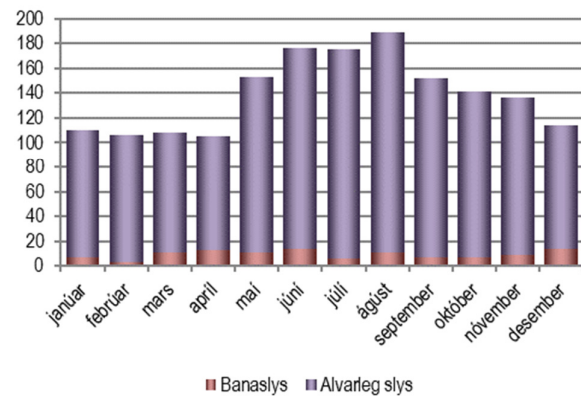

1.6 Látirnir í umferðarslysum 2019



63 ára karlmaður
Ökumaður fólksbíreiðar 
Hringvegur, Langidalur í Húnavatnssýslu

57 ára karlmaður
Ökumaður veghefils
Ingjaldssandur, Sandsheiði

28 ára karlmaður
Ökumaður bifhjóls
Innstrandarvegur á Ströndum

57 ára kona
Farþegi fólksbíreiðar 
Borgarfjarðarbraut

17 ára karlmaður
Farþegi fólksbíreiðar 
Snæfellsnesvegur við Gröf

85 ára karlmaður
Fótgangandi
Hringvegur við Hornafjörð

1.7 Kort yfir banaslys á Íslandi 2019

Sjá nánar á www.samgongustofa.is/slysakort



2 Slys og slasaðir eftir landshlutum

2.1 Slys og slasaðir eftir landshlutum 2019

Höfuðborgarsvæðið

	Banaslys	Alvarleg slys	Slys með litlum meiðslum	Samtals slys með meiðslum	Óhöpp án meiðsla	Samtals slys og óhöpp	Látnir	Alvarlega slasaðir	Lítið slasaðir	Samtals slasaðir og látnir
Reykjavík	0	31	206	237	2880	3117	0	32	286	318
Seltjarnarnes	0	1	5	6	22	28	0	1	5	6
Kópavogur	0	9	27	36	601	637	0	9	34	43
Garðabær	0	1	21	22	230	252	0	1	27	28
Hafnarfjörður	0	3	26	29	456	485	0	6	37	43
Álfanes	0	0	0	0	6	6	0	0	0	0
Mosfellsbær	0	5	7	12	122	134	0	7	8	15
Höfuðborgarsvæðið utanbæjar	0	5	29	34	62	96	0	9	42	51
Höfuðborgarsvæðið samtals	0	55	321	376	4379	4755	0	65	439	504

Suðurnes

	Banaslys	Alvarleg slys	Slys með litlum meiðslum	Samtals slys með meiðslum	Óhöpp án meiðsla	Samtals slys og óhöpp	Látnir	Alvarlega slasaðir	Lítið slasaðir	Samtals slasaðir og látnir
Vogar	0	0	0	0	0	0	0	0	0	0
Reykjanesbær	0	2	15	17	142	159	0	2	23	25
Grindavík	0	1	2	3	18	21	0	1	3	4
Sandgerði	0	0	4	4	1	5	0	0	4	4
Garður	0	0	1	1	2	3	0	0	1	1
Suðurnes utanbæjar	0	7	20	27	84	111	0	7	26	33
Suðurnes samtals	0	10	42	52	247	299	0	10	57	67

Fjöldi slasaðra á Höfuðborgarsvæðinu

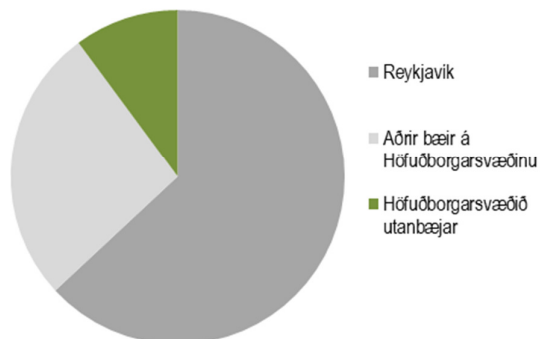

Fjöldi slasaðra á Suðurnesjum

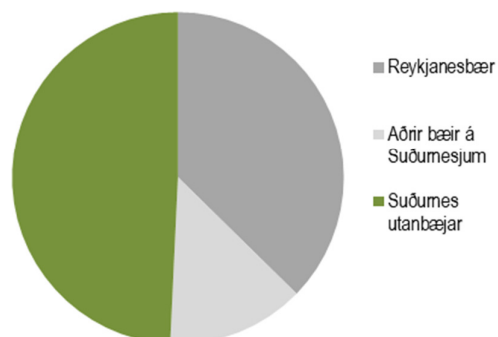

Vesturland

	Banaslys	Alvarleg slys	Slys með litlum meiðslum	Samtals slys með meiðslum	Óhöpp án meiðsla	Samtals slys og óhöpp	Látnir	Alvarlega slasaðir	Lítið slasaðir	Samtals slasaðir og látnir
Akranes	0	2	6	8	39	47	0	2	6	8
Borgarnes	0	0	0	0	41	41	0	0	0	0
Hvanneyri	0	0	0	0	0	0	0	0	0	0
Stykkishólmur	0	0	0	0	6	6	0	0	0	0
Grundarfjörður	0	0	0	0	1	1	0	0	0	0
Ólafsvík	0	0	2	2	5	7	0	0	4	4
Hellissandur / Rif	0	0	1	1	0	1	0	0	1	1
Búðardalur	0	0	0	0	2	2	0	0	0	0
Vesturland utanbæjar	2	9	50	61	121	182	2	15	82	99
Vesturland samtals	2	11	59	72	215	287	2	17	93	112

Vestfirðir

	Banaslys	Alvarleg slys	Slys með litlum meiðslum	Samtals slys með meiðslum	Óhöpp án meiðsla	Samtals slys og óhöpp	Látnir	Alvarlega slasaðir	Lítið slasaðir	Samtals slasaðir og látnir
Ísafjörður	0	0	0	0	10	10	0	0	0	0
Hnífsdalur	0	1	0	1	0	1	0	1	2	3
Bolungarvík	0	0	0	0	0	0	0	0	0	0
Súðavík	0	0	0	0	0	0	0	0	0	0
Flateyri	0	0	0	0	0	0	0	0	0	0
Suðureyri	0	0	0	0	0	0	0	0	0	0
Patreksfjörður	0	0	0	0	2	2	0	0	0	0
Tálknafjörður	0	0	0	0	0	0	0	0	0	0
Bíldudalur	0	0	0	0	1	1	0	0	0	0
Þingeyri	0	0	0	0	0	0	0	0	0	0
Hólmavík	0	0	0	0	2	2	0	0	0	0
Drangsnæs	0	0	0	0	0	0	0	0	0	0
Vestfirðir utanbæjar	2	2	12	16	44	60	2	2	18	22
Vestfirðir samtals	2	3	12	17	59	76	2	3	20	25

Fjöldi slasaðra á Vesturlandi

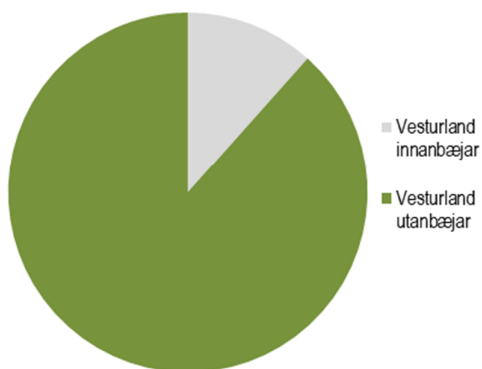

Fjöldi slasaðra á Vestfjörðum

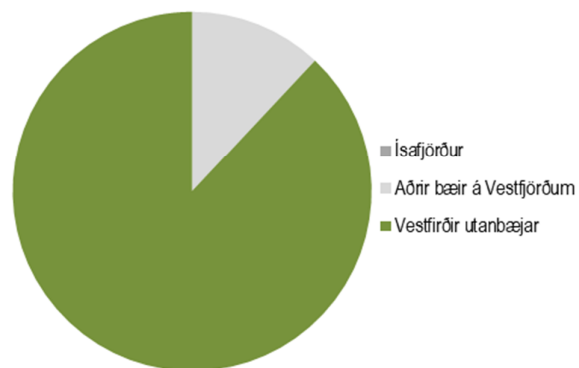

Norðurland vestra

	Banaslys	Alvarleg slys	Slys með litlum meiðslum	Samtals slys með meiðslum	Óhöpp án meiðsla	Samtals slys og óhöpp	Látnir	Alvarlega slasaðir	Lítið slasaðir	Samtals slasaðir og látnir
Hvammstangi	0	0	0	0	2	2	0	0	0	0
Laugarbakki	0	0	0	0	0	0	0	0	0	0
Blönduós	0	0	0	0	13	13	0	0	0	0
Skagaströnd	0	0	0	0	1	1	0	0	0	0
Sauðárkrúkur	0	1	1	2	14	16	0	2	1	3
Varmahlíð	0	0	0	0	0	0	0	0	0	0
Hofsós	0	0	0	0	0	0	0	0	0	0
Siglufjörður	0	0	1	1	6	7	0	0	1	1
Norðurland vestra utanbæjar	1	6	20	27	80	107	1	7	26	34
Norðurland vestra samtals	1	7	22	30	116	146	1	9	28	38

Norðurland eystra

	Banaslys	Alvarleg slys	Slys með litlum meiðslum	Samtals slys með meiðslum	Óhöpp án meiðsla	Samtals slys og óhöpp	Látnir	Alvarlega slasaðir	Lítið slasaðir	Samtals slasaðir og látnir
Akureyri	0	9	27	36	159	195	0	11	41	52
Grenivík	0	0	0	0	1	1	0	0	0	0
Grimsey	0	0	0	0	0	0	0	0	0	0
Árskógssandur	0	0	0	0	0	0	0	0	0	0
Svalbarðseyri	0	0	0	0	0	0	0	0	0	0
Dalvík	0	0	0	0	5	5	0	0	0	0
Ólafsfjörður	0	0	0	0	2	2	0	0	0	0
Húsavík	0	0	1	1	6	7	0	0	1	1
Laugar	0	0	0	0	0	0	0	0	0	0
Reykjahlíð	0	0	0	0	0	0	0	0	0	0
Kópasker	0	0	0	0	0	0	0	0	0	0
Raufarhöfn	0	0	0	0	0	0	0	0	0	0
Þórshöfn	0	0	1	1	2	3	0	0	1	1
Bakkafjörður	0	0	0	0	0	0	0	0	0	0
Norðurland eystra utanbæjar	0	4	26	30	92	122	0	6	47	53
Norðurland eystra samtals	0	13	55	68	267	335	0	17	90	107

Fjöldi slasaðra á Norðurlandi vestra

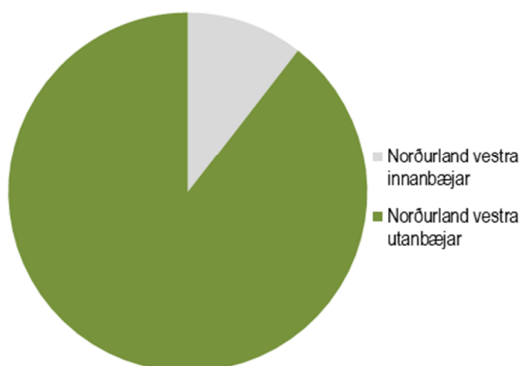

Fjöldi slasaðra á Norðurlandi eystra

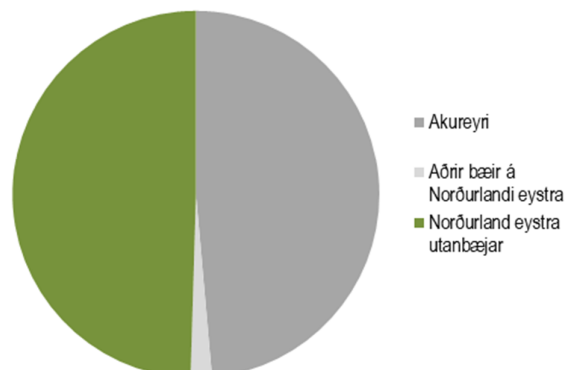

Austurland

	Banaslys	Alvarleg slys	Slys með litlum meiðslum	Samtals slys með meiðslum	Óhöpp án meiðsla	Samtals slys og óhöpp	Látnir	Alvarlega slasaðir	Lítið slasaðir	Samtals slasaðir og látnir
Vopnafjörður	0	0	0	0	0	0	0	0	0	0
Egilsstaðir	0	2	1	3	24	27	0	2	2	4
Seyðisfjörður	0	0	1	1	7	8	0	0	1	1
Borgarfjörður Eystri	0	0	0	0	0	0	0	0	0	0
Reyðarfjörður	0	1	0	1	7	8	0	1	1	2
Eskifjörður	0	0	0	0	3	3	0	0	0	0
Neskaupstaður	0	0	2	2	7	9	0	0	6	6
Fáskrúðsfjörður	0	0	0	0	7	7	0	0	0	0
Stöðvarfjörður	0	0	0	0	1	1	0	0	0	0
Breiðdalsvík	0	0	0	0	0	0	0	0	0	0
Djúpivogur	0	0	0	0	1	1	0	0	0	0
Höfn	0	2	1	3	18	21	0	2	1	3
Austurland utanbæjar	1	7	27	35	132	167	1	14	69	84
Austurland samtals	1	12	32	45	207	252	1	19	80	100

Suðurland

	Banaslys	Alvarleg slys	Slys með litlum meiðslum	Samtals slys með meiðslum	Óhöpp án meiðsla	Samtals slys og óhöpp	Látnir	Alvarlega slasaðir	Lítið slasaðir	Samtals slasaðir og látnir
Selfoss	0	1	17	18	75	93	0	1	24	25
Hveragerði	0	0	2	2	9	11	0	0	2	2
Þorlákshöfn	0	0	0	0	1	1	0	0	0	0
Eyrarbakki	0	0	0	0	1	1	0	0	0	0
Stokkseyri	0	0	0	0	3	3	0	0	0	0
Laugarás	0	0	0	0	0	0	0	0	0	0
Reykholt (Biskupstungum)	0	0	0	0	0	0	0	0	0	0
Laugarvatn	0	0	1	1	1	2	0	0	1	1
Flúðir	0	0	0	0	3	3	0	0	0	0
Hella	0	0	1	1	3	4	0	0	2	2
Hvolsvöllur	0	0	0	0	9	9	0	0	0	0
Vík	0	0	0	0	7	7	0	0	0	0
Kirkjubæjarklaustur	0	0	0	0	1	1	0	0	0	0
Vestmannaeyjar	0	1	1	2	14	16	0	1	3	4
Suðurland utanbæjar	0	27	59	86	232	318	0	40	109	149
Suðurland samtals	0	29	81	110	359	469	0	42	141	183

Fjöldi slasaðra á Austurlandi

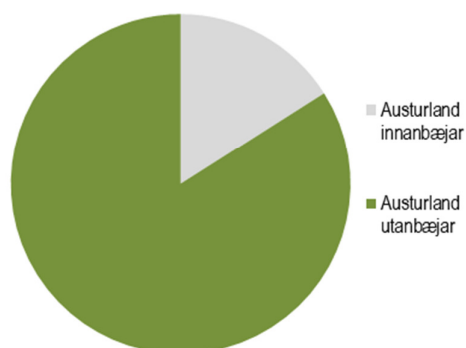

Fjöldi slasaðra á Suðurlandi

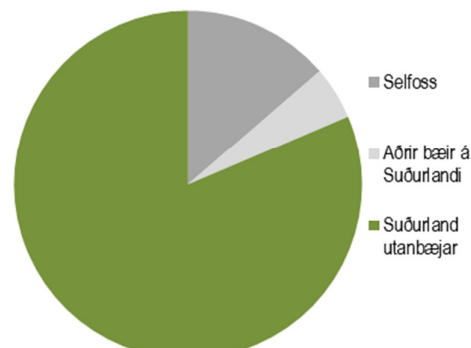

2.2 Slasaðir og látnir eftir landshlutum 2010-2019

Höfuðborgarsvæðið

	2010	2011	2012	2013	2014	2015	2016	2017	2018	2019	Samtals
Reykjavík	387	311	294	314	357	343	356	380	330	318	3390
Seltjarnarnes	4	1	1	3	9	4	3	3	2	6	36
Kópavogur	69	79	56	68	66	67	68	71	62	43	649
Garðabær	29	37	32	29	36	46	30	50	45	28	362
Hafnarfjörður	34	44	30	37	48	60	69	58	50	43	473
Álfanes	2	1	1	2	0	0	1	1	3	0	11
Mosfellsbær	5	12	7	10	9	11	14	19	17	15	119
Höfuðborgarsvæðið utanbæjar	51	53	42	44	34	59	55	56	71	51	516
Höfuðborgarsvæðið samtals	581	538	463	507	559	590	596	638	580	504	5556

Suðurnes

	2010	2011	2012	2013	2014	2015	2016	2017	2018	2019	Samtals
Vogar	1	3	0	0	1	0	0	1	1	0	7
Reykjanesbær	51	38	23	45	55	45	66	32	35	25	415
Grindavík	8	6	3	4	9	8	2	7	9	4	60
Sandgerði	4	2	1	4	1	0	0	0	0	4	16
Garður	0	0	1	1	1	1	3	1	1	1	10
Suðurnes utanbæjar	34	64	42	43	30	53	62	61	49	33	471
Suðurnes samtals	98	113	70	97	97	107	133	102	95	67	979

Slasaðir og látnir eftir árum

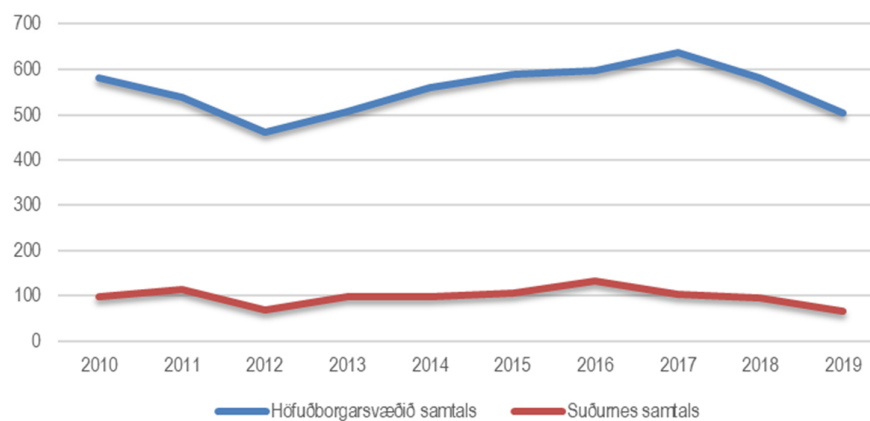

Vesturland

	2010	2011	2012	2013	2014	2015	2016	2017	2018	2019	Samtals
Akranes	7	15	7	5	2	2	4	3	8	8	61
Borgarnes	4	5	0	2	4	5	2	2	7	0	31
Hvanneyri	0	0	0	0	0	0	0	0	0	0	0
Stykkishólmur	0	1	0	1	0	0	0	0	4	0	6
Grundarfjörður	3	0	0	0	1	1	0	1	0	0	6
Ólafsvík	1	0	2	0	0	0	1	1	1	4	10
Hellissandur / Rif	0	0	0	0	0	0	0	0	0	1	1
Búðardalur	0	0	0	0	0	0	1	0	0	0	1
Vesturland utanbæjar	94	103	74	109	93	100	122	109	101	99	1004
Vesturland samtals	109	124	83	117	100	108	130	116	121	112	1120

Vestfirðir

	2010	2011	2012	2013	2014	2015	2016	2017	2018	2019	Samtals
Ísafjörður	3	11	4	4	3	2	0	1	2	0	30
Hnífsdalur	0	0	4	0	0	0	0	2	0	3	9
Bolungarvík	2	1	0	0	0	0	0	0	0	0	3
Súðavík	0	0	0	0	0	0	0	0	1	0	1
Flateyri	0	0	0	0	0	0	1	0	0	0	1
Suðureyri	0	0	0	0	0	0	0	0	0	0	0
Patreksfjörður	1	3	0	0	1	2	2	0	1	0	10
Tálknafjörður	0	0	0	0	2	0	0	0	0	0	2
Bíldudalur	0	0	0	0	0	0	0	0	0	0	0
Þingeyri	0	0	0	0	0	0	0	0	0	0	0
Hólmavík	1	0	0	0	0	0	0	0	0	0	1
Drangsnæs	0	0	0	0	0	0	0	0	0	0	0
Vestfirðir utanbæjar	37	37	39	26	22	23	32	31	31	22	300
Vestfirðir samtals	44	52	47	30	28	27	35	34	35	25	357

Slasaðir og látnir eftir árum

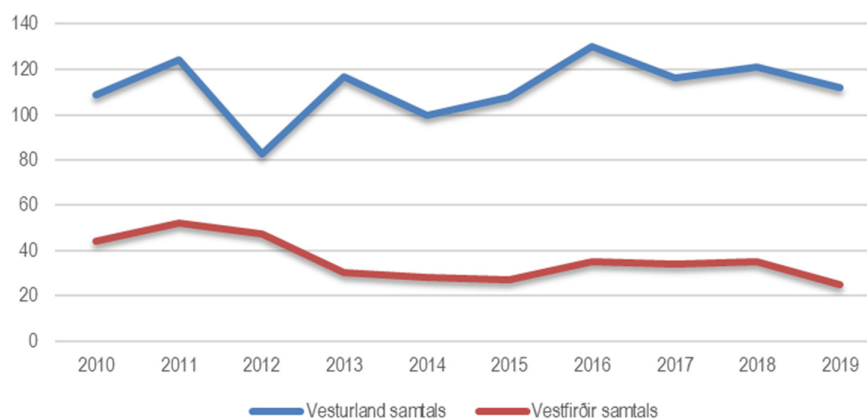

Norðurland vestra

	2010	2011	2012	2013	2014	2015	2016	2017	2018	2019	Samtals
Hvammstangi	0	0	2	0	0	0	1	0	0	0	3
Laugarbakki	0	0	0	0	0	0	0	0	0	0	0
Blönduós	1	1	1	0	0	0	0	0	3	0	6
Skagaströnd	0	0	0	0	0	2	0	0	0	0	2
Sauðárkrúkur	1	7	3	2	1	4	4	2	4	3	31
Varmahlíð	0	0	0	0	0	0	0	0	0	0	0
Hofsós	0	0	0	0	0	0	0	0	0	0	0
Síglufjörður	3	3	2	2	4	2	1	1	0	1	19
Norðurland vestra utanbæjar	71	51	47	37	60	59	67	64	45	34	535
Norðurland vestra samtals	76	62	55	41	65	67	73	67	52	38	596

Norðurland eystra

	2010	2011	2012	2013	2014	2015	2016	2017	2018	2019	Samtals
Akureyri	58	43	47	64	47	46	65	62	47	52	531
Grenivík	0	0	0	1	0	0	0	0	0	0	1
Grimsey	0	0	0	0	0	0	0	0	0	0	0
Árskógssandur	0	0	0	0	0	0	0	3	0	0	3
Svalbarðseyri	0	0	0	1	0	0	0	0	0	0	1
Dalvík	1	0	1	0	0	1	3	1	3	0	10
Ólafsfjörður	2	1	0	4	0	0	3	0	2	0	12
Húsavík	0	0	0	2	5	0	2	0	2	1	12
Laugar	0	0	0	0	1	0	0	0	0	0	1
Reykjahlíð	0	0	0	0	1	0	0	0	0	0	1
Kópasker	0	0	1	0	0	0	0	0	0	0	1
Raufarhöfn	0	0	0	0	0	0	0	0	0	0	0
Þórshöfn	0	0	0	2	1	0	0	0	0	1	4
Bakkafjörður	1	0	0	0	0	0	0	0	0	0	1
Norðurland eystra utanbæjar	61	53	55	65	76	84	80	92	72	53	691
Norðurland eystra samtals	123	97	104	139	131	131	153	158	126	107	1269

Sísaðir og látnir eftir árum

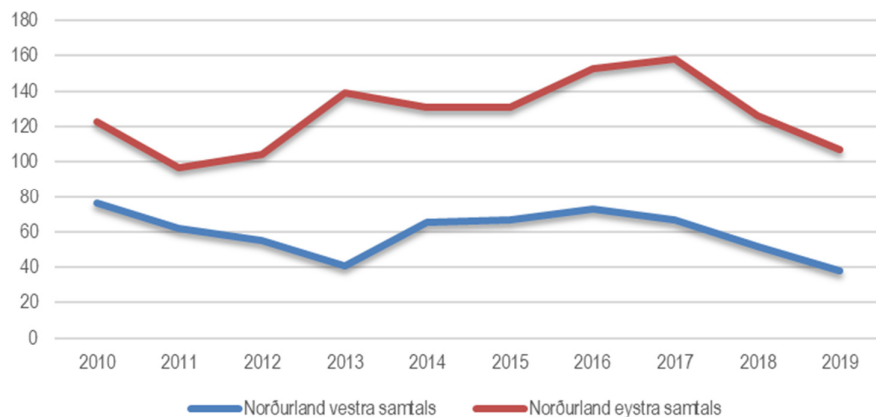

Austurland

	2010	2011	2012	2013	2014	2015	2016	2017	2018	2019	Samtals
Vopnafjörður	3	0	1	1	0	1	1	0	0	0	7
Egilsstaðir	3	5	2	2	3	2	2	3	1	4	27
Seyðisfjörður	0	0	0	1	2	0	0	0	0	1	4
Borgarfjörður Eystri	0	0	0	0	0	0	0	0	0	0	0
Reyðarfjörður	1	1	2	0	2	1	0	0	0	2	9
Eskifjörður	0	0	1	0	1	1	1	0	1	0	5
Neskaupstaður	7	0	6	1	3	5	2	4	1	6	35
Fáskrúðsfjörður	0	1	0	1	2	0	0	0	1	0	5
Stöðvarfjörður	0	0	0	0	0	0	0	0	0	0	0
Breiðdalsvík	0	0	0	0	0	0	0	0	0	0	0
Djúpivogur	0	0	0	0	0	0	0	0	0	0	0
Höfn	3	0	0	0	5	3	3	4	2	3	23
Austurland utanbæjar	63	59	58	107	42	92	88	76	71	84	740
Austurland samtals	80	66	70	113	60	105	97	87	77	100	855

Suðurland

	2010	2011	2012	2013	2014	2015	2016	2017	2018	2019	Samtals
Selfoss	22	13	8	13	9	30	16	15	21	25	172
Hveragerði	3	3	1	4	0	3	4	0	5	2	25
Þorlákshöfn	0	2	3	5	0	0	1	2	0	0	13
Eyrbakkí	0	0	0	0	0	0	0	0	0	0	0
Stokkseyri	0	0	0	0	0	0	0	1	0	0	1
Laugarás	0	0	0	0	0	0	0	1	0	0	1
Reykholt (Biskupstungum)	0	0	0	0	0	0	0	0	0	0	0
Laugarvatn	0	0	0	0	0	0	0	0	0	1	1
Flúðir	1	1	0	0	0	0	0	0	0	0	2
Hella	0	0	2	1	0	0	2	3	0	2	10
Hvolsvöllur	0	0	0	0	0	0	1	1	0	0	2
Vík	0	0	0	0	2	0	0	1	0	0	3
Kirkjubæjarklaustur	0	0	1	0	0	0	1	0	0	0	2
Vestmannaeyjar	12	10	5	10	8	7	8	6	7	4	77
Suðurland utanbæjar	120	148	132	157	113	149	179	155	170	149	1472
Suðurland samtals	158	177	152	190	132	189	212	185	203	183	1781

Slasaðir og látnir eftir árum

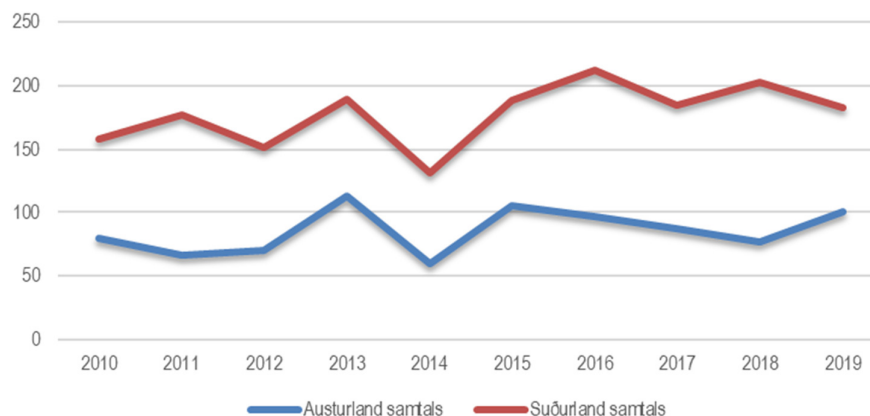

2.3 Slasaðir og látinir á hverja 10.000 íbúa 2019

	Látinir 2019	Alvarlega slasaðir 2019	Lítið slasaðir 2019	Slasaðir og látinir samtals	Látinir á hverja 10.000 íbúa 2019	Alvarlega slasaðir á hverja 10.000 íbúa 2019	Lítið slasaðir á hverja 10.000 íbúa 2019	Látinir og slasaðir samtals á hverja 10.000 íbúa 2019
Höfuðborgarsvæðið	0	65	439	504	0,0	2,8	19,2	22,1
Suðurnes	0	10	57	67	0,0	3,7	21,0	24,7
Vesturland	2	17	93	112	1,2	10,1	55,5	66,8
Vestfirðir	2	3	20	25	2,9	4,3	28,7	35,9
Norðurland vestra	1	9	28	38	1,2	10,9	33,9	46,0
Norðurland eystra	0	17	90	107	0,0	5,8	30,8	36,6
Austurland	1	19	80	100	0,8	14,6	61,3	76,6
Suðurland	0	42	141	183	0,0	15,4	51,6	66,9
Samtals	6	182	948	1136	0,2	5,1	26,6	31,8

Fjöldi slasaðra og látinna á hverja 10.000 íbúa 2019

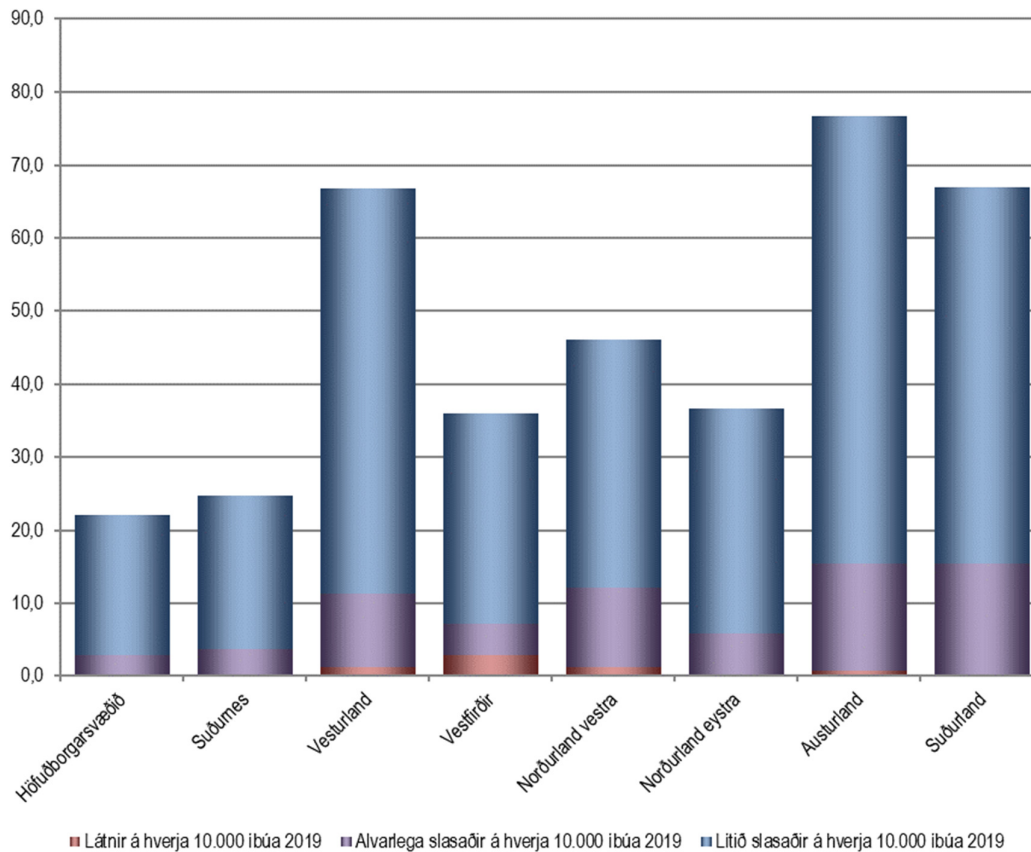

3 Vegir og götur

3.1 Hættulegustu gatnamót í þéttbýli

3.1.1 Gatnamót í þéttbýli með flest slys og óhöpp 2015-2019

Þéttbýli	Gatnamót	Fjöldi slysa og óhappa 2015 - 2019
Reykjavík	Miklabraut / Kringlumýrarbraut	201
Reykjavík	Grensásvegur / Miklabraut	200
Hafnarfjörður	Flatahraun / Flatahraun / Flatahraun / Bæjarhraun	160
Hafnarfjörður	Reykjanesbraut / Reykjanesbraut / Reykjanesbraut / Lækjargata	137
Reykjavík	Háaleitisbraut / Miklabraut	125
Reykjavík	Njarðargata / Hringbraut	115
Hafnarfjörður	Reykjanesbraut / Reykjanesbraut / Reykjanesbraut / Fjarðarhraun	103
Reykjavík	Reykjanesbraut / Bústaðavegur	100
Reykjavík	Bildshöfði / Höfðabakki	83
Reykjavík	Bæjarháls / Höfðabakki / Straumur	82
Reykjavík	Skeiðarvogur / (Hringtorg Suðurlandsbraut) / Fákafen / Suðurlandsbraut	82
Reykjavík	Háaleitisbraut / Kringlumýrarbraut	82
Reykjavík	Suðurgata / Melatorg / Hringbraut	76
Reykjavík	Lambhagavegur / Vesturlandsvegur	76
Reykjavík	Kringlumýrarbraut / Suðurlandsbraut / Laugavegur	72
Reykjavík	Flugvallarvegur / Bústaðavegur	70
Garðabær	Hafnarfjarðarvegur / Reykjavíkurvegur / Fjarðarhraun / Álfanesvegur	68
Kópavogur	Nýbýlavegur / Skemmuvegur - Svört gata / Dalvegur / Nýbýlavegur	68
Garðabær	Hafnarfjarðarvegur(Olís) / Vífilstaðavegur	61
Reykjavík	(Rampi Vesturlandsvegur-Höfðabakki-NA) / (Rampi Vesturlandsvegur-Höfðabakki-SV) / Höfðabakki	61

Fjöldi slysa og óhappa 2015 - 2019

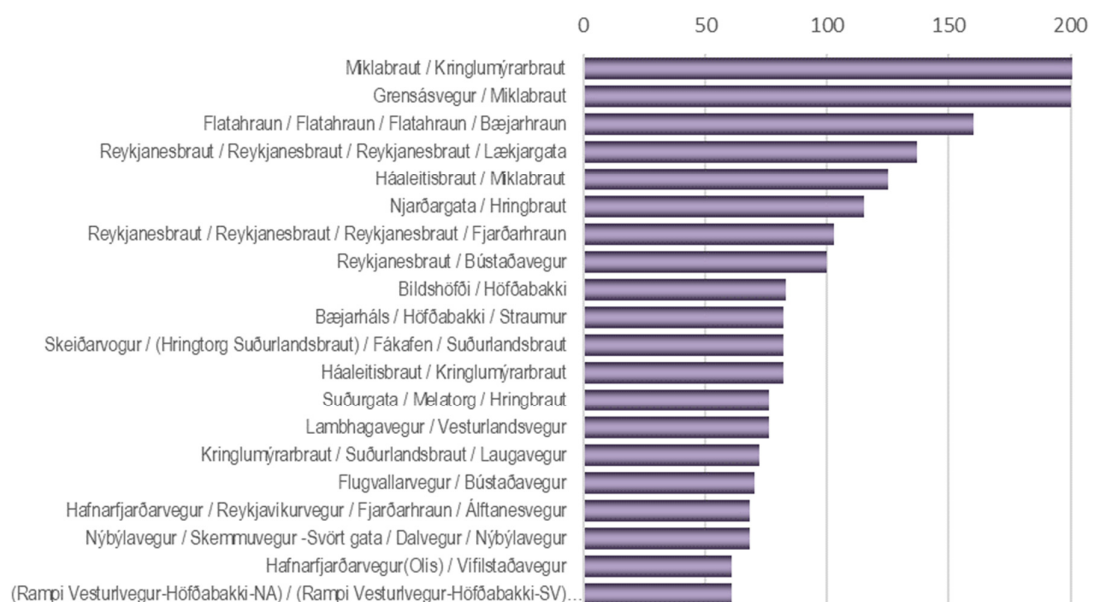

3.1.2 Gatnamót í þéttbýli með flest slys með meiðslum 2015-2019

Þéttbýli	Gatnamót	Fjöldi slysa með meiðslum 2015 - 2019
Reykjavík	Miklabraut / Krínglumýrarbraut	21
Reykjavík	Reykjanesbraut / Bústaðavegur	16
Reykjavík	Grensásvegur / Miklabraut	15
Reykjavík	Háaleitisbraut / Miklabraut	14
Reykjavík	Bæjarháls / Bitruháls / Hraunbær	10
Reykjavík	(Krínglumýrarbraut SA-rampi) / Bústaðavegur	9
Reykjavík	Grensásvegur / Skeifan / Fells múli	9
Reykjavík	Krínglumýrarbraut / Hamrahlíð	9
Akureyri	Glerárgata / Tryggvabraut / Hörgárbraut / Borgarbraut	9
Garðabær	Hafnarfjarðarvegur / Lækjarfít	8
Garðabær	Urriðaholtsstræti / Kauptún	8
Reykjavík	Dvergshöfði / Höfðabakki	8
Reykjavík	Krínglumýrarbraut / Suðurlandsbraut / Laugavegur	8
Reykjavík	Háaleitisbraut / Krínglumýrarbraut	8
Reykjavík	Sæbraut / Krínglumýrarbraut	8
Reykjavík	Háaleitisbraut / Bústaðavegur	8
Reykjavík	Dragháls / Hálsabraut / Krókháls	8
Reykjavík	Breiðholtsbraut / Vatnsendahvarf	8
Reykjavík	(Slaufa Reykjanesbraut-Stekkjarbakki) / Stekkjarbakki	7
Reykjavík	Njarðargata / Hringbraut	7

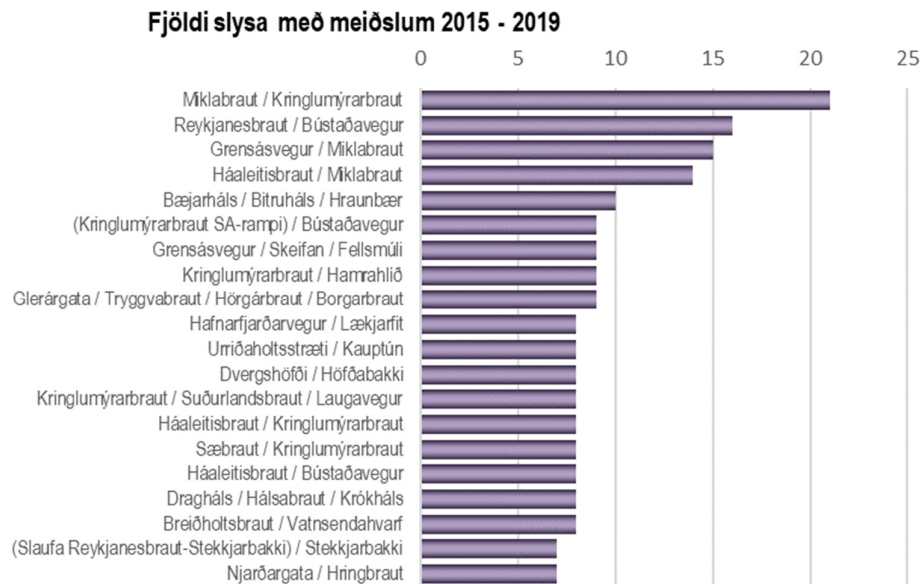

*Gatnamót í þéttbýli með flest
slys með meiðslum 2015-2019
– 20 verstu gatnamótin –*



3.2 Hættulegustu veghlutar í dreifbýli m.v. lengd

3.2.1 Veghlutar í dreifbýli með flest slys og óhöpp m.v. lengd 2015-2019

Vegnr.	Vegur	Fjöldi slysa og óhoppa	Lengd vegkafla (km)	Fjöldi slysa og óhoppa á hvern km
1-g0	Hringvegur (Hvalfjarðargöng, nyrðri endi - Akrafjallsvegur (51-01) við Innrihólm)	19	0,48	39,6
41-22	Reykjanesbraut (Garðskagavegur (45-00) - Flugstöð, brottför B)	29	1,88	15,4
1-d8	Hringvegur (Þorlákshafnarvegur (38-01) - Þrengslavegur (39-01), brú)	220	16,61	13,2
41-17	Reykjanesbraut (Brú yfir Grindavíkurveg - Brú yfir Njarðvíkurveg)	47	4,66	10,1
1-d9	Hringvegur (Þrengslavegur (39-01), brú - Bolaöldur)	41	4,7	8,7
41-15	Reykjanesbraut (Brú yfir Fjarðarbraut - Brú yfir Vatnsleysustrandarveg)	112	13,26	8,4
1-e2	Hringvegur (Nesjavallaleið (435-00) - Breiðholtsbraut (413-01))	28	3,46	8,1
1-u6	Hringvegur (Stöðvarfjörður, Grenimelur - Stöðvarfjörður, Sel)	10	1,24	8,1
41-16	Reykjanesbraut (Brú yfir Vatnsleysustrandarveg - Brú yfir Grindavíkurveg)	89	11,62	7,7
1-f5	Hringvegur (Þingvallavegur (36-12) - Brautarholtsvegur (458-01))	91	11,92	7,6
1-d6	Hringvegur (Biskupstungnabraut (35-01) - Þorlákshafnarvegur (38-01))	74	10,51	7,0
34-03	Eyrarbakkevegur (Gaulverjabæjarvegur (33-04) - Álfstétt (343-01))	10	1,52	6,6
1-g4	Hringvegur (Hafnarvegur (5087-01) - Borgarfjarðarbraut (50-01))	54	8,41	6,4
1-e1	Hringvegur (Bolaöldur - Nesjavallaleið (435-00))	61	9,57	6,4
1-d5	Hringvegur (Selfoss, Eyrarbakkevegur (34-01) - Biskupstungnabraut (35-01))	11	1,78	6,2
1-f8	Hringvegur (Hvalfjarðargöng, syðri endi - Hvalfjarðargöng, nyrðri endi)	33	5,76	5,7
1-f6	Hringvegur (Brautarholtsvegur (458-01) - Hvalfjarðarvegur (47-01))	20	3,58	5,6
1-h4	Hringvegur (Norðurá við Fornahvamm - Sýslumörk (skilti))	61	11,45	5,3
429-02	Sandgerðisvegur (Miðnesheiðarvegur (423-01) - Garðskagavegur (45-05), Suðurgata)	23	4,32	5,3
1-x7	Hringvegur (Hafnarvegur (99-01) - Nesjaþorp, Meðalfellsvegur (9765-01))	17	3,27	5,2

3.2.2 Veghlutar í dreifbýli með flest slysa með meiðslum m.v. lengd 2015-2019

Vegnr.	Vegur	Fjöldi slysa með meiðslum	Lengd vegkafla (km)	Fjöldi slysa með meiðslum á hvern km
41-22	Reykjanesbraut (Garðskagavegur (45-00) - Flugstöð, brottför B)	9	1,88	4,8
41-17	Reykjanesbraut (Brú yfir Grindavíkurveg - Brú yfir Njarðvíkurveg)	21	4,66	4,5
41-16	Reykjanesbraut (Brú yfir Vatnsleysustrandarveg - Brú yfir Grindavíkurveg)	32	11,62	2,8
1-d8	Hringvegur (Þorlákshafnarvegur (38-01) - Þrengslavegur (39-01), brú)	44	16,61	2,6
1-e1	Hringvegur (Bolaöldur - Nesjavallaleið (435-00))	22	9,57	2,3
41-15	Reykjanesbraut (Brú yfir Fjarðarbraut - Brú yfir Vatnsleysustrandarveg)	28	13,26	2,1
429-02	Sandgerðisvegur (Miðnesheiðarvegur (423-01) - Garðskagavegur (45-05), Suðurgata)	9	4,32	2,1
1-e2	Hringvegur (Nesjavallaleið (435-00) - Breiðholtsbraut (413-01))	7	3,46	2,0
1-f6	Hringvegur (Brautarholtsvegur (458-01) - Hvalfjarðarvegur (47-01))	7	3,58	2,0
1-d6	Hringvegur (Biskupstungnabraut (35-01) - Þorlákshafnarvegur (38-01))	20	10,51	1,9
1-f5	Hringvegur (Þingvallavegur (36-12) - Brautarholtsvegur (458-01))	22	11,92	1,8
43-01	Grindavíkurvegur (Reykjanesbraut (41-17) - Grindavík, Gerðavellir)	23	13,38	1,7
1-g3	Hringvegur (Hvalfjarðarvegur (47-12) - Hafnarvegur (5087-01))	20	11,64	1,7
1-d9	Hringvegur (Þrengslavegur (39-01), brú - Bolaöldur)	8	4,7	1,7
1-g4	Hringvegur (Hafnarvegur (5087-01) - Borgarfjarðarbraut (50-01))	14	8,41	1,7
99-01	Hafnarvegur (Hringvegur (1-x7) - Höfn, Dalbraut)	5	3,28	1,5
1-c7	Hringvegur (Rauðalækur (brú) - Landvegur (26-01))	5	3,5	1,4
1-h4	Hringvegur (Norðurá við Fornahvamm - Sýslumörk (skilti))	16	11,45	1,4
36-07	Þingvallavegur (Grafningsvegur efri (360-03) - Kjósarskarðsvegur (48-11))	7	5,1	1,4
1-p1	Hringvegur (Sýslumörk, Grjóta (ræsi) - Öxnadalssá)	14	10,45	1,3

Veghlutar í dreifbýli með flest slys með meiðslum
m.v. lengd 2015-2019
– 10 verstu vegkaflarnir –



3.3 Hættulegustu veghlutar í dreifbýli m.v. umferðarmagn

3.3.1 Veghlutar í dreifbýli með flest slys og óhöpp m.v. umferðarmagn 2015-2019

Vegnr.	Vegur	Fjöldi slysa og óhappa	Lengd vegkafla (km)	Fjöldi bíla á dag að jafnaði yfir árið	Fjöldi slysa og óhappa á hvern km á hverja 1000 bíla á dag
925-01	Hróarstunguvegur (Hringvegur (1-t0) - Húseyjarvegur (926-01))	19	9,2	74	27,91
955-03	Vattarnesvegur (Hafranes - Vattarnesvegur 2 (9567-01))	10	8,99	43	25,87
923-01	Jökuldalsvegur (Hringvegur (1-s7) - Hákonarstaðir)	14	14,89	38	24,74
55-02	Heydalsvegur (Oddastaðaá - Snæfellsnesvegur (54-21))	10	14,34	56	12,45
1-u6	Hringvegur (Stöðvarfjörður, Grenimelur - Stöðvarfjörður, Sel)	10	1,24	663	12,16
939-02	Axarvegur (Ódáðavatnsvegur - Hringvegur (1-v5))	21	9,91	216	9,81
94-04	Borgarfjarðarvegur (Steinsvaðsvegur (942-01) - Hjaltastaðarvegur (943-01))	14	7,12	205	9,59
939-01	Axarvegur (Skriðdals- og Breiðdalsvegur (95-05) - Ódáðavatnsvegur)	15	8,68	240	7,20
92-10	Norðfjarðarvegur (Norðfjarðargöng, nyrðri endi - Skuggahlíðarvegur (9517-01))	18	4,69	535	7,17
54-22	Snæfellsnesvegur (Sýslumörk, Gljúfursá - Hörðudalsvegur vestri (580-01))	16	9,4	253	6,73
1-g0	Hringvegur (Hvalfjarðargöng, nyrðri endi - Akrafjallsvegur (51-01) við Innrihólm)	19	0,48	6959	5,69
50-04	Borgarfjarðarbraut (Flókadalsvegur (515-01) nyrðri endi - Hvítá)	17	8,77	431	4,50
1-x6	Hringvegur (Hornsvegur - Hafnarvegur (99-01))	24	6,67	812	4,43
47-11	Hvalfjarðarvegur (Sýslumörk, Botnsá - Dragavegur (520-01))	20	13,71	351	4,16
82-06	Ólafsfjarðarvegur (Gangamunni eystri - Ólafsfjörður, Námuvegur)	14	4,96	692	4,08
420-01	Vatnsleysustrandarvegur (Reykjanesbraut (41-16) - Vogavegur (421-01))	11	11,31	243	4,00
76-10	Síglufjarðarvegur (Almenningsnóf, skýli ytra horn - Gangamunni eystri)	10	8	321	3,89
59-01	Laxárdalsvegur (Vestfjarðavegur (60-05) - Gröf)	10	13,57	190	3,88
1-u8	Hringvegur (Heyklífsvegur (9599-01) Kambanes - Breiðdalsvíkurvegur (97-02))	10	7,66	341	3,83
612-03	Örlygshafnarvegur (Kollsvíkurvegur (615-01) - Hvallátur)	10	17,24	152	3,82

3.3.2 Veghlutar í dreifbýli með flest slysa með meiðslum m.v. umferðarmagn 2015-2019

Vegnr.	Vegur	Fjöldi slysa með meiðslum	Lengd vegkafla (km)	Fjöldi bíla á dag að jafnaði yfir árið	Fjöldi slysa með meiðslum á hvern km á hverja 1000 bíla á dag
55-02	Heydalsvegur (Oddastaðaá - Snæfellsnesvegur (54-21))	5	14,34	56	6,23
54-22	Snæfellsnesvegur (Sýslumörk, Gljúfursá - Hörðudalsvegur vestri (580-01))	6	9,4	253	2,52
92-10	Norðfjarðarvegur (Norðfjarðargöng, nyrðri endi - Skuggahlíðarvegur (9517-01))	6	4,69	535	2,39
939-02	Axarvegur (Ódáðavatnsvegur - Hringvegur (1-v5))	5	9,91	216	2,34
61-33	Djúpvegur (Hvítanesvegur (6315-01) - Hestfjarðará)	6	13,84	239	1,81
76-08	Siglufjarðarvegur (Reykjarhólsvegur 1 (7853-01) - Ólafsfjarðarvegur (82-12))	5	11,86	296	1,42
42-02	Krýsuvíkurvegur (Vigdísarvallavegur (428-01) - Krýsuvíkurkirkja)	6	13,31	320	1,41
92-09	Norðfjarðarvegur (Norðfjarðargöng, syðri endi - Norðfjarðargöng, nyrðri endi)	5	7,91	490	1,29
1-x1	Hringvegur (Þvottárvegur (9699-01) - Krossanes, sýslusteinn)	5	7,58	522	1,26
1-p1	Hringvegur (Sýslumörk, Grjótá (ræsi) - Öxnadalsá)	14	10,45	1139	1,18
61-24	Djúpvegur (Þorskafjarðarvegur (608-02) - Snæfjallastrandarvegur (635-01))	6	19,41	275	1,12
1-x6	Hringvegur (Hornsvegur - Hafnarvegur (99-01))	6	6,67	812	1,11
93-03	Seyðisfjarðarvegur (Sýslumörk, Gagnheiðarvegur - Seyðisfjörður, kirkjugarðshorn)	8	14,04	601	0,95
425-02	Nesvegur (Reykjanesvitavegur (443-01) - Grindavíkurvegur (43-01))	5	14,76	363	0,93
1-h4	Hringvegur (Norðurá við Fornahvamm - Sýslumörk (skilti))	16	11,45	1513	0,92
427-04	Suðurstrandarvegur (Þórkötlustaðavegur - Ísólfsskáli)	5	7,26	760	0,91
1-m8	Hringvegur (Siglufjarðarvegur (76-01) - Miklibær)	7	5,33	1470	0,89
51-02	Akrafjallsvegur (Akranesvegur (509-01) - Hringvegur (1-g2))	10	11,24	1125	0,79
85-03	Norðausturvegur (Aðaldalsvegur (845-02) - Kísilvegur (87-05))	8	11,12	912	0,79
36-07	Þingvallavegur (Grafningsvegur efri (360-03) - Kjósarskarðsvegur (48-11))	7	5,1	1786	0,77

Veghlutar í dreifbýli með flest slys með meiðslum
m.v. umferðarmagn 2015-2019
– 10 verstu vegkaflarnir –



4 Dreifbýli og þéttbýli

4.1 Slys og slasaðir í þéttbýli og dreifbýli 2019

	Banaslys	Alvarleg slys	Slys með litlum meiðslum	Samtals slys með meiðslum	Óhöpp án meiðsla	Samtals slys og óhöpp
Þéttbýli	0	73	381	454	5002	5456
Dreifbýli	6	67	243	316	847	1163
Samtals	6	140	624	770	5849	6619

	Látnir	Alvarlega slasaðir	Lítið slasaðir	Samtals slasaðir
Þéttbýli	0	82	529	611
Dreifbýli	6	100	419	525
Samtals	6	182	948	1136

Slys í þéttbýli og dreifbýli 2019

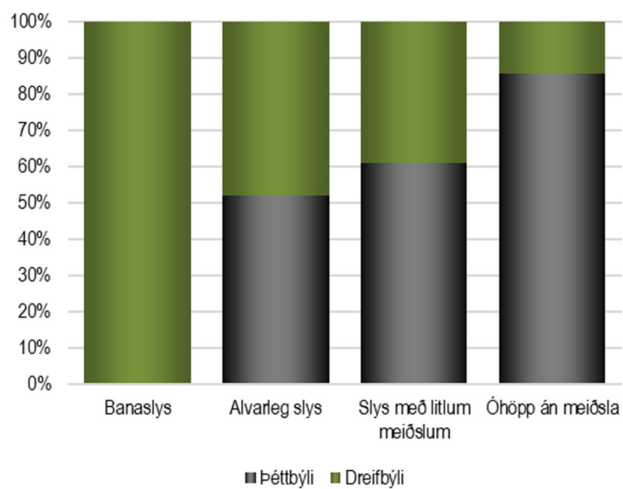

Slasaðir í þéttbýli og dreifbýli 2019

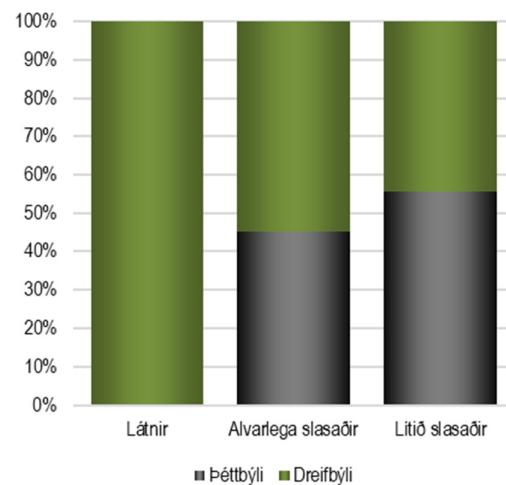

4.2 Hlutfall slysa í þéttbýli og dreifbýli 2010-2019

	Banaslys		Alvarleg slys		Slys með litlum meiðslum		Óhöpp án meiðsla	
	Þéttbýli	Dreifbýli	Þéttbýli	Dreifbýli	Þéttbýli	Dreifbýli	Þéttbýli	Dreifbýli
2010	43%	57%	58%	42%	63%	37%	85%	15%
2011	25%	75%	56%	44%	60%	40%	83%	17%
2012	22%	78%	56%	44%	59%	41%	84%	16%
2013	29%	71%	59%	41%	60%	40%	85%	15%
2014	0%	100%	62%	38%	66%	34%	84%	16%
2015	19%	81%	52%	48%	61%	39%	82%	18%
2016	28%	72%	57%	43%	59%	41%	82%	18%
2017	38%	62%	53%	47%	61%	39%	81%	19%
2018	13%	87%	55%	45%	61%	39%	83%	17%
2019	0%	100%	52%	48%	61%	39%	86%	14%
Samtals	24%	76%	56%	44%	61%	39%	83%	17%

Banaslys í þéttbýli og dreifbýli 2010 - 2019

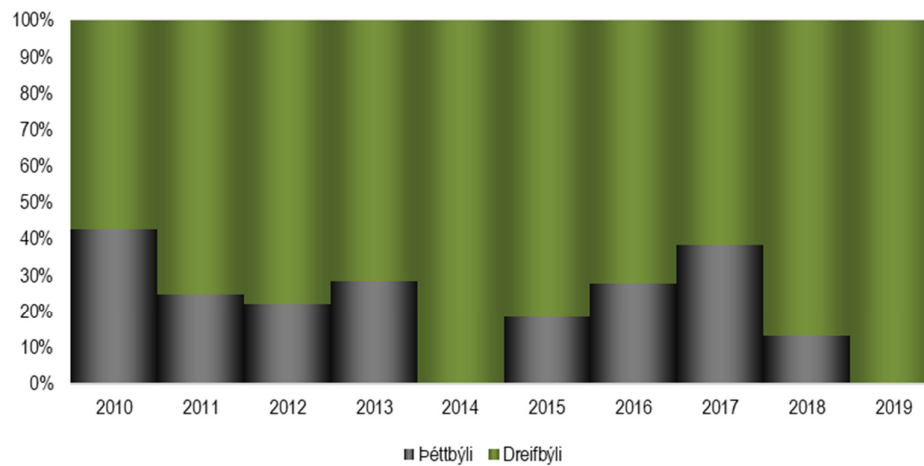

Slys með meiðslum í þéttbýli og dreifbýli 2010 - 2019

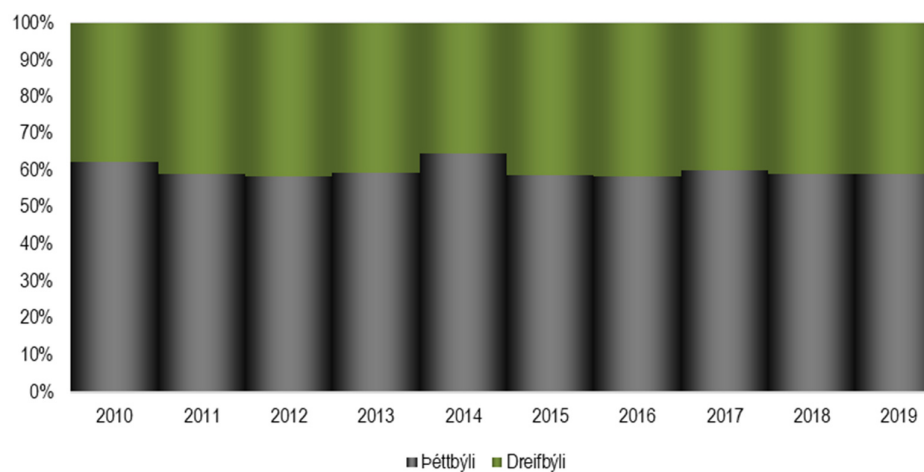

5 Tími slysa

5.1 Slysa eftir vikudögum 2019

	Banaslys	Alvarleg slys	Slys með litlum meiðslum	Samtals slys með meiðslum	Óhöpp án meiðsla	Samtals slys og óhöpp
Sunnudagur	2	19	81	102	424	526
Mánudagur	0	21	102	123	1042	1165
Þriðjudagur	1	23	88	112	927	1039
Miðvikudagur	0	21	79	100	915	1015
Fimmtudagur	2	19	87	108	868	976
Föstudagur	0	23	104	127	1043	1170
Laugardagur	1	14	83	98	630	728
Samtals	6	140	624	770	5849	6619

Slys með meiðslum eftir vikudögum 2019

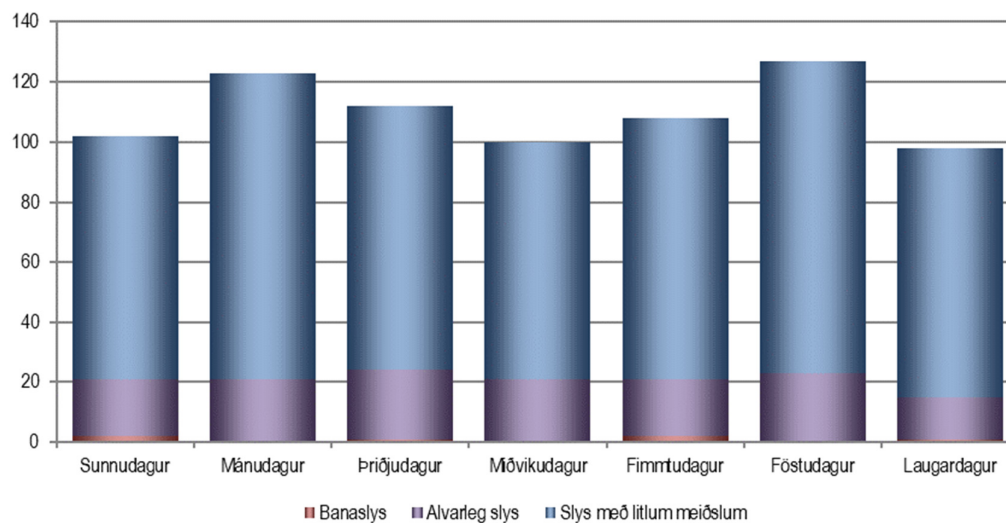

5.2 Slys eftir tíma sólarhrings 2019

	Banaslys	Alvarleg slys	Slys með litlum meiðslum	Samtals slys með meiðslum	Óhöpp án meiðsla	Samtals slys og óhöpp
00:00 - 01:00	0	0	13	13	58	71
01:00 - 02:00	0	1	19	20	36	56
02:00 - 03:00	0	3	5	8	30	38
03:00 - 04:00	0	0	2	2	24	26
04:00 - 05:00	0	0	4	4	28	32
05:00 - 06:00	0	0	2	2	26	28
06:00 - 07:00	0	0	8	8	28	36
07:00 - 08:00	0	1	30	31	87	118
08:00 - 09:00	0	3	24	27	287	314
09:00 - 10:00	0	7	30	37	261	298
10:00 - 11:00	1	8	21	30	306	336
11:00 - 12:00	0	8	27	35	407	442
12:00 - 13:00	0	7	36	43	496	539
13:00 - 14:00	1	11	54	66	512	578
14:00 - 15:00	0	9	58	67	592	659
15:00 - 16:00	1	18	51	70	570	640
16:00 - 17:00	0	16	53	69	640	709
17:00 - 18:00	2	8	49	59	527	586
18:00 - 19:00	0	10	31	41	378	419
19:00 - 20:00	0	11	33	44	167	211
20:00 - 21:00	0	6	23	29	124	153
21:00 - 22:00	1	3	21	25	106	131
22:00 - 23:00	0	5	19	24	89	113
23:00 - 24:00	0	5	11	16	70	86
Samtals	6	140	624	770	5849	6619

Slys með meiðslum eftir tíma sólarhrings 2019

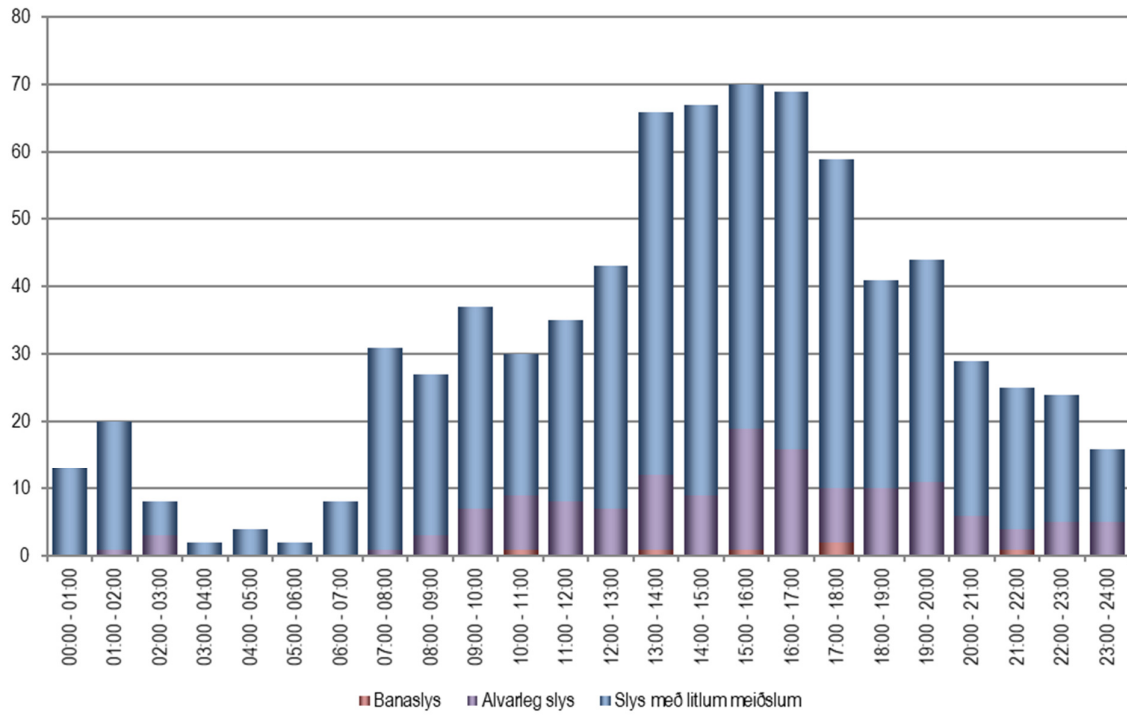

Slys og óhöpp eftir vikudögum og tíma sólarhrings 2019

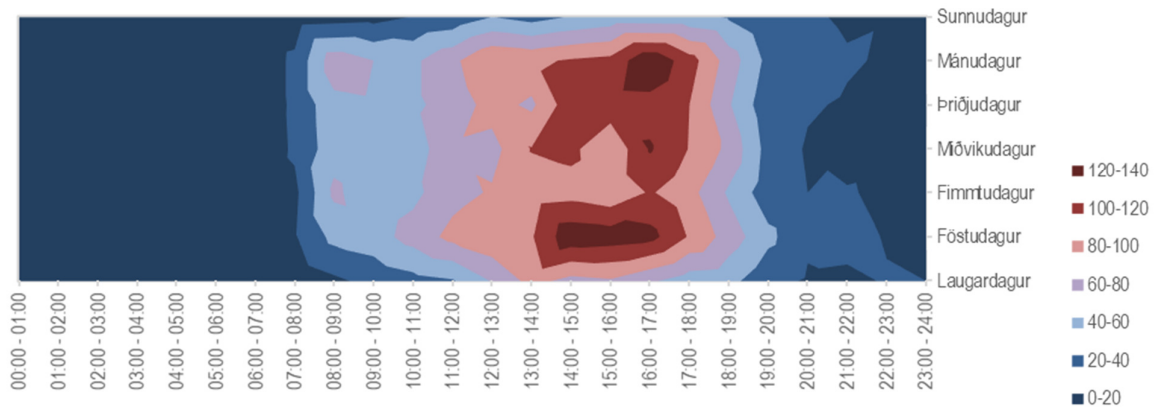

6 Aldur og kyn

6.1 Aldur og kyn slasaðra

Aldurshópar slasaðra 2019

	Látinir	Alvarlega slasaðir	Lítið slasaðir	Slasaðir samtals
Ekki vitað	0	0	0	0
0-16 ára	0	28	123	151
17-26 ára	1	27	281	309
27-36 ára	1	26	176	203
37-46 ára	0	27	124	151
47-56 ára	0	32	85	117
57-66 ára	3	24	88	115
67 ára og eldri	1	18	71	90
Samtals	6	182	948	1136

Slasaðir eftir aldurshópum 2019

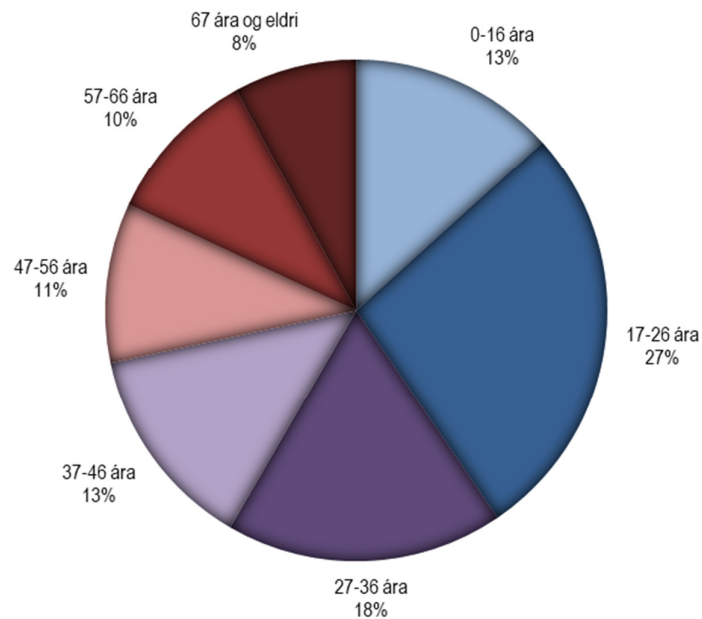

Kyn slasaðra 2019

	Látin	Alvarlega slösuð	Lítið slösuð	Samtals
Karlar	5	115	469	589
Konur	1	67	479	547
Ekki vitað	0	0	0	0
Samtals	6	182	948	1136

Kyn slasaðra 2019

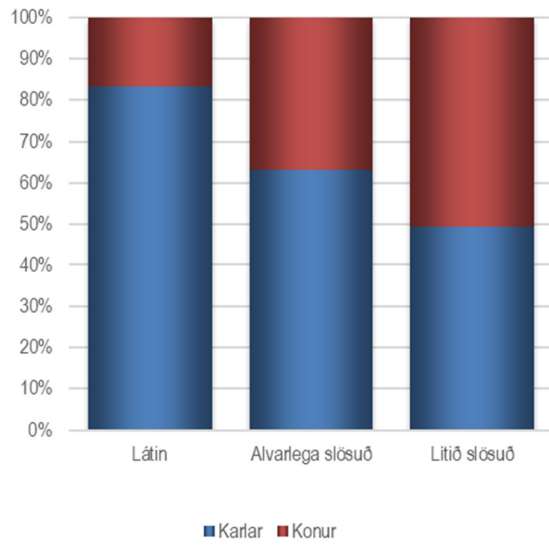

Aldur og kyn slasaðra 2019

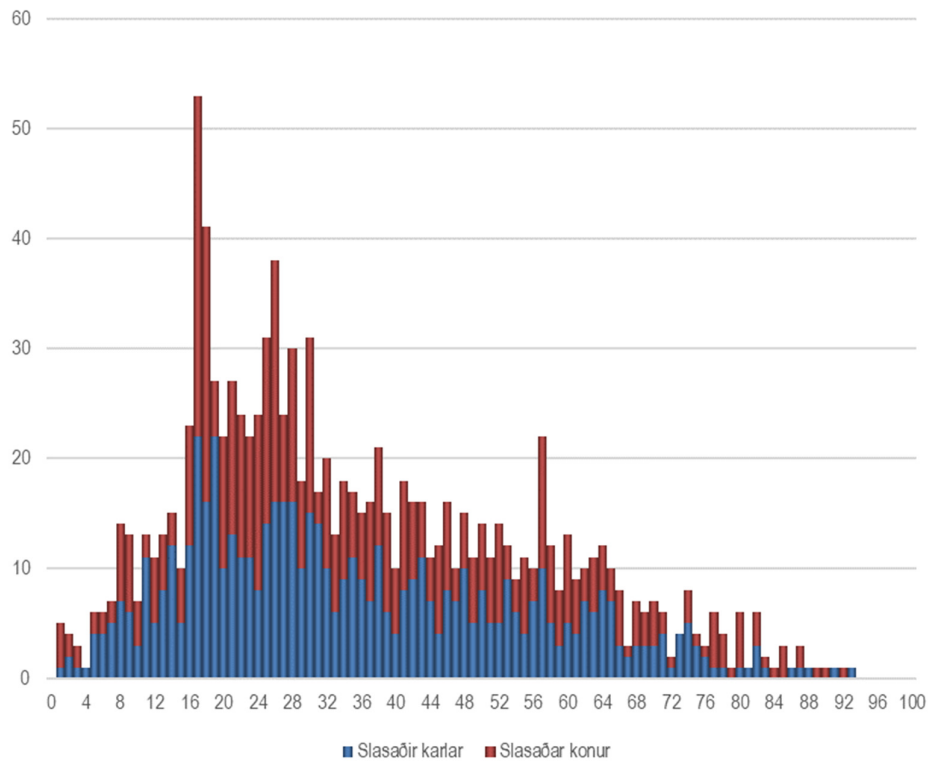

6.2 Aldur og kyn ökumanna

Tölur í fyrri hluta þessa kafla eiga við um fjölda ökumanna í slysum, hvort sem þeir slasast eða ekki og hvort sem einhver slasast í þeirra ökutæki eða ekki. Í hverju slysi er eitt eða fleiri ökutæki og því er heildarfjöldi ökutækja alltaf jafnmikill eða meiri en fjöldi slysa. Sem dæmi létust 6 manns í 6 banaslysum en í þessum 6 banaslysum komu 8 ökutæki við sögu og þar með 8 ökumenn.

Aldurshópar ökumanna sem lenda í slysum eða óhöppum 2019

	Banaslys	Alvarleg slys	Slys með litlum meiðslum	Samtals slys með meiðslum	Óhöpp án meiðsla	Samtals slys og óhöpp
Ekki vitað	0	5	21	26	655	681
0-16 ára	0	13	37	50	63	113
17-26 ára	1	42	266	309	2564	2873
27-36 ára	2	28	206	236	2114	2350
37-46 ára	1	35	155	191	1727	1918
47-56 ára	2	33	112	147	1466	1613
57-66 ára	2	31	104	137	1228	1365
67 ára og eldri	0	16	84	100	1198	1298
Samtals	8	203	985	1196	11015	12211

Aldurshópar ökumanna sem lenda í slysum eða óhöppum 2019

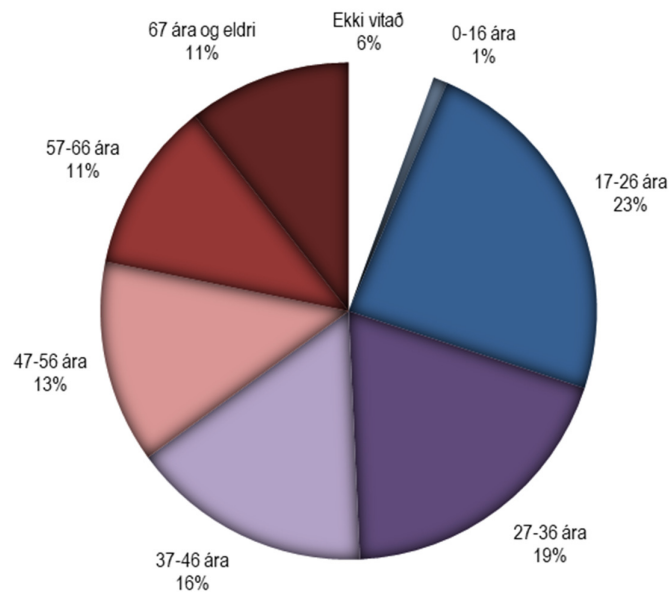

Kyn ökumanna sem lenda í slysum eða óhöppum

	Banaslys	Alvarleg slys	Slys með litlum meiðslum	Samtals slys með meiðslum	Óhöpp án meiðsla	Samtals slys og óhöpp
Karlar	6	149	601	756	6475	7231
Konur	2	51	372	425	4007	4432
Ekki vitað	0	3	12	15	533	548
Samtals	8	203	985	1196	11015	12211

Kyn ökumanna sem lenda í slysum eða óhöppum 2019

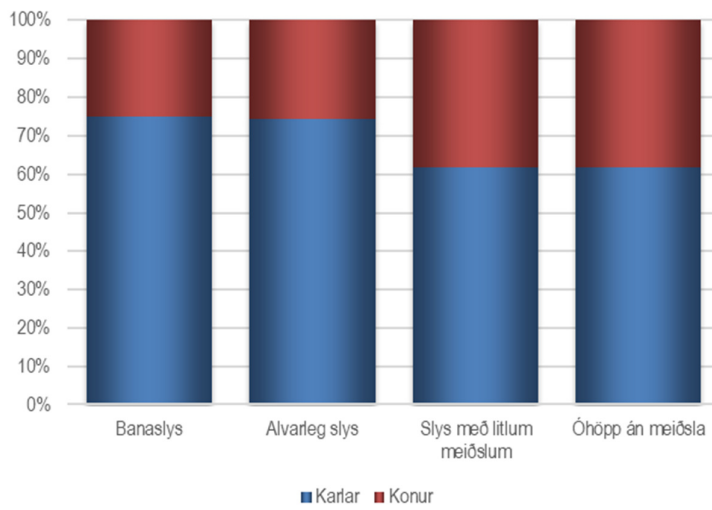

Aldur og kyn ökumanna sem lenda í slysum eða óhöppum 2019

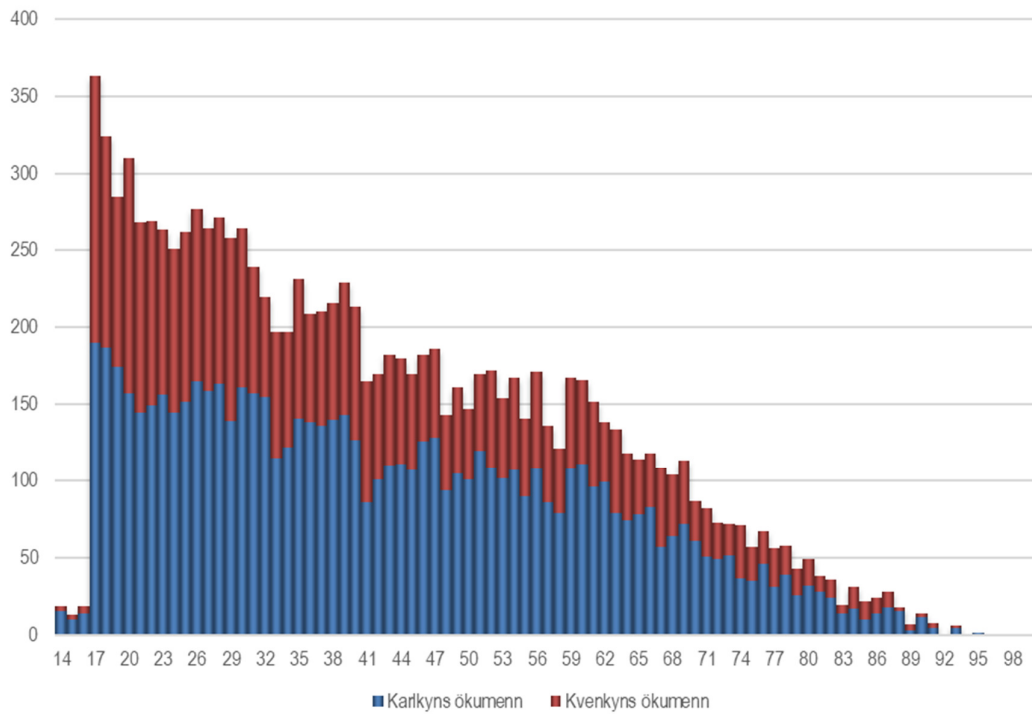

Aldurshópar ökumanna sem valda slysum eða óhöppum 2019

	Banaslys	Alvarleg slys	Slys með litlum meiðslum	Samtals slys með meiðslum	Óhöpp án meiðsla	Samtals slys og óhöpp
Ekki vitað	0	3	14	17	399	416
0-16 ára	0	11	24	35	47	82
17-26 ára	0	30	191	221	1526	1747
27-36 ára	2	24	122	148	1046	1194
37-46 ára	0	21	99	120	752	872
47-56 ára	2	22	65	89	673	762
57-66 ára	2	21	52	75	604	679
67 ára og eldri	0	8	56	64	669	733
Samtals	6	140	623	769	5716	6485

Aldurshópar ökumanna sem valda slysum eða óhöppum 2019

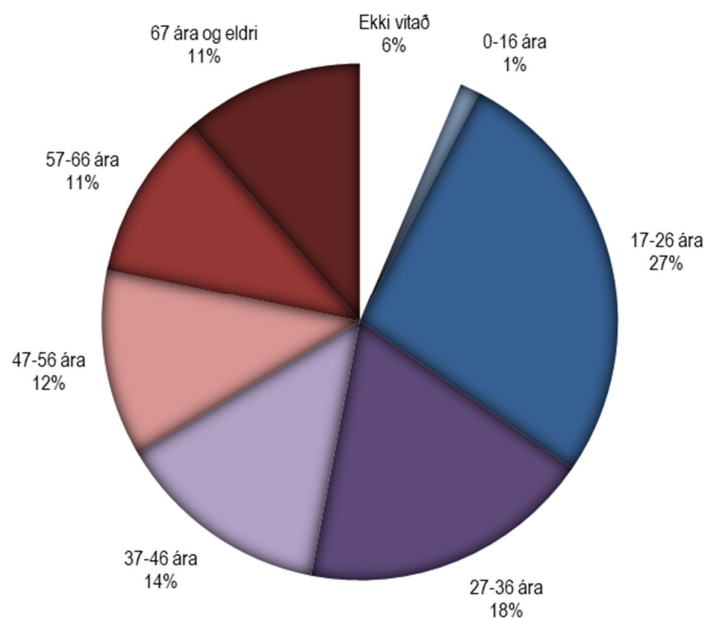

Kyn ökumanna sem valda slysum eða óhöppum 2019

	Banaslys	Alvarleg slys	Slys með litlum meiðslum	Samtals slys með meiðslum	Óhöpp án meiðsla	Samtals slys og óhöpp
Karlar	5	104	381	490	3488	3978
Konur	1	35	237	273	1928	2201
Ekki vitað	0	1	5	6	300	306
Samtals	6	140	623	769	5716	6485

Kyn ökumanna sem valda slysum eða óhöppum 2019

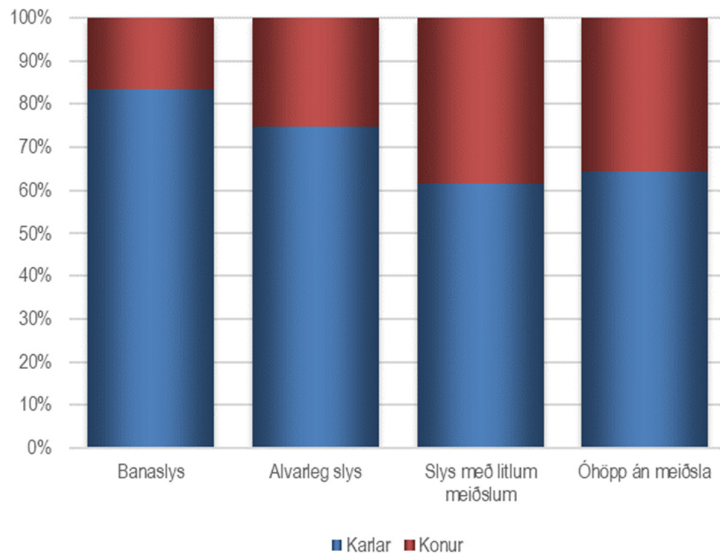

Aldur og kyn ökumanna sem valda slysi eða óhappi 2019

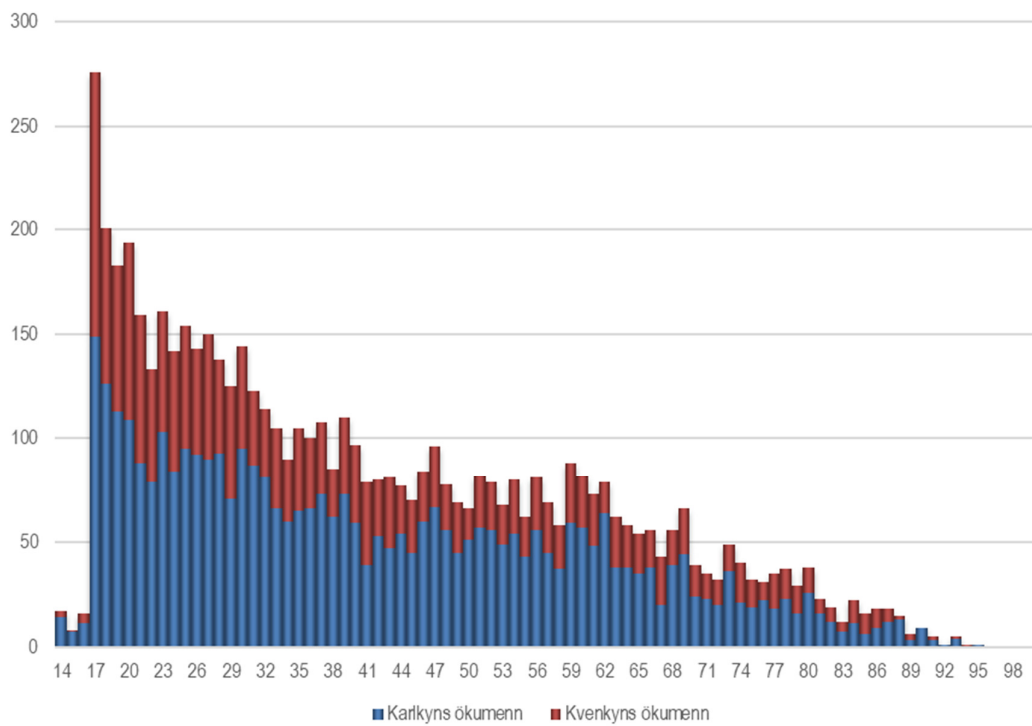

6.3 Slösuð börn

6.3.1 Stig meiðsla slasaðra barna

	Látin	Alvarlega slösuð	Lítið slösuð	Samtals
2010	0	22	95	117
2011	2	13	110	125
2012	0	10	78	88
2013	2	19	90	111
2014	0	20	86	106
2015	2	18	96	116
2016	1	15	106	122
2017	2	12	109	123
2018	1	20	114	135
2019	0	24	94	118
Meðaltal	1	17	98	116

Slösuð börn, 0-14 ára, 2010 - 2019

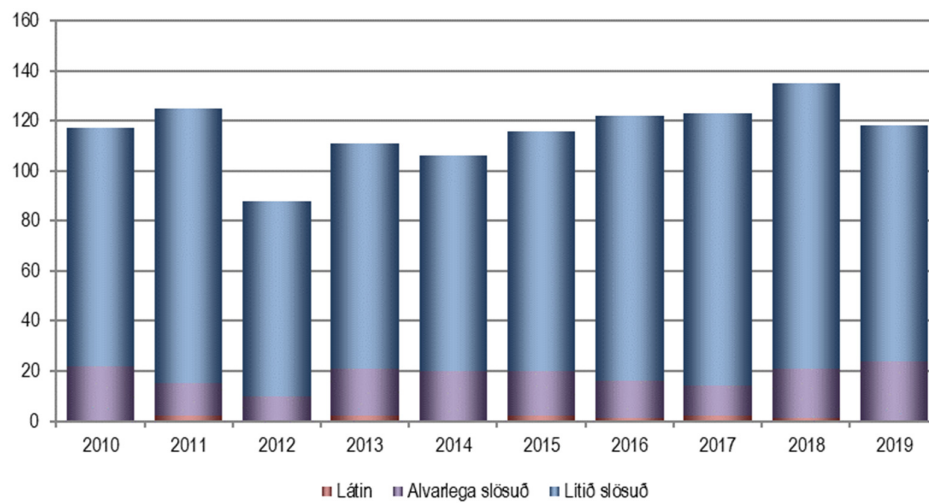

6.3.2 Kyn og aldur slasaðra barna

	Drengir 0-6 ára	Drengir 7-14 ára	Stúlkur 0-6 ára	Stúlkur 7-14 ára	Samtals
2010	15	51	11	40	117
2011	21	48	9	47	125
2012	7	43	7	31	88
2013	15	41	16	39	111
2014	20	40	12	34	106
2015	14	47	13	42	116
2016	14	51	14	43	122
2017	19	51	13	40	123
2018	22	54	20	39	135
2019	13	57	12	36	118
Meðaltal	16	48,3	12,7	39,1	116,1

Kyn og aldur slasaðra barna, 0-14 ára, 2010 - 2019

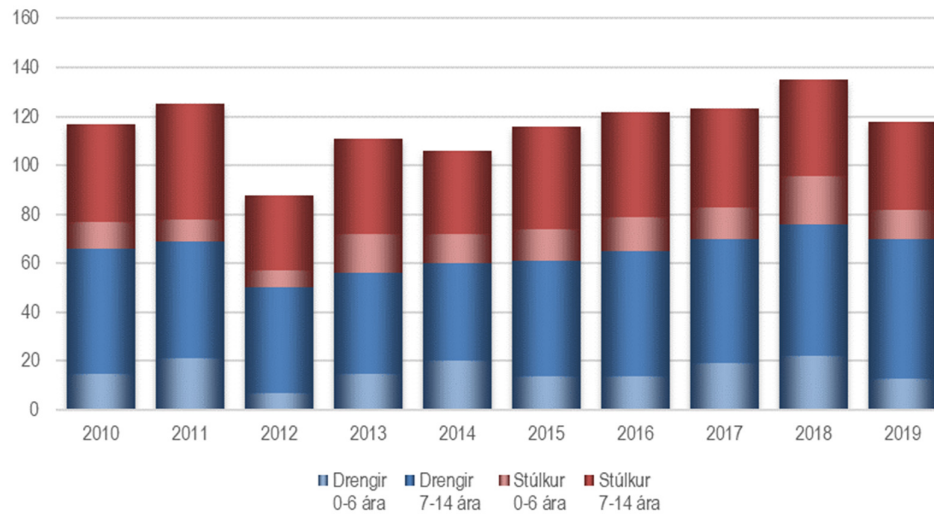

6.3.3 Vegfarendahópar slasaðra barna

Vegfarendahópar slasaðra 0-6 ára barna

	Í fólksbífreið	Í hópbífreið	Á reiðhjóli	Fótgangandi	Annað	Samtals
2010	16	2	2	4	2	26
2011	22	0	5	3	0	30
2012	9	0	3	2	0	14
2013	22	0	3	4	2	31
2014	17	0	10	4	1	32
2015	14	1	1	10	1	27
2016	20	1	3	3	1	28
2017	22	1	4	4	1	32
2018	30	0	5	6	1	42
2019	18	0	1	4	2	25
Meðaltal	19	0,5	3,7	4,4	1,1	28,7

Vegfarendahópar slasaðra 7-14 ára barna

	Í fólksbífreið	Í hópbífreið	Á reiðhjóli	Fótgangandi	Annað	Samtals
2010	29	2	36	18	6	91
2011	42	1	29	20	3	95
2012	35	1	25	10	3	74
2013	42	1	18	15	4	80
2014	31	2	27	12	2	74
2015	38	3	34	12	2	89
2016	44	3	34	11	2	94
2017	26	2	37	18	8	91
2018	36	1	41	13	2	93
2019	36	3	35	17	2	93
Meðaltal	35,9	1,9	31,6	14,6	3,4	87,4

Vegfarendahópar slasaðra 0-14 ára barna

	Í fólksbífreið	Í hópbífreið	Á reiðhjóli	Fótgangandi	Annað	Samtals
2010	45	4	38	22	8	117
2011	64	1	34	23	3	125
2012	44	1	28	12	3	88
2013	64	1	21	19	6	111
2014	48	2	37	16	3	106
2015	52	4	35	22	3	116
2016	64	4	37	14	3	122
2017	48	3	41	22	9	123
2018	66	1	46	19	3	135
2019	54	3	36	21	4	118
Meðaltal	54,9	2,4	35,3	19	4,5	116,1

Vegfarendahópar slasaðra 0-6 ára barna

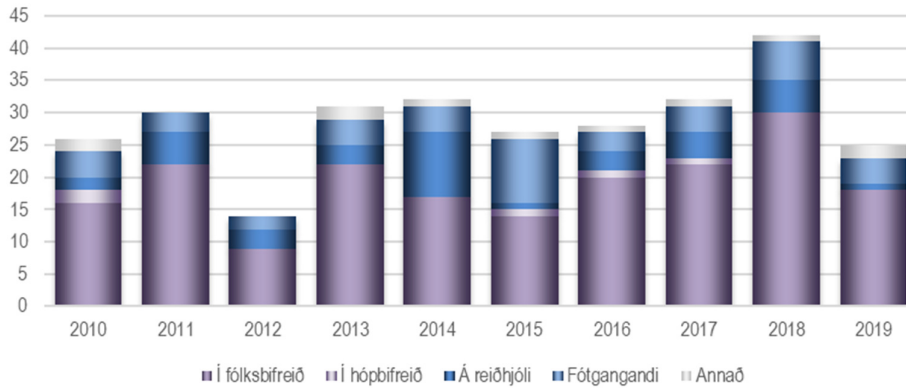

Vegfarendahópar slasaðra 7-14 ára barna

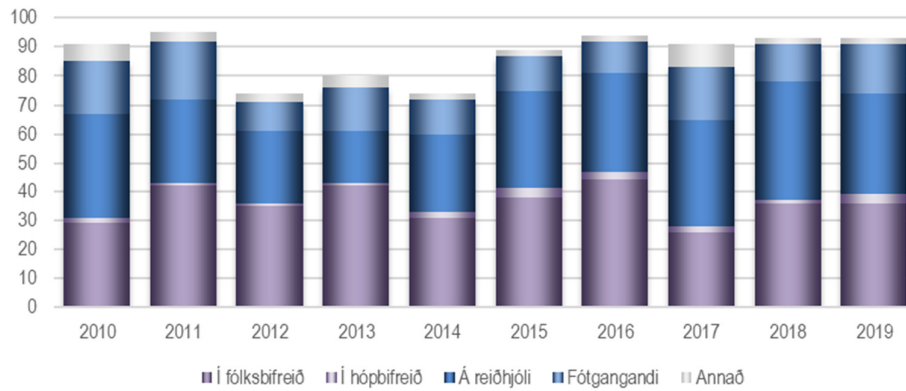

Vegfarendahópar slasaðra 0-14 ára barna

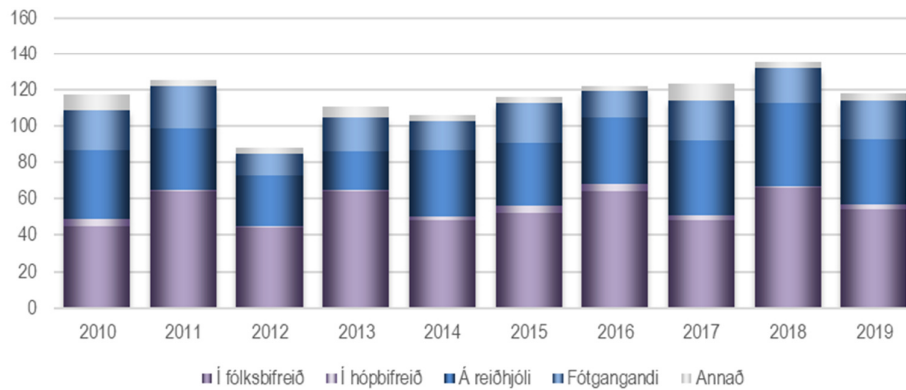

Slösuð 0-6 ára börn

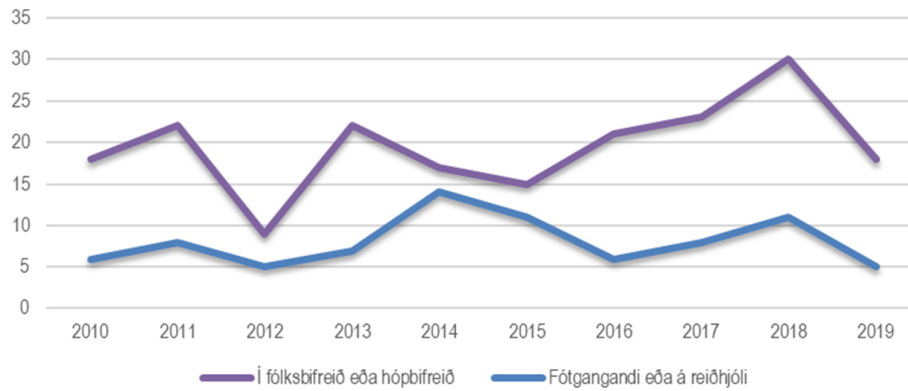

Slösuð 7-14 ára börn

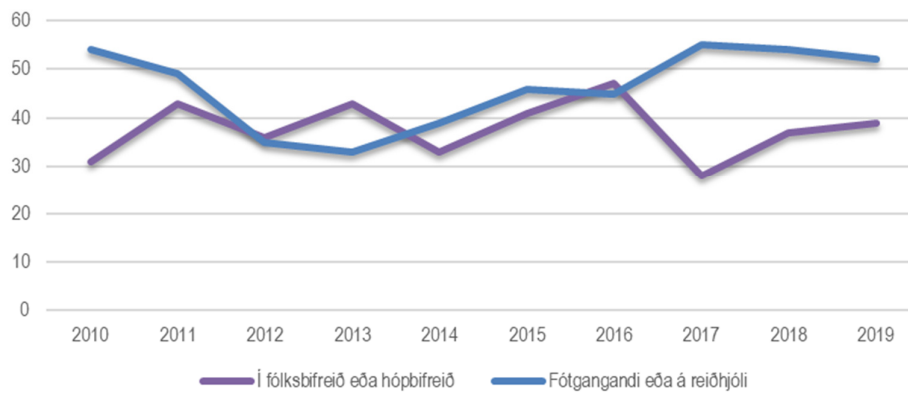

Slösuð 0-14 ára börn

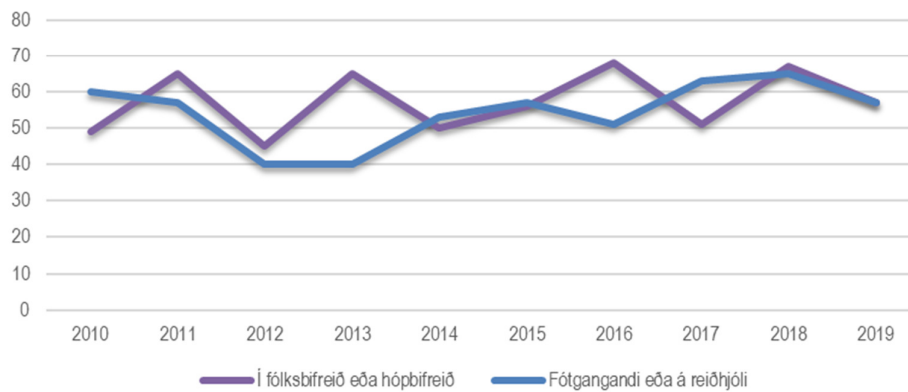

6.4 Slasaðir ungir öikumenn, 17-20 ára

Ungir öikumenn, 17-20 ára, sem lenda í slysum 2010-2019

	Banaslys	Alvarleg slys	Slys með litlum meiðslum	Samtals slys með meiðslum	Óhöpp án meiðsla	Samtals slys og óhöpp
2010	4	33	193	230	1279	1509
2011	5	24	175	204	1188	1392
2012	0	12	135	147	1032	1179
2013	1	21	171	193	1071	1264
2014	1	25	146	172	1090	1262
2015	4	27	173	204	1071	1275
2016	2	30	167	199	1127	1326
2017	1	25	170	196	1046	1242
2018	0	22	139	161	1200	1361
2019	1	15	126	142	1134	1276
Meðaltal	1,9	23	160	185	1124	1309

Ungir öikumenn, 17-20 ára, sem lenda í slysum 2010 - 2019

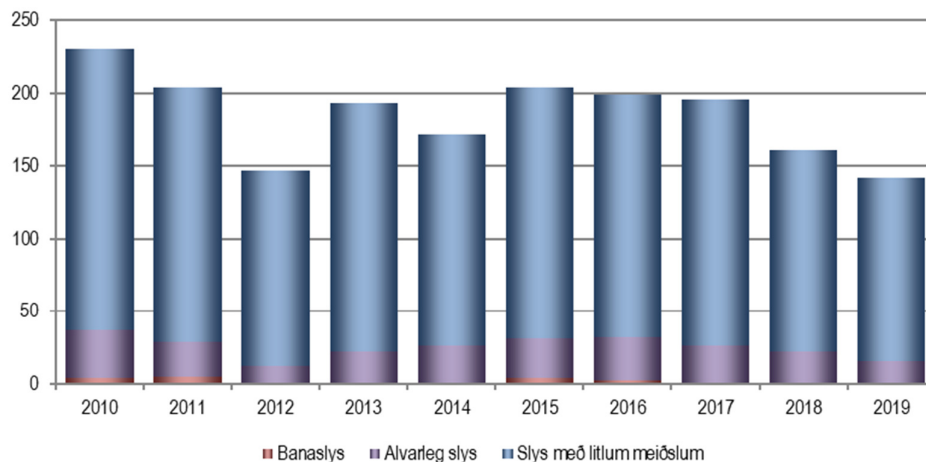

Ungir öikumenn, 17-20 ára, sem lenda í alvarlegum slysum og banaslysum 2010 - 2019

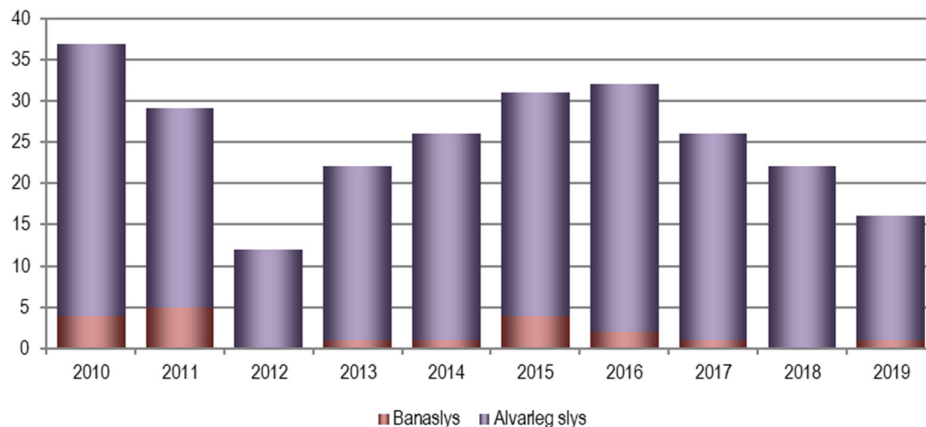

Ungir öikumenn, 17-20 ára, sem valda slysum 2010-2019

	Banaslys	Alvarleg slys	Slys með lítlum meiðslum	Samtals slys með meiðslum	Óhöpp án meiðsla	Samtals slys og óhöpp
2010	4	28	151	183	868	1051
2011	5	20	145	170	808	978
2012	0	10	105	115	697	812
2013	0	18	135	153	721	874
2014	1	20	109	130	736	866
2015	3	21	143	167	714	881
2016	2	21	134	157	767	924
2017	1	19	133	153	687	840
2018	0	15	98	113	797	910
2019	0	13	104	117	732	849
Meðaltal	1,6	19	126	146	753	899

Ungir öikumenn, 17-20 ára, sem valda slysum 2010 - 2019

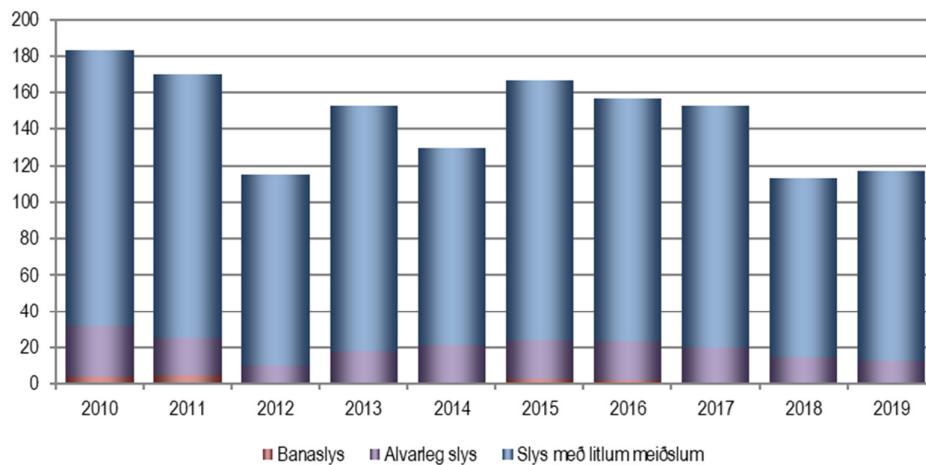

Ungir öikumenn, 17-20 ára, sem valda alvarlegum slysum og banaslysum 2010 - 2019

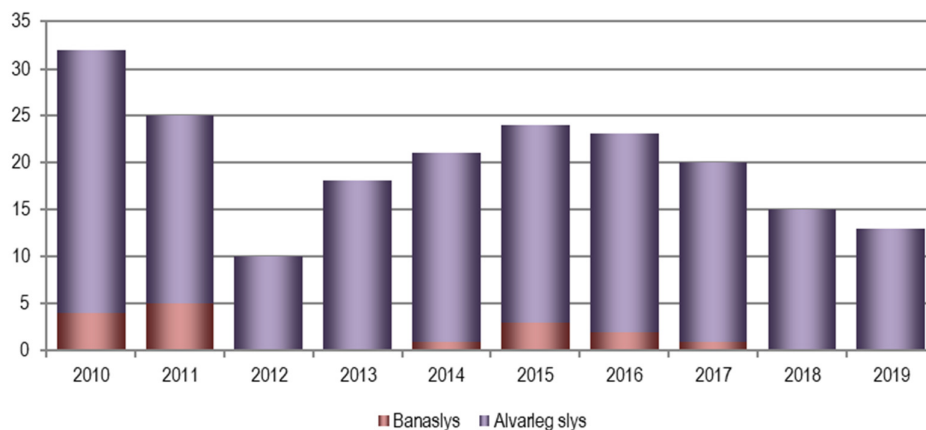

6.5 Slasaðir eldri ökumenn, 67 ára og eldri

Eldri ökumenn, 67 ára og eldri, sem lenda í slysum 2010-2019

	Banaslys	Alvarleg slys	Slys með litlum meiðslum	Samtals slys með meiðslum	Óhöpp án meiðsla	Samtals slys og óhöpp
2010	1	20	67	88	939	1027
2011	1	20	69	90	901	991
2012	2	13	71	86	859	945
2013	1	17	80	98	977	1075
2014	0	15	74	89	999	1088
2015	4	16	96	116	1080	1196
2016	7	24	107	138	1173	1311
2017	4	25	92	121	1096	1217
2018	1	27	101	129	1239	1368
2019	0	15	80	95	1197	1292
Meðaltal	2,1	19	84	105	1046	1151

Eldri ökumenn, 67 ára og eldri, sem lenda í slysum 2010 - 2019

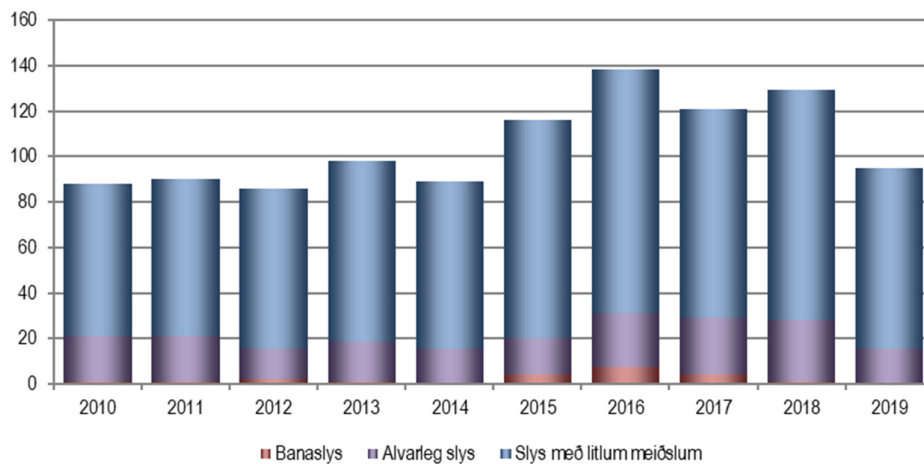

Eldri ökumenn, 67 ára og eldri, sem lenda í alvarlegum slysum og banaslysum 2010 - 2019

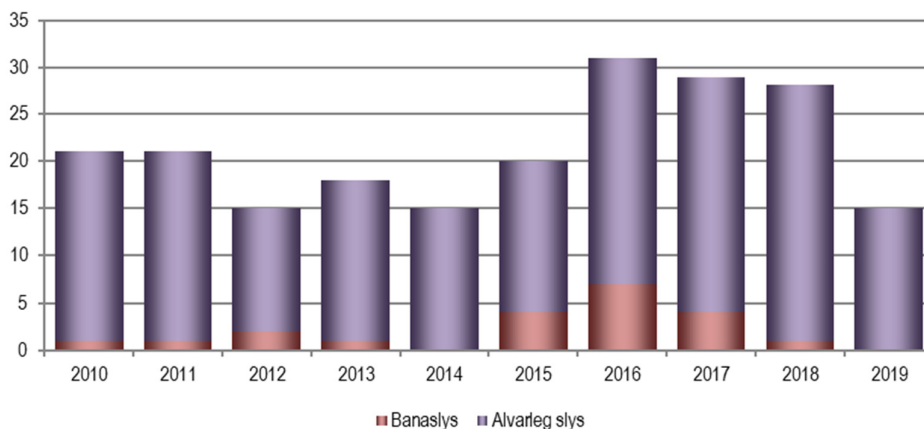

Eldri ökumenn, 67 ára og eldri, sem valda slysum 2010-2019

	Banaslys	Alvarleg slys	Slys með lítlum meiðslum	Samtals slys með meiðslum	Óhöpp án meiðsla	Samtals slys og óhöpp
2010	1	14	44	59	553	612
2011	1	13	55	69	524	593
2012	2	10	43	55	495	550
2013	1	13	54	68	572	640
2014	0	9	50	59	557	616
2015	4	9	69	82	635	717
2016	4	19	74	97	642	739
2017	3	16	58	77	628	705
2018	1	20	58	79	693	772
2019	0	8	53	61	668	729
Meðaltal	1,7	13	56	71	597	667

Eldri ökumenn, 67 ára og eldri, sem valda slysum 2010 - 2019

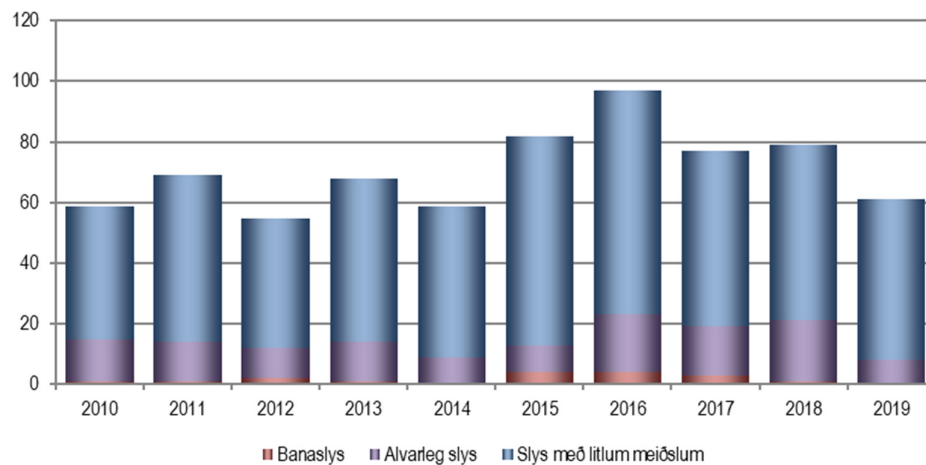

Eldri ökumenn, 67 ára og eldri, sem valda alvarlegum slysum og banaslysum 2010 - 2019

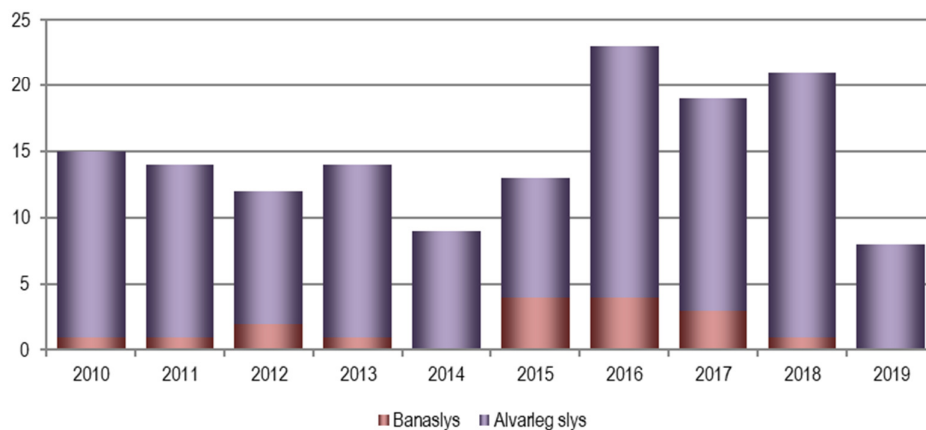

7 Búseta

7.1 Fjöldi slasaðra og fjöldi ökumanna eftir búsetu 2019

	Íbúafjöldi 2019	Fjöldi slasaðra eftir búsetu 2019	Fjöldi ökumanna í slysum með meiðslum eftir búsetu 2019	Fjöldi slasaðra eftir búsetu á hverja 1000 íbúa 2019	Fjöldi ökumanna í slysi með meiðslum eftir búsetu á hverja 1000 íbúa 2019
Höfuðborgarsvæðið	228231	479	569	2,10	2,49
Suðurnes	27114	69	83	2,54	3,06
Vesturland	16765	61	63	3,64	3,76
Vestfirðir	6961	15	15	2,15	2,15
Norðurland vestra	8267	20	22	2,42	2,66
Norðurland eystra	29256	96	94	3,28	3,21
Austurland	13052	45	44	3,45	3,37
Suðurland	27345	92	95	3,36	3,47
Reykjavík	128005	280	332	2,19	2,59
Seltjarnarnes	4664	8	15	1,72	3,22
Kópavogur	36975	69	85	1,87	2,30
Garðabær	16299	30	36	1,84	2,21
Hafnarfjörður	29799	64	68	2,15	2,28
Mosfellsbær	11701	21	30	1,79	2,56
Reykjanesbær	10014	28	31	2,80	3,10
Grindavík	3427	9	8	2,63	2,33
Akranes	7402	32	33	4,32	4,46
Borgarnes	2045	2	1	0,98	0,49
Ísafjörður	2719	6	4	2,21	1,47
Sauðárkrúkur	2616	5	8	1,91	3,06
Akureyri	18680	49	55	2,62	2,94
Húsavík	2430	10	8	4,12	3,29
Egilsstaðir	2921	8	9	2,74	3,08
Selfoss	8059	30	34	3,72	4,22
Vestmannaeyjar	4301	8	6	1,86	1,40

7.2 Fjöldi slasaðra og fjöldi ökumanna eftir búsetu 2014-2018

	Meðalíbúafjöldi 2014 - 2018	Meðalfjöldi slasaðra eftir búsetu 2014 - 2018	Meðalfjöldi ökumanna í slysum með meiðslum eftir búsetu 2014 - 2018	Meðalfjöldi slasaðra eftir búsetu á hverja 1000 íbúa 2014 - 2018	Meðalfjöldi ökumanna í slysi með meiðslum eftir búsetu á hverja 1000 íbúa 2014 - 2018
Höfuðborgarsvæðið	214604	566	678	2,64	3,16
Suðurnes	23173	96	105	4,13	4,53
Vesturland	16064	50	51	3,14	3,20
Vestfirðir	6829	23	21	3,40	3,10
Norðurland vestra	8217	29	29	3,58	3,48
Norðurland eystra	28365	109	118	3,84	4,15
Austurland	12547	47	44	3,73	3,52
Suðurland	25021	93	96	3,72	3,83
Reykjavík	122845	333	389	2,71	3,17
Seltjarnarnes	4446	8	9	1,75	2,11
Kópavogur	34174	87	108	2,55	3,17
Garðabær	14857	36	44	2,41	2,99
Hafnarfjörður	28307	82	100	2,89	3,52
Mosfellsbær	9859	21	27	2,11	2,76
Reykjanesbær	6188	21	25	3,39	4,04
Grindavík	3110	15	15	4,82	4,69
Akranes	6928	20	20	2,83	2,89
Borgarnes	1921	5	7	2,60	3,64
Ísafjörður	2574	9	8	3,57	3,19
Sauðárkrúkur	2562	7	8	2,89	2,97
Akureyri	18131	70	77	3,88	4,25
Húsavík	2310	6	6	2,77	2,77
Egilsstaðir	2796	5	7	1,86	2,65
Selfoss	6995	31	30	4,43	4,35
Vestmannaeyjar	4279	8	11	1,96	2,48

7.3 Fjöldi slasaðra eftir búsetu 2019 m.v. 2014-2018 (Gröf)

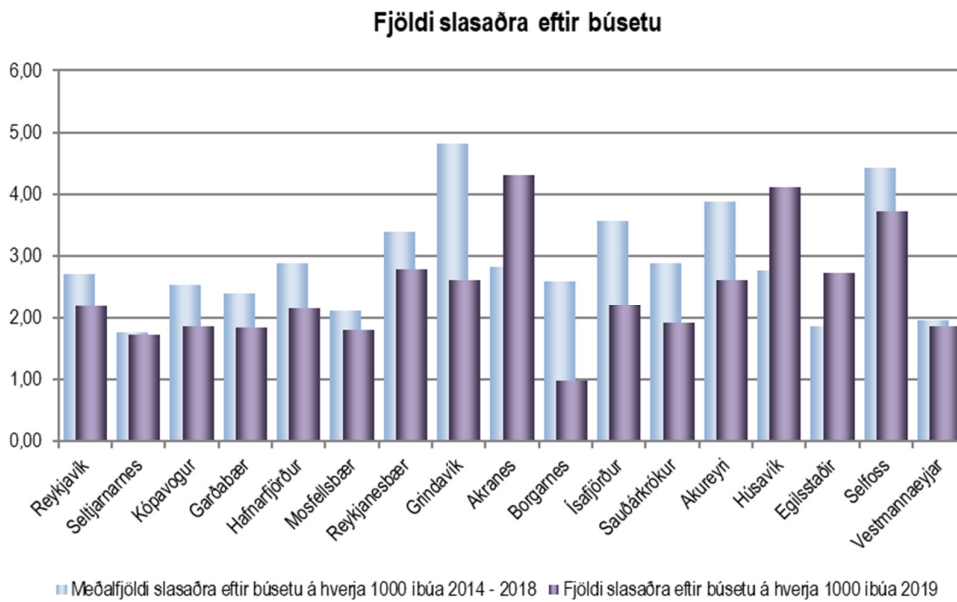
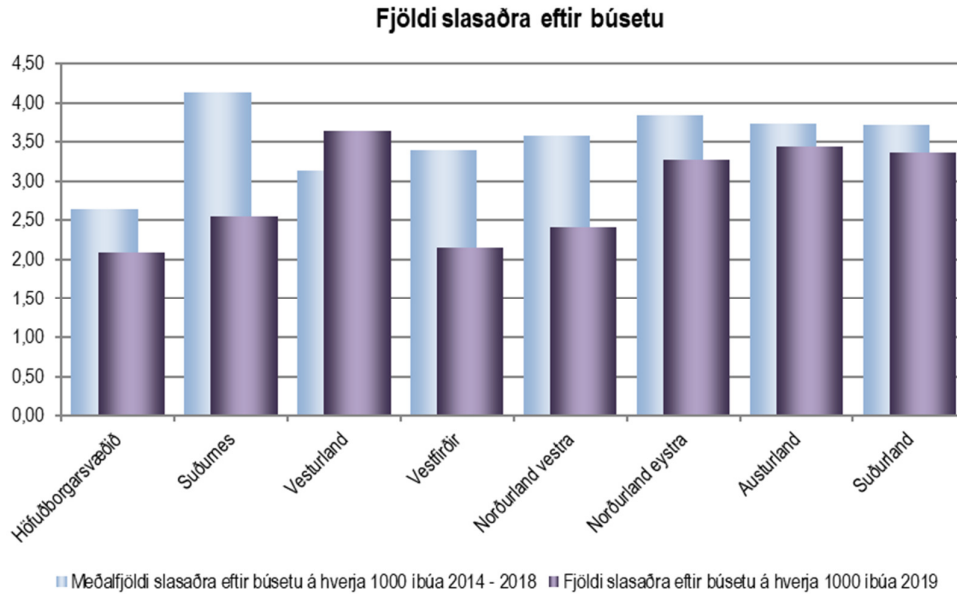

7.4 Fjöldi ökumanna í slysum eftir búsetu 2019 m.v. 2014-2018 (Gröf)

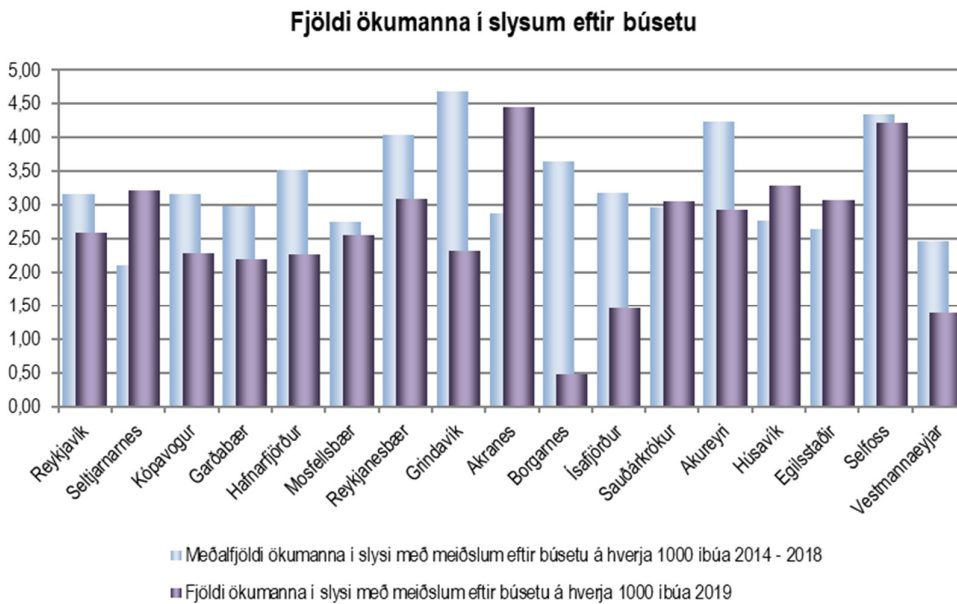
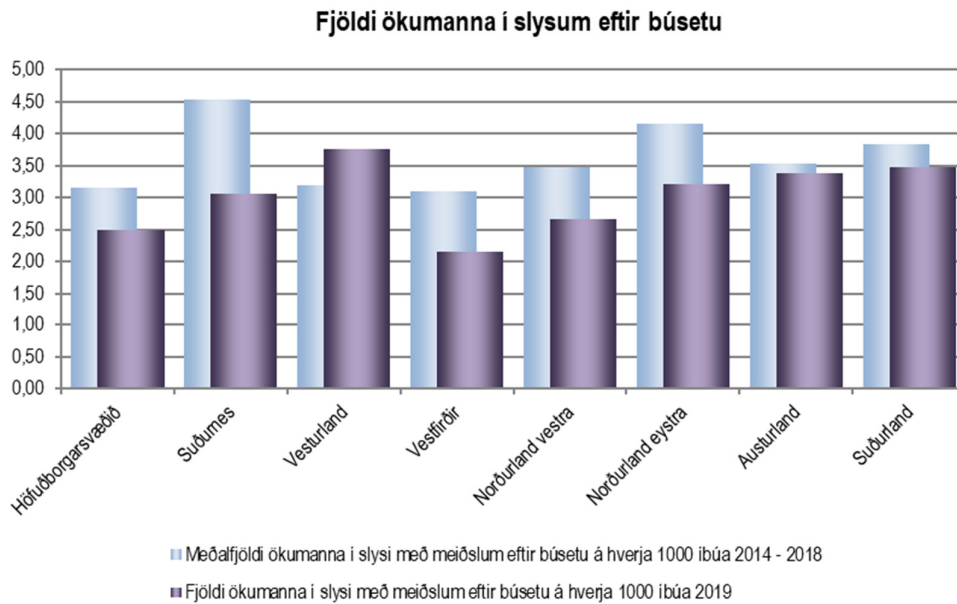

8 Þjóðerni

8.1 Þjóðerni slasaðra

Íslendingar

	Látnir	Alvarlega slasaðir	Lítið slasaðir	Slasaðir og látnir samtals
Ísland	3	120	695	818

Erlendir ferðamenn

	Látnir	Alvarlega slasaðir	Lítið slasaðir	Slasaðir og látnir samtals
Kína	1	17	47	65
Bandaríkin	1	9	22	32
Þýskaland	0	4	5	9
Bretland	0	3	6	9
Spánn	0	0	9	9
Rússland	0	1	7	8
Malasía	0	1	6	7
Frakkland	0	3	3	6
Suður Kórea	0	0	6	6
Pólland	0	0	5	5
Singapúr	0	0	4	4
Ítalía	0	0	4	4
Hong Kong	0	2	1	3
Japan	0	0	3	3
Grikkland	0	0	3	3
Annað	0	3	17	20
Samtals	2	43	148	193

Erlendir ríkisborgarar búsettir á Íslandi

	Látnir	Alvarlega slasaðir	Lítið slasaðir	Slasaðir og látnir samtals
Pólland	1	11	35	47
Litháen	0	1	16	17
Rúmenía	0	0	7	7
Írak	0	0	5	5
Þýskaland	0	2	2	4
Taíland	0	0	4	4
Slóvakía	0	1	2	3
Víetnam	0	0	3	3
Sýrland	0	0	3	3
Lettland	0	1	1	2
Kína	0	1	1	2
Bandaríkin	0	0	2	2
Portúgal	0	0	2	2
Danmörk	0	0	2	2
Grikkland	0	1	0	1
Annað	0	1	20	21
Samtals	1	19	105	125

Samtals

	Látnir	Alvarlega slasaðir	Lítið slasaðir	Slasaðir og látnir samtals
Íslendingar	3	120	695	818
Erlendir ferðamenn	2	43	148	193
Erlendir ríkisborgarar búsettir á Íslandi	1	19	105	125
Samtals	6	182	948	1136

Hlutfall

	Látnir	Alvarlega slasaðir	Lítið slasaðir	Slasaðir og látnir samtals
Íslendingar	50%	66%	73%	72%
Erlendir ferðamenn	33%	24%	16%	17%
Erlendir ríkisborgarar búsettir á Íslandi	17%	10%	11%	11%
Samtals	100%	100%	100%	100%

Hlutfall slasaðra og látinna 2019

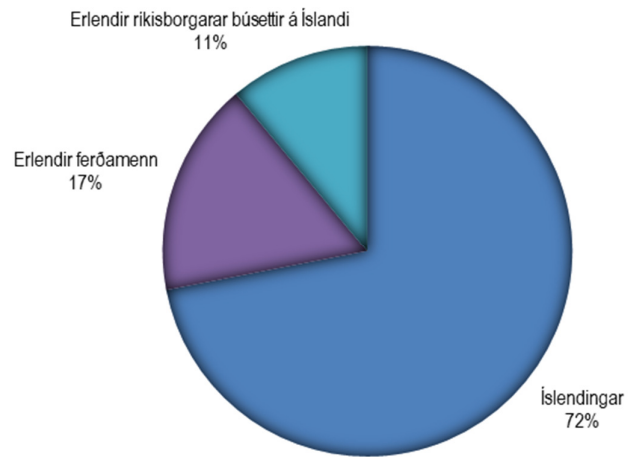

Hlutfall látinna 2019

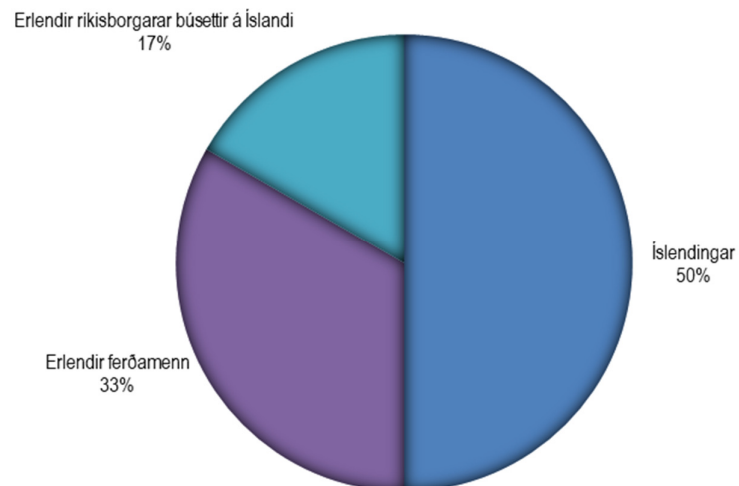

8.2 Þjóðerni ökumanna sem lenda í slysum og óhöppum

Tölur í þessum kafla eiga við um fjölda ökumanna í slysum, hvort sem þeir slasast eða ekki og hvort sem einhver slasast í þeirra ökutæki eða ekki. Í hverju slysi er eitt eða fleiri ökutæki og því er heildarfjöldi ökutækja alltaf jafnmikill eða meiri en fjöldi slysa. Sem dæmi létust 6 manns í 6 banaslysum en í þessum 6 banaslysum komu 8 ökutæki við sögu og þar með 8 ökumenn.

Íslendingar undir stýri sem lenda í slysum og óhöppum 2019

	Banaslys	Alvarleg slys	Slys með litlum meiðslum	Óhöpp án meiðsla	Slys og óhöpp samtals
Íslendingar	5	160	791	8952	9903

Erlendir ferðamenn undir stýri sem lenda í slysum 2019

	Banaslys	Alvarleg slys	Slys með litlum meiðslum	Óhöpp án meiðsla	Slys og óhöpp samtals
Bandaríkin	1	4	13	97	115
Kína	1	8	10	73	92
Þýskaland	0	3	3	56	62
Óþekkt	0	0	1	57	58
Frakkland	0	2	5	37	44
Bretland	0	1	3	31	35
Spánn	0	2	4	23	29
Suður Kórea	0	0	6	19	25
Pólland	0	0	5	15	20
Ítalía	0	0	5	15	20
Kanada	0	0	0	18	18
Holland	0	0	1	16	17
Indland	0	0	2	12	14
Taiwan	0	1	1	10	12
Singapúr	0	0	2	10	12
Annað	0	4	23	134	161
Samtals	2	25	84	623	734

Erlendir ríkisborgarar búsettir á Íslandi undir stýri sem lenda í slysum eða óhöppum 2019

	Banaslys	Alvarleg slys	Slys með litlum meiðslum	Óhöpp án meiðsla	Slys og óhöpp samtals
Pólland	1	10	40	570	621
Litháen	0	2	13	137	152
Rúmenía	0	0	11	51	62
Lettland	0	1	2	58	61
Króatía	0	1	0	30	31
býskaland	0	1	4	24	29
Portúgal	0	0	3	20	23
Danmörk	0	0	3	19	22
Víetnam	0	0	1	17	18
Tékkland	0	1	0	15	16
Albanía	0	0	1	15	16
Kína	0	1	1	13	15
Bandaríkin	0	0	1	14	15
Filippseyjar	0	0	0	15	15
Bretland	0	1	1	11	13
Annað	0	0	29	433	462
Samtals	1	18	110	1442	1571

Samtals öikumenn sem lenda í slysum eða óhöppum 2019

	Banaslys	Alvarleg slys	Slys með litlum meiðslum	Óhöpp án meiðsla	Slys og óhöpp samtals
Íslendingar	5	160	791	8952	9908
Erlendir ferðamenn	2	25	84	623	734
Erlendir ríkisborgarar búsettir á Íslandi	1	18	110	1442	1571
Samtals	8	203	985	11017	12213

Hlutfall öikumanna sem lenda í slysum eða óhöppum 2019

	Banaslys	Alvarleg slys	Slys með litlum meiðslum	Óhöpp án meiðsla	Slys og óhöpp samtals
Íslendingar	63%	79%	80%	81%	81%
Erlendir ferðamenn	25%	12%	9%	6%	6%
Erlendir ríkisborgarar búsettir á Íslandi	13%	9%	11%	13%	13%
Samtals	100%	100%	100%	100%	100%

Ökumenn sem lenda í banaslysum 2019

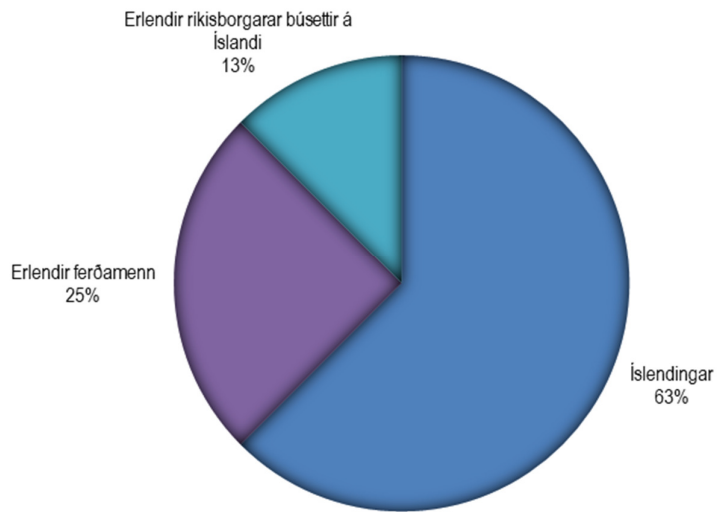

Ökumenn sem lenda í slysum með meiðslum 2019

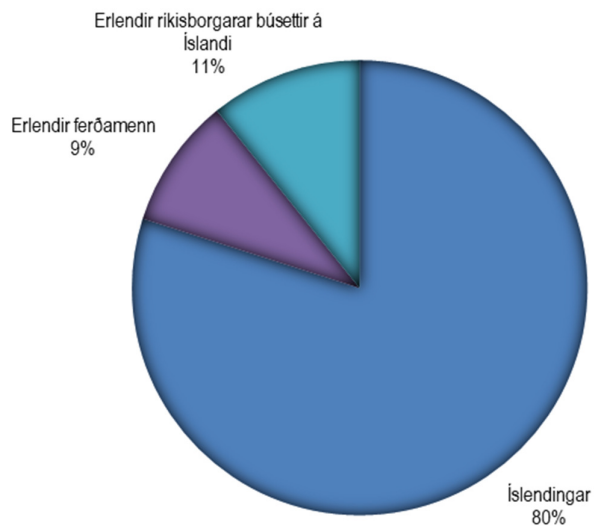

8.3 Slasaðir erlendingar ferðamenn 2010-2019

Slasaðir erlendingar ferðamenn 2010-2019

	Látnir	Alvarlega slasaðir	Lítið slasaðir	Slasaðir og látnir samtals
2010	0	24	59	83
2011	0	10	100	110
2012	1	17	86	104
2013	2	18	109	129
2014	0	21	102	123
2015	5	26	182	213
2016	2	47	174	223
2017	5	48	186	239
2018	6	26	170	202
2019	2	43	148	193
Samtals	23	280	1316	1619

Slasaðir erlendingar ferðamenn 2010 - 2019

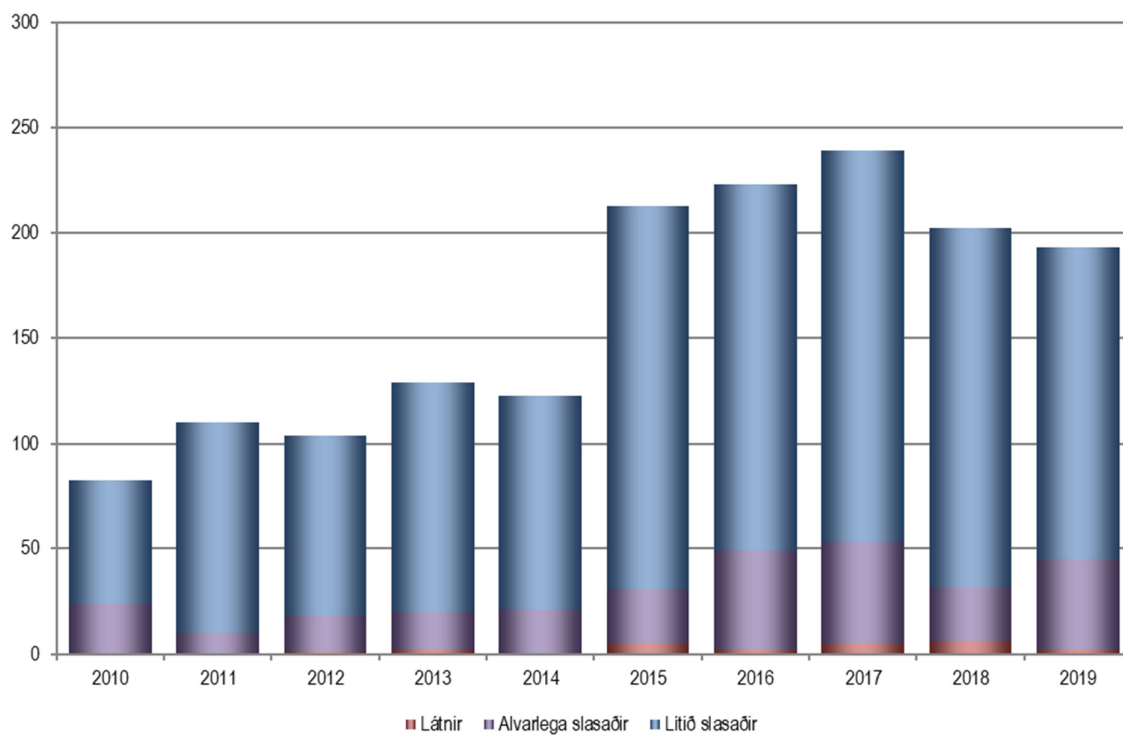

Slasaðir erlendir ferðamenn m.v. fjölda ferðamanna á landinu 2010-2019

	Fjöldi ferðamanna um Leifsstöð	Slasaðir ferðamenn	Látnir og alvarlega slasaðir ferðamenn	Slasaðir á hverja 100.000 ferðamenn	Látnir og alvarlega slasaðir á hverja milljón ferðamenn
2010	459.252	83	24	18,1	52,3
2011	540.824	110	10	20,3	18,5
2012	646.921	104	18	16,1	27,8
2013	781.016	129	20	16,5	25,6
2014	969.181	123	21	12,7	21,7
2015	1.261.938	213	31	16,9	24,6
2016	1.767.726	223	49	12,6	27,7
2017	2.195.271	239	53	10,9	24,1
2018	2.315.925	202	32	8,7	13,8
2019	1.986.153	193	45	9,7	22,7
Meðaltal	1.292.421	161,9	30,3	14,3	25,9

Öryggi erlendra ferðamanna á Íslandi

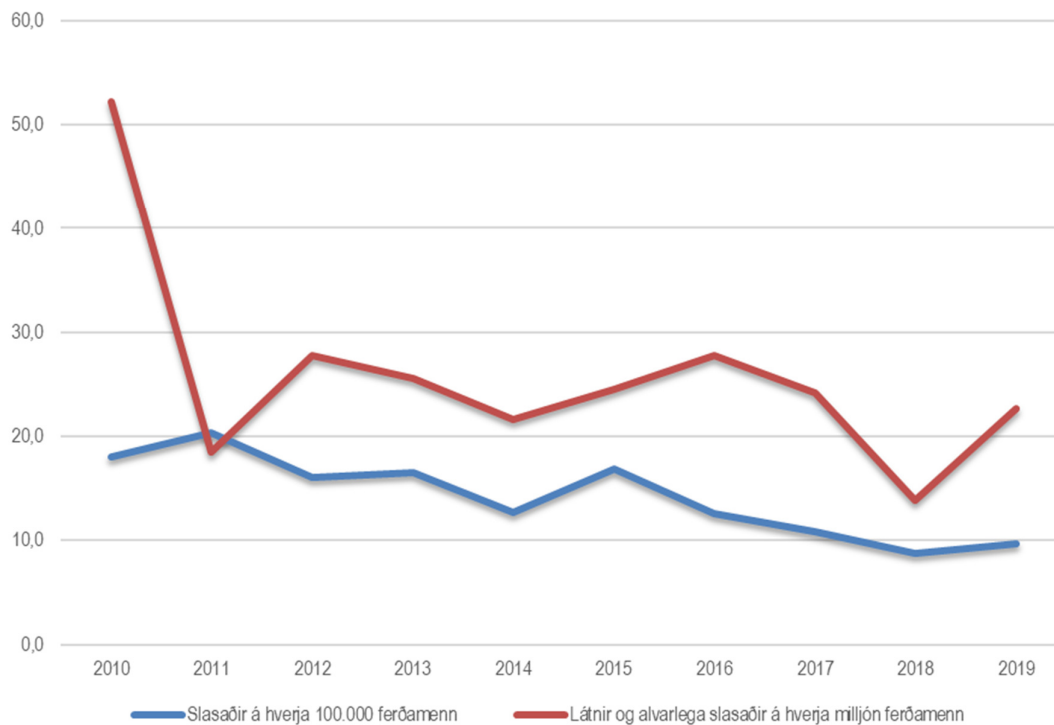

Slasaðir og látnir erlendir ferðamenn 2015 - 2019

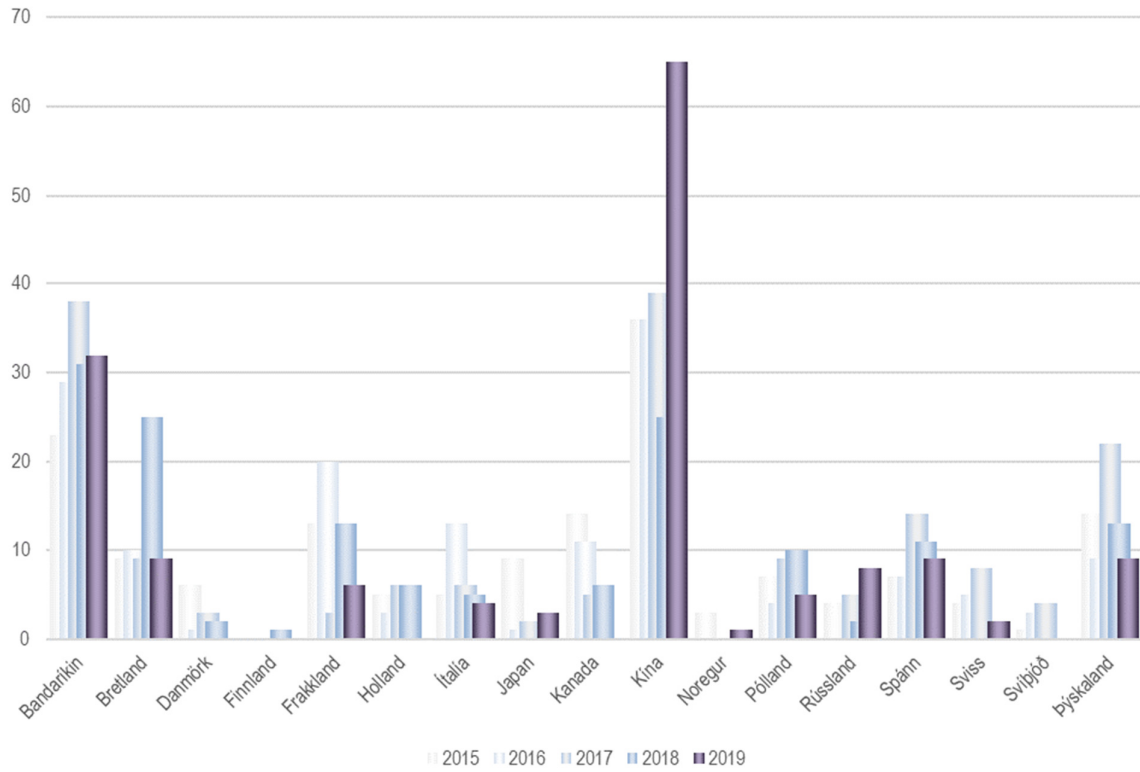

Slasaðir og látnir erlendir ferðamenn á hverja 100.000 ferðamenn af viðkomandi þjóðerni 2015 - 2019

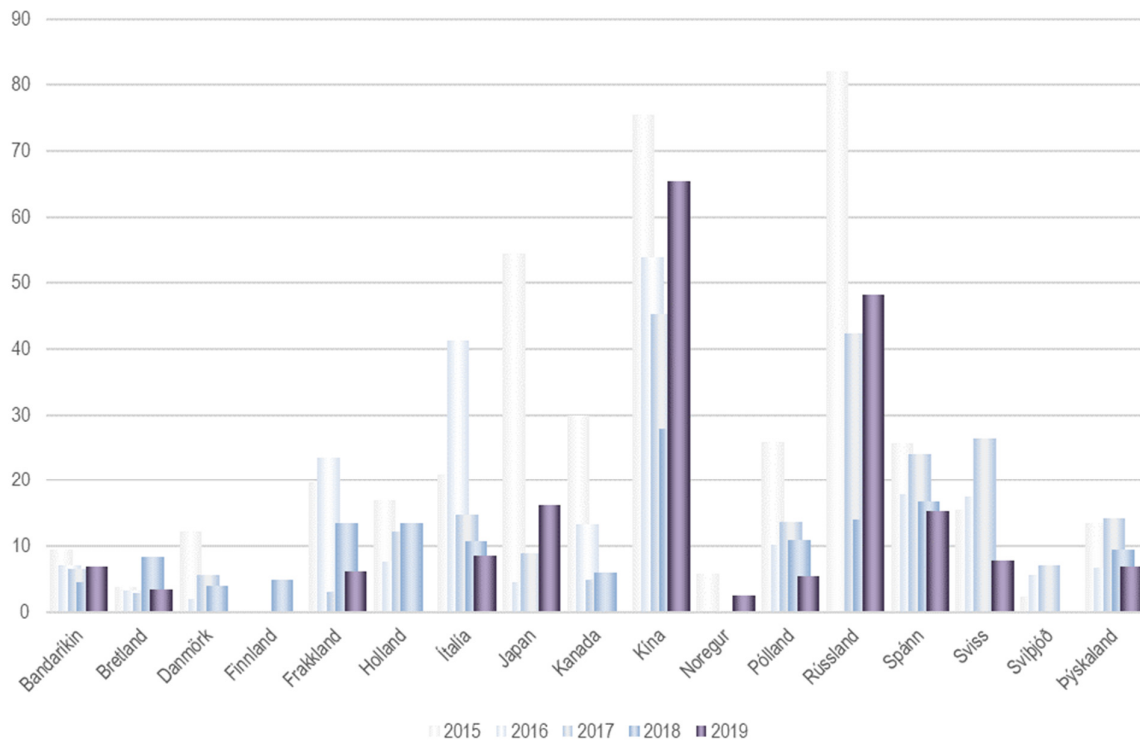

Slasaðir erlendir ferðamenn eftir árstíma 2010 - 2019

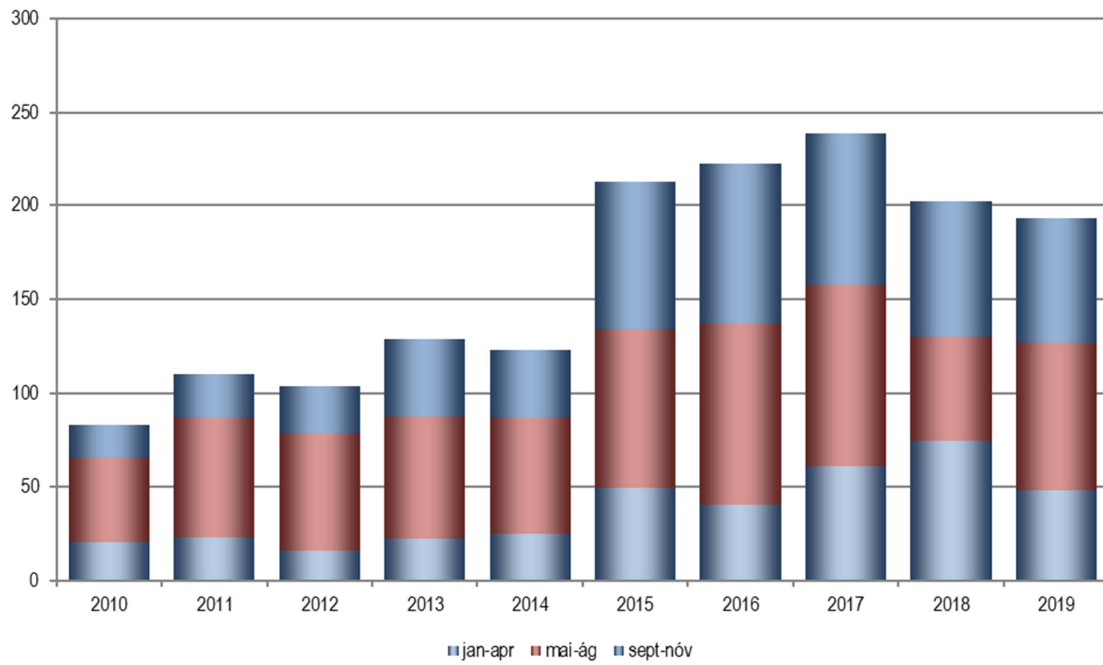

Slasaðir erlendir ferðamenn eftir árstíma 2010 - 2019

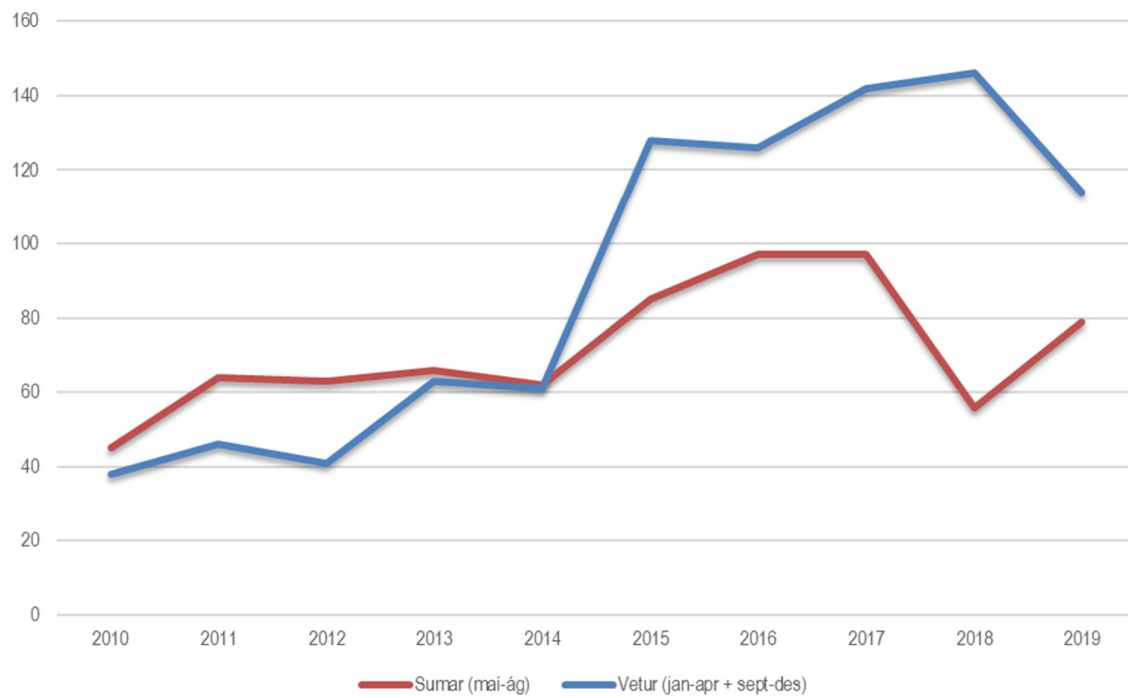

8.4 Erlendir ferðamenn undir stýri sem lenda í slysum 2010-2019

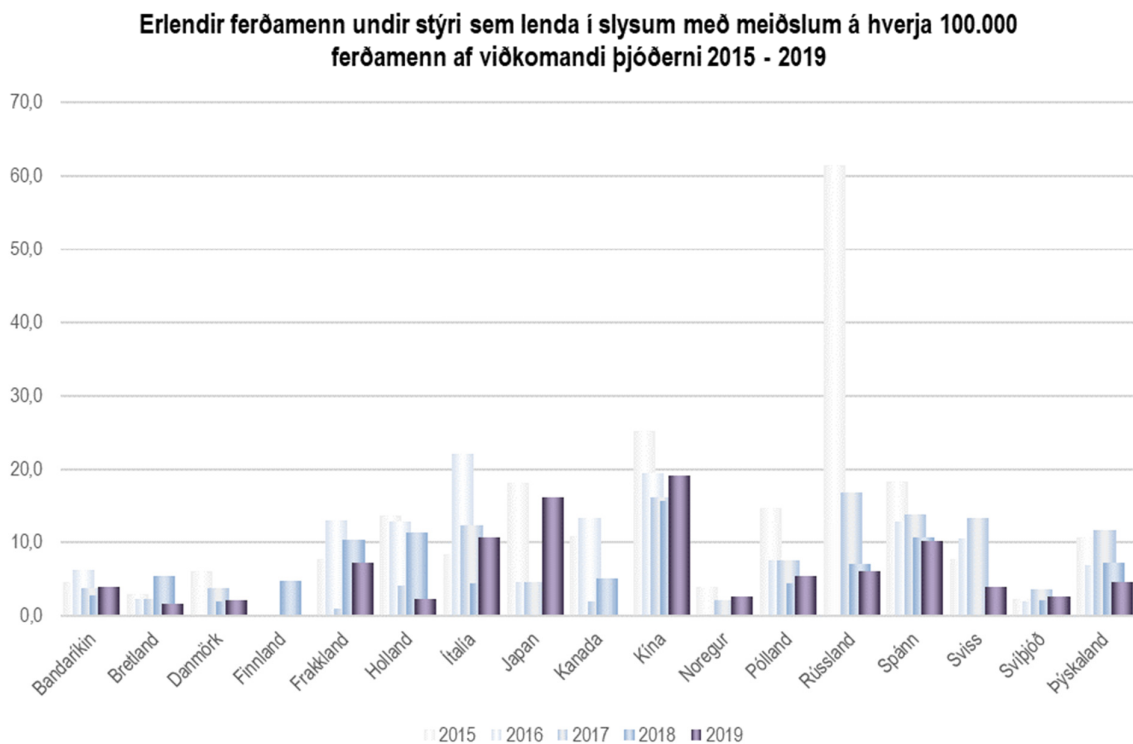
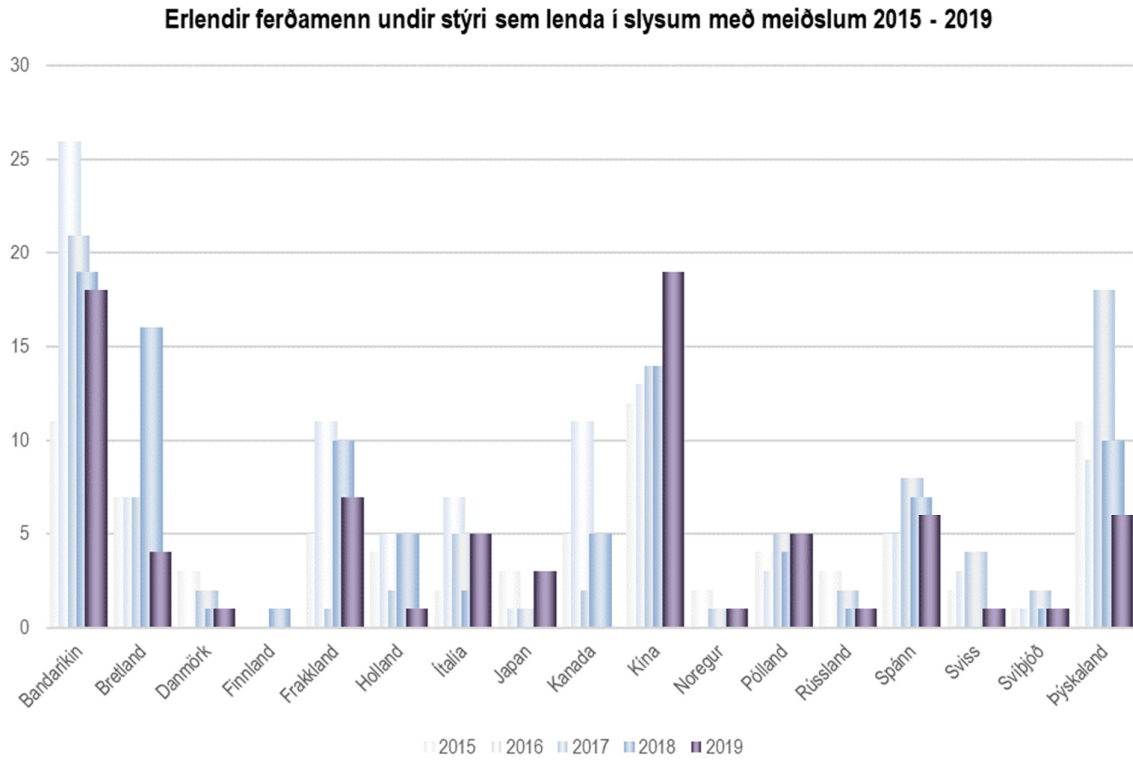

8.5 Slasaðir erlendir ríkisborgarar búsettir á Íslandi 2010-2019

Slasaðir erlendir ríkisborgarar búsettir á Íslandi

	Látnir	Alvarlega slasaðir	Lítið slasaðir	Slasaðir og látnir samtals
2010	1	8	59	68
2011	1	7	82	90
2012	0	6	83	89
2013	0	9	72	81
2014	1	11	96	108
2015	2	16	91	109
2016	2	17	96	115
2017	4	19	113	136
2018	3	10	105	118
2019	1	19	105	125
Samtals	15	122	902	1039

Slasaðir erlendir ríkisborgarar búsettir á Íslandi
2010 - 2019

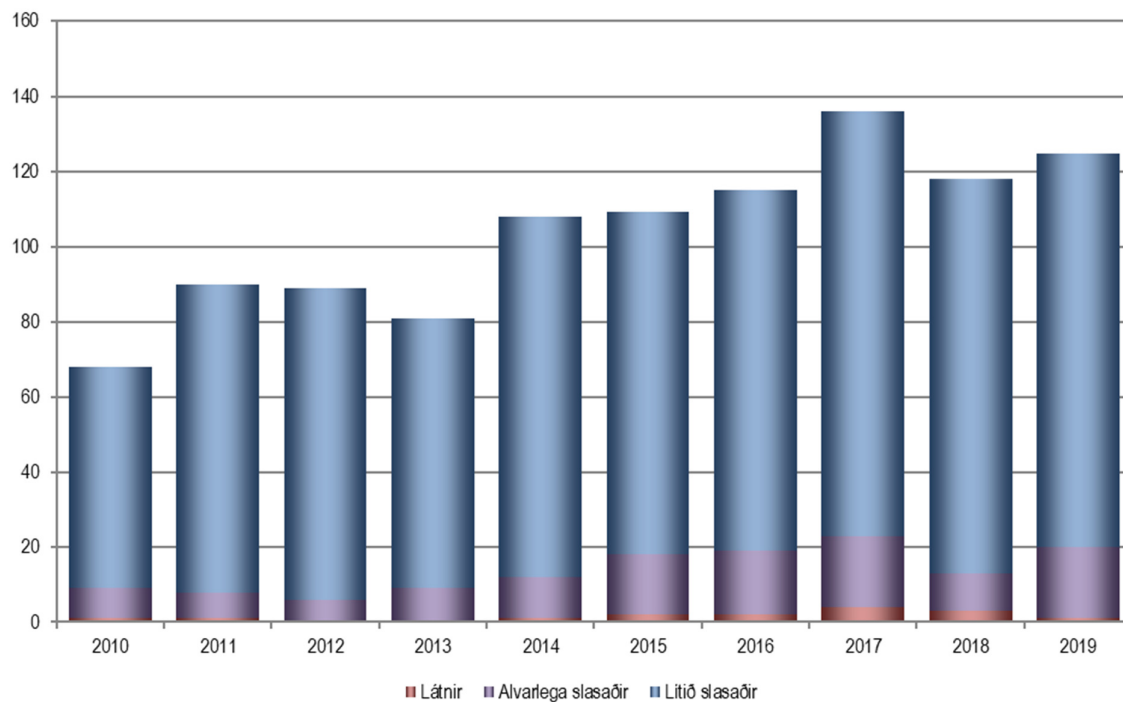

Slasaðir erlendir ríkisborgarar búsettir hérlandis m.v. fjölda þeirra á landinu 2010-2019

	Fjöldi erlendra ríkisborgara sem búsettir eru á Íslandi	Slasaðir erlendir ríkisborgarar búsettir á Íslandi	Látnir og alvarlega slasaðir erlendir ríkisborgarar búsettir á Íslandi	Slasaðir á hverja 10.000 erlendra ríkisborgara	Látnir og alvarlega slasaðir á hverja 100.000 erlendra ríkisborgara
2010	21.701	68	9	31,3	41,5
2011	21.143	90	8	42,6	37,8
2012	20.957	89	6	42,5	28,6
2013	21.446	81	9	37,8	42,0
2014	22.744	108	12	47,5	52,8
2015	24.294	109	18	44,9	74,1
2016	26.485	115	19	43,4	71,7
2017	30.275	136	23	44,9	76,0
2018	37.830	118	13	31,2	34,4
2019	44.270	125	20	28,2	45,2
Meðaltal	27.115	103,9	13,7	39,4	50,4

Öryggi erlendra ríkisborgara sem búsettir eru á Íslandi

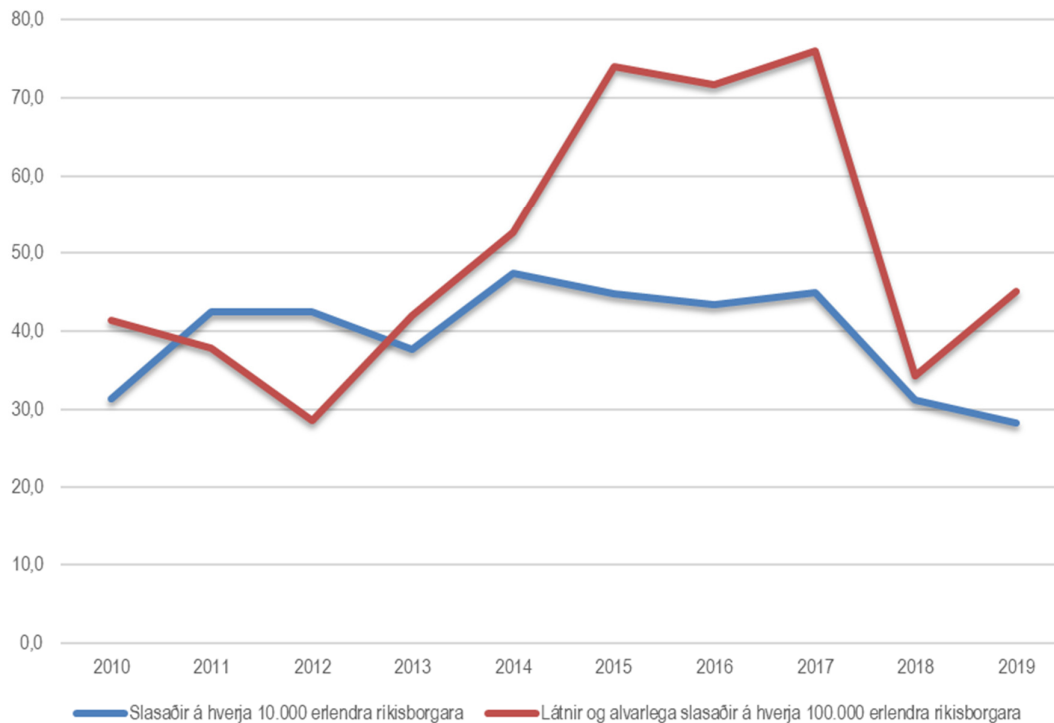

9 Vegfarendahópar

9.1 Slasaðir og látnir eftir vegfarendahópum 2019

	Látnir	Alvarlega slasaðir	Lítið slasaðir	Slasaðir og látnir samtals
Í fólksbílum	3	84	707	794
Í hópferðabílum	0	13	32	45
Í sendibílum og vörubílum	0	6	51	57
Á léttum bifhjólum	0	1	4	5
Á þungum bifhjólum	1	19	19	39
Á reiðhjólum og rafhjólum	0	30	71	101
Fótgangandi	1	20	56	77
Aðrir	1	9	8	18
Samtals	6	182	948	1136

Slasaðir og látnir eftir vegfarendahópum 2019

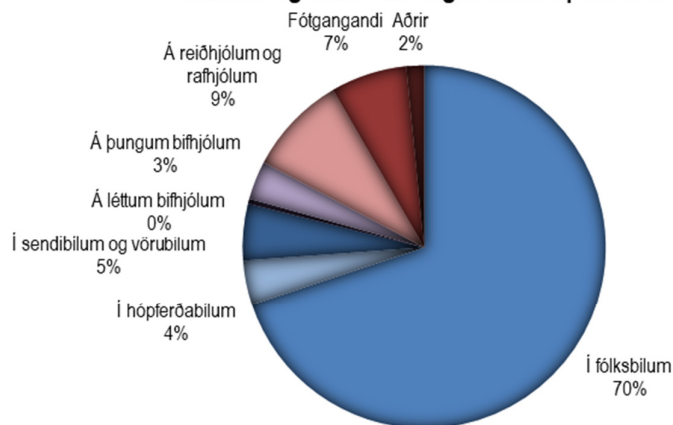

Látnir eftir vegfarendahópum 2019

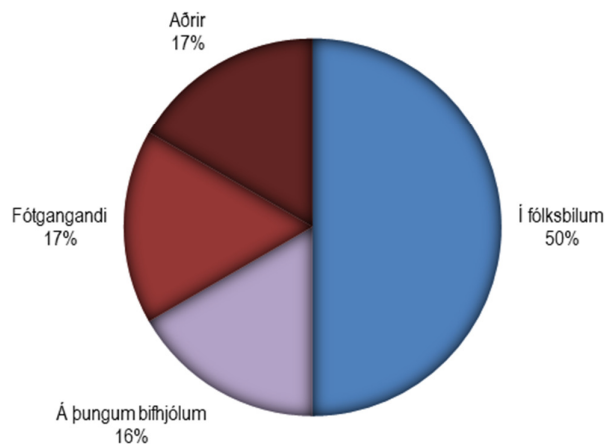

9.2 Ökutæki í slysum og óhöppum 2019

	Banaslys	Alvarleg slys	Slys með litlum meiðslum	Óhöpp án meiðsla	Samtals slys og óhöpp
Fólksbilar	5	112	776	9039	9927
Hóperðabílar	0	9	10	261	280
Sendibílar og vörubílar	1	18	91	1327	1436
Létt bifhjól	0	1	3	5	9
Þung bifhjól	1	19	19	20	58
Reiðhjól	0	31	72	69	172
Önnur og óþekkt	1	13	14	295	322
Samtals	8	203	985	11016	12204

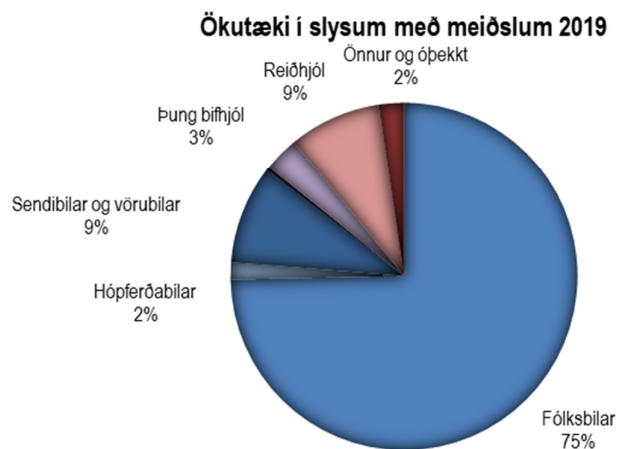
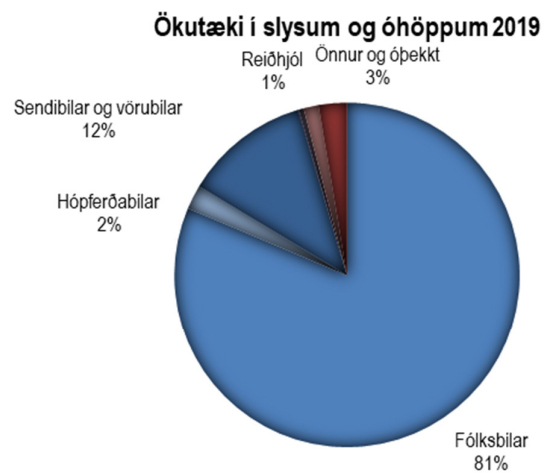

9.3 Slasaðir og látnir eftir vegfarendahópum 2010-2019

	2010	2011	2012	2013	2014	2015	2016	2017	2018	2019
Í fólksbílum	911	888	742	918	821	954	1015	944	921	794
Í hóperðabílum	18	19	20	13	20	32	42	53	28	45
Í sendibílum og vörubílum	57	60	57	62	65	78	79	71	88	57
Á léttum bifhjólum	10	9	10	5	5	2	3	4	5	5
Á þungum bifhjólum	71	65	53	51	54	33	47	48	34	39
Á reiðhjólum og rafhjólum	82	84	89	95	123	118	137	140	120	101
Fótgangandi	96	89	60	76	72	89	87	108	77	77
Aðrir	24	15	13	14	12	18	19	19	16	18
Samtals	1269	1229	1044	1234	1172	1324	1429	1387	1289	1136

Slasaðir og látnir eftir vegfarendahópum 2010 - 2019

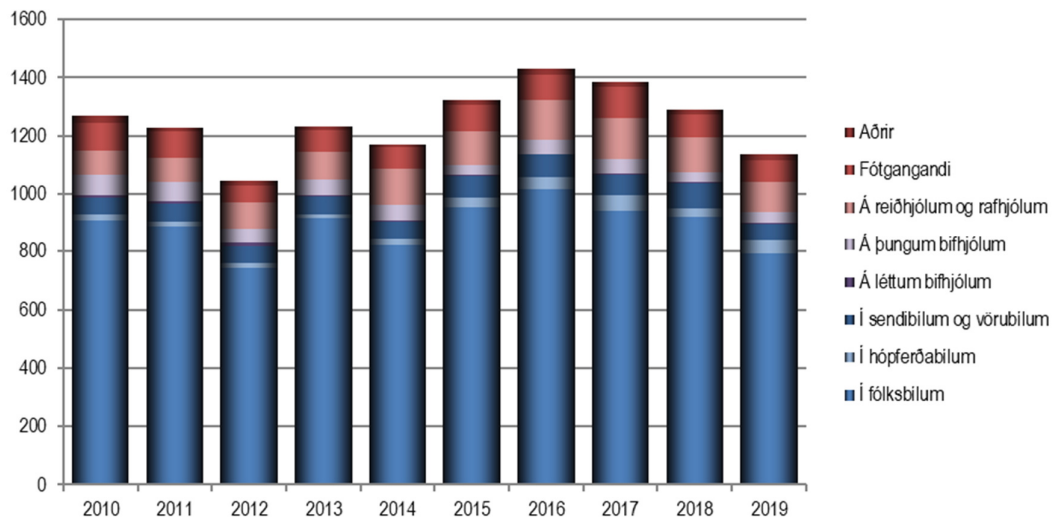

Slasaðir og látnir eftir vegfarendahópum 2010 - 2019

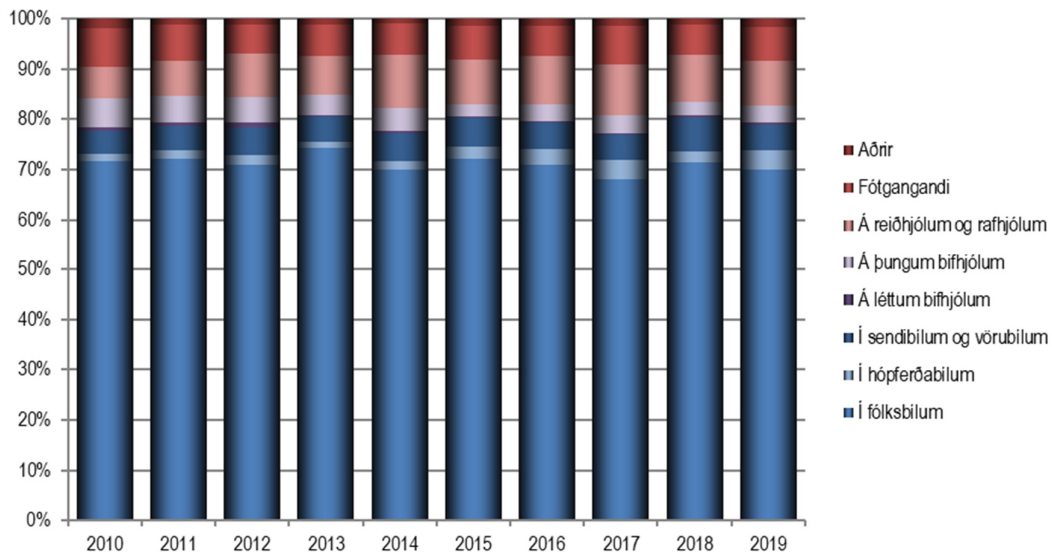

Slasaðir og látnir utan fólksbifreiða 2010 - 2019

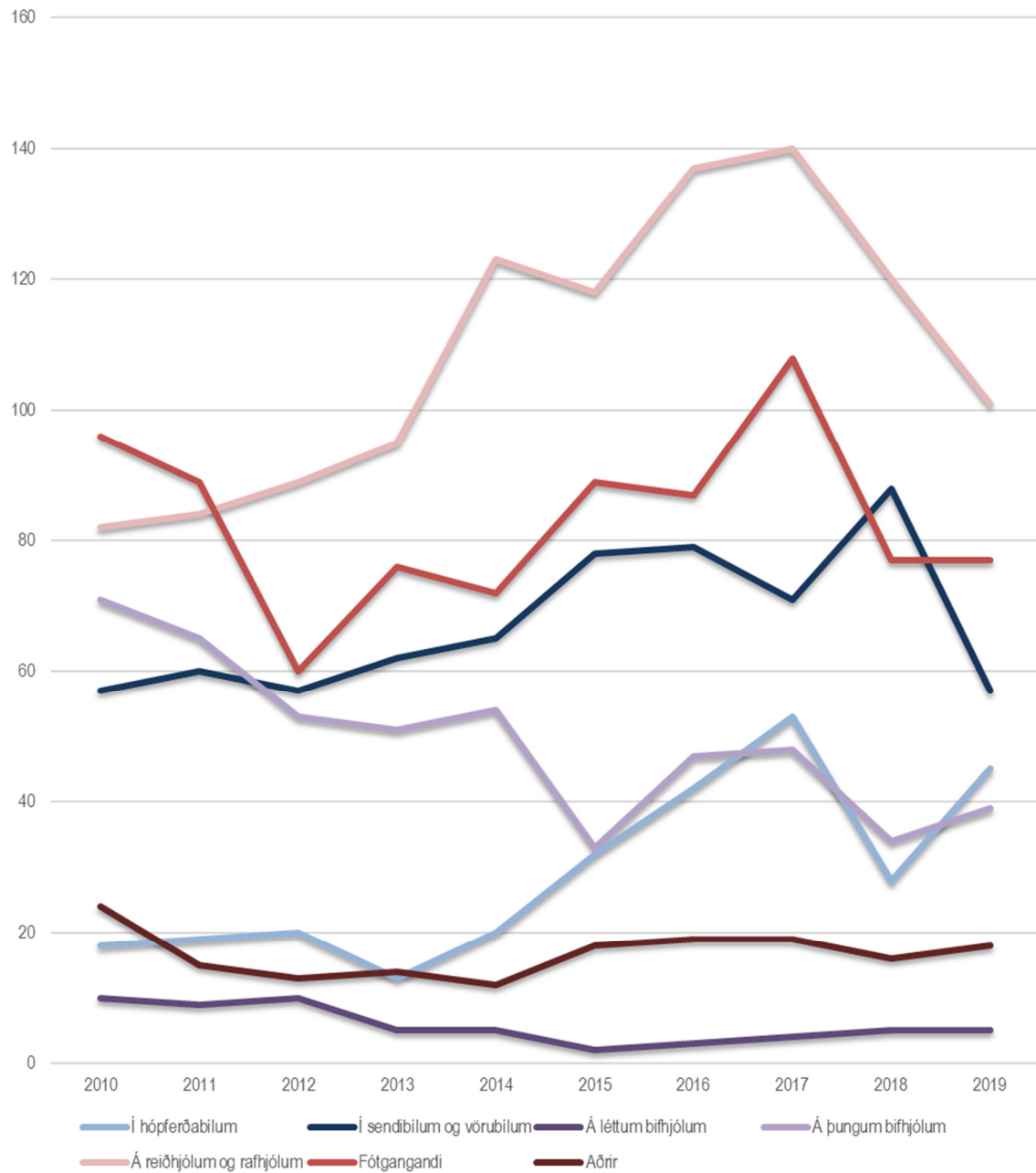

10 Tegundir slysa

10.1 Tegundir slysa og óhappa 2019

	Banaslys	Alvarleg slys	Slys með litlum meiðslum	Óhöpp án meiðsla	Samtals slys og óhöpp	Látnir	Alvarlega slasaðir	Lítið slasaðir	Samtals slasaðir og látnir
Útafakstur og bílveltur	3	34	171	327	532	3	51	257	311
Aftanákeyrsla	0	7	94	1256	1357	0	11	161	172
Framanákeyrsla	1	9	29	536	574	1	20	72	93
Hliðarákeyrsla	0	18	101	1252	1371	0	25	197	222
Ekið á óvarinn vegfaranda	1	44	116	71	231	1	47	118	166
Ekið á hlut á eða við akbraut	0	7	68	682	757	0	7	93	100
Ekið á dýr	0	0	2	51	53	0	0	2	2
Fall af bifhjóli	1	15	12	9	36	1	15	12	28
Annað	0	6	31	1665	1702	0	6	36	42
Samtals	6	140	624	5849	6613	6	182	948	1136

Tegundir slysa með meiðslum 2019

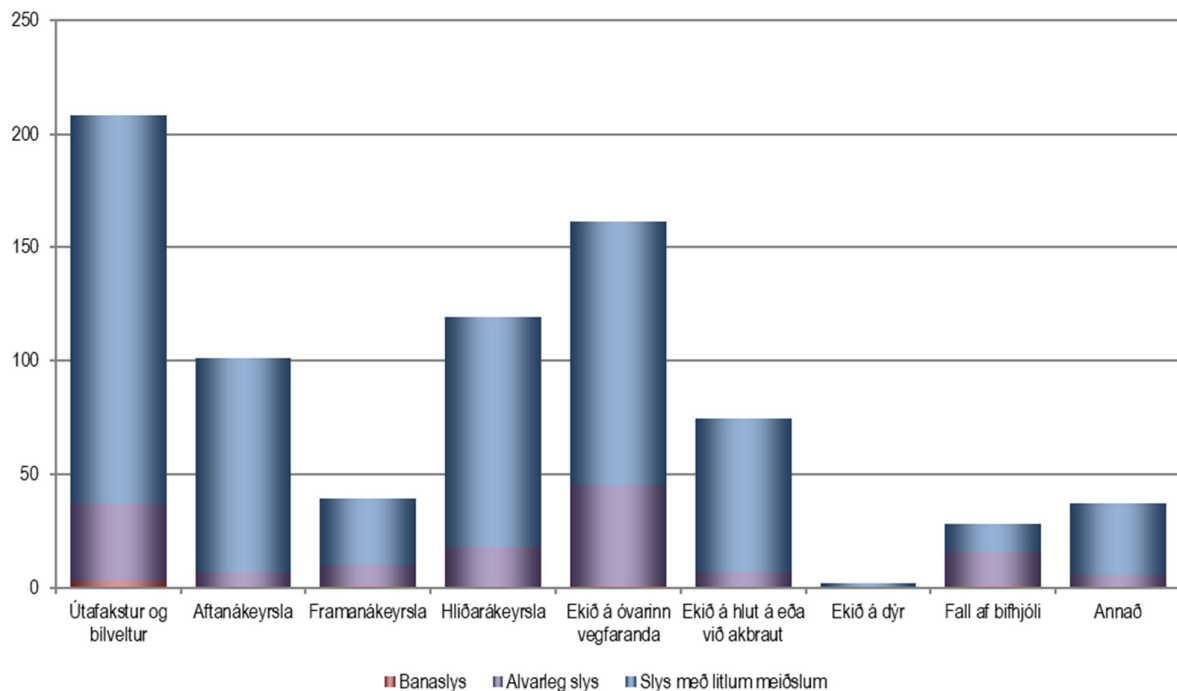

10.2 Tegundir slysa með meiðslum 2010-2019

	2010	2011	2012	2013	2014	2015	2016	2017	2018	2019
Útafakstur og bílveltur	257	265	239	240	212	271	276	245	214	208
Aftanákeyrsla	102	72	76	93	107	108	109	124	119	101
Framanákeyrsla	33	50	25	49	33	39	49	56	59	39
Hliðarákeyrsla	165	128	112	156	149	145	190	166	161	119
Ekið á óvarinn vegfaranda	162	162	132	160	170	191	204	216	187	161
Ekið á hlut á eða við akbraut	85	93	89	63	77	103	88	95	74	75
Ekið á dýr	2	3	1	3	2	4	1	2	4	2
Fall af bifhjóli	43	52	42	32	32	27	36	29	28	28
Annað	34	24	26	26	26	24	33	19	22	37
Samtals	883	849	742	822	808	912	986	952	868	770

Tegundir slysa með meiðslum 2010 - 2019

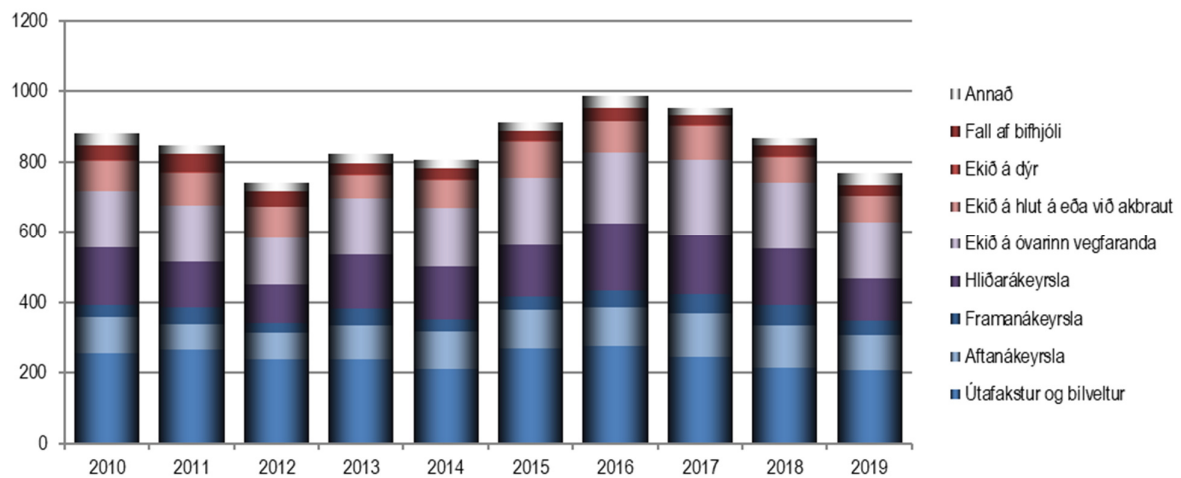

Tegundir slysa með meiðslum 2010 - 2019

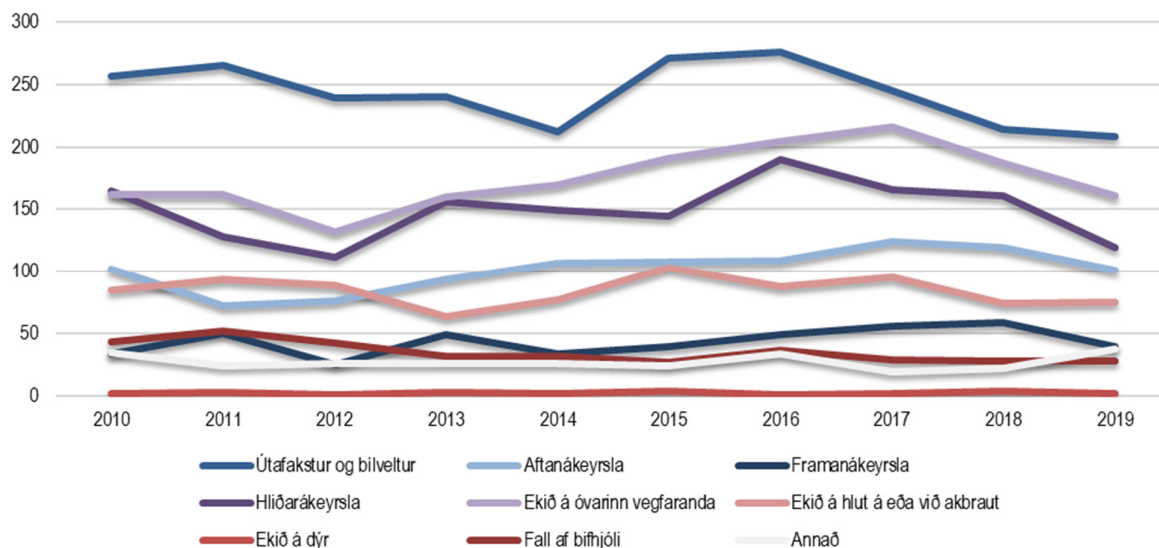

10.3 Tegundir banaslysa 2010-2019

	2010	2011	2012	2013	2014	2015	2016	2017	2018	2019
Útafakstur og bílveltur	1	4	6	5	0	6	5	2	6	3
Aftanákeyrsla	0	0	0	0	0	0	0	1	0	0
Framanákeyrsla	1	2	1	4	2	4	6	3	6	1
Hliðarákeyrsla	2	1	0	2	1	0	3	2	1	0
Ekið á óvarinn vegfaranda	2	4	2	1	0	2	2	2	0	1
Ekið á hlut á eða við akbraut	1	1	0	1	0	2	1	1	1	0
Ekið á dýr	0	0	0	0	0	0	0	0	0	0
Fall af bifhjóli	0	0	0	1	0	0	0	0	0	1
Annað	0	0	0	0	0	2	1	2	1	0
Samtals	7	12	9	14	3	16	18	13	15	6

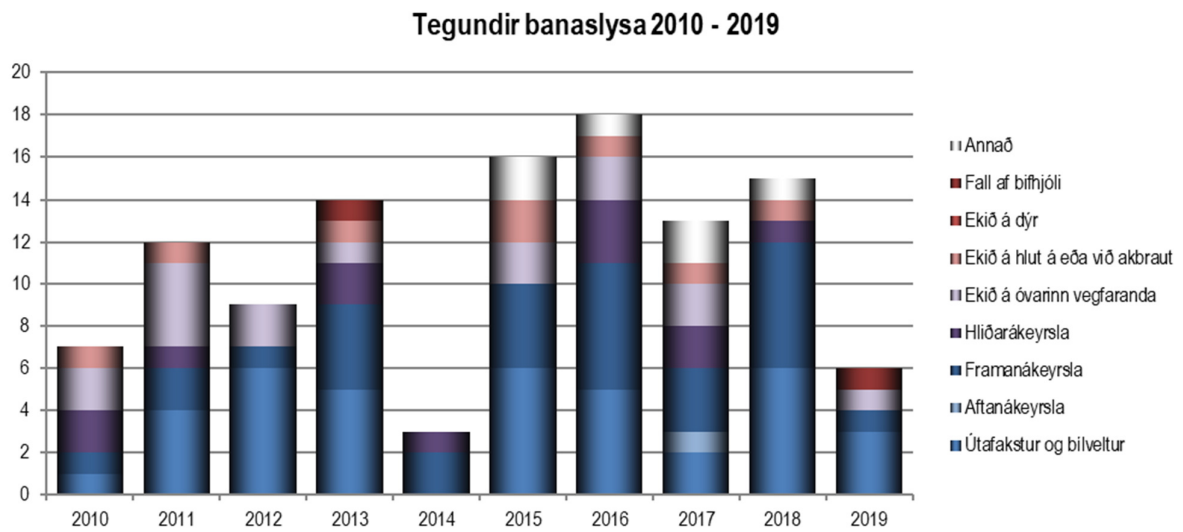

11 Ölvunar- og fíkniefnaakstur

11.1 Slasaðir vegna ölvunaraksturs 2010-2019

	Látnir	Alvarlega slasaðir	Lítið slasaðir	Samtals
2010	3	9	47	59
2011	2	5	53	60
2012	0	6	42	48
2013	2	6	41	49
2014	0	10	34	44
2015	0	4	22	26
2016	3	7	55	65
2017	2	13	54	69
2018	1	10	53	64
2019	0	6	33	39
Samtals	13	76	434	523

Slasaðir vegna ölvunaraksturs 2010 - 2019

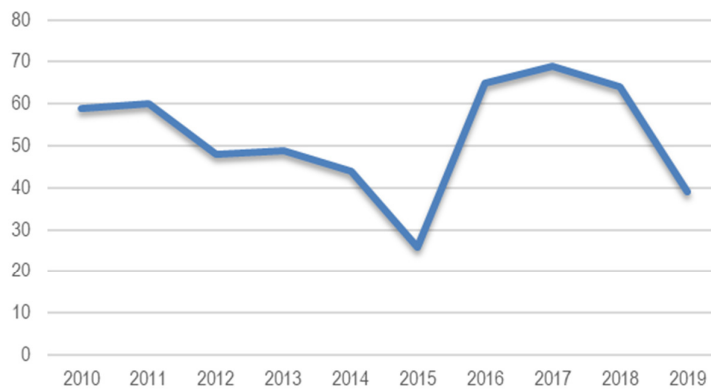

Látnir og alvarlega slasaðir vegna ölvunaraksturs 2010 - 2019



11.2 Slasaðir vegna aksturs undir áhrifum fíkniefna 2010-2019

	Látnir	Alvarlega slasaðir	Lítið slasaðir	Samtals
2010	0	8	26	34
2011	1	2	19	22
2012	1	8	13	22
2013	1	5	16	22
2014	0	4	31	35
2015	0	3	18	21
2016	3	5	38	46
2017	1	8	43	52
2018	0	14	71	85
2019	0	4	32	36
Samtals	7	61	307	375

Slasaðir vegna fíkniefnaaksturs 2010 - 2019

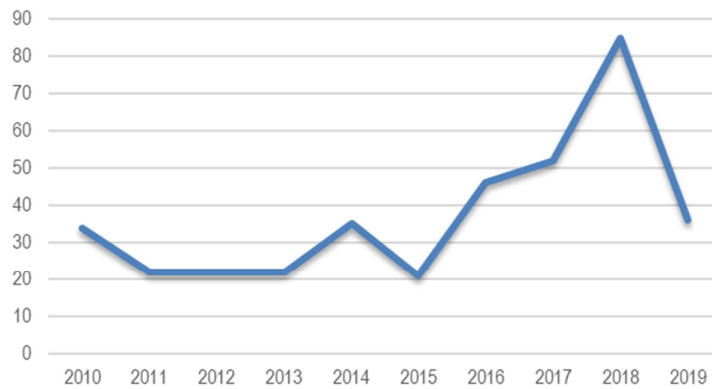

Látnir og alvarlega slasaðir vegna fíkniefnaaksturs 2010 - 2019

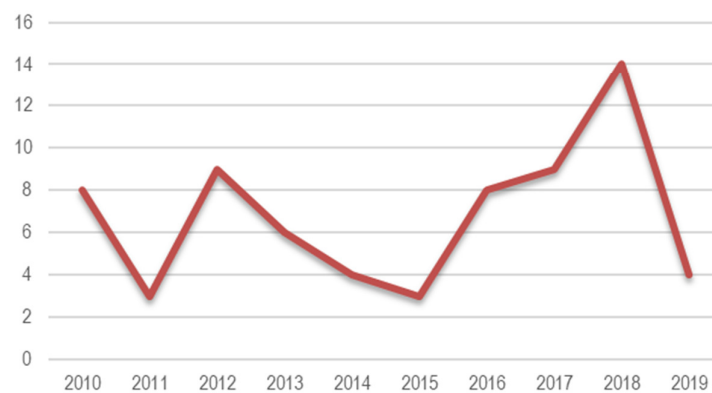

12 Markmið umferðaröryggisáætlunar

	Markmið 2019	Rauntölur 2019	Niðurstaða 2019
Látnum og alvarlega slösuðum fækki árlega um 5%.	181	188	+4%
a. Engin börn, 14 ára og yngri, látist í umferðinni.	1,2	0	-100%
b. Ekki verði banaslys sem rekja má til vanrækslu á notkun öryggisbelta.	4,0	2	-50%
c. Alvarlegum slysum og banaslysum vegna ölvunar- og fíkniefnaaksturs fækki árlega um 5%.	10,83	7	-35%
d. Ungum öikumönnum, 17–20 ára, sem eiga aðild að alvarlegum slysum og banaslysum fækki árlega um 5%.	25	16	-35%
e. Alvarlega slösuðum og látnum á bifhjóli fækki árlega um 5%.	19	21	+10%
f. Alvarlega slösuðum og látnum gangandi vegfarendum fækki árlega um 5%.	24	21	-13%
g. Alvarlega slösuðum og látnum hjólandi vegfarendum fækki árlega um 5%.	31	30	-3%
h. Alvarlega slösuðum og látnum erlendum ríkisborgurum búsettum á Íslandi fækki árlega um 5%.	15	20	+37%
i. Alvarlega slösuðum og látnum erlendum ferðamönnum á hverja 100.000 erlenda ferðamenn fækki árlega um 5%.	2	2,27	+1%
j. Alvarlegum slysum og banaslysum vegna útafaksturs fækki árlega um 5%.	38	37	-3%
k. Alvarlegum slysum og banaslysum vegna framanákeyrsla fækki árlega um 5%.	14	10	-27%

Staða markmiða 2019

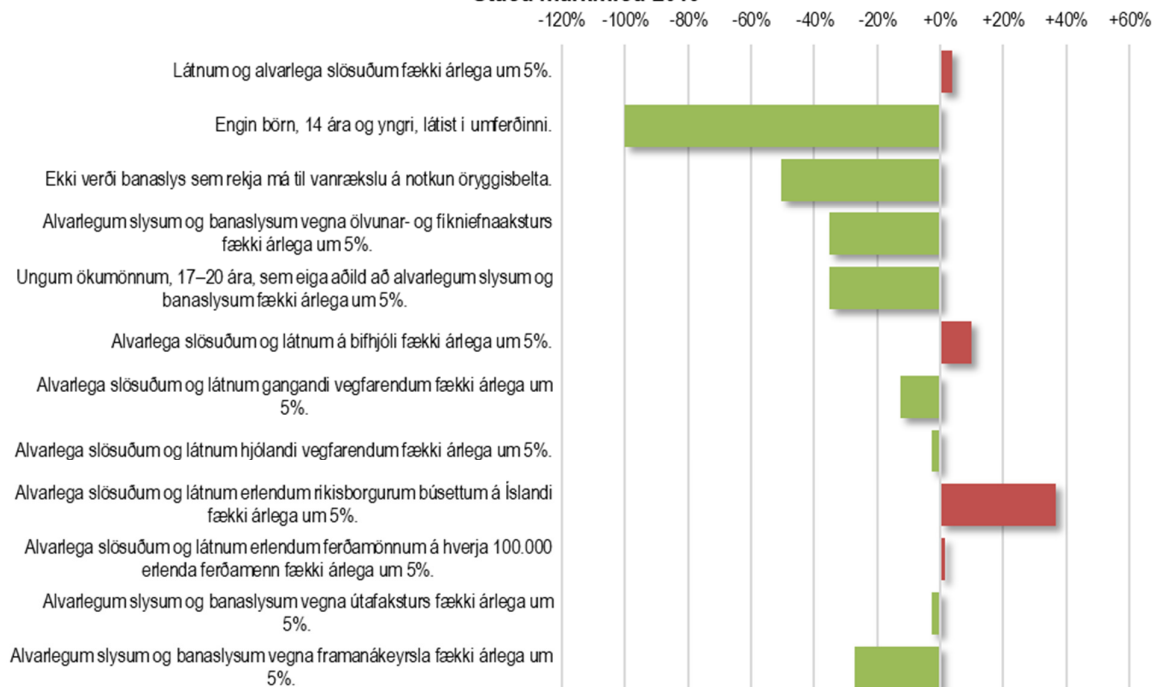

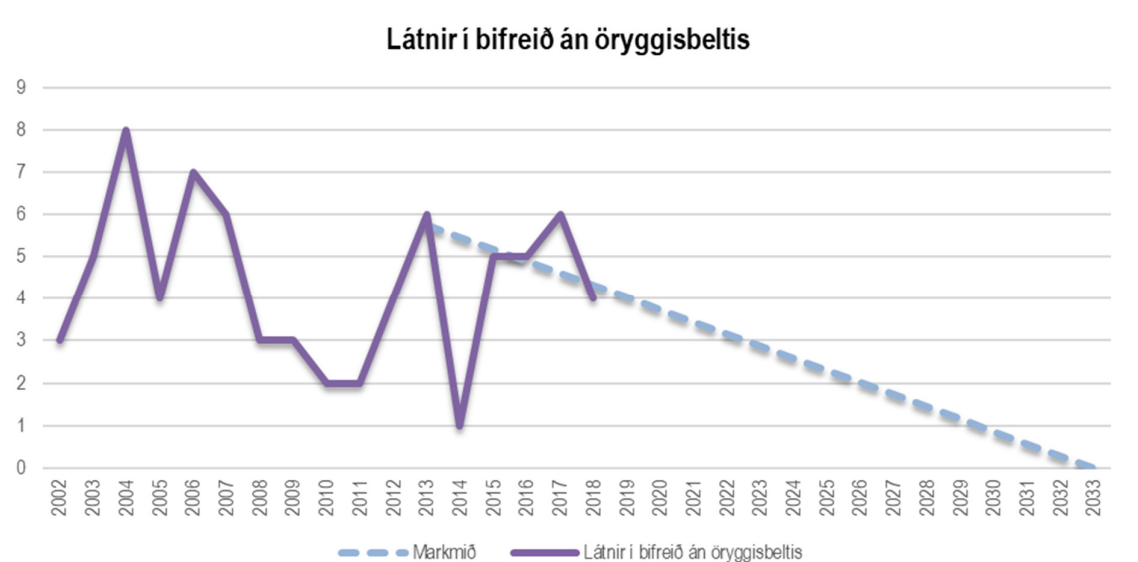
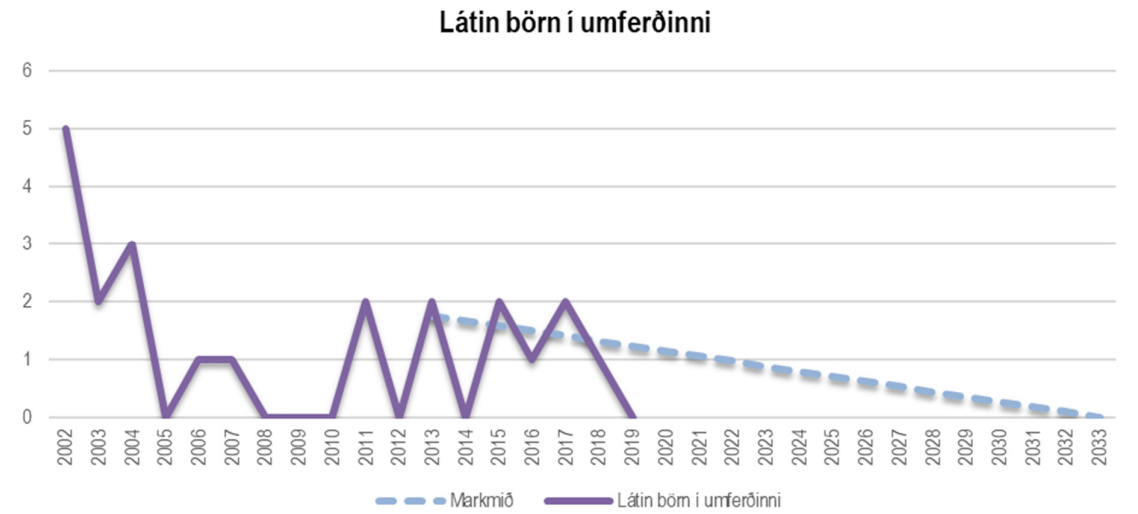
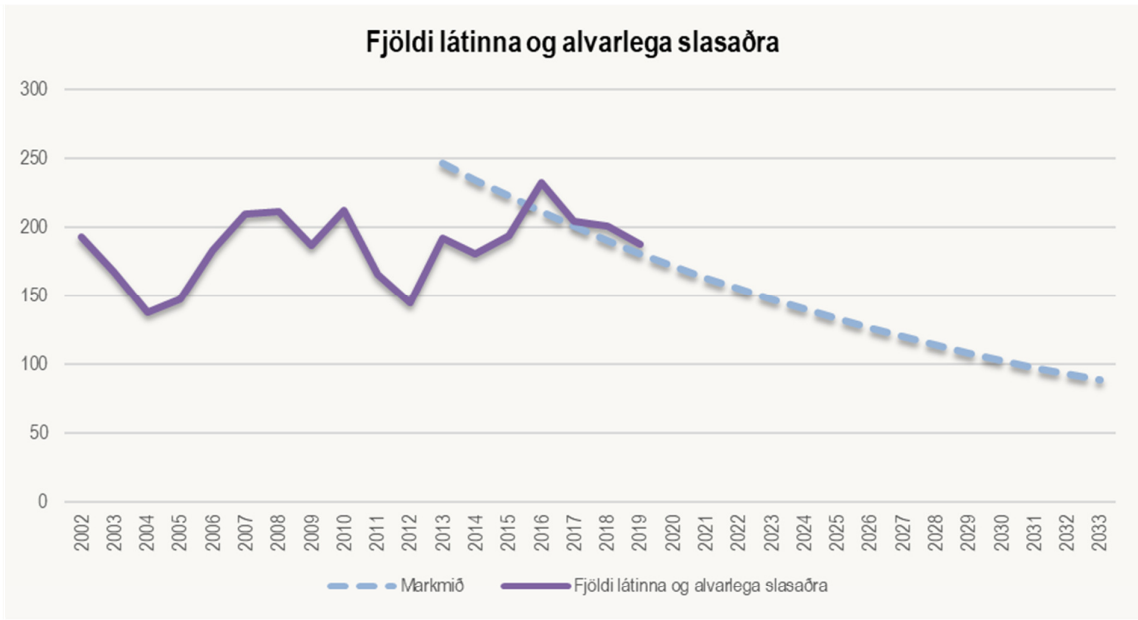

Alvarleg slys og banaslys vegna ölvunar- og fíkniefnaaksturs

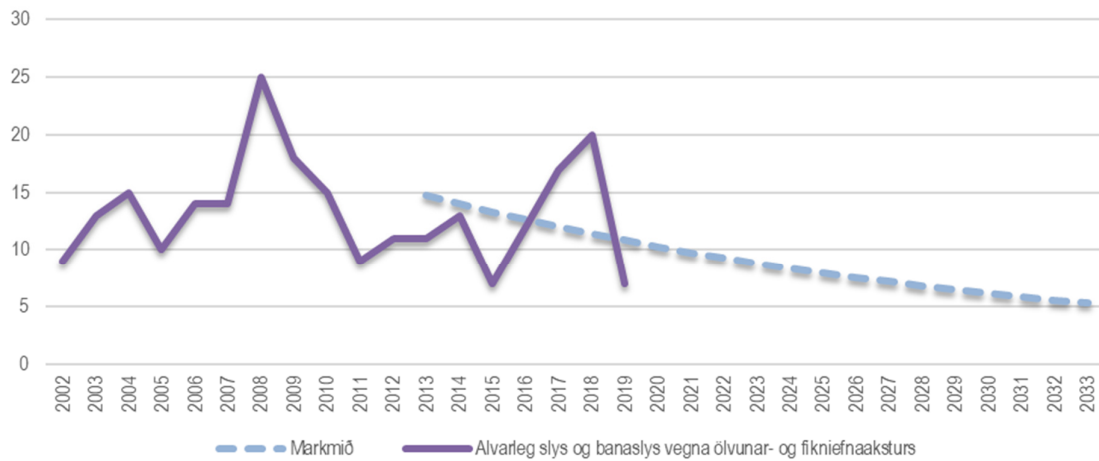

Ungir ökumenn, 17-20 ára, sem eiga aðild að alvarlegum slysum og banaslysum

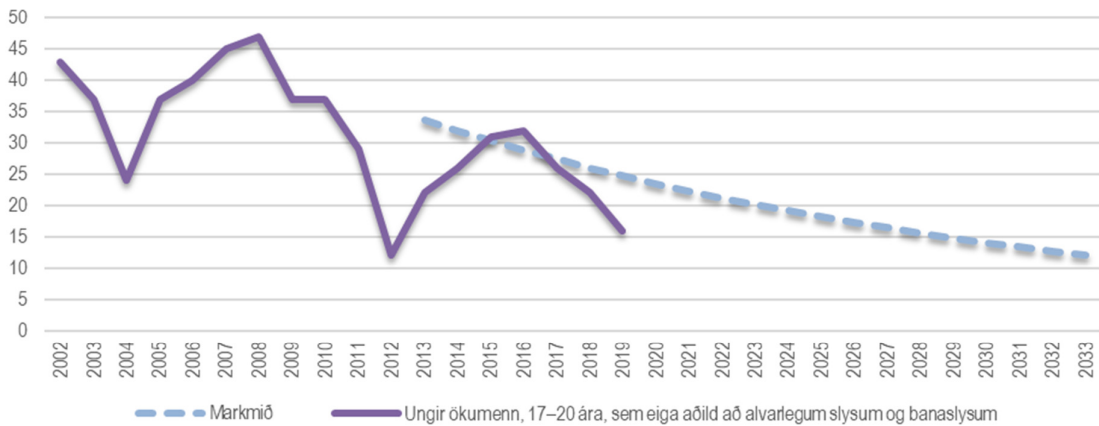

Alvarlega slasaðir og látnir á bifhjóli

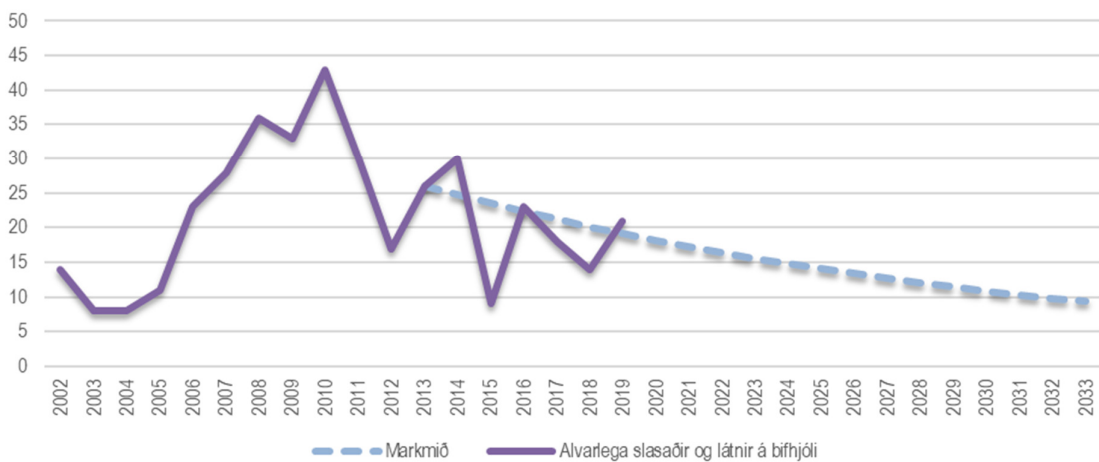

Alvarlega slasaðir og látnir gangandi vegfarendur

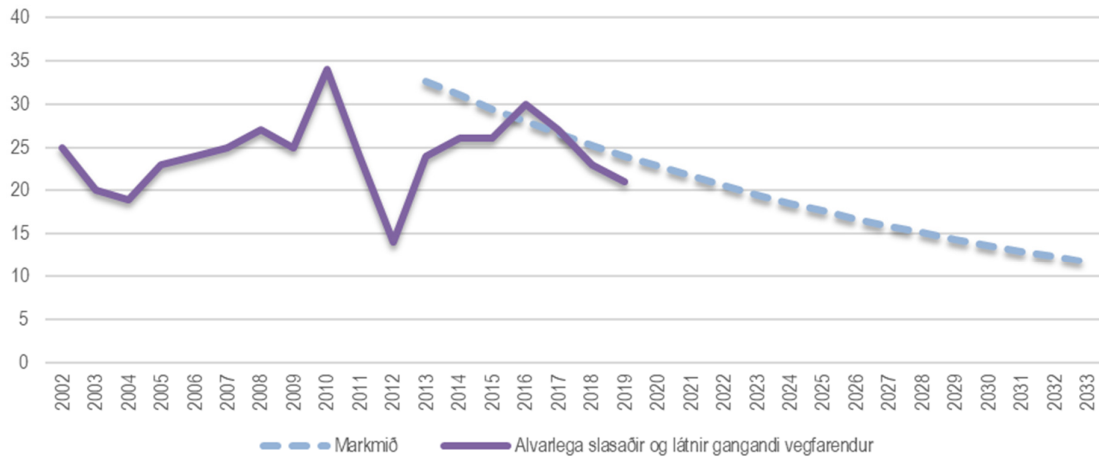

Alvarlega slasaðir og látnir á reiðhjóli

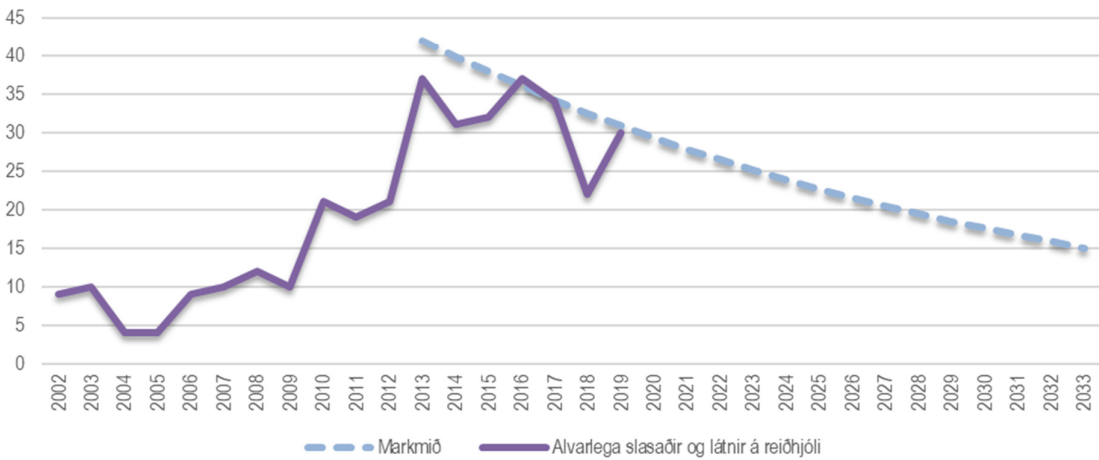

Alvarlega slasaðir og látnir erlendir ríkisborgarar búsettir á Íslandi

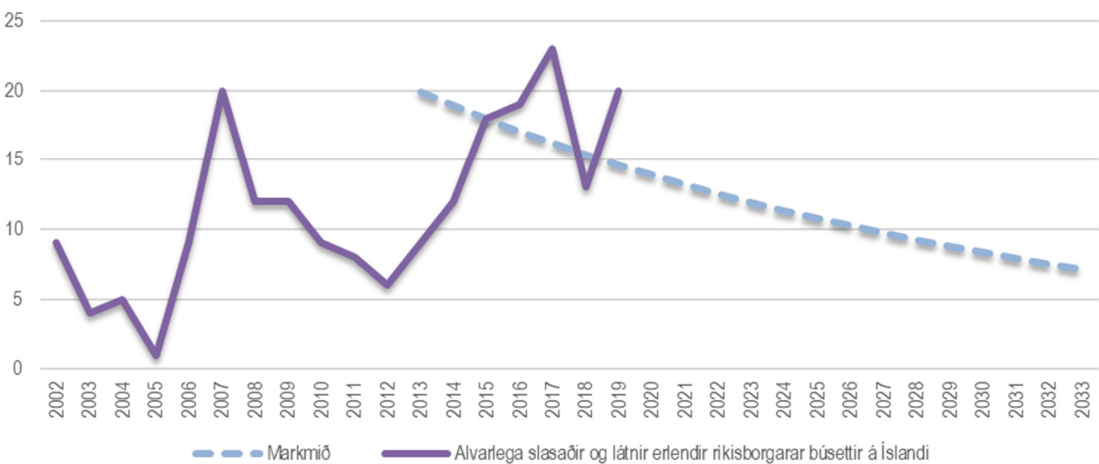

Alvarlega slasaðir og látnir erlendir ferðamenn á hverja 100.000 erlenda ferðamenn

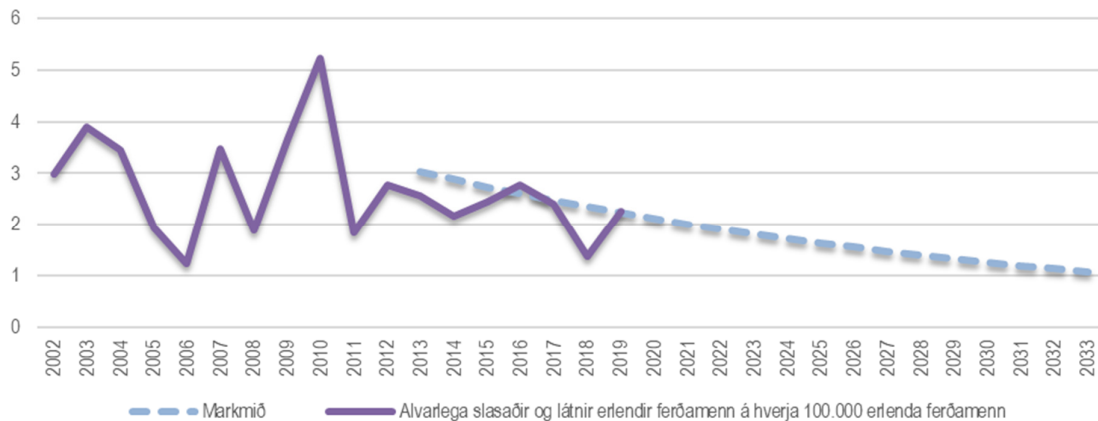

Alvarleg slys og banaslys vegna útafaksturs

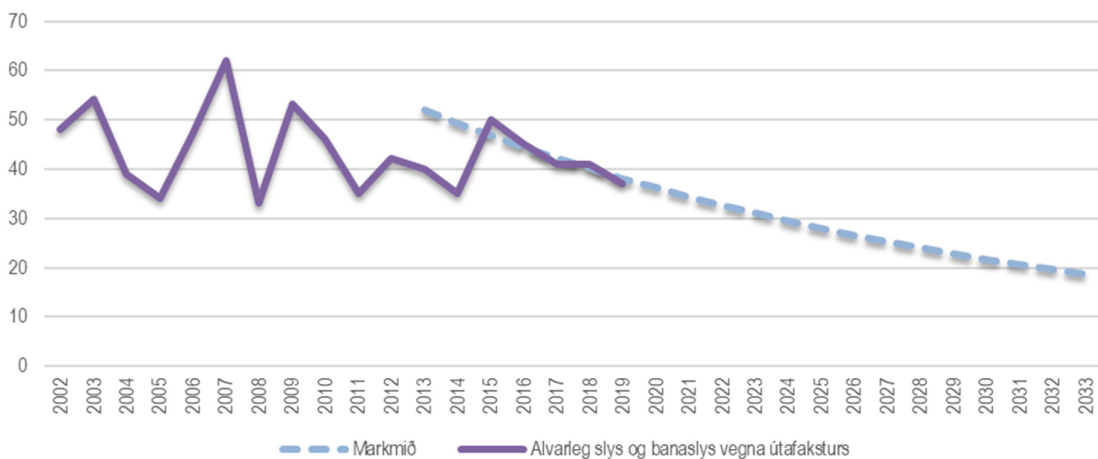

Alvarleg slys og banaslys vegna framanákeysrsla

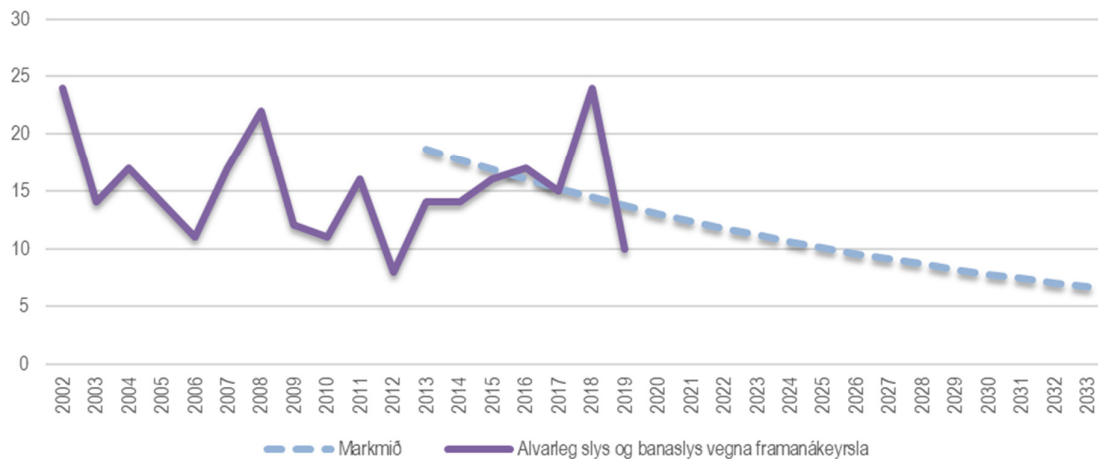

13 Kostnaður við umferðarslys

Kostnaður við hvert umferðarslys, milljónir króna, verðlag 2013

	Banaslys	Alvarleg slys	Slys með litlum meiðslum	Óhöpp án meiðsla
Kostnaður við hvert umferðarslys	659,6	86,4	30,4	1,4

Fjöldi umferðarslysa

	Banaslys	Alvarleg slys	Slys með litlum meiðslum	Óhöpp án meiðsla	Samtals slys og óhöpp
2010	7	182	694	5278	6161
2011	12	145	692	5215	6064
2012	9	115	618	4810	5552
2013	14	160	648	5011	5833
2014	3	161	644	5193	6001
2015	16	155	741	5500	6412
2016	18	183	785	5801	6787
2017	13	156	783	5870	6822
2018	15	155	698	6314	7182
2019	6	140	624	5849	6619
Meðaltal	11,3	155	693	5484	6343

Kostnaður við umferðarslys, milljarður króna

	Banaslys	Alvarleg slys	Slys með litlum meiðslum	Óhöpp án meiðsla	Samtals slys og óhöpp
2010	4,6	15,7	21,1	7,4	48,8
2011	7,9	12,5	21,0	7,3	48,8
2012	5,9	9,9	18,8	6,7	41,4
2013	9,2	13,8	19,7	7,0	49,8
2014	2,0	13,9	19,6	7,3	42,7
2015	10,6	13,4	22,5	7,7	54,2
2016	11,9	15,8	23,9	8,1	59,7
2017	8,6	13,5	23,8	8,2	54,1
2018	9,9	13,4	21,2	8,8	53,3
2019	4,0	12,1	19,0	8,2	43,2
Meðaltal	7,5	13,4	21,1	7,7	49,6

Kostnaður við umferðarslys, milljarðar króna

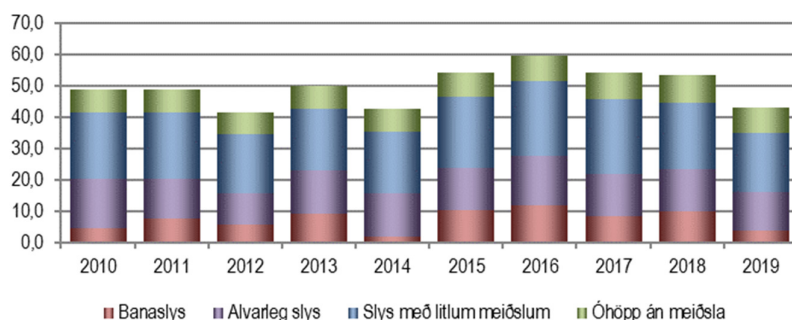

14 Samanburður við Norðurlönd

Fjöldi látinna á Norðurlöndum

	Ísland	Danmörk	Noregur	Svíþjóð	Finnland
2010	8	272	210	290	270
2011	12	221	169	314	292
2012	9	175	154	296	254
2013	15	185	190	264	255
2014	4	183	149	275	225
2015	16	167	125	265	250
2016	18	215	135	263	240
2017	16	183	107	254	212
2018	18	175	108	325	223
2019	6	205	110	223	205
Meðaltal	12,2	198	146	277	243

Fjöldi látinna á Norðurlöndum á hverja 100.000 íbúa

	Ísland	Danmörk	Noregur	Svíþjóð	Finnland
2010	2,5	4,9	4,3	3,1	5,0
2011	3,8	4,0	3,4	3,3	5,4
2012	2,8	3,1	3,1	3,1	4,7
2013	4,7	3,3	3,8	2,8	4,7
2014	1,2	3,3	2,9	2,9	4,1
2015	4,9	3,0	2,4	2,7	4,6
2016	5,4	3,8	2,6	2,7	4,4
2017	4,7	3,2	2,0	2,5	3,9
2018	5,2	3,0	2,0	3,2	4,0
2019	1,7	3,5	2,1	2,2	3,7
Meðaltal	3,7	3,5	2,9	2,8	4,5

Fjöldi látinna á Norðurlöndum á hverja 100.000 íbúa

