



Umferðarslys á Íslandi

2018

Skýrsla um umferðarslys á Íslandi árið 2018

Efnisyfirlit

INNGANGUR	6
SKÝRINGAR	8
1 UMFERÐARSLYS Á ÍSLANDI – YFIRLIT	9
1.1 Slys og óhöpp eftir mánuðum 2018	9
1.2 Slasaðir og látnir eftir mánuðum 2018	10
1.3 Slys og óhöpp eftir árum 2009-2018.....	11
1.4 Slasaðir og látnir eftir árum 2009-2018.....	12
1.5 Samtals slys og óhöpp eftir mánuðum 2009-2018	13
1.6 Látnir í umferðarslysum 2018	14
1.7 Kort yfir banaslys á Íslandi 2018	15
2 SLYS OG SLASAÐIR EFTIR LANDSHLUTUM	16
2.1 Slys og slasaðir eftir landshlutum 2018	16
2.2 Slasaðir og látnir eftir landshlutum 2009-2018	20
2.3 Slasaðir og látnir á hverja 10.000 íbúa 2018	24
3 VEGIR OG GÖTUR	25
3.1 Hættulegustu gatnamót í þéttbýli	25
3.1.1 Gatnamót í þéttbýli með flest slys og óhöpp 2014-2018	25
3.1.2 Gatnamót í þéttbýli með flest slys með meiðslum 2014-2018.....	26
3.2 Hættulegustu veghlutar í dreifbýli m.v. lengd	28
3.2.1 Veghlutar í dreifbýli með flest slys og óhöpp m.v. lengd 2014-2018	28
3.2.2 Veghlutar í dreifbýli með flest slys með meiðslum m.v. lengd 2014-2018.....	29
3.3 Hættulegustu veghlutar í dreifbýli m.v. umferðarmagn.....	31
3.3.1 Veghlutar í dreifbýli með flest slys og óhöpp m.v. umferðarmagn 2014-2018	31
3.3.2 Veghlutar í dreifbýli með flest slys með meiðslum m.v. umferðarmagn 2014-2018	32
4 DREIFBÝLI OG ÞÉTTBÝLI	34
4.1 Slys og slasaðir í þéttbýli og dreifbýli 2018.....	34
4.2 Hlutfall slysa í þéttbýli og dreifbýli 2009-2018.....	35
5 TÍMI SLYSA	36
5.1 Slys eftir vikudögum 2018.....	36
5.2 Slys eftir tíma sólarhrings 2018.....	37

6	ALDUR OG KYN	39
6.1	Aldur og kyn slasaðra.....	39
6.2	Aldur og kyn ökumanna	41
6.3	Slösuð börn	45
6.3.1	Stig meiðsla slasaðra barna	45
6.3.2	Kyn og aldur slasaðra barna	46
6.3.3	Vegfarendahópar slasaðra barna.....	47
6.4	Slasaðir ungir ökumenn, 17-20 ára.....	50
6.5	Slasaðir eldri ökumenn, 67 ára og eldri	52
7	BÚSETA	54
7.1	Fjöldi slasaðra og fjöldi ökumanna eftir búsetu 2018	54
7.2	Fjöldi slasaðra og fjöldi ökumanna eftir búsetu 2013-2017	55
7.3	Fjöldi slasaðra eftir búsetu 2018 m.v. 2013-2017 (Gröf)	56
7.4	Fjöldi ökumanna í slysum eftir búsetu 2018 m.v. 2013-2017 (Gröf)	57
8	ÞJÓÐERNI	58
8.1	Þjóðerni slasaðra	58
8.2	Þjóðerni ökumanna sem lenda í slysum og óhöppum.....	61
8.3	Slasaðir erlendir ferðamenn 2009-2018	64
8.4	Erlendir ferðamenn undir stýri sem lenda í slysum 2009-2018	68
8.5	Slasaðir erlendir ríkisborgarar búsettir á Íslandi 2009-2018.....	69
9	VEGFARENDARHÓPAR	71
9.1	Slasaðir og látnir eftir vegfarendahópum 2018.....	71
9.2	Ökutæki í slysum og óhöppum 2018	72
9.3	Slasaðir og látnir eftir vegfarendahópum 2009-2018.....	73
10	TEGUNDIR SLYSA	75
10.1	Tegundir slysa og óhappa 2018.....	75
10.2	Tegundir slysa með meiðslum 2009-2018.....	76
10.3	Tegundir banaslysa 2009-2018	77
11	ÖLVUNAR- OG FÍKNIEFNAAKSTUR	78
11.1	Slasaðir vegna ölvunaraksturs 2009-2018	78
11.2	Slasaðir vegna aksturs undir áhrifum fíkniefna 2009-2018	79
12	MARKMIÐ UMFERÐARÖRYGGISÁÆTLUNAR	80
13	KOSTNAÐUR VIÐ UMFERÐARSLYS	85
14	SAMANBURÐUR VIÐ NORÐURLÖND	86

Inngangur

Markviss skráning umferðarslysa hófst hér á landi árið 1966. Hugmyndin var sú að fá marktækan samburð á slysatíðni fyrir og eftir árið 1968, þegar hægri umferð tók gildi. Umferðarráð var stofnað árið 1969 og var slysskráningin í höndum þess allar götur fram til ársins 2002 þegar það var sameinað Skráningarstofnunni og úr varð Umferðarstofa. Í tíð Umferðarstofu (2002-2013) var starfi Umferðarráðs á vettvangi slysskráningar haldið áfram og hefur Samgöngustofa nú tekið við keflinu. Tilgangurinn með skráningunni er sá að komast að því hvers konar slys eiga sér stað og hver vettvangurinn og aðstæðurnar eru. Þannig er hægt að nota upplýsingar úr skráningunni til forvarna og breyta og bæta vega- og gatnakerfi þar sem slyshætta skapast.

Umferðarslysskráning Samgöngustofu byggist á lögregluskýrslum sem fengnar eru úr gagnagrunni ríkislögreglustjóra. Í árdaga slysskráningar voru skýrslurnar sendar til Umferðarráðs frá lögreglustjórum og sýslumönnum á pappírformi og skráðar. Árið 1992 varð breyting á tilhögun skráningar sem leiddi til þess að fleiri voru skráðir slasaðir. Þá hóf Umferðarráð að skrá öll umferðarslys á Íslandi, hvort sem um erlenda eða íslenska ríkisborgara var að ræða. Eftir sem áður eru slys Íslendinga í útlöndum ekki skráð í slysskrána. Lögregluskýrslurnar hafa verið færðar yfir í gagnagrunn slysskráningarinnar með stafrænum hætti frá árinu 1998 og frá þeim tíma hefur skráningin verið nákvæmari en áður var. Frá árinu 2007 hafa öll slys verið hnitskráð og frá árinu 2009 hefur verið stuðst við skýrslur frá Aðstoð og Öryggi, sem er verktaki á vegum tryggingafélaganna, samhliða skýrslum lögreglunnar.

Þegar meiðsli verða á fólki í umferðarslysum er ávallt skylt að kalla til lögreglu. Í skráningu Samgöngustofu er meiðslum síðan skipt í tvo flokka, lítil meiðsl og mikil meiðsl. Skilgreining á mati á meiðslum má sjá í kaflanum Skýringar. Vegfarandi telst ekki slasaður nema hann hafi með sannanlegum hætti verið fluttur á sjúkrahús, heilsugæslustöð eða undir læknishendur með sjúkrabifreið, lögreglubifreið, þyrlu eða hann komi til lögreglu og gefi skýrslu um að hann hafi leitað læknaaðstoðar vegna meiðsla.

Rannsóknir sem gerðar hafa verið á umferðarslysum sýna að hin opinbera skráning nær ekki til allra þeirra sem slasast hafa í umferðinni. Mismunandi er eftir vegfarendahópum hve margir slasaðir eru skráðir en sérstaklega má gera ráð fyrir að slys á hjólréiðamönnum séu vanskráð. Umferðarslys eru stundum tilkynnt til lækna eða sjúkrastofnana en ekki lögreglu. Skiptir þá miklu hver alvarleiki meiðslanna er og má gera ráð fyrir að þeir sem slasast lítið tilkynni það síður til lögreglu. Stundum kemur fyrir að öikumenn vilja af ýmsum ástæðum ekki tilkynna slys til lögreglu. Sem dæmi um ástæður þess má taka akstur á stolinni bifreið, akstur undir áhrifum áfengis, akstur án ökuréttinda en einnig vanmat á eðli meiðsla.

Það má gera ráð fyrir að slys þar sem meiðsl eru lítil séu vanskráð í hinni opinberu skráningu. Staðreyndin er að sjúkrastofnanir og tryggingafélög skrá mun fleiri minni háttar meiðsl af völdum umferðarslysa en fram kemur í skráningu Samgöngustofu.

Banaslys í umferð er skilgreint þannig að látist maður af völdum áverka sem hann hlýtur í umferðarslysi innan 30 daga frá því að slysið á sér stað þá telst hann hafa látist vegna umferðarslyss. Samanburður á fjölda banaslysa og látinna er í raun það eina sem hægt er að bera saman við önnur lönd af fullu öryggi. Skilgreining á banaslysi fer ekki á milli mála, sama hvert í heiminn er litið og öruggt er að sá látni er skráður í opinberri skráningu.

Árið 2018 var að mörgu leyti gott ár í umferðinni á Íslandi. Flestir mælikvarðar batna frá árinu áður sem aftur var að mestu leyti betra en árið 2016. Árið 2016 var hins vegar sérstaklega slæmt ár í umferðinni og samburður við árin þar á undan er ekki sérlega hagstæður fyrir árið 2018. Fjöldi látinna árið 2018 var 18 manns og eru nú komin fjögur ár í röð þar sem fjöldi látinna er 16-18 en árin þar á undan var fjöldi látinna iðulega minni. Þó skal því haldið til haga að síðustu tíu ár (2009-2018) létust 133 í umferðinni á Íslandi en árin tíu þar á undan (1999-2008) létust 229. Því má segja að 96 mannlíf hafi bjargast á síðustu tíu árum eða u.þ.b. tíu á ári.

Fjöldi látinna hækkar úr 16 í 18 á milli ára en að öðru leyti sjáum við fækkun hvað varðar fjölda slasaðra. Alvarlega slösuðum fækkar úr 189 í 183 (3%) og sjáum við því örlitla fækkun í fjölda alvarlega slasaðra og látinna samtals; úr 205 í 201. Lítið slösuðum fækkar einnig, úr 1182 í 1088. Heildarfjöldi slasaðra minnkar því úr 1387 í 1289 á milli ára eða um 7%.

Við samburð við önnur lönd þarf ætíð að notast við fjölda látinna m.v. höfðatölu. Fjöldi slysa og slasaðra er ekki raunhæfur samburður í dag og skýrist það bæði af mismunandi skilgreiningum á meiðslum og mismunandi umfangi skráningar (og þá mismikilli vanskráningu). Samanburður við hin Norðurlöndin sýnir að árangur Íslands er ekki góður þetta árið. Erum við með flesta látna m.v. höfðatölu á Norðurlöndunum fjórða árið í röð en fyrir árið 2015 gerðist það síðast árið 2006. Nánar má sjá um þennan samburð í kafla 14.

Árið 2018 létust 18 einstaklingar í 15 slysum, 12 karlmenn og 6 konur eða stúlkur. Af þessum 18 sem létust voru 9 Íslendingar, 6 erlendir ferðamenn og 3 erlendir ríkisborgarar búsettir hérlendis og létust því jafnmargir Íslendingar og erlendir ríkisborgarar. Einn karlmaður lést vegna ölvunaraksturs en enginn lést vegna fíkniefna. Af fimmtán banaslysum áttu karlmenn sök að máli í fjórtán tilfellum. Tveir létust í þéttbýli en sextán í dreifbýli. 11 af 18 látnum voru 36 ára eða yngri. Tólf létust í fólksbílum, fjórir í sendibílum (þ.á.m. tveir í svokölluðum camper), einn í hópferðabíl og einn á sexhjóli.

Slæmir vegkaflar og slæm gatnamót eru skoðuð í kafla 3. Flest slys og óhöpp verða á gatnamótum Miklubrautar og Kringlumýrarbrautar. Þar á eftir eru annars vegar tvö önnur stór gatnamót við Miklubraut (Háaleitisbraut og Grensásvegur) og hins vegar þrjú gatnamót eða hringtorg í Hafnarfirði; Hringtorg Flatahraun / Fjarðarhraun / Bæjarhraun, hringtorg Reykjanesbraut / Lækjargata og gatnamót við Kaplakrika (Reykjanesbraut / Fjarðarhraun). Þegar kemur að slysum með meiðslum eru gatnamót Miklubrautar og Kringlumýrarbrautar einnig með flest slys. Þar á eftir eru svo gatnamót Reykjanesbrautar og Bústaðavegar, gatnamót Miklubrautar og Grensásvegur og gatnamót Miklubrautar og Háaleitisbrautar.

Slæma vegkafla utanbæjar má annars vegar skoða út frá því hvar flest slys verða (m.v. lengd kaflans) og hins vegar hvar hæsta slysatíðnin er, þ.e. hvar flest slys verða m.v. umferðarmagn (og lengd kaflans). Ef litið er til þeirra staða þar sem flest slys og óhöpp verða sjáum við að verstí kaflí landsins er stuttur kaflí norðan Hvalfjarðarganga að hringtorgi. Sá kaflí er aðeins 480m en á honum áttu sér stað 23 slys og óhöpp síðustu fimm árin. Lendír þessi kaflí því efst á blaði bæði vegna þess hve mörg atvik eiga sér stað en einnig vegna þess hve stuttur hann er. Á eftir honum kemur svo annar stuttur kaflí, kaflinn frá Leifsstöð að hringtorgi. Ef við skoðum hvar flest slys með meiðslum eiga sér stað m.v. lengd kaflans, þá sjáum við kaflann sem er í öðru sæti yfir slys og óhöpp; kaflann frá Leifsstöð að hringtorgi. Flestir verstí kaflarnir hvað þetta varðar eru vegirnir út frá höfuðborgarsvæðinu, enda er þar mesta umferðin.

Þegar skoðuð er slysatíðni, þ.e. hvar flest slys verða m.v. ekna km um veginn fást allt aðrir vegkaflar en þegar aðeins skoðaður slysfjöldi. Flest slys og óhöpp m.v. ekna km (sem er fjöldi bíla sinnum lengd vegkafla) verða á Hrórastunguvegi á Fljótsdalshéraði. Þar urðu 27 slys og óhöpp á fimm árum á 9,2km löngum kafla þar sem 74 bílar aka um að jafnaði yfir árið. Næstu vegir þar á eftir hvað þetta varðar eru Vattarnesvegur sunnan Reyðarfjarðar og Jökuldalsvegur á Fljótsdalshéraði. Því eru þrír verstí vegkaflarnir hvað þetta varðar allir á Austurlandi. Hvað varðar flest slys með meiðslum m.v. ekna km þá er Heydalsvegur (nyrðri helmingur hans) sá verstí. Þar á eftir er 5 km kaflí Norðfjarðarmegin við Norðfjarðargöng og vegurinn um Öxi. Á Austurland því einnig tvo af þremur verstí köflunum þegar kemur að tíðni slysa með meiðslum. Nánar má sjá um slæma vegkafla og gatnamót í kafla 3.

Hæst hlutfall Grindvíkinga og Selfyssinga slasast í umferðinni þegar skoðaður er fjöldi slasaðra sem búa í stærstu þéttbýlisstöðunum m.v. íbúafjölda á viðkomandi stað. Ef skoðaðir eru landshlutar eru þeir flestir nokkuð jafnir, með um 3,5 slasaða á hverja 1000 íbúa. Undantekning frá því eru höfuðborgarsvæðið (2,5) og Suðurland (rúmlaga 3) sem og Vesturland með um 3,8. Flestir öikumenn sem lenda í slysum m.v. íbúafjölda koma frá Akranesi og Egilsstöðum. Nánar má sjá um slasaða og öikumenn út frá búsetu þeirra í kafla 7.

Slösuðum af völdum ölvunaraksturs fækkar aðeins á milli ára (úr 69 í 64) en slösuðum af völdum fíkniefnaaksturs fjölga umtalsvert á milli ára, úr 52 í 85 en árið 2017 var það versta fram að því (52) og árið 2016 var einnig það versta fram að því hvað þetta varðar (46). Má því sjá að fleiri slasast af völdum fíkniefna heldur en ölvunaraksturs.

Slysamarkmið umferðaröryggisáætlunar má sjá í kafla 12. Þar sést að við erum 5% frá því að ná yfirmarkmiðinu um 5% fækkun látinna og alvarlega slasaðra á ári. Markmiðið var 191 en niðurstaðan var 201 alvarlega slasaðir og látinir. Undirmarkmiðin náðust flest og var áberandi góður árangur er varðar slasaða erlenda ferðamenn, slasaða bifhjólamaenn og slasaða hjólréiðamenn þó hugsanlega megi þakka slæmu sumarveðri fyrir árangur í tveimur síðarnefndu. Ekki gengu þó allir mælikvarðar vel og er áberandi að við erum fjarri markmiðum er varðar fíkniefnaakstur eins og áður kom fram og framanákeyslur. Nánar má sjá um markmiðin í kafla 12.

Til glöggvunar eru hér fyrir aftan birtar nokkrar skýringar sem notaðar hafa verið við skráninguna og voru á sínum tíma teknar saman af Framkvæmdanefnd hægri umferðar er hún hóf söfnun upplýsinga um umferðarslys árið 1967. Jafnframt er skýrð alþjóðleg flokkun á slysum með meiðslum.

Skýringar

Umferðarslys:

Umferðarslys er það óhapp sem a.m.k. eitt ökutæki á hreyfingu á aðild að og á sér stað á opinberum vegi, einkavegi eða svæði sem opið er almennri umferð.

Vegur:

Vegur, gata, götuslóði, torg, brú, húsasund, stígur eða þess háttar sem notað er til almennrar umferðar. Hér talið til vegar: Almenn bifreiðastæði, bryggja, bensínstöð o.þ.h.

Vegfarandi:

Maður sem fer um veg eða er staddur á vegi eða í ökutæki á vegi.

Ökutæki:

Tæki sem aka má á hjólum, beltum, völtum eða meiðum og eigi rennur á spori.

Vélknúð ökutæki:

Sérhvert tæki með aflvél til að knýja það áfram. Þar á meðal dráttarvélar og vinnuvélar sem eru þannig gerðar. Slys sem dráttarvél eða vinnuvél á hlut að er í þessari skráningu aðeins talið umferðarslys hafi slysið orðið er vélin var notuð til aksturs á vegi sem opin var til almennrar umferðar.

Þéttbýli - dreifbýli:

Samkvæmt umferðarlögum er annar hámarkshraði leyfður í þéttbýli en utan þéttbýlis og er þetta víðast hvar gefið til kynna með umferðarmerkjum á mörkum þéttbýlis. Við þessi mörk hefur yfirleitt verið miðað í skráningunni.

Banaslys:

Maður telst látinn af völdum umferðarslyss ef hann deyr af afleiðingum þess innan 30 daga.

Slys með meiðslum:

Mikil meiðsl:

Beinbrot, heilahristingur, innvortis meiðsl, kramin líffæri, alvarlegir skurðir og rifnir vefir, alvarlegt lost (taugaáfall) sem þarfnast lækni meðferðar og sérhver önnur alvarleg meiðsl sem hafa í för með sér nauðsynlega dvöl á sjúkrahúsi.

“Serious injuries – Fractures, concussion, internal lesions, crushing, severe cuts and laceration, severe general shock requiring medical treatment and any other serious lesions entailing detention in hospital.” (Economic Commission for Europe, Geneva)

Lítil meiðsl:

Annars flokks meiðsl, svo sem tognun, liðskekkja eða mar. Fólk sem kvartar um lost (taugaáfall) en hefur ekki orðið fyrir öðrum meiðslum, ber ekki að telja nema það hafi greinileg einkenni losts (taugaáfalls) og hafi hlotið lækni meðferð samkvæmt því.

“Slight injuries – Secondary injuries such as sprains or bruises. Persons complaining of shock, but who have not sustained other injuries should not be considered in the statistics as having been injured unless they show very clear symptoms of shock and have received medical treatment or appeared to require medical attention”. (Economic Commission for Europe, Geneva)

Flokkun á slysum með meiðslum er alþjóðleg flokkun ECE sbr. skýringar hér að ofan.

1 Umferðarslys á Íslandi – Yfirlit

1.1 Slys og óhöpp eftir mánuðum 2018

	Banaslys	Alvarleg slys	Slys með litlum meiðslum	Samtals slys með meiðslum	Óhöpp án meiðsla	Samtals slys og óhöpp
janúar	3	13	76	92	596	688
febrúar	0	10	60	70	602	672
mars	1	14	44	59	441	500
apríl	1	10	48	59	405	464
maí	1	13	56	70	512	582
júní	4	13	58	75	577	652
júlí	1	17	40	58	527	585
ágúst	0	19	65	84	572	656
september	1	14	67	82	529	611
október	1	6	71	78	579	657
nóvember	1	15	55	71	480	551
desember	1	11	58	70	494	564
Samtals	15	155	698	868	6314	7182

Slys með meiðslum eftir mánuðum 2018

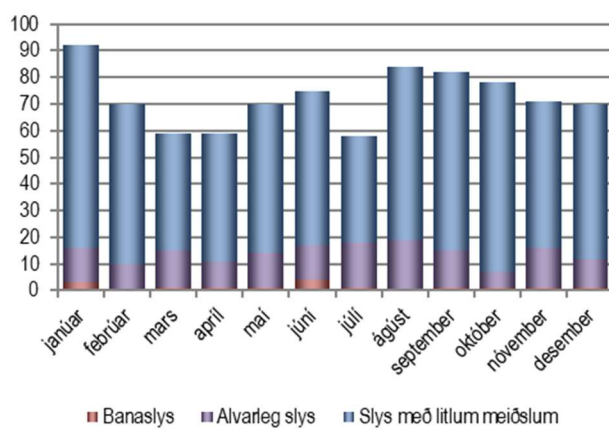

Alvarleg slys og banaslys eftir mánuðum 2018

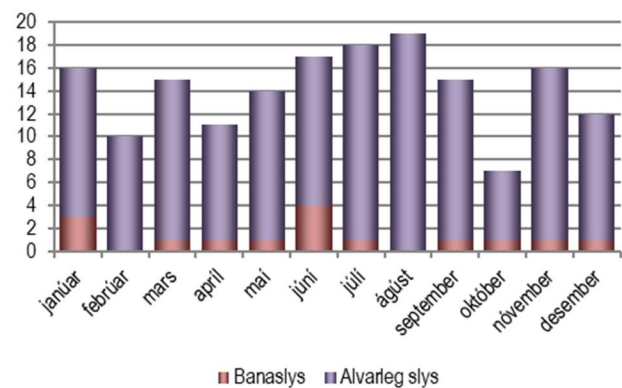

1.2 Slasaðir og látnir eftir mánuðum 2018

	Látnir	Alvarlega slasaðir	Litið slasaðir	Slasaðir og látnir samtals
janúar	3	16	122	141
febrúar	0	13	89	102
mars	2	16	77	95
apríl	1	11	86	98
maí	1	13	80	94
júní	4	19	96	119
júlí	1	17	71	89
ágúst	0	22	92	114
september	1	16	94	111
október	1	7	103	111
nóvember	1	18	87	106
desember	3	15	91	109
Samtals	18	183	1088	1289

Slasaðir eftir mánuðum 2018

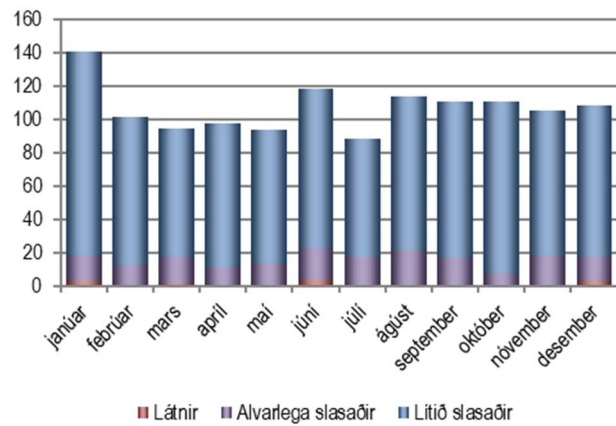

Alvarlega slasaðir og látnir eftir mánuðum 2018

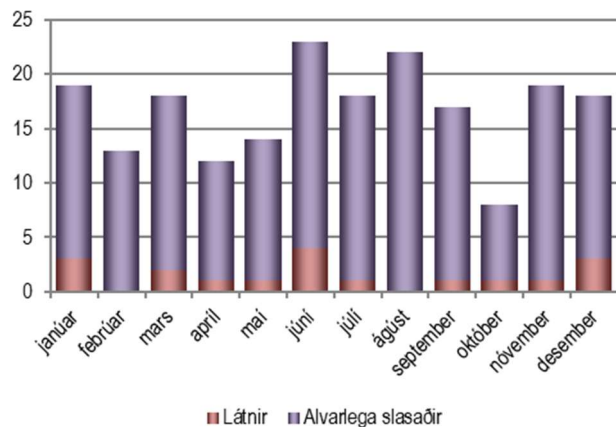

1.3 Slys og óhöpp eftir árum 2009-2018

	Banaslys	Alvarleg slys	Slys með litlum meiðslum	Samtals slys með meiðslum	Óhöpp án meiðsla	Samtals slys og óhöpp
2009	15	158	720	893	5649	6542
2010	7	182	694	883	5278	6161
2011	12	145	692	849	5215	6064
2012	9	115	618	742	4810	5552
2013	14	160	648	822	5011	5833
2014	3	161	644	808	5193	6001
2015	16	155	741	912	5500	6412
2016	18	183	785	986	5801	6787
2017	13	156	783	952	5870	6822
2018	15	155	698	868	6314	7182
Meðaltal	12,2	157	702	872	5464	6336

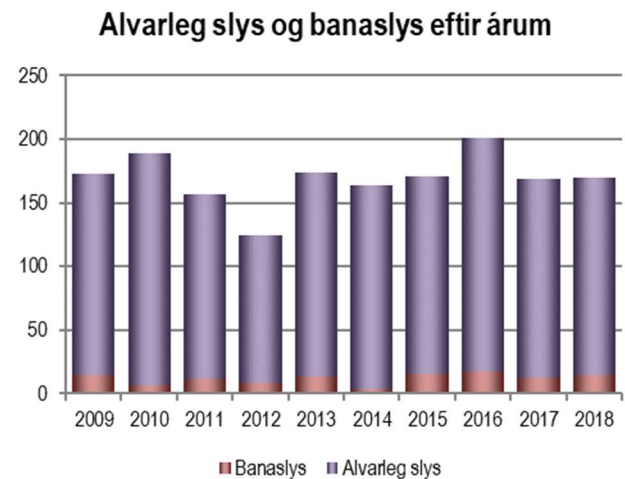
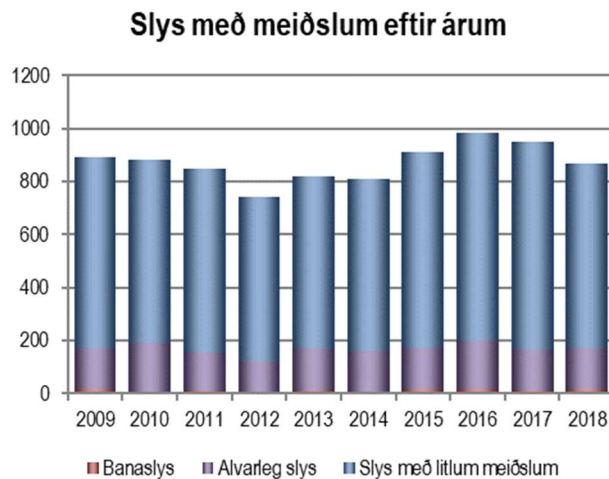

1.4 Slasaðir og látnir eftir árum 2009-2018

	Látnir	Alvarlega slasaðir	Lítið slasaðir	Slasaðir og látnir samtals
2009	17	170	1112	1299
2010	8	205	1056	1269
2011	12	154	1063	1229
2012	9	136	899	1044
2013	15	177	1042	1234
2014	4	177	991	1172
2015	16	178	1130	1324
2016	18	215	1196	1429
2017	16	189	1182	1387
2018	18	183	1088	1289
Meðaltal	13,3	178	1076	1268

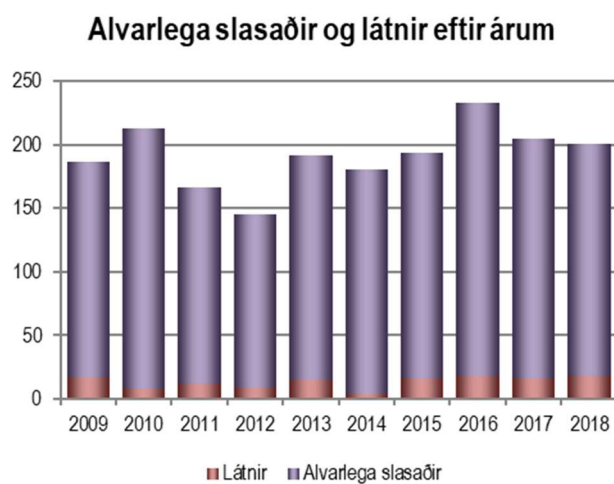
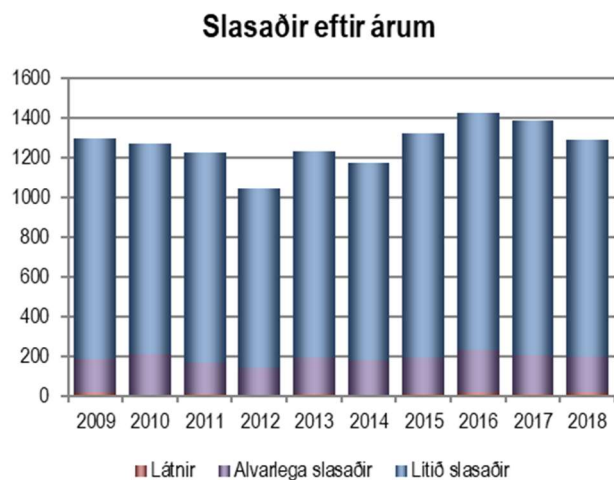

1.5 Samtals slys og óhöpp eftir mánuðum 2009-2018

	Banaslys	Alvarleg slys	Slys með litlum meiðslum	Samtals slys með meiðslum	Óhöpp án meiðsla	Samtals slys og óhöpp
janúar	10	108	594	712	5075	5787
febrúar	3	103	546	652	4513	5165
mars	12	102	532	646	4719	5365
apríl	12	101	458	571	3652	4223
maí	14	137	574	725	3939	4664
júní	12	158	615	785	4411	5196
júlí	7	167	598	772	4587	5359
ágúst	13	177	658	848	4664	5512
september	7	149	570	726	4792	5518
október	9	140	613	762	4568	5330
nóvember	8	122	636	766	4667	5433
desember	15	106	629	750	5054	5804
Samtals	122	1570	7023	8715	54641	63356

Slys með meiðslum eftir mánuðum 2009 - 2018

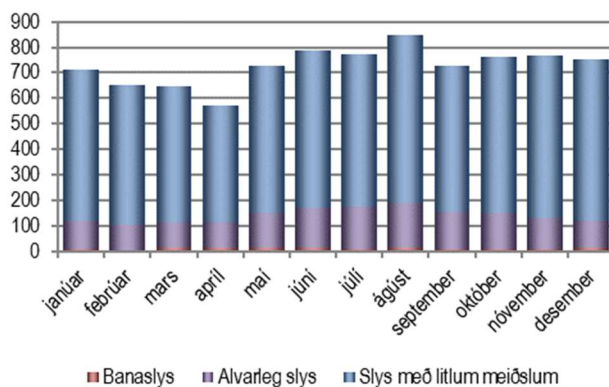

Alvarleg slys og banaslys eftir mánuðum 2009 - 2018

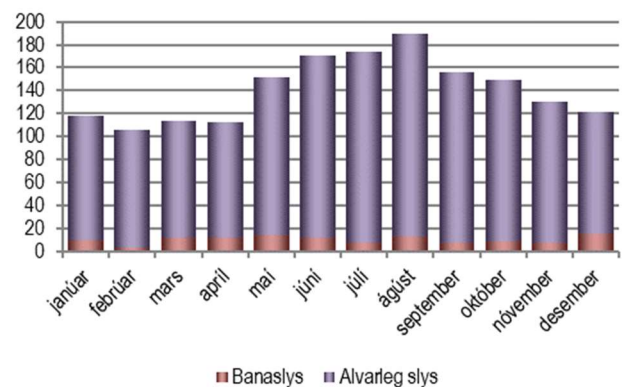

1.6 Látirnir í umferðarslysum 2018



<p>37 ára karlmaður Ökumaður fólksbifreiðar</p> <p>Hringvegur, Kjalarnes</p>	<p>21 árs karlmaður Ökumaður fólksbifreiðar</p> <p>Hringvegur við Bitru í Flóa</p>	<p>21 árs karlmaður Ökumaður fólksbifreiðar</p> <p>Amarnesvegur, hringtorg yfir Reykjanesbraut</p>
<p>25 ára karlmaður Ökumaður sendibifreiðar</p> <p>Lyngdalsheiði </p>	<p>22 ára kona Farþegi sendibifreiðar</p> <p>Lyngdalsheiði </p>	<p>23 ára karlmaður Ökumaður fólksbifreiðar </p> <p>Hringvegur austan við Höfðabrekku í Mýrdal</p>
<p>49 ára kona Ökumaður fólksbifreiðar</p> <p>Hringvegur, brú yfir Ála í Austur-Landeyjum</p>	<p>32 ára karlmaður Ökumaður fólksbifreiðar </p> <p>Hringvegur, Kjalarnes</p>	<p>60 ára karlmaður Ökumaður hópibifreiðar</p> <p>Ólafsfjarðarvegur við Freyjulund</p>
<p>66 ára karlmaður Ökumaður sendibifreiðar</p> <p>Djúpvegur í Hestfirði</p>	<p>69 ára karlmaður Ökumaður sexhjóls</p> <p>Vegur við bæinn Þverá á Þverárfelli</p>	<p>81 árs kona Farþegi fólksbifreiðar</p> <p>Þingvallavegur við Æsustaðaveg</p>
<p>55 ára karlmaður Ökumaður fólksbifreiðar</p> <p>Víðinesvegur við Álfsnes í Kollafirði</p>	<p>34 ára karlmaður Farþegi fólksbifreiðar </p> <p>Reykjanesbraut móts við Vallahverfi í Hafnarfirði</p>	<p>26 ára karlmaður Ökumaður sendibifreiðar </p> <p>Borgarfjarðarbraut norðan við Flókadalssá</p>
<p>33 ára kona Farþegi fólksbifreiðar </p> <p>Hringvegur, brú yfir Núpsvötn á Skeiðarársandi</p>	<p>36 ára kona Farþegi fólksbifreiðar </p> <p>Hringvegur, brú yfir Núpsvötn á Skeiðarársandi</p>	<p>11 mánaða stúlka Farþegi fólksbifreiðar </p> <p>Hringvegur, brú yfir Núpsvötn á Skeiðarársandi</p>

1.7 Kort yfir banaslys á Íslandi 2018

Sjá nánar á www.samgongustofa.is/slysakort



2 Slys og slasaðir eftir landshlutum

2.1 Slys og slasaðir eftir landshlutum 2018

Höfuðborgarsvæðið

	Banaslys	Alvarleg slys	Slys með litlum meiðslum	Samtals slys með meiðslum	Óhöpp án meiðsla	Samtals slys og óhöpp	Látnir	Alvarlega slasaðir	Lítið slasaðir	Samtals slasaðir og látnir
Reykjavík	0	37	212	249	2933	3182	0	38	292	330
Seltjarnarnes	0	0	1	1	24	25	0	0	2	2
Kópavogur	1	11	38	50	584	634	1	11	50	62
Garðabær	0	4	27	31	253	284	0	4	41	45
Hafnarfjörður	1	6	31	38	486	524	1	6	43	50
Álftanes	0	1	0	1	5	6	0	1	2	3
Mosfellsbær	0	3	8	11	112	123	0	3	14	17
Höfuðborgarsvæðið utanbæjar	4	6	22	32	90	122	4	11	56	71
Höfuðborgarsvæðið samtals	6	68	339	413	4487	4900	6	74	500	580

Suðurnes

	Banaslys	Alvarleg slys	Slys með litlum meiðslum	Samtals slys með meiðslum	Óhöpp án meiðsla	Samtals slys og óhöpp	Látnir	Alvarlega slasaðir	Lítið slasaðir	Samtals slasaðir og látnir
Vogar	0	0	1	1	2	3	0	0	1	1
Reykjanesbær	0	1	28	29	176	205	0	1	34	35
Grindavík	0	1	3	4	8	12	0	1	8	9
Sandgerði	0	0	0	0	5	5	0	0	0	0
Garður	0	0	1	1	1	2	0	0	1	1
Suðurnes utanbæjar	0	8	26	34	112	146	0	10	39	49
Suðurnes samtals	0	10	59	69	304	373	0	12	83	95

Fjöldi slasaðra á Höfuðborgarsvæðinu

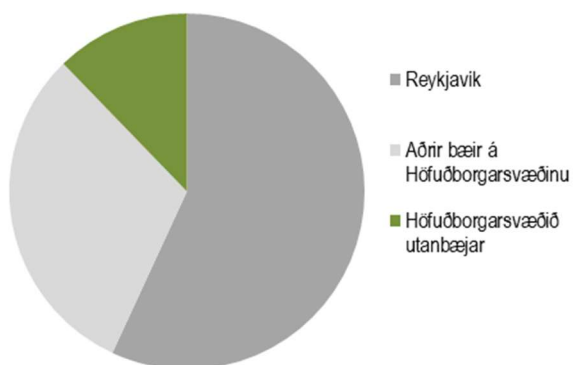

Fjöldi slasaðra á Suðurnesjum

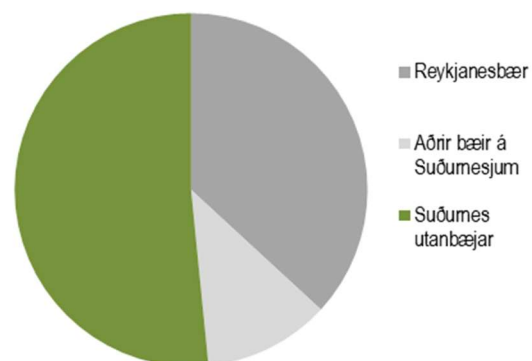

Vesturland

	Banaslys	Alvarleg slys	Slys með litlum meiðslum	Samtals slys með meiðslum	Óhöpp án meiðsla	Samtals slys og óhöpp	Látnir	Alvarlega slasaðir	Lítið slasaðir	Samtals slasaðir og látnir
Akranes	0	1	6	7	62	69	0	1	7	8
Borganes	0	0	3	3	23	26	0	0	7	7
Hvanneyri	0	0	0	0	0	0	0	0	0	0
Stykkishólmur	0	0	2	2	3	5	0	0	4	4
Grundarfjörður	0	0	0	0	3	3	0	0	0	0
Ólafsvík	0	1	0	1	5	6	0	1	0	1
Hellissandur / Rif	0	0	0	0	1	1	0	0	0	0
Búðardalur	0	0	0	0	1	1	0	0	0	0
Vesturland utanbæjar	1	9	47	57	170	227	1	10	90	101
Vesturland samtals	1	11	58	70	268	338	1	12	108	121

Vestfirðir

	Banaslys	Alvarleg slys	Slys með litlum meiðslum	Samtals slys með meiðslum	Óhöpp án meiðsla	Samtals slys og óhöpp	Látnir	Alvarlega slasaðir	Lítið slasaðir	Samtals slasaðir og látnir
Ísafjörður	0	0	2	2	11	13	0	0	2	2
Hnífsdalur	0	0	0	0	0	0	0	0	0	0
Bolungarvík	0	0	0	0	5	5	0	0	0	0
Súðavík	0	0	1	1	0	1	0	0	1	1
Flateyri	0	0	0	0	0	0	0	0	0	0
Suðureyri	0	0	0	0	1	1	0	0	0	0
Patreksfjörður	0	0	1	1	6	7	0	0	1	1
Tálknafjörður	0	0	0	0	1	1	0	0	0	0
Bíldudalur	0	0	0	0	1	1	0	0	0	0
Þingeyri	0	0	0	0	0	0	0	0	0	0
Hólmavík	0	0	0	0	3	3	0	0	0	0
Drangsnæs	0	0	0	0	0	0	0	0	0	0
Vestfirðir utanbæjar	1	4	17	22	40	62	1	6	24	31
Vestfirðir samtals	1	4	21	26	68	94	1	6	28	35

Fjöldi slasaðra á Vesturlandi

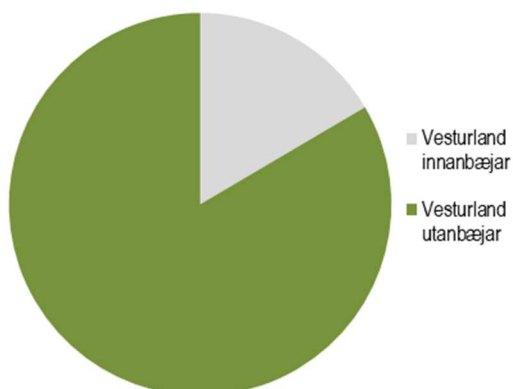

Fjöldi slasaðra á Vestfirðum

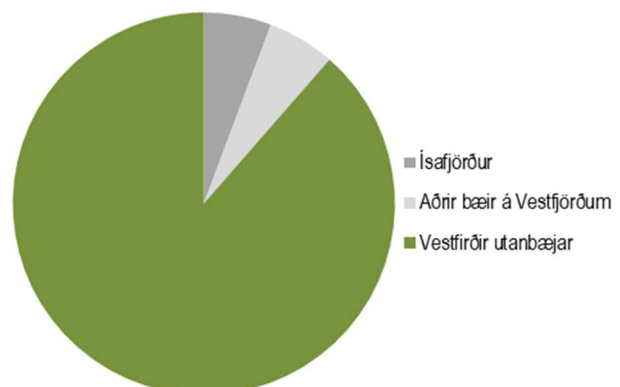

Norðurland vestra

	Banaslys	Alvarleg slys	Slys með litlum meiðslum	Samtals slys með meiðslum	Óhöpp án meiðsla	Samtals slys og óhöpp	Látnir	Alvarlega slasaðir	Lítið slasaðir	Samtals slasaðir og látnir
Hvammstangi	0	0	0	0	1	1	0	0	0	0
Laugarbakki	0	0	0	0	0	0	0	0	0	0
Blönduós	0	0	1	1	7	8	0	0	3	3
Skagaströnd	0	0	0	0	2	2	0	0	0	0
Sauðárkrúkur	0	1	2	3	9	12	0	1	3	4
Varmahlíð	0	0	0	0	1	1	0	0	0	0
Hofsós	0	0	0	0	1	1	0	0	0	0
Siglufljörður	0	0	0	0	4	4	0	0	0	0
Norðurland vestra utanbæjar	1	8	21	30	87	117	1	11	33	45
Norðurland vestra samtals	1	9	24	34	112	146	1	12	39	52

Norðurland eystra

	Banaslys	Alvarleg slys	Slys með litlum meiðslum	Samtals slys með meiðslum	Óhöpp án meiðsla	Samtals slys og óhöpp	Látnir	Alvarlega slasaðir	Lítið slasaðir	Samtals slasaðir og látnir
Akureyri	0	8	30	38	237	275	0	8	39	47
Grenivík	0	0	0	0	0	0	0	0	0	0
Grimsey	0	0	0	0	0	0	0	0	0	0
Árskógssandur	0	0	0	0	0	0	0	0	0	0
Svalbarðseyri	0	0	0	0	0	0	0	0	0	0
Dalvík	0	0	2	2	2	4	0	0	3	3
Ólafsfjörður	0	1	1	2	2	4	0	1	1	2
Húsavík	0	1	1	2	6	8	0	1	1	2
Laugar	0	0	0	0	1	1	0	0	0	0
Reykjahlíð	0	0	0	0	0	0	0	0	0	0
Kópasker	0	0	0	0	1	1	0	0	0	0
Raufarhöfn	0	0	0	0	0	0	0	0	0	0
Þórshöfn	0	0	0	0	1	1	0	0	0	0
Bakkafjörður	0	0	0	0	0	0	0	0	0	0
Norðurland eystra utanbæjar	1	8	36	45	119	164	1	12	59	72
Norðurland eystra samtals	1	18	70	89	369	458	1	22	103	126

Fjöldi slasaðra á Norðurlandi vestra

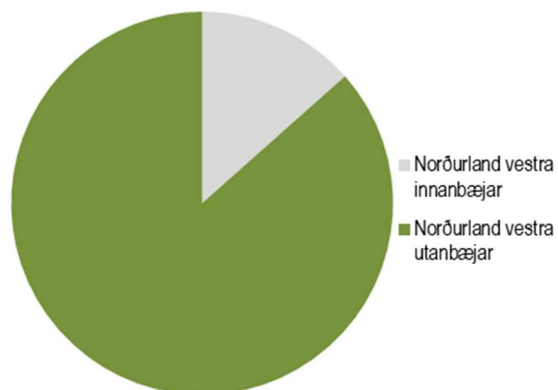

Fjöldi slasaðra á Norðurlandi eystra

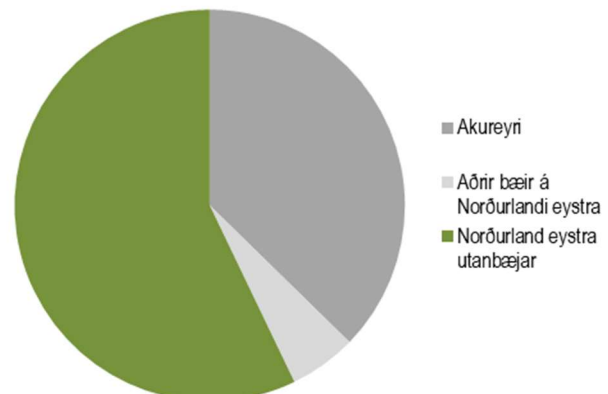

Austurland

	Banaslys	Alvarleg slys	Slys með litlum meiðslum	Samtals slys með meiðslum	Óhöpp án meiðsla	Samtals slys og óhöpp	Látnir	Alvarlega slasaðir	Lítið slasaðir	Samtals slasaðir og látnir
Vopnafjörður	0	0	0	0	0	0	0	0	0	0
Egilsstaðir	0	0	1	1	26	27	0	0	1	1
Seyðisfjörður	0	0	0	0	2	2	0	0	0	0
Borgarfjörður Eystri	0	0	0	0	0	0	0	0	0	0
Reyðarfjörður	0	0	0	0	6	6	0	0	0	0
Eskifjörður	0	0	1	1	8	9	0	0	1	1
Neskaupstaður	0	0	1	1	5	6	0	0	1	1
Fáskrúðsfjörður	0	0	1	1	7	8	0	0	1	1
Stöðvarfjörður	0	0	0	0	0	0	0	0	0	0
Breiðdalsvík	0	0	0	0	1	1	0	0	0	0
Djúpivogur	0	0	0	0	1	1	0	0	0	0
Höfn	0	1	1	2	18	20	0	1	1	2
Austurland utanbæjar	0	8	37	45	206	251	0	9	62	71
Austurland samtals	0	9	42	51	280	331	0	10	67	77

Suðurland

	Banaslys	Alvarleg slys	Slys með litlum meiðslum	Samtals slys með meiðslum	Óhöpp án meiðsla	Samtals slys og óhöpp	Látnir	Alvarlega slasaðir	Lítið slasaðir	Samtals slasaðir og látnir
Selfoss	0	5	9	14	67	81	0	5	16	21
Hveragerði	0	1	4	5	13	18	0	1	4	5
Þorlákshöfn	0	0	0	0	4	4	0	0	0	0
Eyrarbakki	0	0	0	0	0	0	0	0	0	0
Stokkseyri	0	0	0	0	0	0	0	0	0	0
Laugarás	0	0	0	0	0	0	0	0	0	0
Reykholt (Biskupstungum)	0	0	0	0	0	0	0	0	0	0
Laugarvatn	0	0	0	0	0	0	0	0	0	0
Flúðir	0	0	0	0	1	1	0	0	0	0
Hella	0	0	0	0	7	7	0	0	0	0
Hvolsvöllur	0	0	0	0	18	18	0	0	0	0
Vík	0	0	0	0	13	13	0	0	0	0
Kirkjubæjarklaustur	0	0	0	0	1	1	0	0	0	0
Vestmannaeyjar	0	1	4	5	22	27	0	1	6	7
Suðurland utanbæjar	5	19	68	92	279	371	8	28	134	170
Suðurland samtals	5	26	85	116	425	541	8	35	160	203

Fjöldi slasaðra á Austurlandi

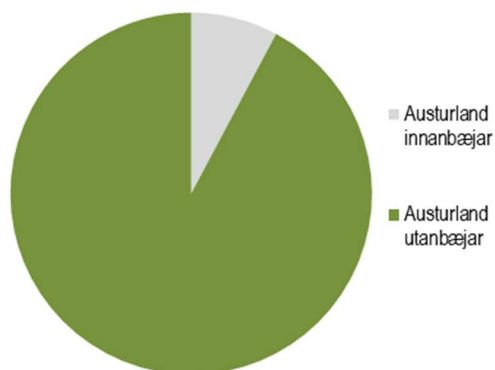

Fjöldi slasaðra á Suðurlandi

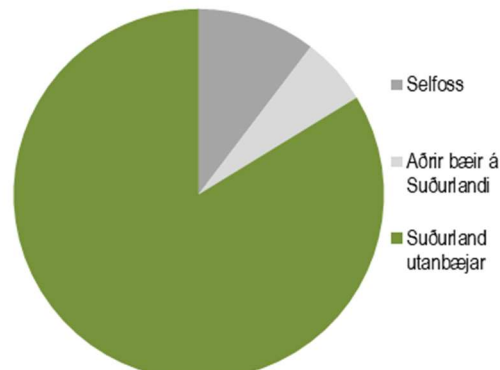

2.2 Slasaðir og látnir eftir landshlutum 2009-2018

Höfuðborgarsvæðið

	2009	2010	2011	2012	2013	2014	2015	2016	2017	2018	Samtals
Reykjavík	350	387	311	294	314	357	343	356	380	330	3422
Seltjarnarnes	0	4	1	1	3	9	4	3	3	2	30
Kópavogur	63	69	79	56	68	66	67	68	71	62	669
Garðabær	38	29	37	32	29	36	46	30	50	45	372
Hafnarfjörður	56	34	44	30	37	48	60	69	58	50	486
Álftanes	0	2	1	1	2	0	0	1	1	3	11
Mosfellsbær	12	5	12	7	10	9	11	14	19	17	116
Höfuðborgarsvæðið utanbæjar	45	51	53	42	44	34	59	55	56	71	510
Höfuðborgarsvæðið samtals	564	581	538	463	507	559	590	596	638	580	5616

Suðurnes

	2009	2010	2011	2012	2013	2014	2015	2016	2017	2018	Samtals
Vogar	0	1	3	0	0	1	0	0	1	1	7
Reykjanesbær	52	51	38	23	45	55	45	66	32	35	442
Grindavík	5	8	6	3	4	9	8	2	7	9	61
Sandgerði	3	4	2	1	4	1	0	0	0	0	15
Garður	1	0	0	1	1	1	1	3	1	1	10
Suðurnes utanbæjar	45	34	64	42	43	30	53	62	61	49	483
Suðurnes samtals	106	98	113	70	97	97	107	133	102	95	1018

Slasaðir og látnir eftir árum

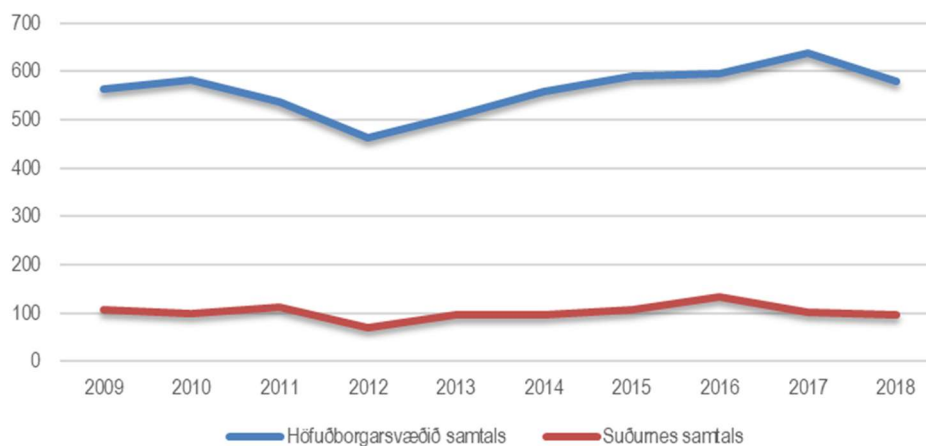

Vesturland

	2009	2010	2011	2012	2013	2014	2015	2016	2017	2018	Samtals
Akranes	4	7	15	7	5	2	2	4	3	8	57
Borgarnes	4	4	5	0	2	4	5	2	2	7	35
Hvanneyri	0	0	0	0	0	0	0	0	0	0	0
Stykkishólmur	0	0	1	0	1	0	0	0	0	4	6
Grundarfjörður	4	3	0	0	0	1	1	0	1	0	10
Ólafsvík	1	1	0	2	0	0	0	1	1	1	7
Hellissandur / Rif	0	0	0	0	0	0	0	0	0	0	0
Búðardalur	0	0	0	0	0	0	0	1	0	0	1
Vesturland utanbæjar	120	94	103	74	109	93	100	122	109	101	1025
Vesturland samtals	133	109	124	83	117	100	108	130	116	121	1141

Vestfirðir

	2009	2010	2011	2012	2013	2014	2015	2016	2017	2018	Samtals
Ísafjörður	3	3	11	4	4	3	2	0	1	2	33
Hnífsdalur	0	0	0	4	0	0	0	0	2	0	6
Bolungarvík	0	2	1	0	0	0	0	0	0	0	3
Súðavík	0	0	0	0	0	0	0	0	0	1	1
Flateyri	0	0	0	0	0	0	0	1	0	0	1
Suðureyri	0	0	0	0	0	0	0	0	0	0	0
Patreksfjörður	0	1	3	0	0	1	2	2	0	1	10
Tálknafjörður	0	0	0	0	0	2	0	0	0	0	2
Bíldudalur	0	0	0	0	0	0	0	0	0	0	0
Þingeyri	0	0	0	0	0	0	0	0	0	0	0
Hólmavík	1	1	0	0	0	0	0	0	0	0	2
Drangsnæs	0	0	0	0	0	0	0	0	0	0	0
Vestfirðir utanbæjar	44	37	37	39	26	22	23	32	31	31	322
Vestfirðir samtals	48	44	52	47	30	28	27	35	34	35	380

Slasaðir og látnir eftir árum

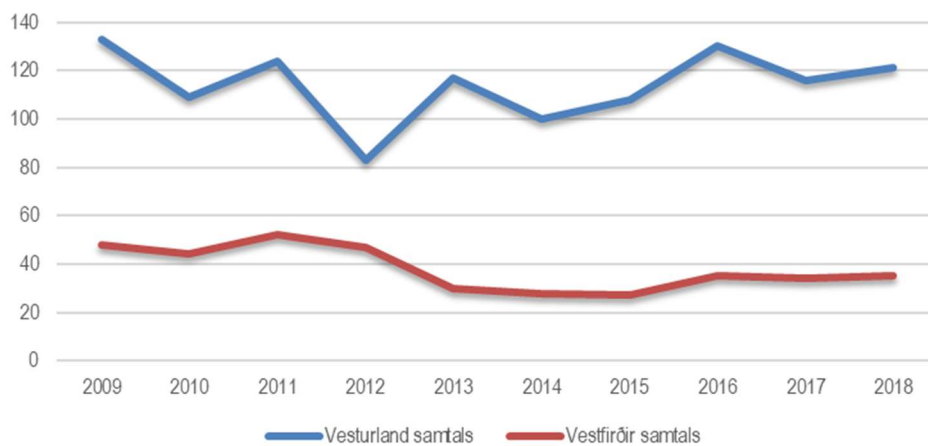

Norðurland vestra

	2009	2010	2011	2012	2013	2014	2015	2016	2017	2018	Samtals
Hvammstangi	0	0	0	2	0	0	0	1	0	0	3
Laugarbakki	0	0	0	0	0	0	0	0	0	0	0
Blönduós	0	1	1	1	0	0	0	0	0	3	6
Skagaströnd	0	0	0	0	0	0	2	0	0	0	2
Sauðárkrókur	5	1	7	3	2	1	4	4	2	4	33
Varmahlíð	0	0	0	0	0	0	0	0	0	0	0
Hofsós	0	0	0	0	0	0	0	0	0	0	0
Siglufjörður	5	3	3	2	2	4	2	1	1	0	23
Norðurland vestra utanbæjar	74	71	51	47	37	60	59	67	64	45	575
Norðurland vestra samtals	84	76	62	55	41	65	67	73	67	52	642

Norðurland eystra

	2009	2010	2011	2012	2013	2014	2015	2016	2017	2018	Samtals
Akureyri	62	58	43	47	64	47	46	65	62	47	541
Grenivík	0	0	0	0	1	0	0	0	0	0	1
Grimsey	0	0	0	0	0	0	0	0	0	0	0
Árskógssandur	0	0	0	0	0	0	0	0	3	0	3
Svalbarðseyri	0	0	0	0	1	0	0	0	0	0	1
Dalvík	3	1	0	1	0	0	1	3	1	3	13
Ólafsfjörður	2	2	1	0	4	0	0	3	0	2	14
Húsavík	0	0	0	0	2	5	0	2	0	2	11
Laugar	0	0	0	0	0	1	0	0	0	0	1
Reykjahlíð	0	0	0	0	0	1	0	0	0	0	1
Kópasker	0	0	0	1	0	0	0	0	0	0	1
Raufarhöfn	0	0	0	0	0	0	0	0	0	0	0
Þórshöfn	0	0	0	0	2	1	0	0	0	0	3
Bakkafjörður	0	1	0	0	0	0	0	0	0	0	1
Norðurland eystra utanbæjar	68	61	53	55	65	76	84	80	92	72	706
Norðurland eystra samtals	135	123	97	104	139	131	131	153	158	126	1297

Slasaðir og látnir eftir árum

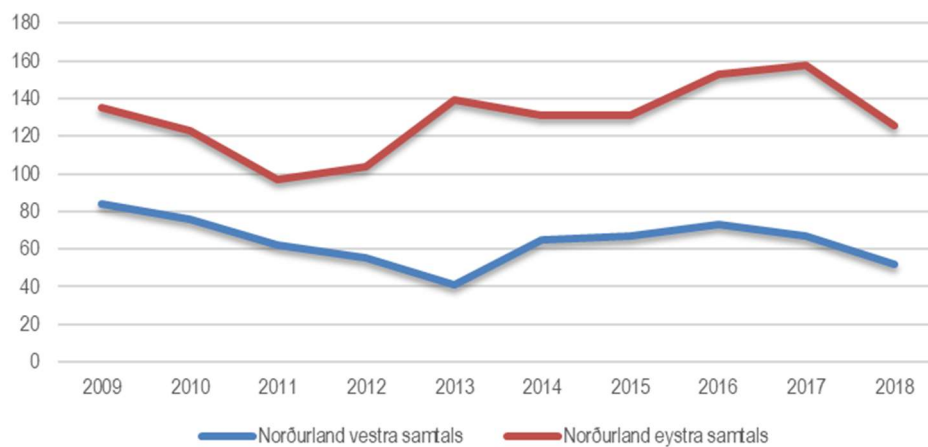

Austurland

	2009	2010	2011	2012	2013	2014	2015	2016	2017	2018	Samtals
Vopnafjörður	0	3	0	1	1	0	1	1	0	0	7
Egilsstaðir	2	3	5	2	2	3	2	2	3	1	25
Seyðisfjörður	1	0	0	0	1	2	0	0	0	0	4
Borgarfjörður eystri	0	0	0	0	0	0	0	0	0	0	0
Reyðarfjörður	2	1	1	2	0	2	1	0	0	0	9
Eskifjörður	1	0	0	1	0	1	1	1	0	1	6
Neskaupstaður	3	7	0	6	1	3	5	2	4	1	32
Fáskrúðsfjörður	0	0	1	0	1	2	0	0	0	1	5
Stöðvarfjörður	0	0	0	0	0	0	0	0	0	0	0
Breiðdalsvík	0	0	0	0	0	0	0	0	0	0	0
Djúpivogur	0	0	0	0	0	0	0	0	0	0	0
Höfn	4	3	0	0	0	5	3	3	4	2	24
Austurland utanbæjar	74	63	59	58	107	42	92	88	76	71	730
Austurland samtals	87	80	66	70	113	60	105	97	87	77	842

Suðurland

	2009	2010	2011	2012	2013	2014	2015	2016	2017	2018	Samtals
Selfoss	6	22	13	8	13	9	30	16	15	21	153
Hveragerði	0	3	3	1	4	0	3	4	0	5	23
Þorlákshöfn	2	0	2	3	5	0	0	1	2	0	15
Eyrbakki	0	0	0	0	0	0	0	0	0	0	0
Stokkseyri	0	0	0	0	0	0	0	0	1	0	1
Laugarás	0	0	0	0	0	0	0	0	1	0	1
Reykholt (Biskupstungum)	0	0	0	0	0	0	0	0	0	0	0
Laugarvatn	0	0	0	0	0	0	0	0	0	0	0
Flúðir	0	1	1	0	0	0	0	0	0	0	2
Hella	1	0	0	2	1	0	0	2	3	0	9
Hvolsvöllur	0	0	0	0	0	0	0	1	1	0	2
Vík	0	0	0	0	0	2	0	0	1	0	3
Kirkjubæjarklaustur	0	0	0	1	0	0	0	1	0	0	2
Vestmannaeyjar	9	12	10	5	10	8	7	8	6	7	82
Suðurland utanbæjar	124	120	148	132	157	113	149	179	155	170	1447
Suðurland samtals	142	158	177	152	190	132	189	212	185	203	1740

Slasaðir og látnir eftir árum

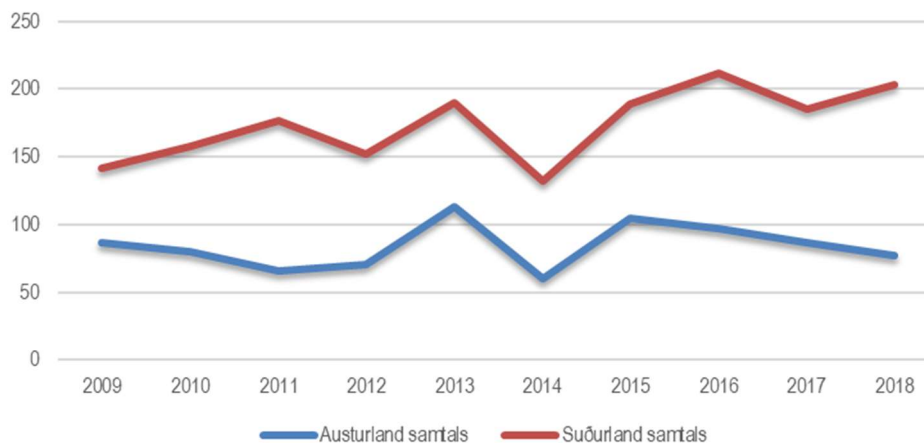

2.3 Slasaðir og látinir á hverja 10.000 íbúa 2018

	Látinir 2018	Alvarlega slasaðir 2018	Lítið slasaðir 2018	Slasaðir og látinir samtals	Látinir á hverja 10.000 íbúa 2018	Alvarlega slasaðir á hverja 10.000 íbúa 2018	Lítið slasaðir á hverja 10.000 íbúa 2018	Látinir og slasaðir samtals á hverja 10.000 íbúa 2018
Höfuðborgarsvæðið	6	74	500	580	0,3	3,3	22,5	26,1
Suðurnes	0	12	83	95	0,0	4,7	32,2	36,9
Vesturland	1	12	108	121	0,6	7,3	65,3	73,2
Vestfirðir	1	6	28	35	1,5	8,7	40,7	50,9
Norðurland vestra	1	12	39	52	1,2	14,6	47,4	63,1
Norðurland eystra	1	22	103	126	0,3	7,5	35,2	43,1
Austurland	0	10	67	77	0,0	7,8	52,4	60,2
Suðurland	8	35	160	203	3,0	13,2	60,4	76,6
Samtals	18	183	1088	1289	6,9	67,1	356,1	430,1

Fjöldi slasaðra og látinna á hverja 10.000 íbúa 2018

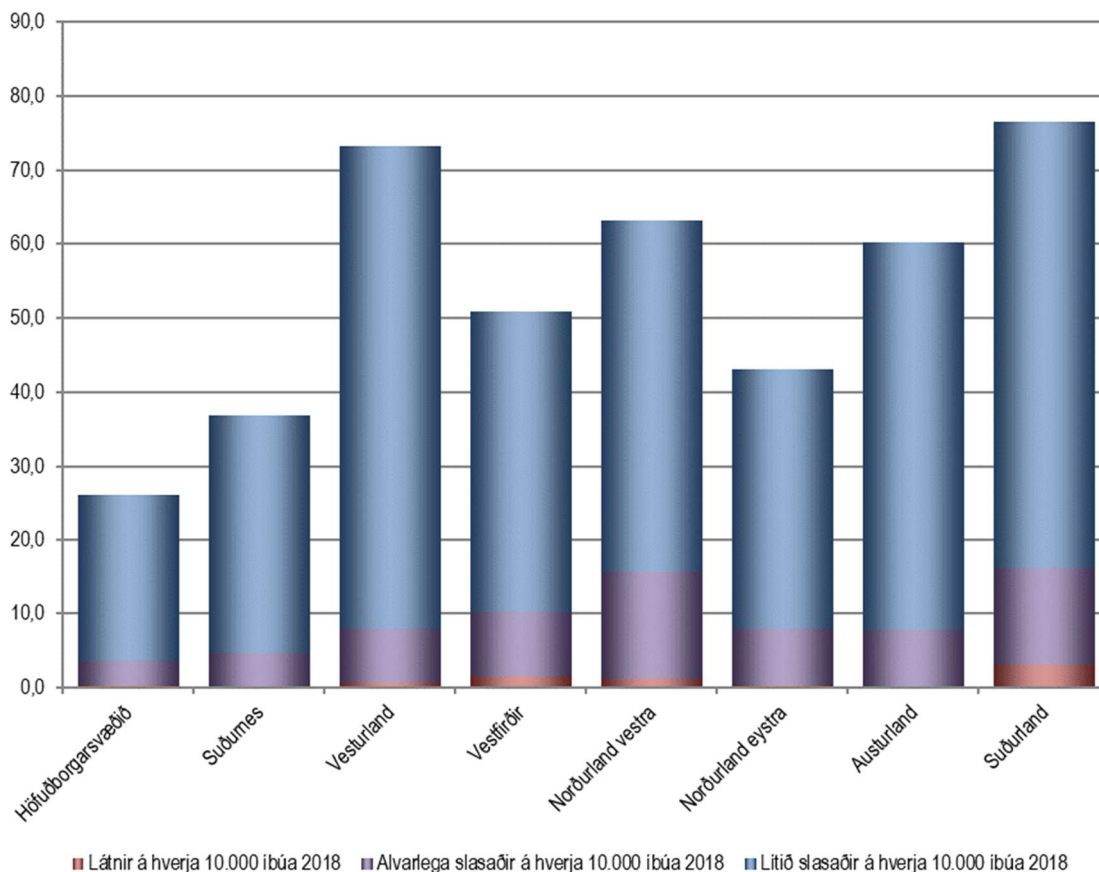

3 Vegir og götur

3.1 Hættulegustu gatnamót í þéttbýli

3.1.1 Gatnamót í þéttbýli með flest slys og óhöpp 2014-2018

Þéttbýli	Gatnamót	Fjöldi slysa og óhappa 2014 - 2018
Reykjavík	Miklabraut / Kringlumýrarbraut	196
Reykjavík	Grensásvegur / Miklabraut	185
Hafnarfjörður	Flatahraun / Flatahraun / Flatahraun / Bæjarhraun	134
Hafnarfjörður	Reykjanesbraut / Reykjanesbraut / Reykjanesbraut / Lækjargata	117
Reykjavík	Háaleitisbraut / Miklabraut	117
Hafnarfjörður	Reykjanesbraut / Reykjanesbraut / Reykjanesbraut / Fjarðarhraun	109
Reykjavík	Njarðargata / Hringbraut	106
Reykjavík	Reykjanesbraut / Bústaðavegur	97
Reykjavík	Bæjarháls / Höfðabakki / Straumur	89
Reykjavík	Háaleitisbraut / Kringlumýrarbraut	88
Reykjavík	Skeiðarvogur / (Hringtorg Suðurlandsbraut) / Fákafen / Suðurlandsbraut	79
Reykjavík	Bíldshöfði / Höfðabakki	77
Reykjavík	Suðurgata / Melatorg / Hringbraut	76
Reykjavík	Lambhagavegur / Vesturlandsvegur	74
Reykjavík	Kringlumýrarbraut / Suðurlandsbraut / Laugavegur	72
Reykjavík	(Rampi Vesturlvegur-Höfðabakki-NA) / (Rampi Vesturlvegur-Höfðabakki-SV) / Höfðabakki	70
Garðabær	Hafnarfjarðarvegur / Reykjavíkurvegur / Fjarðarhraun / Álfanesvegur	70
Reykjavík	Flugvallarvegur / Bústaðavegur	69
Kópavogur	Nýbýlavegur / Skemmuvegur - Svört gata / Dalvegur / Nýbýlavegur	64
Garðabær	Hafnarfjarðarvegur(Olís) / Vífilstaðavegur	61

Fjöldi slysa og óhappa 2014 - 2018

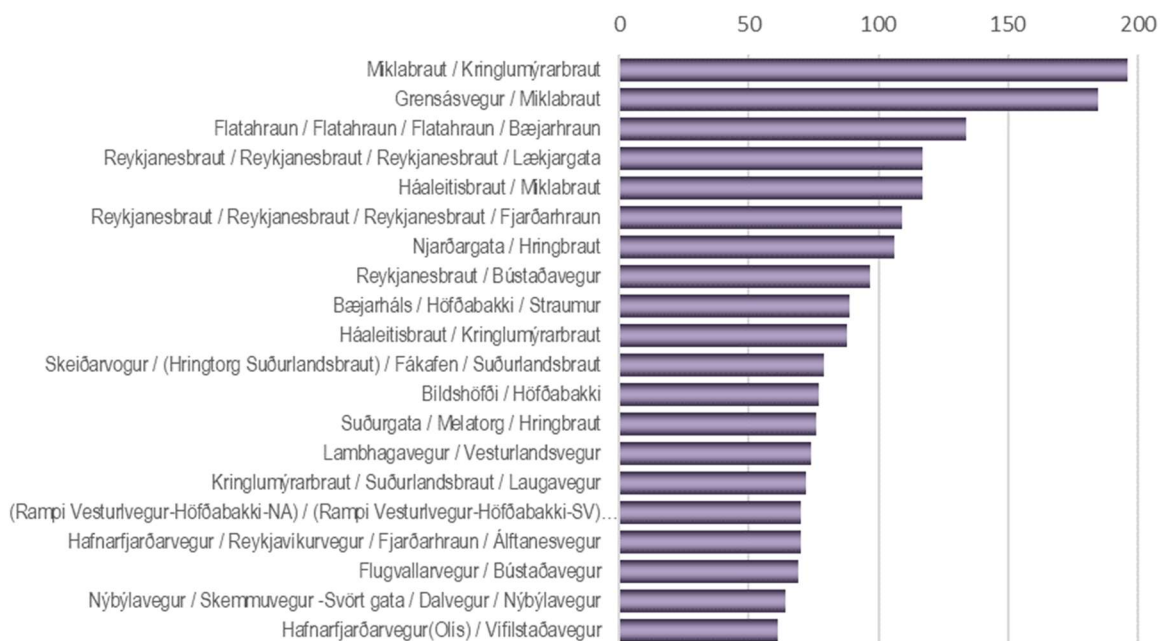

3.1.2 Gatnamót í þéttbýli með flest slys með meiðslum 2014-2018

Þéttbýli	Gatnamót	Fjöldi slysa með meiðslum 2014 - 2018
Reykjavík	Miklabraut / Kringlumýrarbraut	21
Reykjavík	Reykjanesbraut / Bústaðavegur	17
Reykjavík	Grensásvegur / Miklabraut	16
Reykjavík	Háaleitisbraut / Miklabraut	13
Reykjavík	Grensásvegur / Skeifan / Fells múli	10
Reykjavík	Bæjarháls / Bitruháls / Hraunbær	10
Reykjavík	Kringlumýrarbraut / Suðurlandsbraut / Laugavegur	10
Akureyri	Glerárgata / Tryggvabraut / Hörgárbraut / Borgarbraut	10
Garðabær	Hafnarfjarðarvegur(Olís) / Vifilstaðavegur	9
Reykjavík	(Kringlumýrarbraut SA-rampi) / Bústaðavegur	9
Reykjavík	Breiðholtsbraut / Vatnsendahvarf	9
Reykjavík	Njarðargata / Hringbraut	8
Reykjavík	Nauthólsvegur / Vatnsmýrarvegur / Hringbraut	8
Reykjavík	(Rampi Vesturlvegur-Höfðabakki-NA) / (Rampi Vesturlvegur-Höfðabakki-SV) / Höfðabakki	8
Reykjavík	Háaleitisbraut / Bústaðavegur	8
Reykjavík	Kringlumýrarbraut / Hamrahlíð	8
Reykjavík	Dragháls / Hálsabraut / Krókháls	8
Garðabær	Reykjanesbraut / Álfanesvegur / Reykjanesbraut	8
Reykjavík	Háaleitisbraut / Kringlumýrarbraut	8
Reykjavík	Sæbraut / Langholtsvegur	8

Fjöldi slysa með meiðslum 2014 - 2018

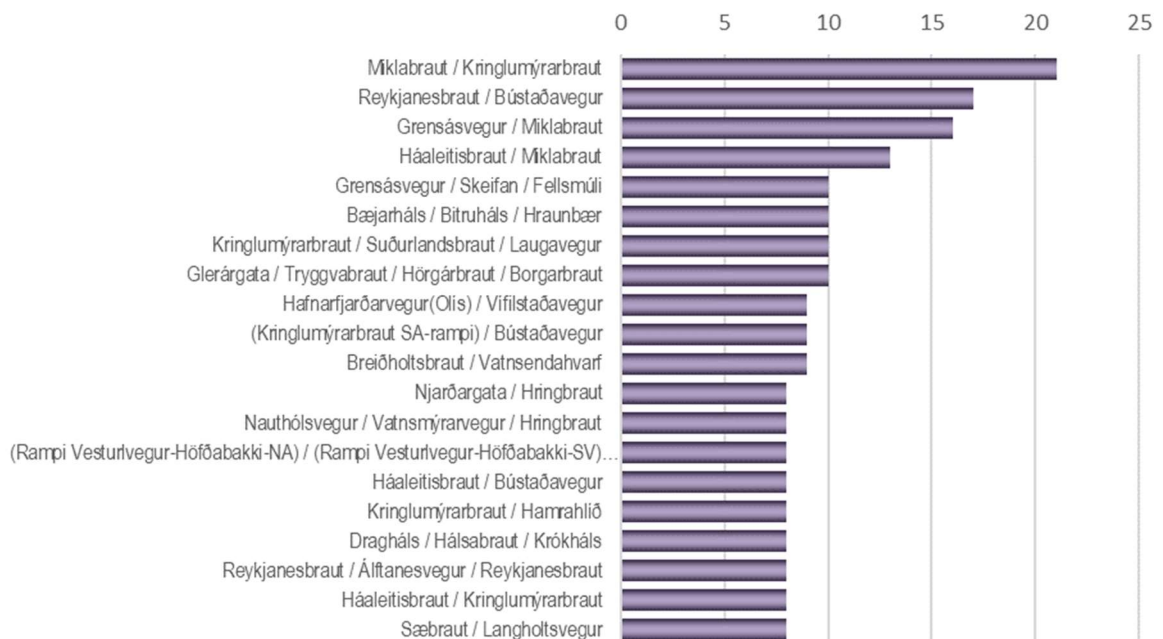

Gatnamót í þéttbýli með flest
slys með meiðslum 2014-2018
– 20 verstu gatnamótin –

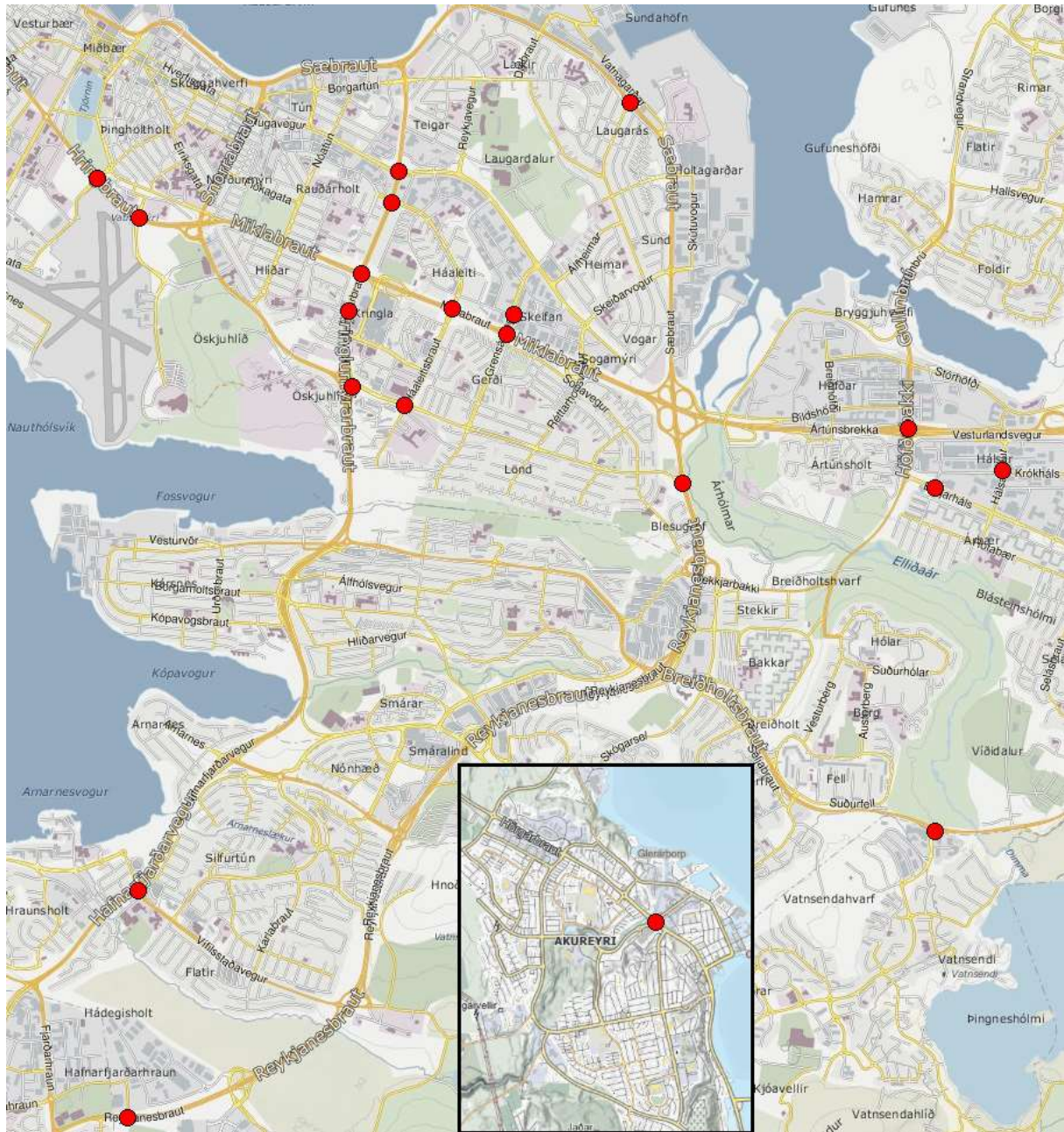

3.2 Hættulegustu veghlutar í dreifbýli m.v. lengd

3.2.1 Veghlutar í dreifbýli með flest slys og óhöpp m.v. lengd 2014-2018

Vegnr.	Vegur	Fjöldi slysa og óhappa	Lengd vegkafla (km)	Fjöldi slysa og óhappa á hvern km
1-g0	Hringvegur (Hvalfjarðargöng, nyrðri endi - Akrafjallsvegur (51-01) við Innrihólm)	23	0,48	47,9
41-22	Reykjanesbraut (Garðskagavegur (45-00) - Flugstöð, brottför B)	27	1,88	14,4
1-d8	Hringvegur (Þorlákshafnarvegur (38-01) - Þrengslavegur (39-01), brú)	187	16,61	11,3
41-17	Reykjanesbraut (Brú yfir Grindavíkurveg - Brú yfir Njarðvíkurveg)	42	4,66	9,0
41-15	Reykjanesbraut (Brú yfir Fjarðarbraut - Brú yfir Vatnsleysustrandarveg)	114	13,26	8,6
41-16	Reykjanesbraut (Brú yfir Vatnsleysustrandarveg - Brú yfir Grindavíkurveg)	96	11,62	8,3
1-f5	Hringvegur (Þingvallavegur (36-12) - Brautarholtsvegur (458-01))	97	11,92	8,1
1-d9	Hringvegur (Þrengslavegur (39-01), brú - Bolaöldur)	38	4,7	8,1
1-u6	Hringvegur (Stöðvarfjörður, Grenimelur - Stöðvarfjörður, Sel)	10	1,24	8,1
1-p9	Hringvegur (Eyjafjarðarbraut vestri (821-00) - Eyjafjarðarbraut eystri (829-01))	10	1,58	6,3
1-d6	Hringvegur (Biskupstungnabraut (35-01) - Þorlákshafnarvegur (38-01))	66	10,51	6,3
1-g4	Hringvegur (Hafnarvegur (5087-01) - Borgarfjarðarbraut (50-01))	52	8,41	6,2
1-E1	Hringvegur (Bolaöldur - Nesjavallaleið (435-00))	59	9,57	6,2
1-e2	Hringvegur (Nesjavallaleið (435-00) - Breiðholtsbraut (413-01))	21	3,46	6,1
1-q0	Hringvegur (Eyjafjarðarbraut eystri (829-01) - Veigastaðavegur (828-01))	12	2,13	5,6
1-f8	Hringvegur (Hvalfjarðargöng, syðri endi - Hvalfjarðargöng, nyrðri endi)	32	5,76	5,6
1-c7	Hringvegur (Rauðalækur (brú) - Landvegur (26-01))	19	3,5	5,4
429-02	Sandgerðisvegur (Miðnesheiðarvegur (423-01) - Garðskagavegur (45-05), Suðurgata)	23	4,32	5,3
1-d1	Hringvegur (Sýslumörk, Þjórsá - Skeiðavegur (30-01))	16	3,18	5,0
1-f6	Hringvegur (Brautarholtsvegur (458-01) - Hvalfjarðarvegur (47-01))	18	3,58	5,0

3.2.2 Veghlutar í dreifbýli með flest slys með meiðslum m.v. lengd 2014-2018

Vegnr.	Vegur	Fjöldi slysa með meiðslum	Lengd vegkafla (km)	Fjöldi slysa með meiðslum á hvern km
41-22	Reykjanesbraut (Garðskagavegur (45-00) - Flugstöð, brottför B)	9	1,88	4,8
41-17	Reykjanesbraut (Brú yfir Grindavíkurveg - Brú yfir Njarðvíkurveg)	21	4,66	4,5
93-01	Seyðisfjarðarvegur (Hringvegur (1-15) - Borgarfjarðarvegur (94-01))	5	1,72	2,9
41-16	Reykjanesbraut (Brú yfir Vatnsleysustrandarveg - Brú yfir Grindavíkurveg)	32	11,62	2,8
1-d8	Hringvegur (Þorlákshafnarvegur (38-01) - Þrengslavegur (39-01), brú)	42	16,61	2,5
1-q0	Hringvegur (Eyjafjarðarbraut eystri (829-01) - Veigastaðavegur (828-01))	5	2,13	2,3
1-e1	Hringvegur (Bolaöldur - Nesjavallaleið (435-00))	21	9,57	2,2
41-15	Reykjanesbraut (Brú yfir Fjarðarbraut - Brú yfir Vatnsleysustrandarveg)	28	13,26	2,1
1-f5	Hringvegur (Þingvallavegur (36-12) - Brautarholtsvegur (458-01))	25	11,92	2,1
99-01	Hafnarvegur (Hringvegur (1-x7) - Höfn, Dalbraut)	6	3,28	1,8
1-d6	Hringvegur (Biskupstungnabraut (35-01) - Þorlákshafnarvegur (38-01))	19	10,51	1,8
1-g3	Hringvegur (Hvalfjarðarvegur (47-12) - Hafnarvegur (5087-01))	20	11,64	1,7
1-m8	Hringvegur (Siglufjarðarvegur (76-01) - Miklibær)	9	5,33	1,7
1-g4	Hringvegur (Hafnarvegur (5087-01) - Borgarfjarðarbraut (50-01))	14	8,41	1,7
429-02	Sandgerðisvegur (Miðnesheiðarvegur (423-01) - Garðskagavegur (45-05), Suðurgata)	7	4,32	1,6
1-d1	Hringvegur (Sýslumörk, Þjórsá - Skeiðavegur (30-01))	5	3,18	1,6
43-01	Grindavíkurvegur (Reykjanesbraut (41-17) - Grindavík, Gerðavellir)	21	13,38	1,6
1-d9	Hringvegur (Þrengslavegur (39-01), brú - Bolaöldur)	7	4,7	1,5
1-c7	Hringvegur (Rauðalækur (brú) - Landvegur (26-01))	5	3,5	1,4
1-h4	Hringvegur (Norðurá við Fornhvamm - Sýslumörk (skilti))	16	11,45	1,4

Veghlutar í dreifbýli með flest slys með meiðslum
m.v. lengd 2014-2018
– 10 verstu vegkaflarnir –



3.3 Hættulegustu veghlutar í dreifbýli m.v. umferðarmagn

3.3.1 Veghlutar í dreifbýli með flest slys og óhöpp m.v. umferðarmagn 2014-2018

Vegnr.	Vegur	Fjöldi slysa og óhappa	Lengd vegkafla (km)	Fjöldi bíla á dag að jafnaði yfir árið	Fjöldi slysa og óhappa á hvern km á hverja 1000 bíla á dag
925-01	Hróarstunguvegur (Hringvegur (1-t0) - Húseyjarvegur (926-01))	27	9,2	74	39,66
955-03	Vattamesvegur (Hafranes - Vattamesvegur 2 (9567-01))	12	8,99	43	31,04
923-01	Jökuldalsvegur (Hringvegur (1-s7) - Hákonarstaðir)	17	14,89	38	30,04
55-02	Heydalsvegur (Oddastaðaá - Snæfellsnesvegur (54-21))	10	14,34	56	12,45
94-04	Borgarfjarðarvegur (Steinsvaðsvegur (942-01) - Hjaltastaðarvegur (943-01))	18	7,12	205	12,33
1-u6	Hringvegur (Stöðvarfjörður, Grenimelur - Stöðvarfjörður, Sel)	10	1,24	663	12,16
92-10	Norðfjarðarvegur (Norðfjarðargöng, nyrðri endi - Skuggahlíðarvegur (9517-01))	19	4,69	535	7,57
939-02	Axarvegur (Ódáðavatnsvegur - Hringvegur (1-v5))	16	9,91	216	7,47
1-g0	Hringvegur (Hvalfjarðargöng, nyrðri endi - Akrafjallsvegur (51-01) við Innrihólm)	23	0,48	6959	6,89
61-23	Djúpvegur (Sunndalsá - Þorskafjarðarvegur (608-02))	10	5,99	247	6,76
939-01	Axarvegur (Skriðdals- og Breiðdalsvegur (95-05) - Ódáðavatnsvegur)	14	8,68	240	6,72
54-22	Snæfellsnesvegur (Sýslumörk, Gljúfursá - Hörðudalsvegur vestri (580-01))	15	9,4	253	6,31
94-03	Borgarfjarðarvegur (Eiðavegur (9435-01) - Steinsvaðsvegur (942-01))	11	9,01	231	5,29
47-11	Hvalfjarðarvegur (Sýslumörk, Botnsá - Dragavegur (520-01))	25	13,71	351	5,20
76-10	Síglufjarðarvegur (Almenningsnöf, skýli ytra horn - Gangamunni eystri)	13	8	321	5,06
82-06	Ólafsfjarðarvegur (Gangamunni eystri - Ólafsfjörður, Námuvegur)	16	4,96	692	4,66
1-x6	Hringvegur (Hornsvegur - Hafnarvegur (99-01))	24	6,67	812	4,43
420-01	Vatnsleysustrandarvegur (Reykjanesbraut (41-16) - Vogavegur (421-01))	12	11,31	243	4,37
59-01	Laxárdalsvegur (Vestfjarðavegur (60-05) - Gröf)	11	13,57	190	4,27
1-x0	Hringvegur (Hofsvegur (9692-01) - Þvottárvegur (9699-01))	16	7,65	525	3,98

3.3.2 Veghlutar í dreifbýli með flest slys með meiðslum m.v. umferðarmagn 2014-2018

Vegnr.	Vegur	Fjöldi slysa með meiðslum	Lengd vegkafila (km)	Fjöldi bíla á dag að jafnaði yfir árið	Fjöldi slysa með meiðslum á hvern km á hverja 1000 bíla á dag
55-02	Heydalsvegur (Oddastaðaá - Snæfellsnesvegur (54-21))	6	14,34	56	7,47
92-10	Norðfjarðarvegur (Norðfjarðargöng, nyrðri endi - Skuggahlíðarvegur (9517-01))	6	4,69	535	2,39
939-02	Axarvegur (Ódáðavatsnvegur - Hringvegur (1-v5))	5	9,91	216	2,34
61-33	Djúpvegur (Hvítanesvegur (6315-01) - Hestfjarðará)	7	13,84	239	2,12
54-22	Snæfellsnesvegur (Sýslumörk, Gljúfursá - Hörðudalsvegur vestri (580-01))	5	9,4	253	2,10
93-01	Seyðisfjarðarvegur (Hringvegur (1-t5) - Borgarfjarðarvegur (94-01))	5	1,72	1579	1,84
42-02	Krýsuvíkurvegur (Vigdísarvallavegur (428-01) - Krýsuvíkirkirkja)	6	13,31	320	1,41
1-x1	Hringvegur (Þvottárvegur (9699-01) - Krossanes, sýslusteinn)	5	7,58	522	1,26
1-m8	Hringvegur (Siglufjarðarvegur (76-01) - Miklibær)	9	5,33	1470	1,15
1-x6	Hringvegur (Homsvegur - Hafnarvegur (99-01))	6	6,67	812	1,11
1-p1	Hringvegur (Sýslumörk, Grjótá (ræsi) - Öxnadalsá)	12	10,45	1139	1,01
85-03	Norðausturvegur (Aðaldalsvegur (845-02) - Kísilvegur (87-05))	10	11,12	912	0,99
51-02	Akrafallsvegur (Akranesvegur (509-01) - Hringvegur (1-g2))	12	11,24	1125	0,95
93-03	Seyðisfjarðarvegur (Sýslumörk, Gagnheiðarvegur - Seyðisfjörður, kirkjugarðshorn)	8	14,04	601	0,95
1-h4	Hringvegur (Norðurá við Fornahvamm - Sýslumörk (skilti))	16	11,45	1513	0,92
427-04	Suðurstrandarvegur (Þórkötlustaðavegur - Ísólfsskáli)	5	7,26	760	0,91
99-01	Hafnarvegur (Hringvegur (1-x7) - Höfn, Dalbraut)	6	3,28	2073	0,88
1-v9	Hringvegur (Melrakknes - Hofsvegur (9692-01))	6	12,96	535	0,87
36-11	Þingvallavegur (Sýslumörk (skilti) - Skeggjastaðir)	11	7,99	1694	0,81
82-03	Ólafsfjarðarvegur (Hauganesvegur (809-01) - Dalvík, barnaskóli)	13	11,33	1463	0,78

Veghlutar í dreifbýli með flest slys með meiðslum
m.v. umferðarmagn 2014-2018
– 10 verstu vegkaflarnir –



4 Dreifbýli og þéttbýli

4.1 Slys og slasaðir í þéttbýli og dreifbýli 2018

	Banaslys	Alvarleg slys	Slys með litlum meiðslum	Samtals slys með meiðslum	Óhöpp án meiðsla	Samtals slys og óhöpp
Þéttbýli	2	85	423	510	5211	5721
Dreifbýli	13	70	275	358	1103	1461
Samtals	15	155	698	868	6314	7182

	Látnir	Alvarlega slasaðir	Lítið slasaðir	Samtals slasaðir
Þéttbýli	2	86	588	676
Dreifbýli	16	97	500	613
Samtals	18	183	1088	1289

Slys í þéttbýli og dreifbýli 2018

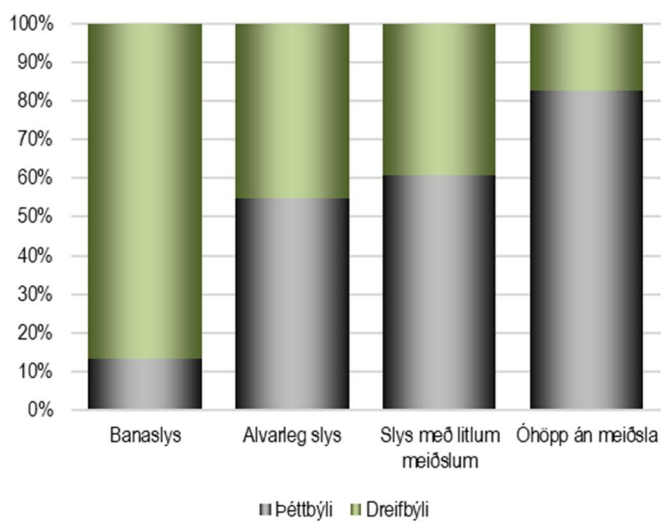

Slasaðir í þéttbýli og dreifbýli 2018

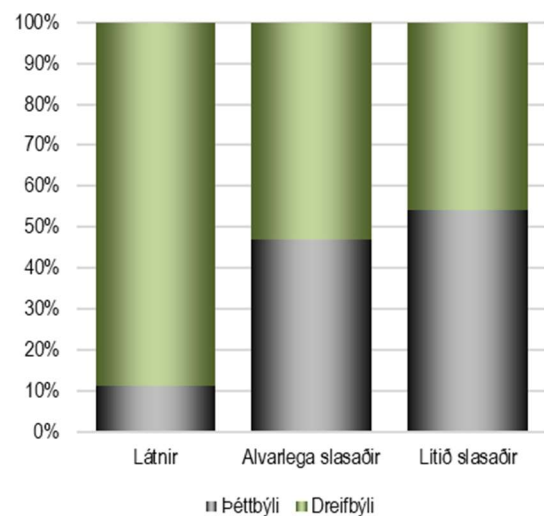

4.2 Hlutfall slysa í þéttbýli og dreifbýli 2009-2018

	Banaslys		Alvarleg slys		Slys með litlum meiðslum		Óhöpp án meiðsla	
	Þéttbýli	Dreifbýli	Þéttbýli	Dreifbýli	Þéttbýli	Dreifbýli	Þéttbýli	Dreifbýli
2009	20%	80%	53%	47%	59%	41%	83%	17%
2010	43%	57%	58%	42%	63%	37%	85%	15%
2011	25%	75%	56%	44%	60%	40%	83%	17%
2012	22%	78%	56%	44%	59%	41%	84%	16%
2013	29%	71%	59%	41%	60%	40%	85%	15%
2014	0%	100%	62%	38%	66%	34%	84%	16%
2015	19%	81%	52%	48%	61%	39%	82%	18%
2016	28%	72%	57%	43%	59%	41%	82%	18%
2017	38%	62%	53%	47%	61%	39%	81%	19%
2018	13%	87%	55%	45%	61%	39%	83%	17%
Samtals	25%	75%	56%	44%	61%	39%	83%	17%

Banaslys í þéttbýli og dreifbýli 2009 - 2018

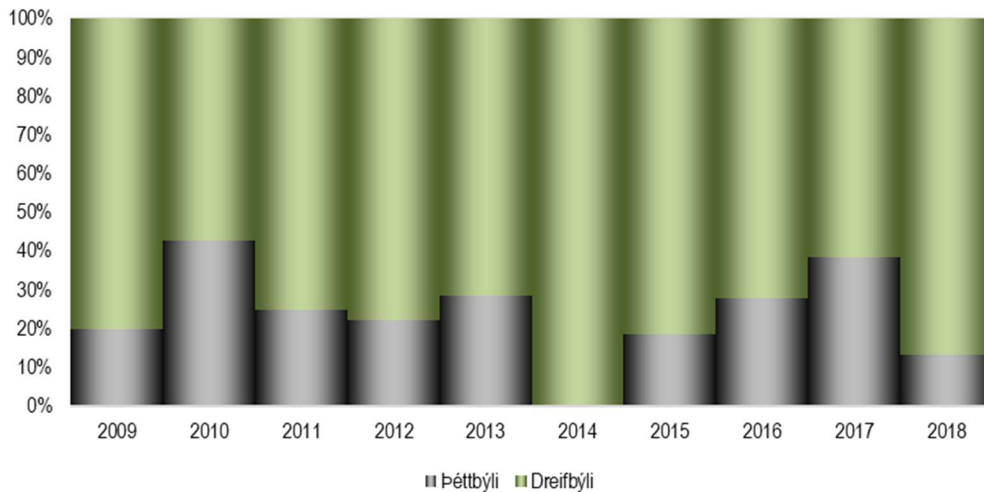

Slys með meiðslum í þéttbýli og dreifbýli 2009 - 2018

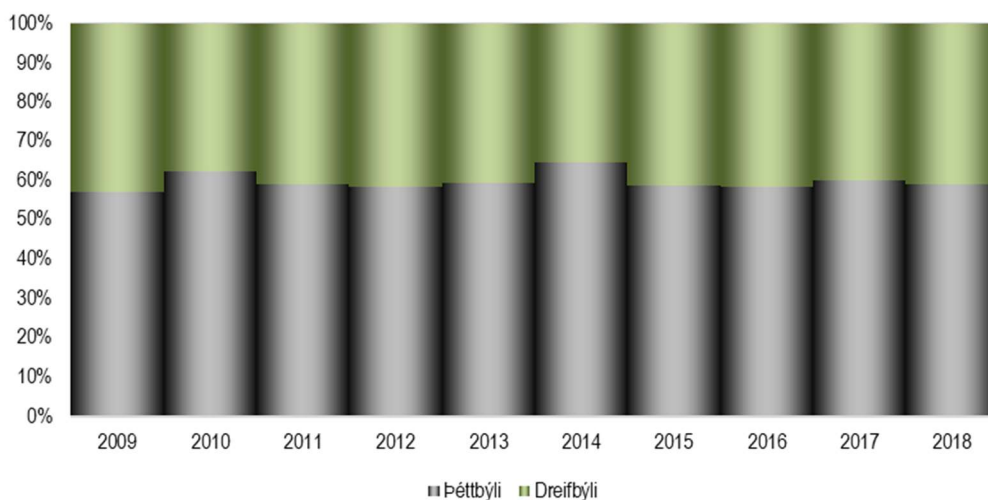

5 Tími slysa

5.1 Slysa eftir vikudögum 2018

	Banaslys	Alvarleg slys	Slys með litlum meiðslum	Samtals slys með meiðslum	Óhöpp án meiðsla	Samtals slys og óhöpp
Sunnudagur	3	28	82	113	498	611
Mánudagur	2	25	102	129	1045	1174
Þriðjudagur	2	23	91	116	972	1088
Miðvikudagur	4	23	120	147	1006	1153
Fimmtudagur	3	19	100	122	1020	1142
Föstudagur	0	16	95	111	1065	1176
Laugardagur	1	21	108	130	708	838
Samtals	15	155	698	868	6314	7182

Slys með meiðslum eftir vikudögum 2018

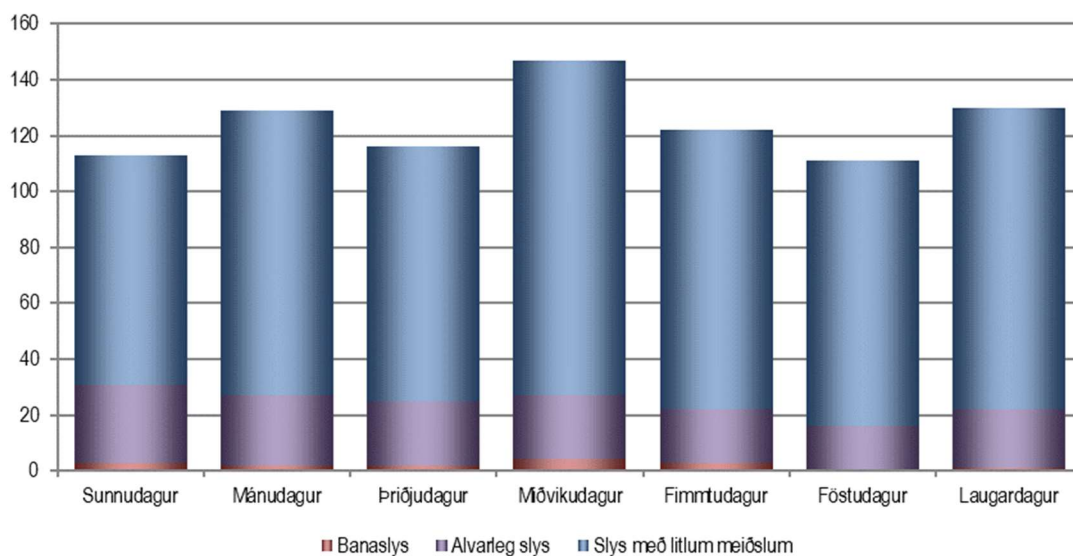

5.2 Slys eftir tíma sólarhrings 2018

	Banaslys	Alvarleg slys	Slys með litlum meiðslum	Samtals slys með meiðslum	Óhöpp án meiðsla	Samtals slys og óhöpp
00:00 - 01:00	0	2	12	14	60	74
01:00 - 02:00	1	1	11	13	66	79
02:00 - 03:00	0	4	6	10	43	53
03:00 - 04:00	0	2	5	7	33	40
04:00 - 05:00	0	2	4	6	35	41
05:00 - 06:00	1	2	8	11	33	44
06:00 - 07:00	0	1	5	6	41	47
07:00 - 08:00	1	10	24	35	97	132
08:00 - 09:00	0	7	44	51	321	372
09:00 - 10:00	2	5	37	44	304	348
10:00 - 11:00	0	5	30	35	353	388
11:00 - 12:00	0	9	34	43	371	414
12:00 - 13:00	0	12	31	43	475	518
13:00 - 14:00	0	9	43	52	565	617
14:00 - 15:00	2	9	52	63	563	626
15:00 - 16:00	4	10	54	68	624	692
16:00 - 17:00	1	20	62	83	711	794
17:00 - 18:00	0	17	52	69	592	661
18:00 - 19:00	1	7	45	53	349	402
19:00 - 20:00	2	11	42	55	177	232
20:00 - 21:00	0	5	37	42	165	207
21:00 - 22:00	0	1	22	23	132	155
22:00 - 23:00	0	2	18	20	122	142
23:00 - 24:00	0	2	20	22	82	104
Samtals	15	155	698	868	6314	7182

Slys með meiðslum eftir tíma sólarhrings 2018

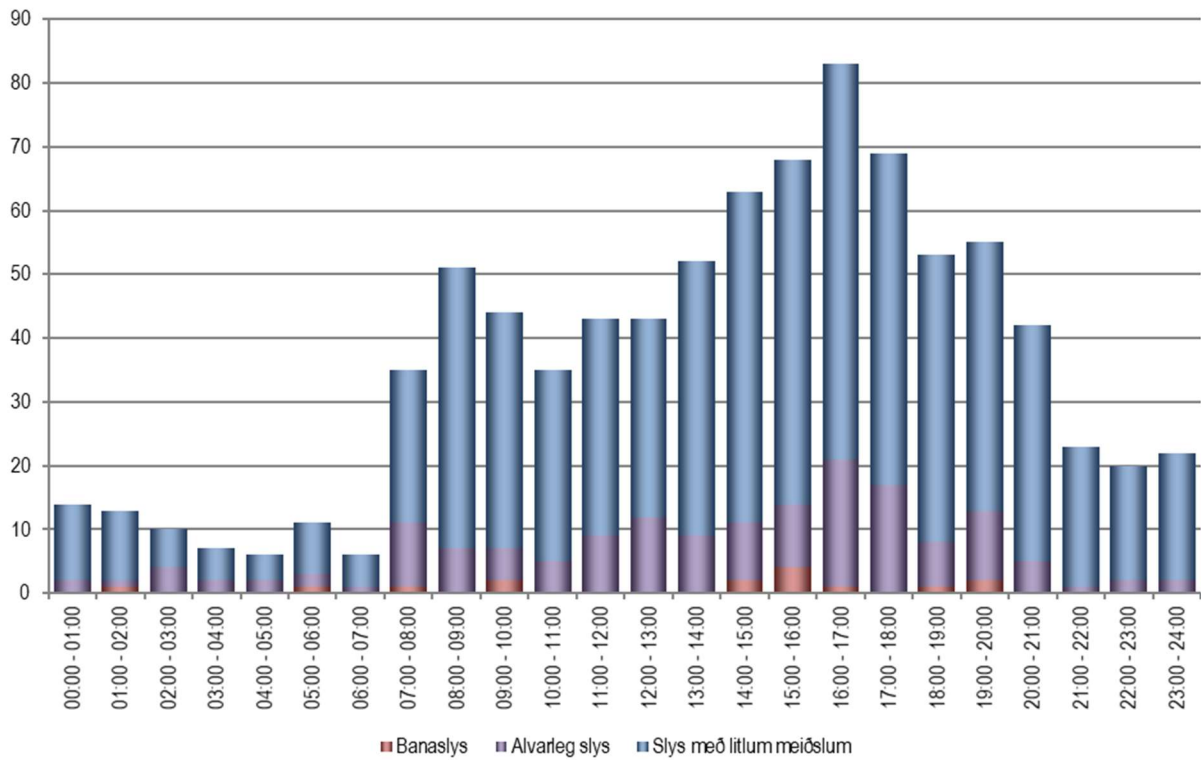

Slys og óhöpp eftir vikudögum og tíma sólarhrings 2018

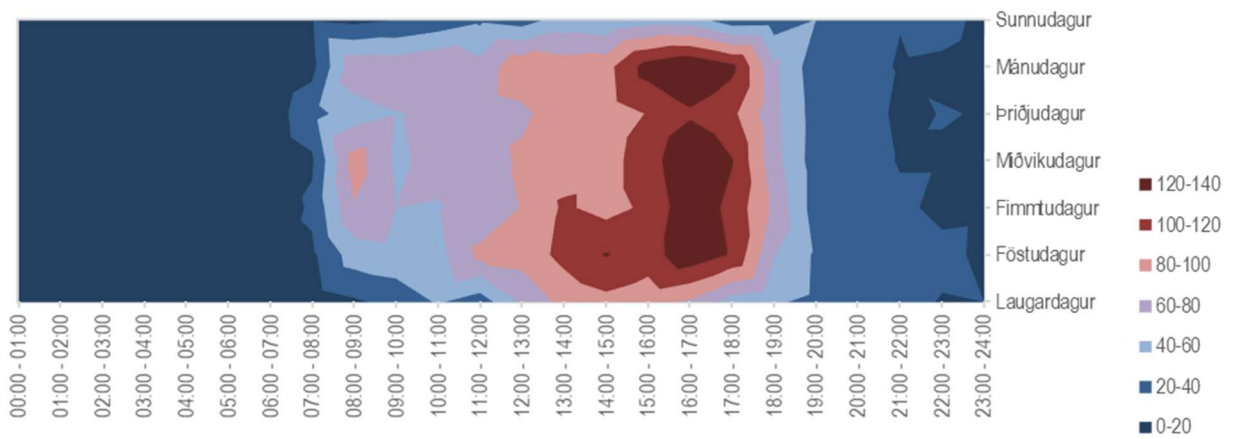

6 Aldur og kyn

6.1 Aldur og kyn slasaðra

Aldurshópar slasaðra 2018

	Látinir	Alvarlega slasaðir	Lítið slasaðir	Slasaðir samtals
Ekki vitað	0	0	2	2
0-16 ára	1	24	149	174
17-26 ára	6	40	340	386
27-36 ára	4	33	201	238
37-46 ára	1	28	121	150
47-56 ára	2	17	109	128
57-66 ára	2	20	84	106
67 ára og eldri	2	21	82	105
Samtals	18	183	1088	1289

Slasaðir eftir aldurshópum 2018

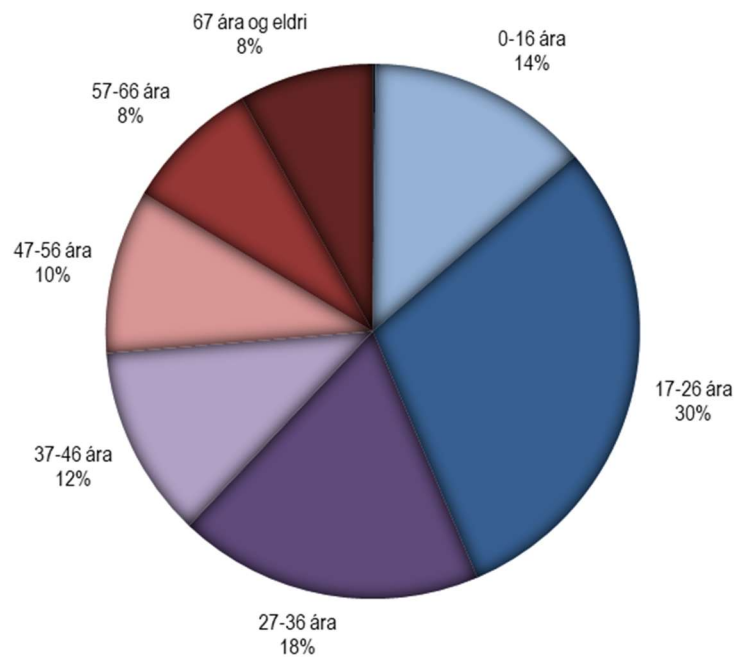

Kyn slasaðra 2018

	Látin	Alvarlega slösuð	Lítið slösuð	Samtals
Karlar	12	112	581	705
Konur	6	71	507	584
Ekki vitað	0	0	0	0
Samtals	18	183	1088	1289

Kyn slasaðra 2018

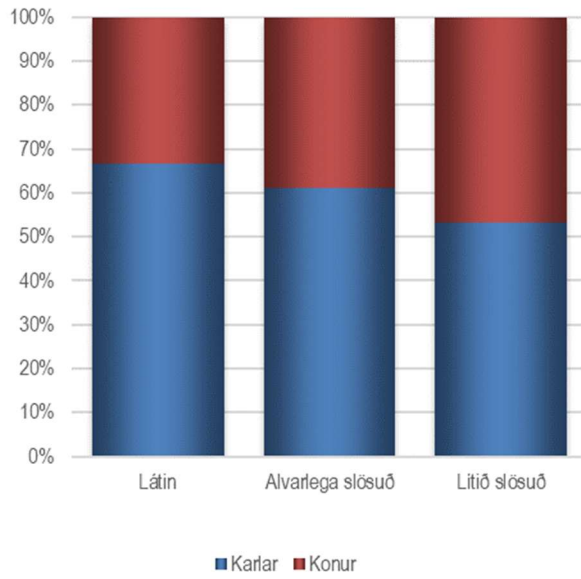

Aldur og kyn slasaðra 2018

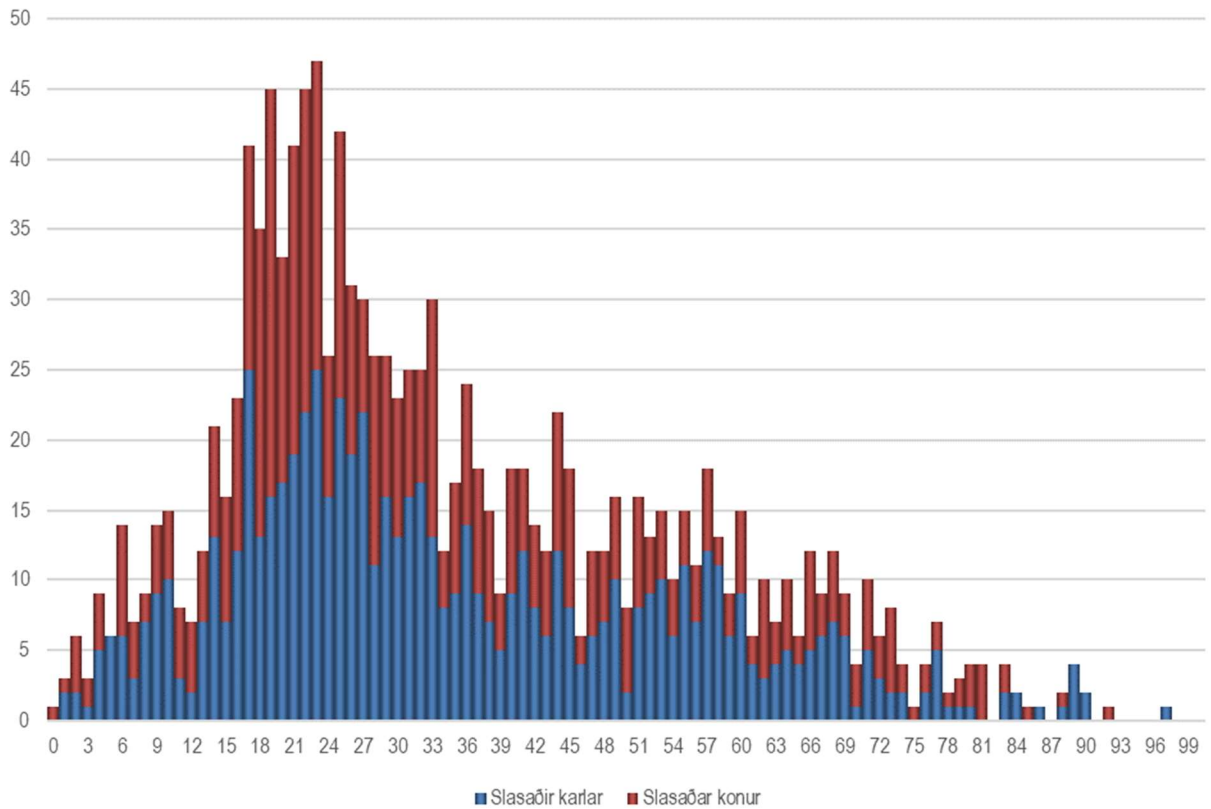

6.2 Aldur og kyn ökumanna

Tölur í fyrri hluta þessa kafla eiga við um fjölda ökumanna í slysum, hvort sem þeir slasast eða ekki og hvort sem einhver slasast í þeirra ökutæki eða ekki. Í hverju slysi er eitt eða fleiri ökutæki og því er heildarfjöldi ökutækja alltaf jafnmikill eða meiri en fjöldi slysa. Sem dæmi létust 18 manns í 15 banaslysum en í þessum 15 banaslysum komu 24 ökutæki við sögu og þar með 24 ökumenn.

Aldurshópar ökumanna sem lenda í slysum eða óhöppum 2018

	Banaslys	Alvarleg slys	Slys með litlum meiðslum	Samtals slys með meiðslum	Óhöpp án meiðsla	Samtals slys og óhöpp
Ekki vitað	0	4	25	29	782	811
0-16 ára	0	8	57	65	45	110
17-26 ára	5	59	310	374	2677	3051
27-36 ára	7	51	229	287	2322	2609
37-46 ára	4	36	179	219	1864	2083
47-56 ára	3	31	135	169	1484	1653
57-66 ára	4	32	111	147	1318	1465
67 ára og eldri	1	27	104	132	1241	1373
Samtals	24	248	1150	1422	11733	13155

Aldurshópar ökumanna sem lenda í slysum eða óhöppum 2018

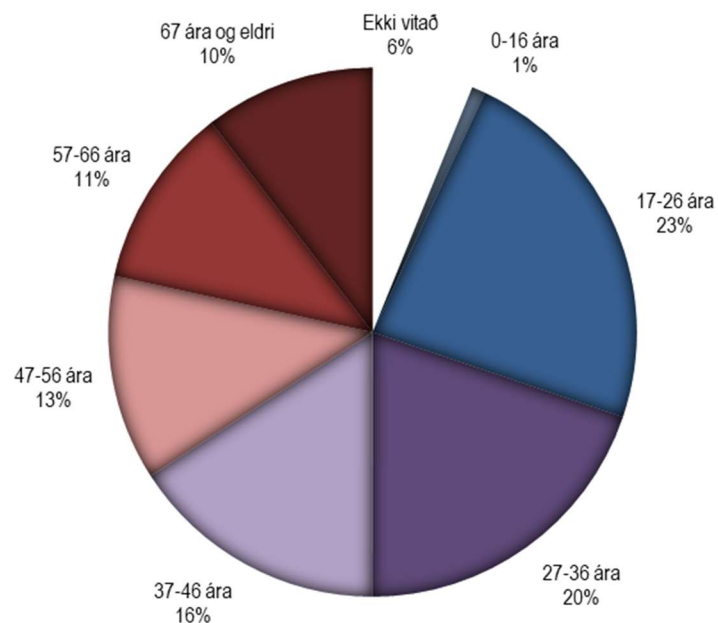

Kyn ökumanna sem lenda í slysum eða óhöppum

	Banaslys	Alvarleg slys	Slys með litlum meiðslum	Samtals slys með meiðslum	Óhöpp án meiðsla	Samtals slys og óhöpp
Karlar	17	177	714	908	6796	7704
Konur	7	69	420	496	4262	4758
Ekki vitað	0	2	16	18	675	693
Samtals	24	248	1150	1422	11733	13155

Kyn ökumanna sem lenda í slysum eða óhöppum 2018

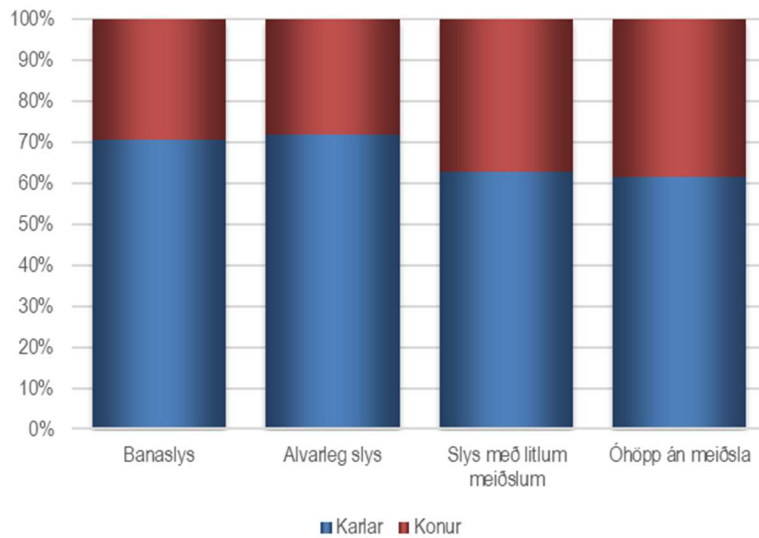

Aldur og kyn ökumanna sem lenda í slysum eða óhöppum 2018

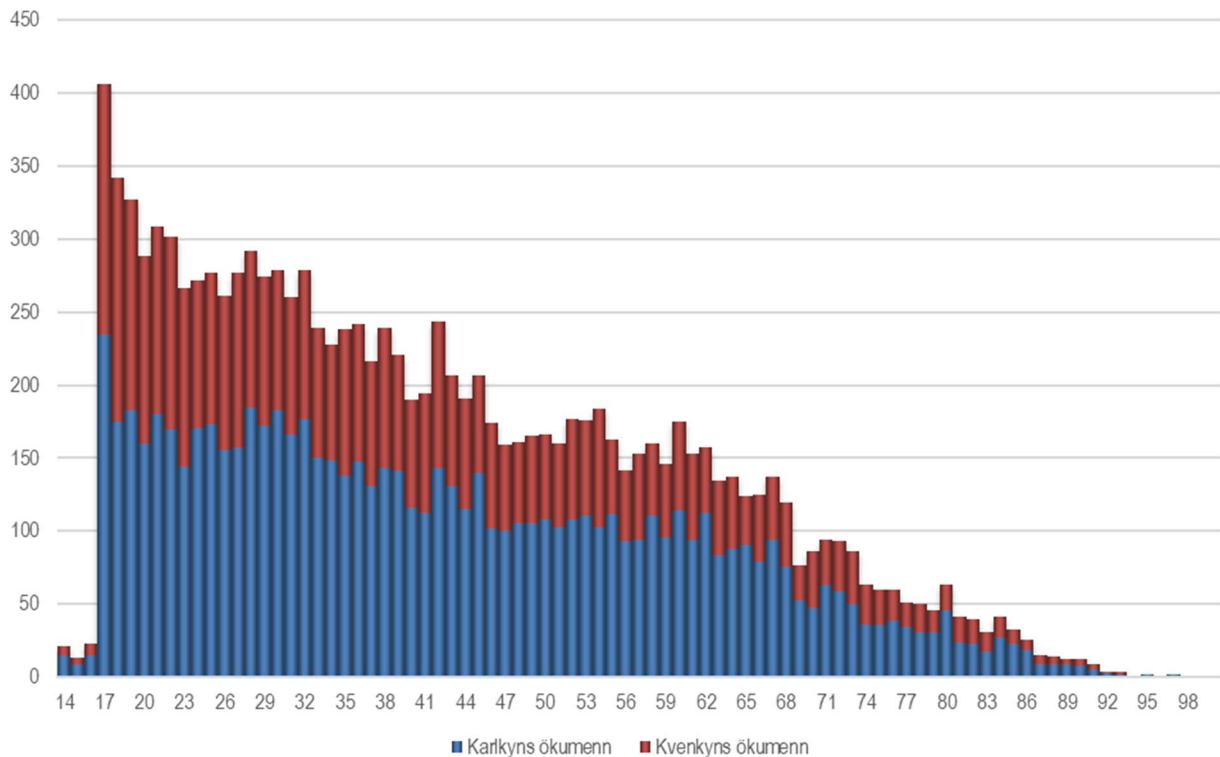

Aldurshópar ökumanna sem valda slysum eða óhöppum 2018

	Banaslys	Alvarleg slys	Slys með litlum meiðslum	Samtals slys með meiðslum	Óhöpp án meiðsla	Samtals slys og óhöpp
Ekki vitað	0	3	19	22	541	563
0-16 ára	0	7	38	45	24	69
17-26 ára	5	39	212	256	1625	1881
27-36 ára	2	29	138	169	1161	1330
37-46 ára	3	18	93	114	861	975
47-56 ára	1	19	78	98	647	745
57-66 ára	3	20	60	83	642	725
67 ára og eldri	1	20	60	81	694	775
Samtals	15	155	698	868	6195	7063

Aldurshópar ökumanna sem valda slysum eða óhöppum 2018

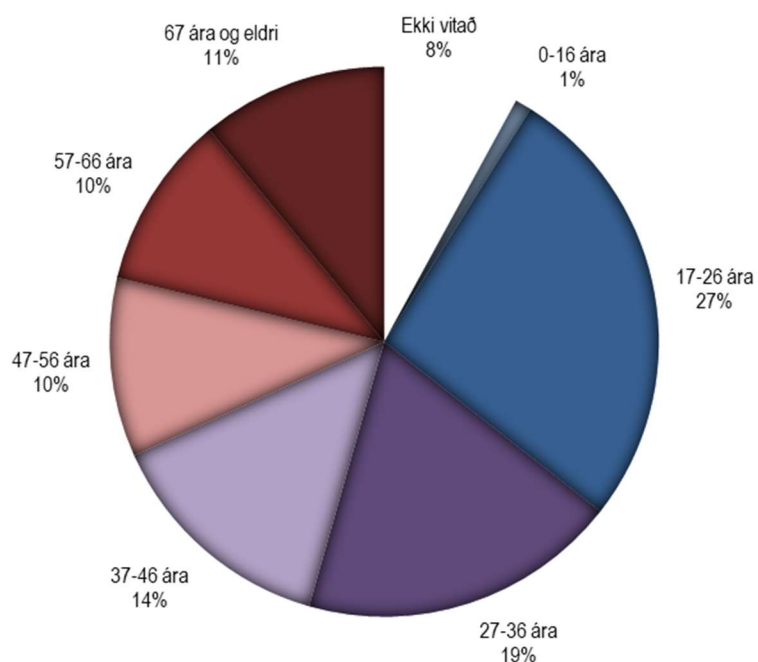

Kyn ökumanna sem valda slysum eða óhöppum 2018

	Banaslys	Alvarleg slys	Slys með litlum meiðslum	Samtals slys með meiðslum	Óhöpp án meiðsla	Samtals slys og óhöpp
Karlar	14	114	439	567	3700	4267
Konur	1	40	249	290	2039	2329
Ekki vitað	0	1	10	11	456	467
Samtals	15	155	698	868	6195	7063

Kyn ökumanna sem valda slysum eða óhöppum 2018

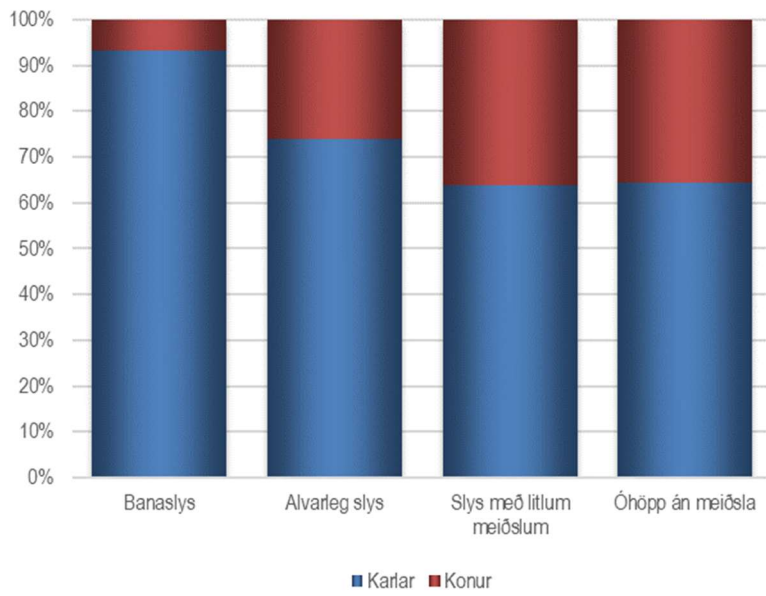

Aldur og kyn ökumanna sem valda slysi eða óhappi 2018

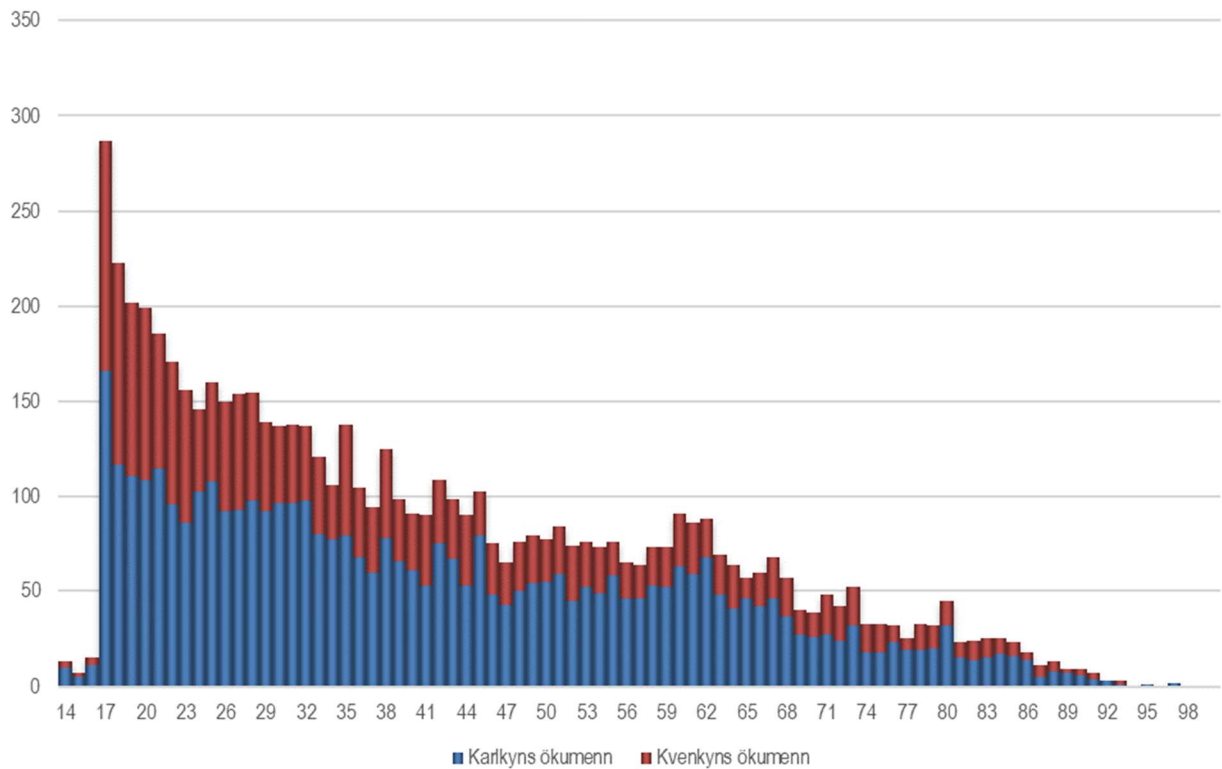

6.3 Slösuð börn

6.3.1 Stig meiðsla slasaðra barna

	Látin	Alvarlega slösuð	Lítið slösuð	Samtals
2009	0	16	110	126
2010	0	22	95	117
2011	2	13	110	125
2012	0	10	78	88
2013	2	19	90	111
2014	0	20	86	106
2015	2	18	96	116
2016	1	15	106	122
2017	2	12	109	123
2018	1	20	114	135
Meðaltal	1	17	99	117

Slösuð börn, 0-14 ára, 2009 - 2018

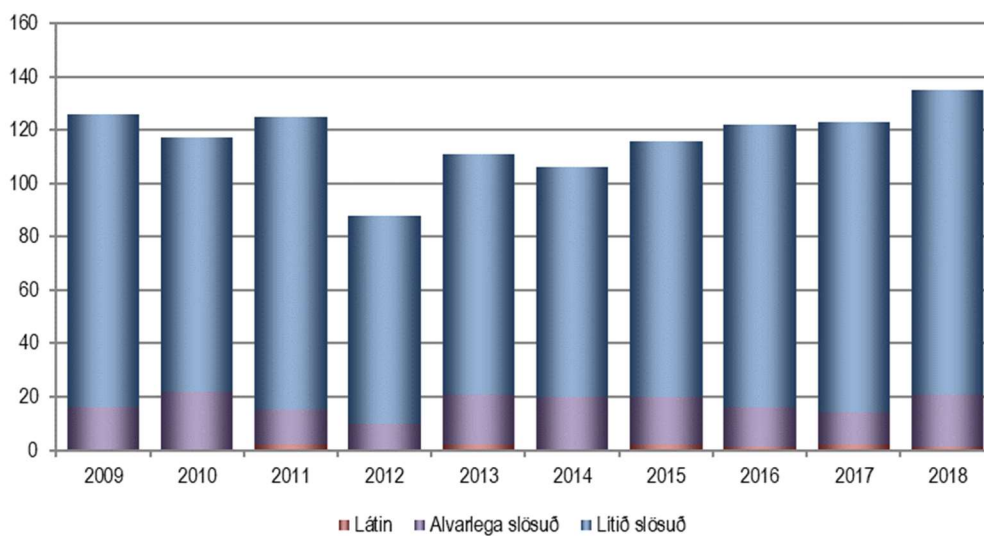

6.3.2 Kyn og aldur slasaðra barna

	Drengir 0-6 ára	Drengir 7-14 ára	Stúlkur 0-6 ára	Stúlkur 7-14 ára	Samtals
2009	15	45	18	48	126
2010	15	51	11	40	117
2011	21	48	9	47	125
2012	7	43	7	31	88
2013	15	41	16	39	111
2014	20	40	12	34	106
2015	14	47	13	42	116
2016	14	51	14	43	122
2017	19	51	13	40	123
2018	22	54	20	39	135
Meðaltal	16,2	47,1	13,3	40,3	116,9

Kyn og aldur slasaðra barna, 0-14 ára, 2009 - 2018

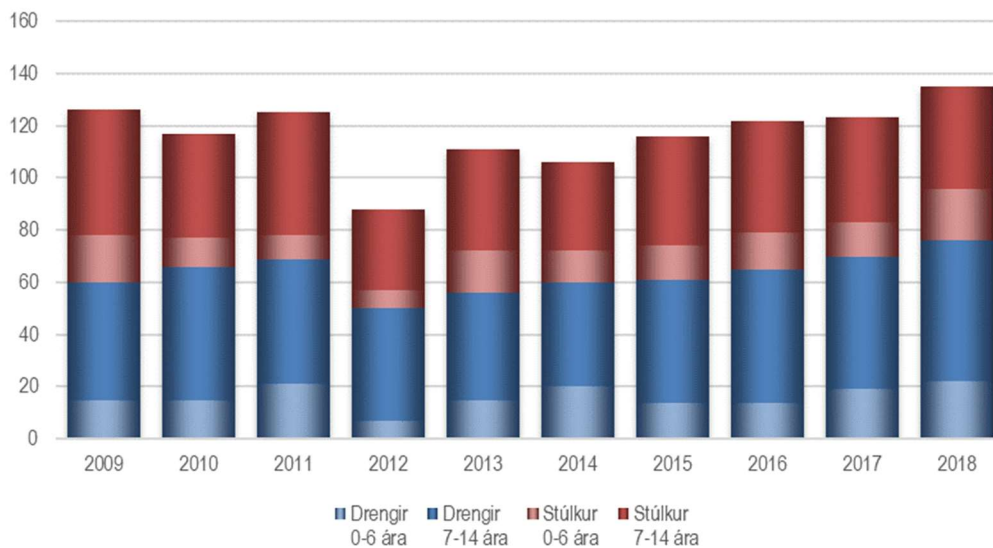

6.3.3 Vegfarendahópar slasaðra barna

Vegfarendahópar slasaðra 0-6 ára barna

	Í fólksbifreið	Í hópifreið	Á reiðhjóli	Fótgangandi	Annað	Samtals
2009	22	0	2	8	1	33
2010	16	2	2	4	2	26
2011	22	0	5	3	0	30
2012	9	0	3	2	0	14
2013	22	0	3	4	2	31
2014	17	0	10	4	1	32
2015	14	1	1	10	1	27
2016	20	1	3	3	1	28
2017	22	1	4	4	1	32
2018	30	0	5	6	1	42
Meðaltal	19,4	0,5	3,8	4,8	1	29,5

Vegfarendahópar slasaðra 7-14 ára barna

	Í fólksbifreið	Í hópifreið	Á reiðhjóli	Fótgangandi	Annað	Samtals
2009	39	3	24	25	2	93
2010	29	2	36	18	6	91
2011	42	1	29	20	3	95
2012	35	1	25	10	3	74
2013	42	1	18	15	4	80
2014	31	2	27	12	2	74
2015	38	3	34	12	2	89
2016	44	3	34	11	2	94
2017	26	2	37	18	8	91
2018	36	1	41	13	2	93
Meðaltal	36,2	1,9	30,5	15,4	3,4	87,4

Vegfarendahópar slasaðra 0-14 ára barna

	Í fólksbifreið	Í hópifreið	Á reiðhjóli	Fótgangandi	Annað	Samtals
2009	61	3	26	33	3	126
2010	45	4	38	22	8	117
2011	64	1	34	23	3	125
2012	44	1	28	12	3	88
2013	64	1	21	19	6	111
2014	48	2	37	16	3	106
2015	52	4	35	22	3	116
2016	64	4	37	14	3	122
2017	48	3	41	22	9	123
2018	66	1	46	19	3	135
Meðaltal	55,6	2,4	34,3	20,2	4,4	116,9

Vegfarendahópar slasaðra 0-6 ára barna

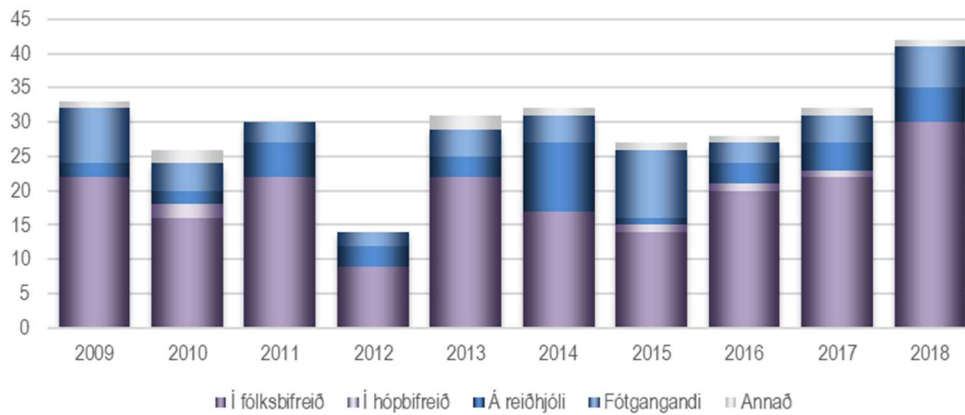

Vegfarendahópar slasaðra 7-14 ára barna

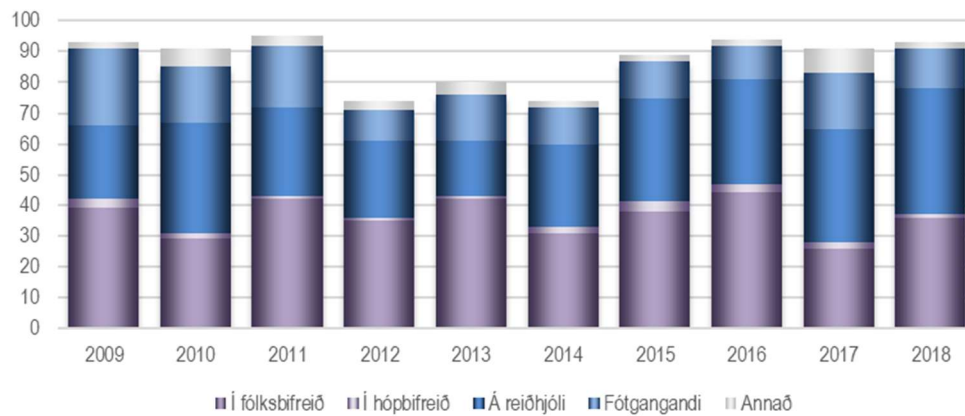

Vegfarendahópar slasaðra 0-14 ára barna

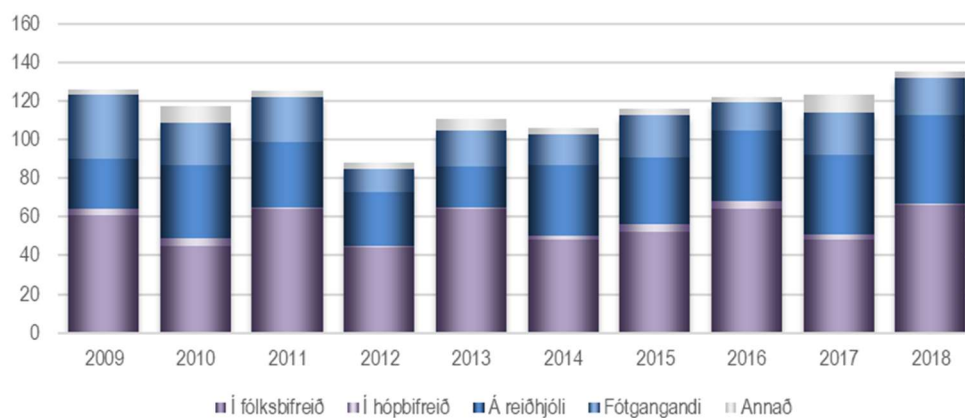

Slösuð 0-6 ára börn

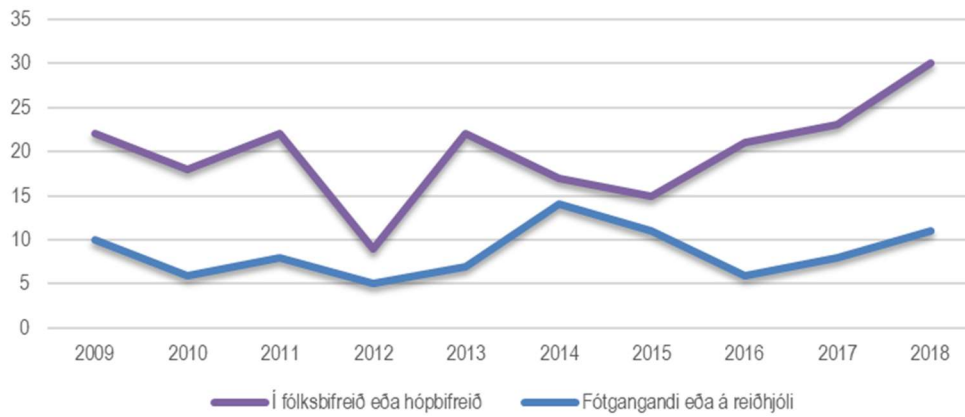

Slösuð 7-14 ára börn

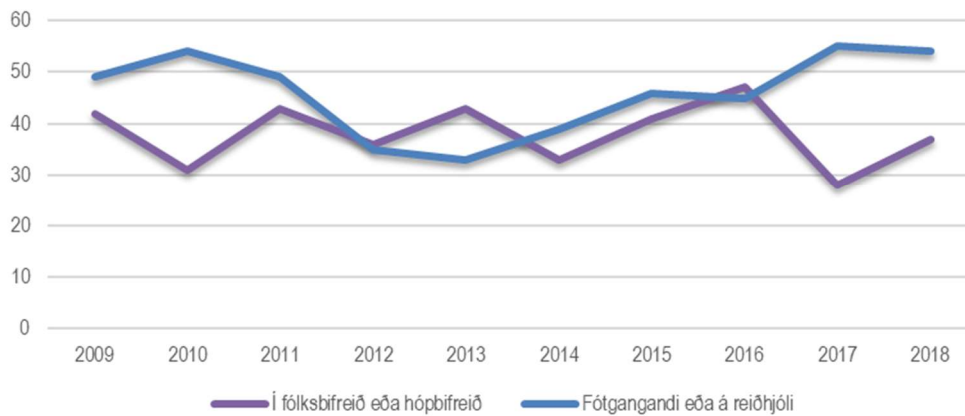

Slösuð 0-14 ára börn

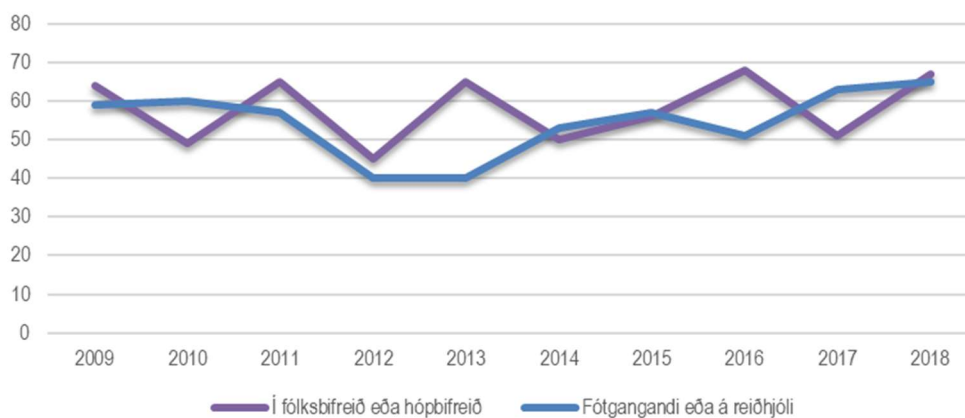

6.4 Slasaðir ungir öikumenn, 17-20 ára

Ungir öikumenn, 17-20 ára, sem lenda í slysum 2009-2018

	Banaslys	Alvarleg slys	Slys með litlum meiðslum	Samtals slys með meiðslum	Óhöpp án meiðsla	Samtals slys og óhöpp
2009	1	36	221	258	1423	1681
2010	4	33	193	230	1279	1509
2011	5	24	175	204	1188	1392
2012	0	12	135	147	1032	1179
2013	1	21	171	193	1071	1264
2014	1	25	146	172	1090	1262
2015	4	27	173	204	1071	1275
2016	2	30	167	199	1127	1326
2017	1	25	170	196	1046	1242
2018	0	22	139	161	1200	1361
Meðaltal	1,9	26	169	196	1153	1349

Ungir öikumenn, 17-20 ára, sem lenda í slysum 2009 - 2018

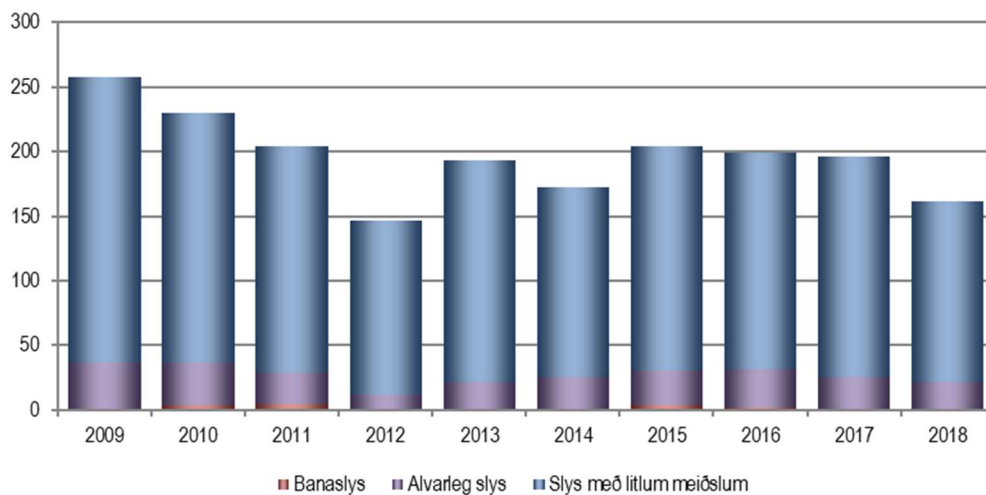

Ungir öikumenn, 17-20 ára, sem lenda í alvarlegum slysum og banaslysum 2009 - 2018

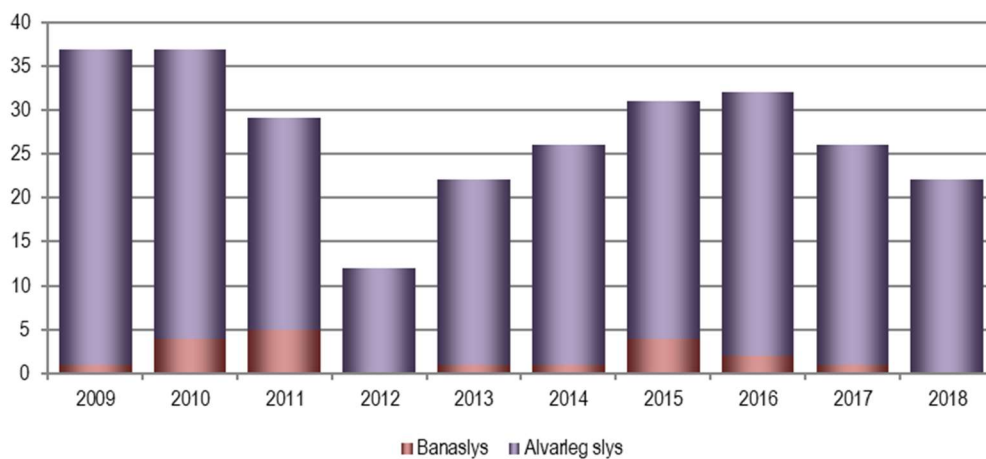

Ungir öikumenn, 17-20 ára, sem valda slysum 2009-2018

	Banaslys	Alvarleg slys	Slys með litlum meiðslum	Samtals slys með meiðslum	Óhöpp án meiðsla	Samtals slys og óhöpp
2009	1	25	164	190	918	1108
2010	4	28	151	183	868	1051
2011	5	20	145	170	808	978
2012	0	10	105	115	697	812
2013	0	18	135	153	721	874
2014	1	20	109	130	736	866
2015	3	21	143	167	714	881
2016	2	21	134	157	767	924
2017	1	19	133	153	687	840
2018	0	15	98	113	797	910
Meðaltal	1,7	20	132	153	771	924

Ungir öikumenn, 17-20 ára, sem valda slysum 2009 - 2018

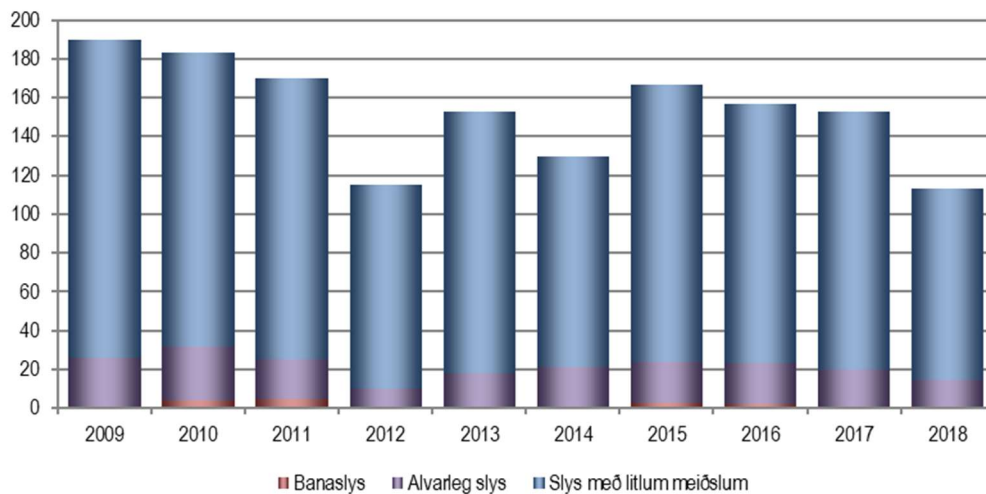

Ungir öikumenn, 17-20 ára, sem valda alvarlegum slysum og banaslysum 2009 - 2018

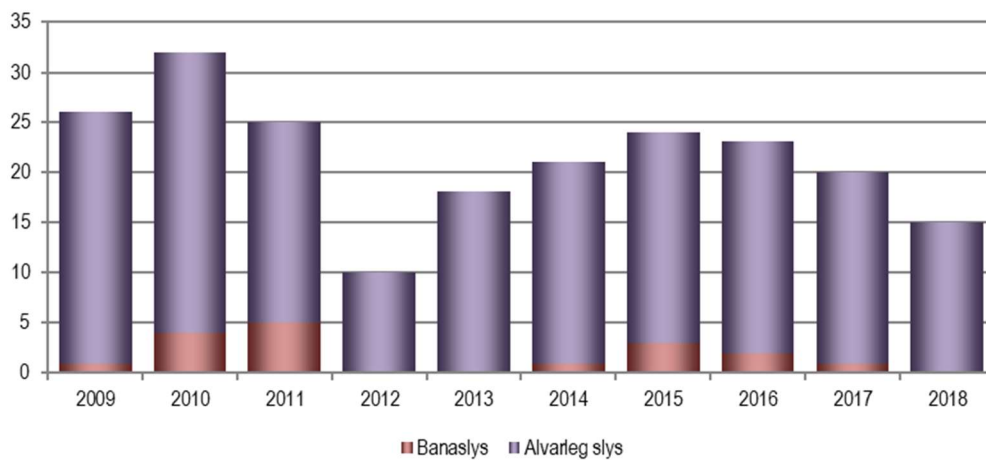

6.5 Slasaðir eldri ökumenn, 67 ára og eldri

Eldri ökumenn, 67 ára og eldri, sem lenda í slysum 2009-2018

	Banaslys	Alvarleg slys	Slys með litlum meiðslum	Samtals slys með meiðslum	Óhöpp án meiðsla	Samtals slys og óhöpp
2009	3	16	84	103	895	998
2010	1	20	67	88	939	1027
2011	1	20	69	90	901	991
2012	2	13	71	86	859	945
2013	1	17	80	98	977	1075
2014	0	15	74	89	999	1088
2015	4	16	96	116	1080	1196
2016	7	24	107	138	1173	1311
2017	4	25	92	121	1096	1217
2018	1	27	101	129	1239	1368
Meðaltal	2,4	19	84	106	1016	1122

Eldri ökumenn, 67 ára og eldri, sem lenda í slysum 2009 - 2018

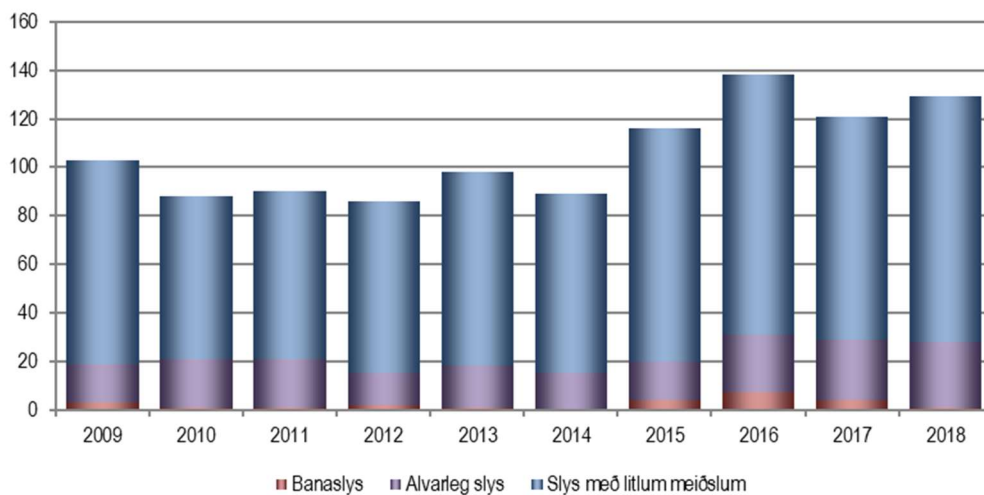

Eldri ökumenn, 67 ára og eldri, sem lenda í alvarlegum slysum og banaslysum 2009 - 2018

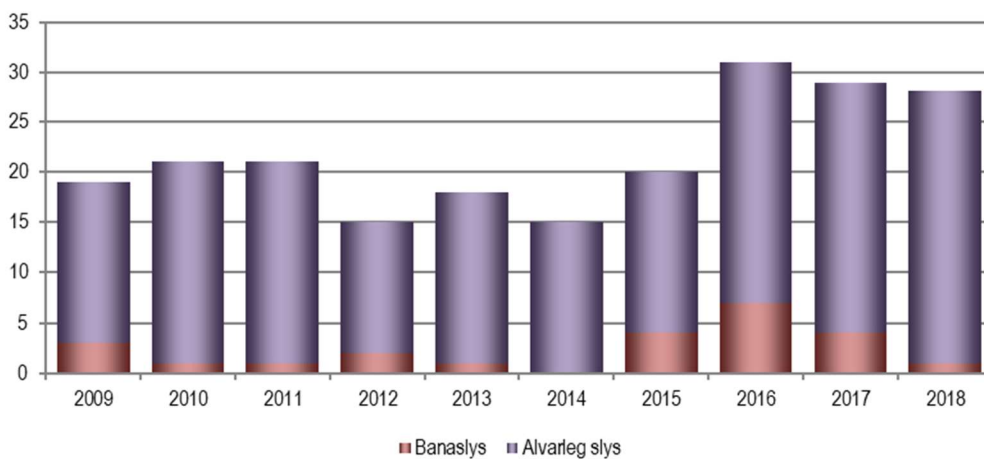

Eldri ökumenn, 67 ára og eldri, sem valda slysum 2009-2018

	Banaslys	Alvarleg slys	Slys með litlum meiðslum	Samtals slys með meiðslum	Óhöpp án meiðsla	Samtals slys og óhöpp
2009	1	13	58	72	521	593
2010	1	14	44	59	553	612
2011	1	13	55	69	524	593
2012	2	10	43	55	495	550
2013	1	13	54	68	572	640
2014	0	9	50	59	557	616
2015	4	9	69	82	635	717
2016	4	19	74	97	642	739
2017	3	16	58	77	628	705
2018	1	20	58	79	693	772
Meðaltal	1,8	14	56	72	582	654

Eldri ökumenn, 67 ára og eldri, sem valda slysum 2009 - 2018

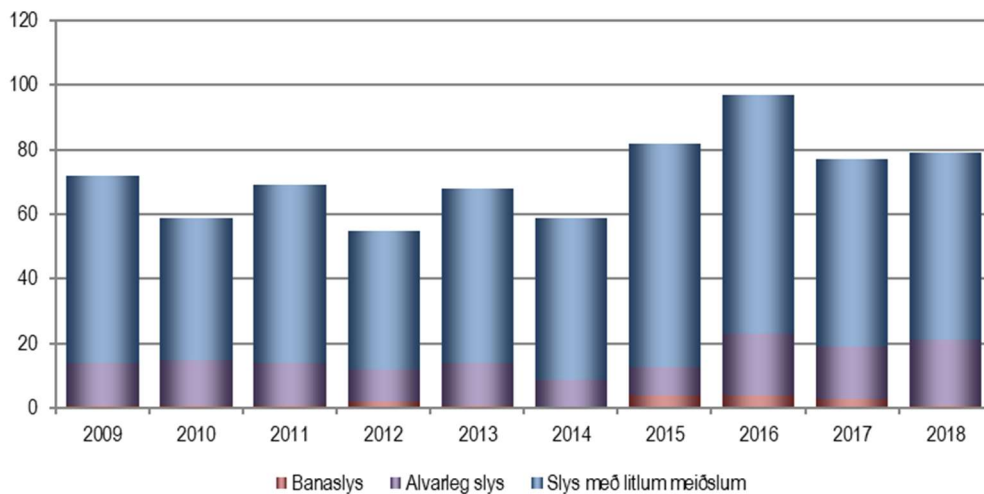

Eldri ökumenn, 67 ára og eldri, sem valda alvarlegum slysum og banaslysum 2009 - 2018

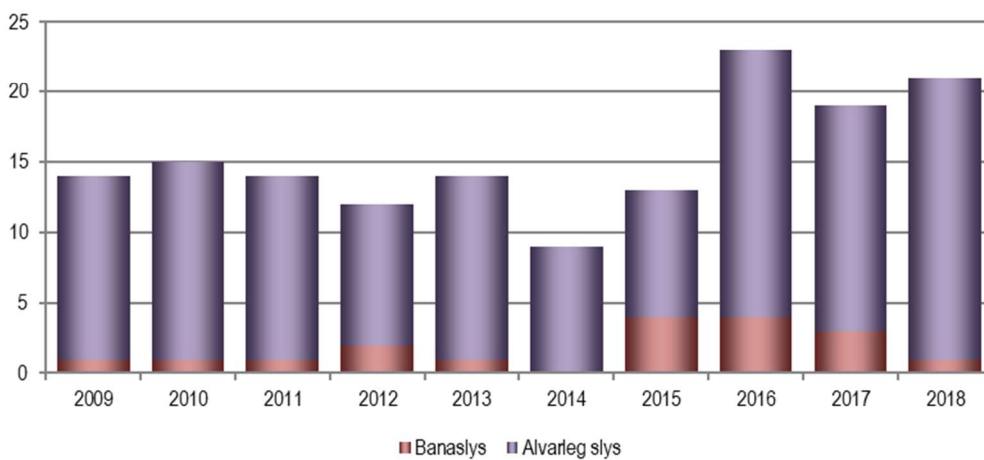

7 Búseta

7.1 Fjöldi slasaðra og fjöldi ökumanna eftir búsetu 2018

	Íbúafjöldi 2018	Fjöldi slasaðra eftir búsetu 2018	Fjöldi ökumanna í slysum með meiðslum eftir búsetu 2018	Fjöldi slasaðra eftir búsetu á hverja 1000 íbúa 2018	Fjöldi ökumanna í slysi með meiðslum eftir búsetu á hverja 1000 íbúa 2018
Höfuðborgarsvæðið	222486	554	662	2,49	2,98
Suðurnes	25777	90	114	3,49	4,42
Vesturland	16532	63	69	3,81	4,17
Vestfirðir	6873	24	22	3,49	3,20
Norðurland vestra	8235	29	31	3,52	3,76
Norðurland eystra	29257	100	112	3,42	3,83
Austurland	12786	45	48	3,52	3,75
Suðurland	26504	82	87	3,09	3,28
Reykjavík	125464	336	393	2,68	3,13
Seltjarnarnes	4575	7	4	1,53	0,87
Kópavogur	35970	84	105	2,34	2,92
Garðabær	15709	33	43	2,10	2,74
Hafnarfjörður	29412	68	83	2,31	2,82
Mosfellsbær	10779	26	33	2,41	3,06
Reykjanesbær	8981	26	33	2,90	3,67
Grindavík	3323	13	11	3,91	3,31
Akranes	7249	24	28	3,31	3,86
Borgarnes	2004	2	5	1,00	2,50
Ísafjörður	2635	3	5	1,14	1,90
Sauðárkrókur	2578	7	8	2,72	3,10
Akureyri	18558	59	67	3,18	3,61
Húsavík	2611	6	6	2,30	2,30
Egilsstaðir	2875	7	11	2,43	3,83
Selfoss	7576	29	26	3,83	3,43
Vestmannaeyjar	4284	8	11	1,87	2,57

7.2 Fjöldi slasaðra og fjöldi ökumanna eftir búsetu 2013-2017

	Meðalíbúafjöldi 2013 - 2017	Meðalfjöldi slasaðra eftir búsetu 2013 - 2017	Meðalfjöldi ökumanna í slysum með meiðslum eftir búsetu 2013 - 2017	Meðalfjöldi slasaðra eftir búsetu á hverja 1000 íbúa 2013 - 2017	Meðalfjöldi ökumanna í slysi með meiðslum eftir búsetu á hverja 1000 íbúa 2013 - 2017
Höfuðborgarsvæðið	211243	570	672	2,70	3,18
Suðurnes	22259	98	103	4,38	4,62
Vesturland	15890	49	47	3,07	2,96
Vestfirðir	6842	23	22	3,36	3,24
Norðurland vestra	8227	29	27	3,53	3,28
Norðurland eystra	28080	114	122	4,05	4,36
Austurland	12475	49	44	3,90	3,51
Suðurland	24485	95	97	3,89	3,95
Reykjavík	121705	335	383	2,76	3,15
Seltjarnarnes	4396	8	11	1,91	2,50
Kópavogur	33325	88	106	2,63	3,17
Garðabær	14489	35	44	2,40	3,02
Hafnarfjörður	27786	83	101	2,99	3,62
Mosfellsbær	9541	21	28	2,22	2,91
Reykjanesbær	5388	20	24	3,67	4,38
Grindavík	3017	15	15	5,10	4,97
Akranes	6802	20	19	2,91	2,76
Borgarnes	1873	6	7	3,10	3,52
Ísafjörður	2575	10	9	3,81	3,42
Sauðárkrúkur	2561	7	7	2,89	2,89
Akureyri	17961	74	82	4,13	4,54
Húsavík	2234	6	6	2,87	2,87
Egilsstaðir	2769	6	7	2,31	2,53
Selfoss	6781	29	30	4,25	4,45
Vestmannaeyjar	4266	11	12	2,48	2,86

7.3 Fjöldi slasaðra eftir búsetu 2018 m.v. 2013-2017 (Gröf)

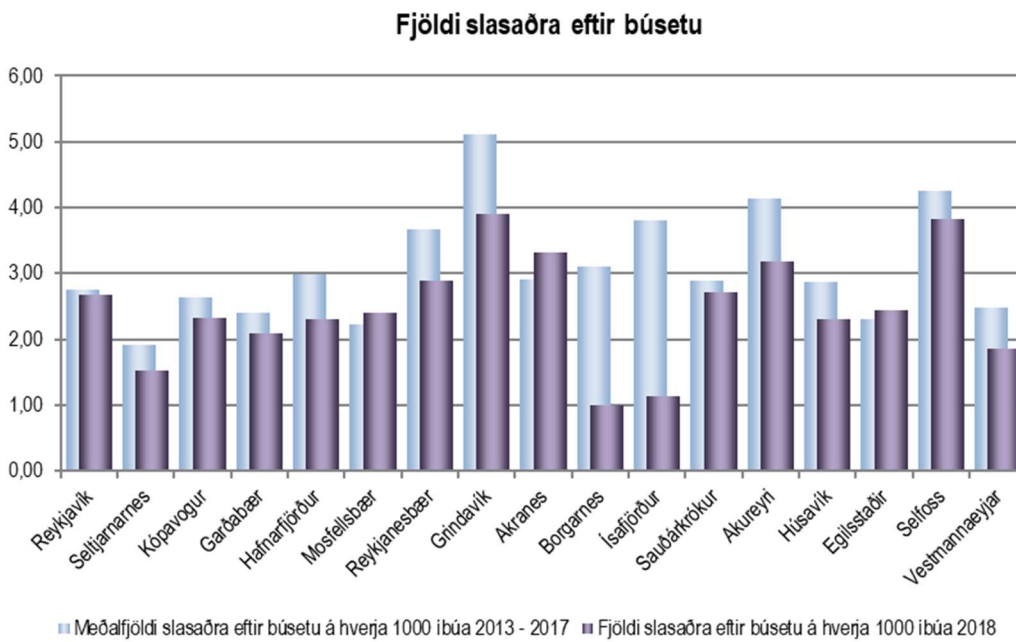
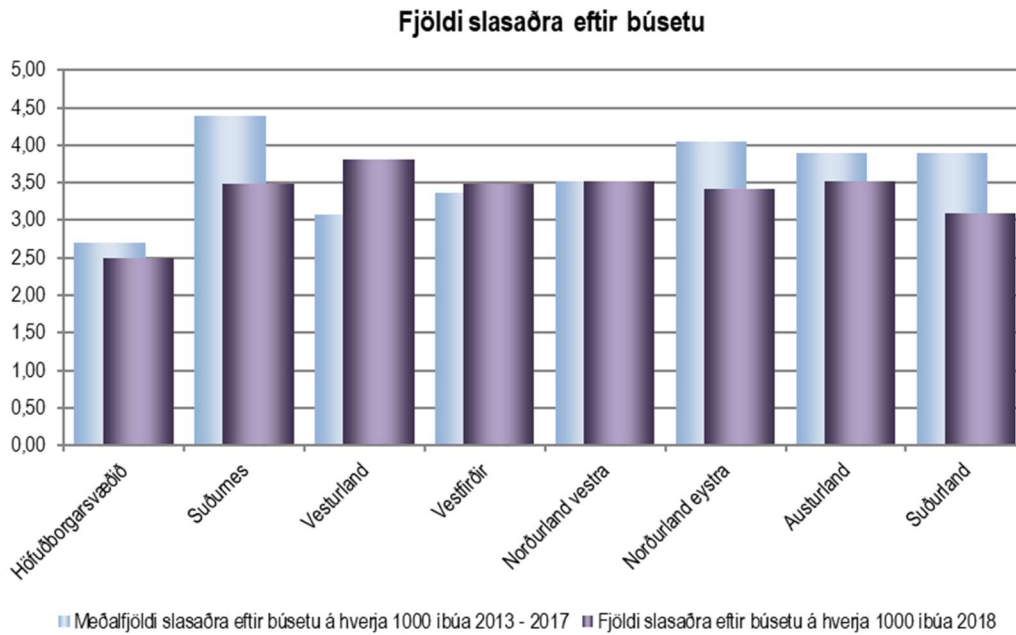

7.4 Fjöldi ökumanna í slysum eftir búsetu 2018 m.v. 2013-2017 (Gröf)

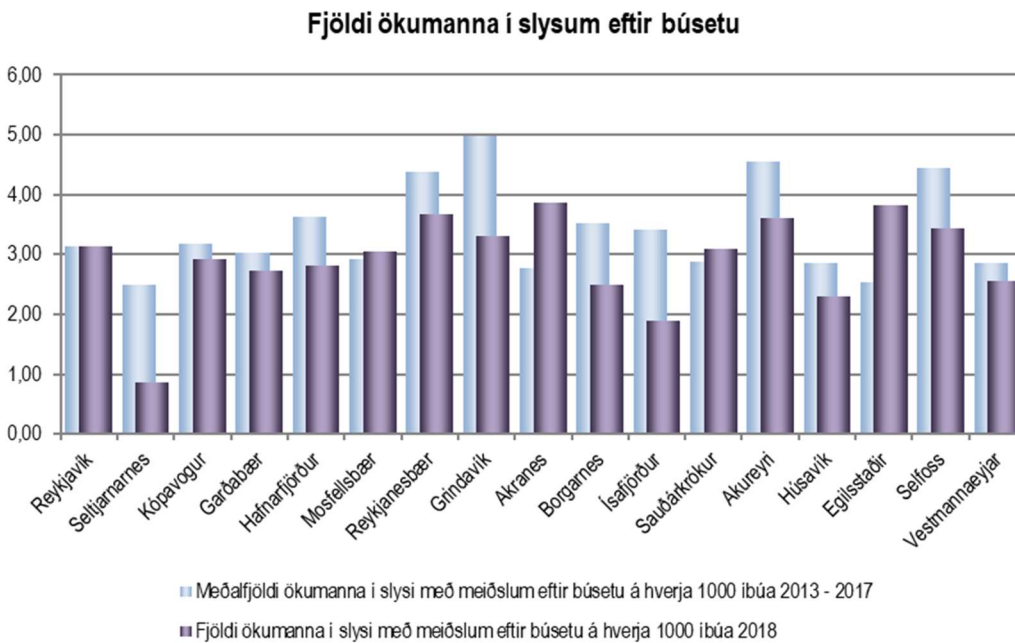
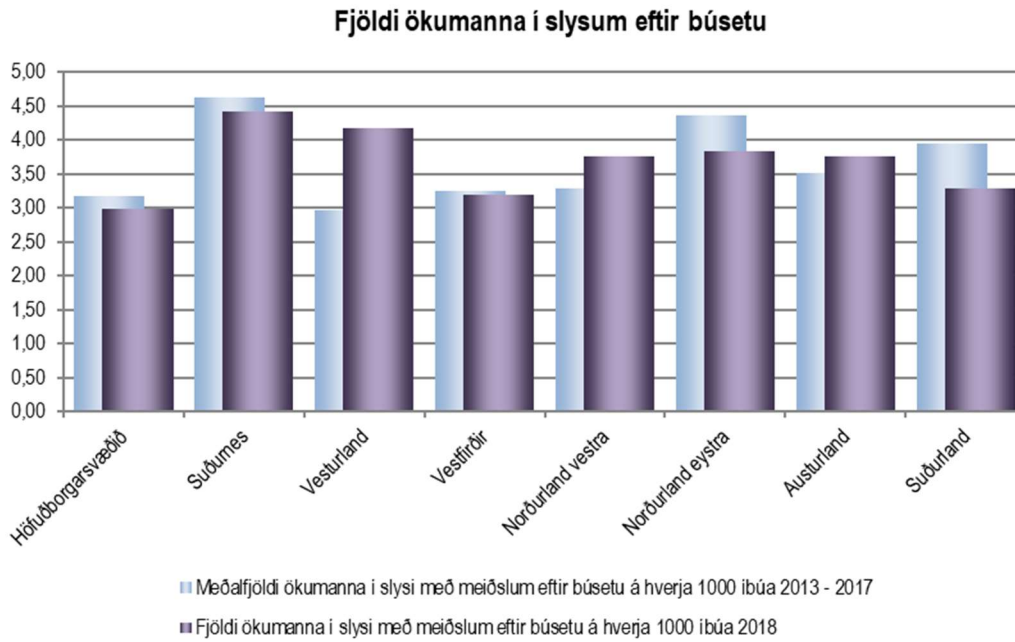

8 Þjóðerni

8.1 Þjóðerni slasaðra

Íslendingar

	Látnir	Alvarlega slasaðir	Lítið slasaðir	Slasaðir og látnir samtals
Ísland	9	147	813	969

Erlendir ferðamenn

	Látnir	Alvarlega slasaðir	Lítið slasaðir	Slasaðir og látnir samtals
Bandaríkin	0	4	27	31
Bretland	3	5	17	25
Kína	0	3	22	25
Frakkland	0	3	10	13
Þýskaland	0	0	13	13
Spánn	0	2	9	11
Pólland	0	2	8	10
Suður Kórea	0	0	7	7
Holland	2	0	4	6
Kanada	0	1	5	6
Indland	0	2	3	5
Ítalía	0	0	5	5
Singapúr	1	1	2	4
Slóvakía	0	2	1	3
Taiwan	0	1	2	3
Annað	0	0	35	35
Samtals	6	26	170	202

Erlendir ríkisborgarar búsettir á Íslandi

	Látnir	Alvarlega slasaðir	Lítið slasaðir	Slasaðir og látnir samtals
Pólland	3	3	34	40
Litháen	0	4	6	10
Víetnam	0	1	5	6
Rúmenía	0	0	5	5
Tékkland	0	1	3	4
Lettland	0	0	4	4
Bandaríkin	0	0	3	3
Sýrland	0	0	3	3
Króatía	0	0	3	3
Bretland	0	0	3	3
Danmörk	0	0	3	3
Þýskaland	0	0	3	3
Holland	0	0	2	2
Grikkland	0	0	2	2
Kína	0	0	2	2
Annað	0	1	24	25
Samtals	3	10	105	118

Samtals

	Látnir	Alvarlega slasaðir	Lítið slasaðir	Slasaðir og látnir samtals
Íslendingar	9	147	813	969
Erlendir ferðamenn	6	26	170	202
Erlendir ríkisborgarar búsettir á Íslandi	3	10	105	118
Samtals	18	183	1088	1289

Hlutfall

	Látnir	Alvarlega slasaðir	Lítið slasaðir	Slasaðir og látnir samtals
Íslendingar	50%	80%	75%	75%
Erlendir ferðamenn	33%	14%	16%	16%
Erlendir ríkisborgarar búsettir á Íslandi	17%	5%	10%	9%
Samtals	100%	100%	100%	100%

Hlutfall slasaðra og látinna 2018

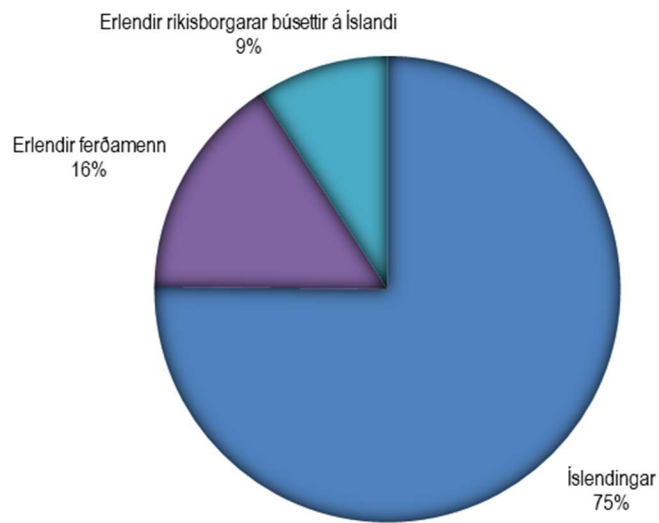

Hlutfall látinna 2018

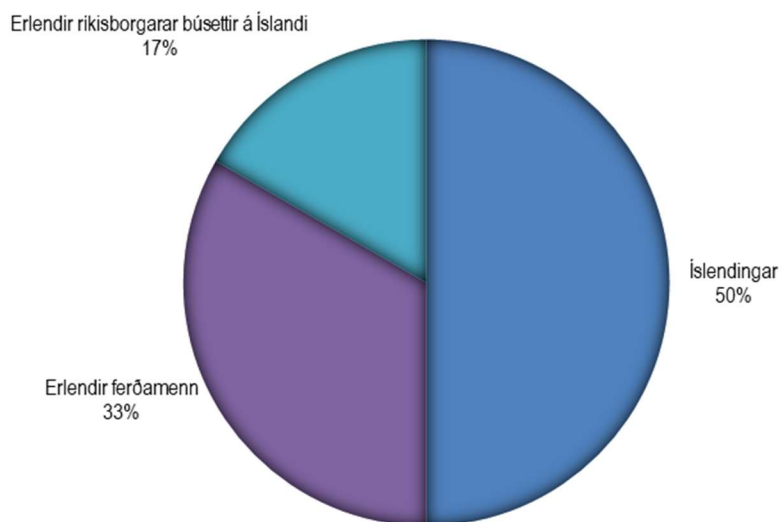

8.2 Þjóðerni ökumanna sem lenda í slysum og óhöppum

Tölur í þessum kafla eiga við um fjölda ökumanna í slysum, hvort sem þeir slasast eða ekki og hvort sem einhver slasast í þeirra ökutæki eða ekki. Í hverju slysi er eitt eða fleiri ökutæki og því er heildarfjöldi ökutækja alltaf jafnmikill eða meiri en fjöldi slysa. Sem dæmi létust 18 manns í 15 banaslysum en í þessum 15 banaslysum komu 24 ökutæki við sögu og þar með 24 ökumenn.

Íslendingar undir stýri sem lenda í slysum og óhöppum 2018

	Banaslys	Alvarleg slys	Slys með litlum meiðslum	Óhöpp án meiðsla	Slys og óhöpp samtals
Íslendingar	16	199	922	9437	10558

Erlendir ferðamenn undir stýri sem lenda í slysum 2018

	Banaslys	Alvarleg slys	Slys með litlum meiðslum	Óhöpp án meiðsla	Slys og óhöpp samtals
Bandaríkin	1	3	15	126	145
Bretland	0	3	13	35	51
Kína	0	2	12	88	102
Þýskaland	0	3	7	67	77
Frakkland	0	2	8	38	48
Spánn	0	1	6	39	46
Suður Kórea	0	0	6	13	19
Indland	1	1	3	2	7
Holland	1	0	4	9	14
Kanada	0	1	4	36	41
Pólland	0	1	3	20	24
Taiwan	0	1	2	15	18
Hong Kong	0	0	3	16	19
Singapúr	1	1	0	6	8
Slóvakía	0	2	0	1	3
Annað	0	4	20	302	326
Samtals	4	25	106	813	948

Erlendir ríkisborgarar búsettir á Íslandi undir stýri sem lenda í slysum eða óhöppum 2018

	Banaslys	Alvarleg slys	Slys með litlum meiðslum	Óhöpp án meiðsla	Slys og óhöpp samtals
Pólland	3	8	46	544	601
Litháen	0	3	15	147	165
Rúmenía	0	0	6	47	53
Lettland	0	0	5	37	42
Danmörk	0	1	3	28	32
Þýskaland	0	1	3	15	19
Tékkland	0	1	2	16	19
Sýrland	0	0	3	4	7
Holland	0	0	3	4	7
Noregur	1	0	1	6	8
Ítalía	0	2	0	6	8
Víetnam	0	1	1	36	38
Tailand	0	1	1	11	13
Bandaríkin	0	1	1	5	7
Portúgal	0	0	2	20	22
Annað	0	5	30	540	575
Samtals	4	24	122	1466	1616

Samtals öikumenn sem lenda í slysum eða óhöppum 2018

	Banaslys	Alvarleg slys	Slys með litlum meiðslum	Óhöpp án meiðsla	Slys og óhöpp samtals
Íslendingar	16	199	922	9437	10558
Erlendir ferðamenn	4	25	106	813	944
Erlendir ríkisborgarar búsettir á Íslandi	4	24	122	1466	1612
Samtals	24	248	1150	11716	13114

Hlutfall öikumanna sem lenda í slysum eða óhöppum 2018

	Banaslys	Alvarleg slys	Slys með litlum meiðslum	Óhöpp án meiðsla	Slys og óhöpp samtals
Íslendingar	67%	80%	80%	81%	81%
Erlendir ferðamenn	17%	10%	9%	7%	7%
Erlendir ríkisborgarar búsettir á Íslandi	17%	10%	11%	13%	12%
Samtals	100%	100%	100%	100%	100%

Ökumenn sem lenda í banaslysum 2018

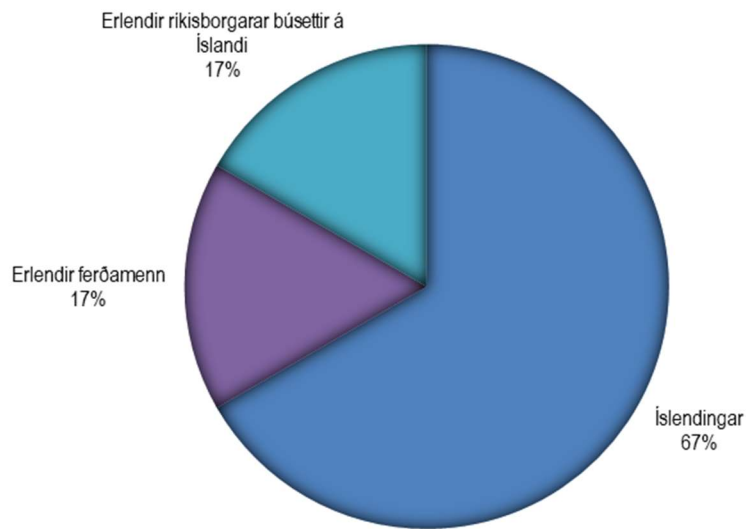

Ökumenn sem lenda í slysum með meiðslum 2018

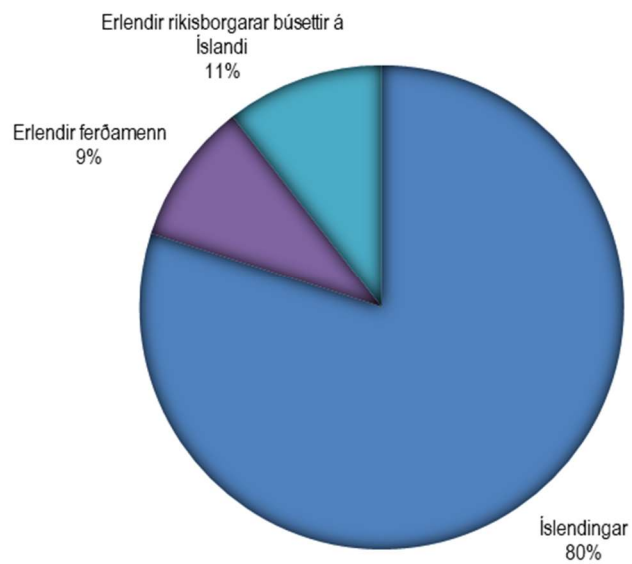

8.3 Slasaðir erlendir ferðamenn 2009-2018

Slasaðir erlendir ferðamenn 2009-2018

	Látnir	Alvarlega slasaðir	Litið slasaðir	Slasaðir og látnir samtals
2009	2	15	75	92
2010	0	24	59	83
2011	0	10	100	110
2012	1	17	86	104
2013	2	18	109	129
2014	0	21	102	123
2015	5	26	182	213
2016	2	47	174	223
2017	5	48	186	239
2018	6	26	170	202
Samtals	23	252	1243	1518

Slasaðir erlendir ferðamenn 2009 - 2018

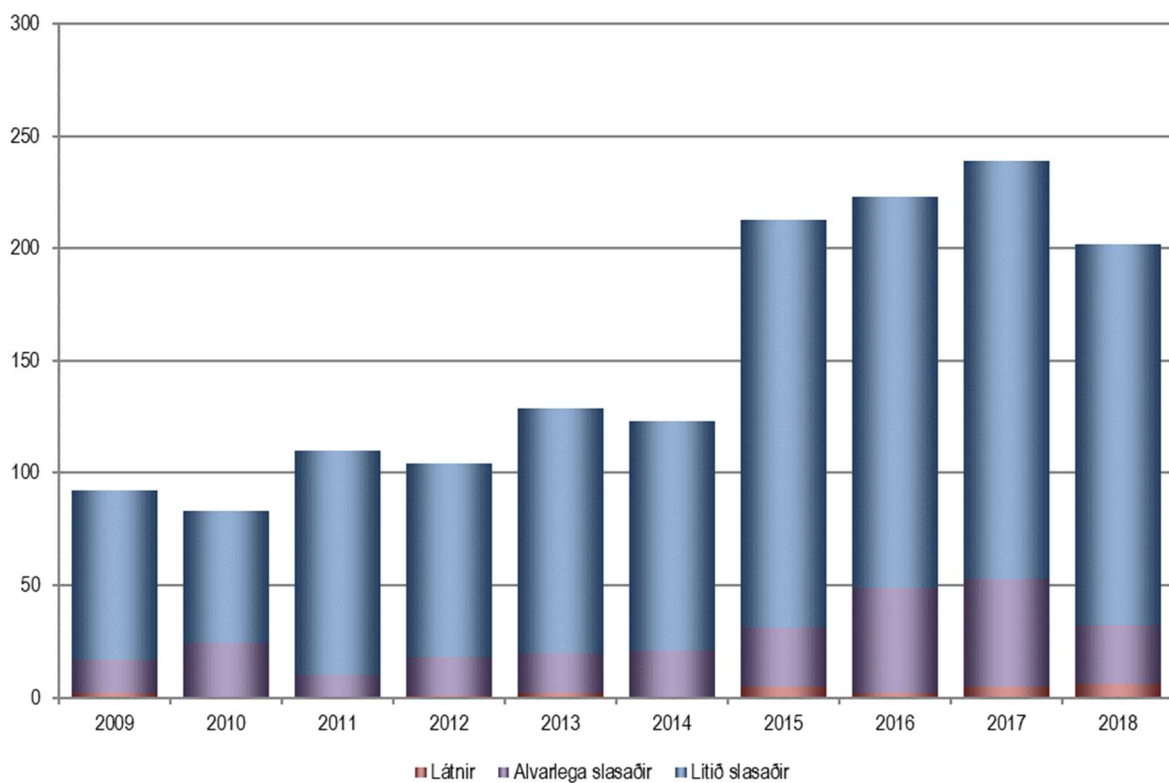

Slasaðir erlendir ferðamenn m.v. fjölda ferðamanna á landinu 2009-2018

	Fjöldi ferðamanna um Leifsstöð	Slasaðir ferðamenn	Látnir og alvarlega slasaðir ferðamenn	Slasaðir á hverja 100.000 ferðamenn	Látnir og alvarlega slasaðir á hverja milljón ferðamenn
2009	464.536	92	17	19,8	36,6
2010	459.252	83	24	18,1	52,3
2011	540.824	110	10	20,3	18,5
2012	646.921	104	18	16,1	27,8
2013	781.016	129	20	16,5	25,6
2014	969.181	123	21	12,7	21,7
2015	1.261.938	213	31	16,9	24,6
2016	1.767.726	223	49	12,6	27,7
2017	2.195.271	239	53	10,9	24,1
2018	2.315.925	202	32	8,7	13,8
Meðaltal	1.140.259	151,8	27,5	15,3	27,3

Öryggi erlendra ferðamanna á Íslandi

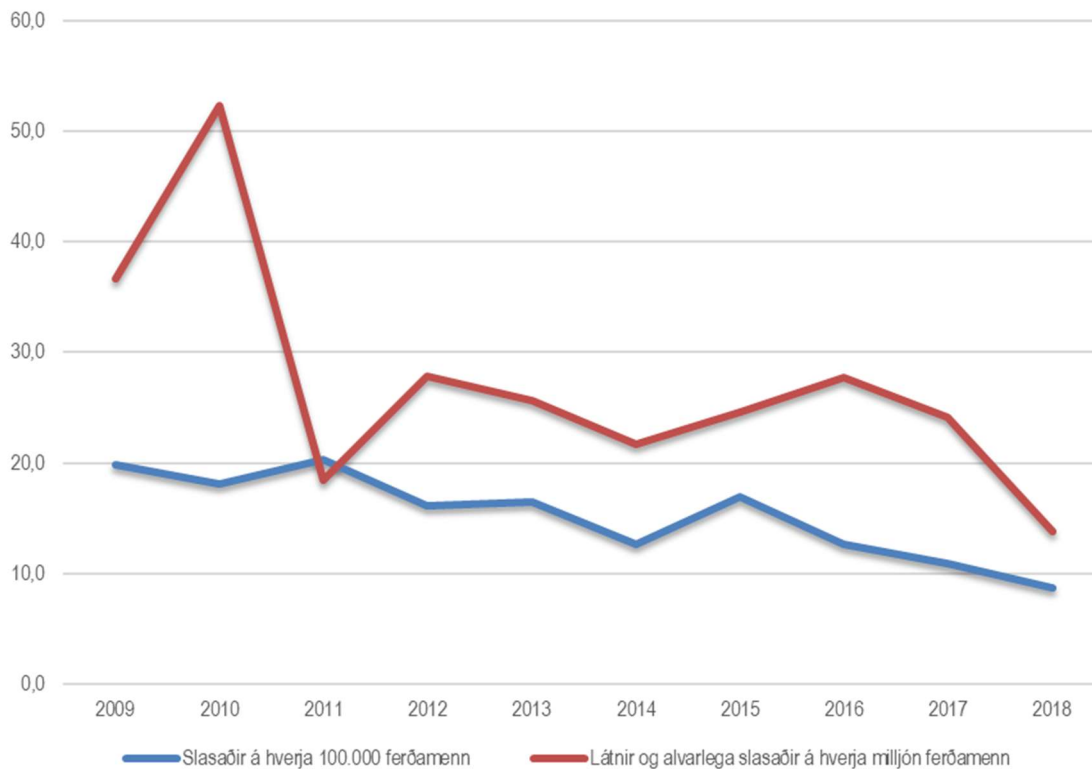

Slasaðir og látnir erlendir ferðamenn 2014 - 2018

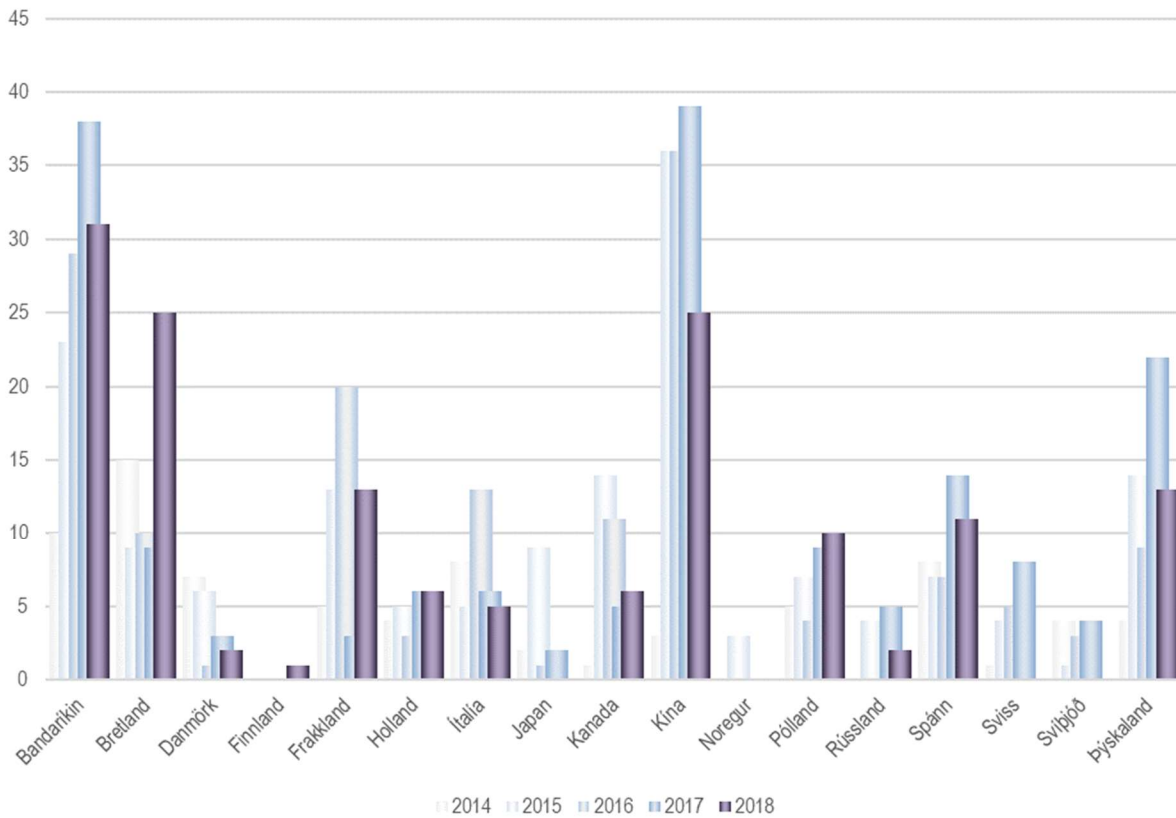

Slasaðir og látnir erlendir ferðamenn á hverja 100.000 ferðamenn af viðkomandi þjóðerni 2014 - 2018

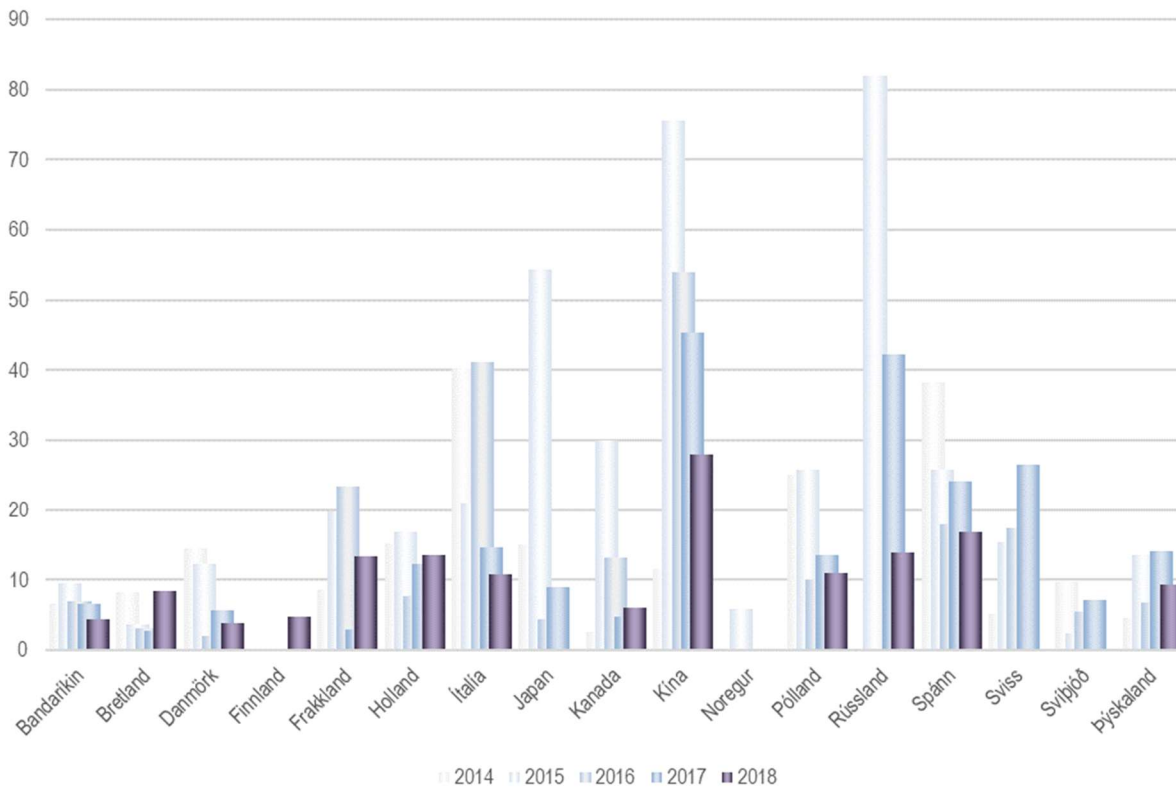

Slasaðir erlendir ferðamenn eftir árstíma 2009 - 2018

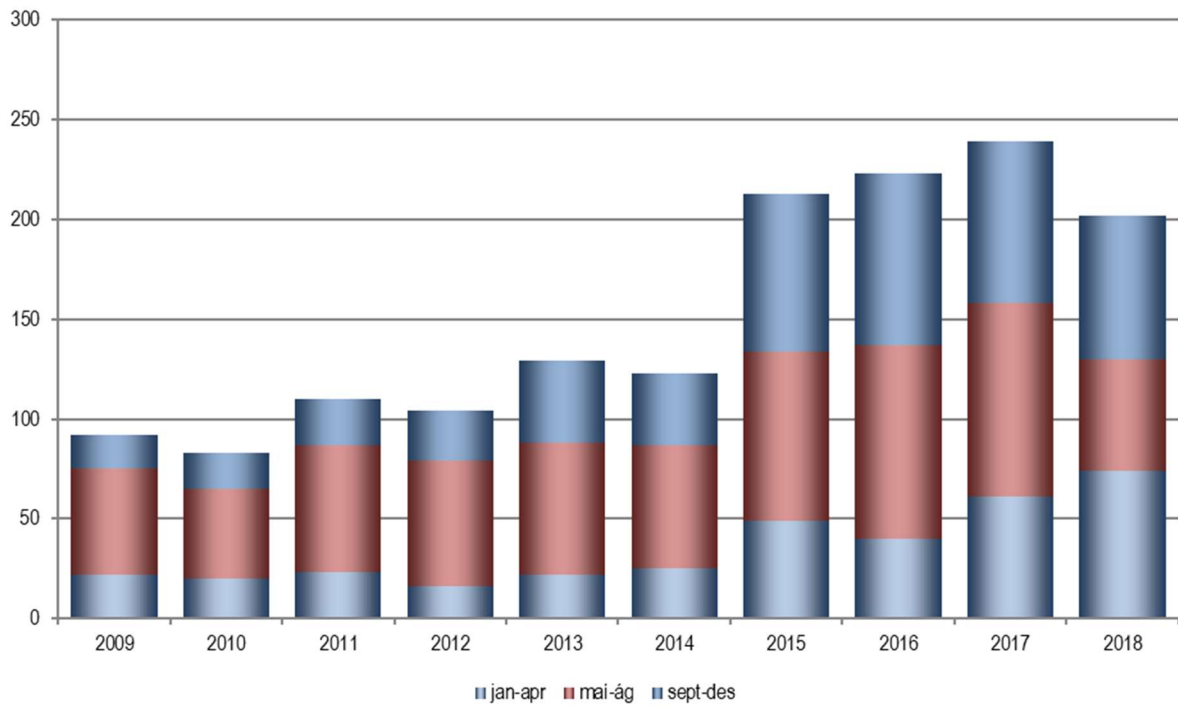

Slasaðir erlendir ferðamenn eftir árstíma 2009 - 2018

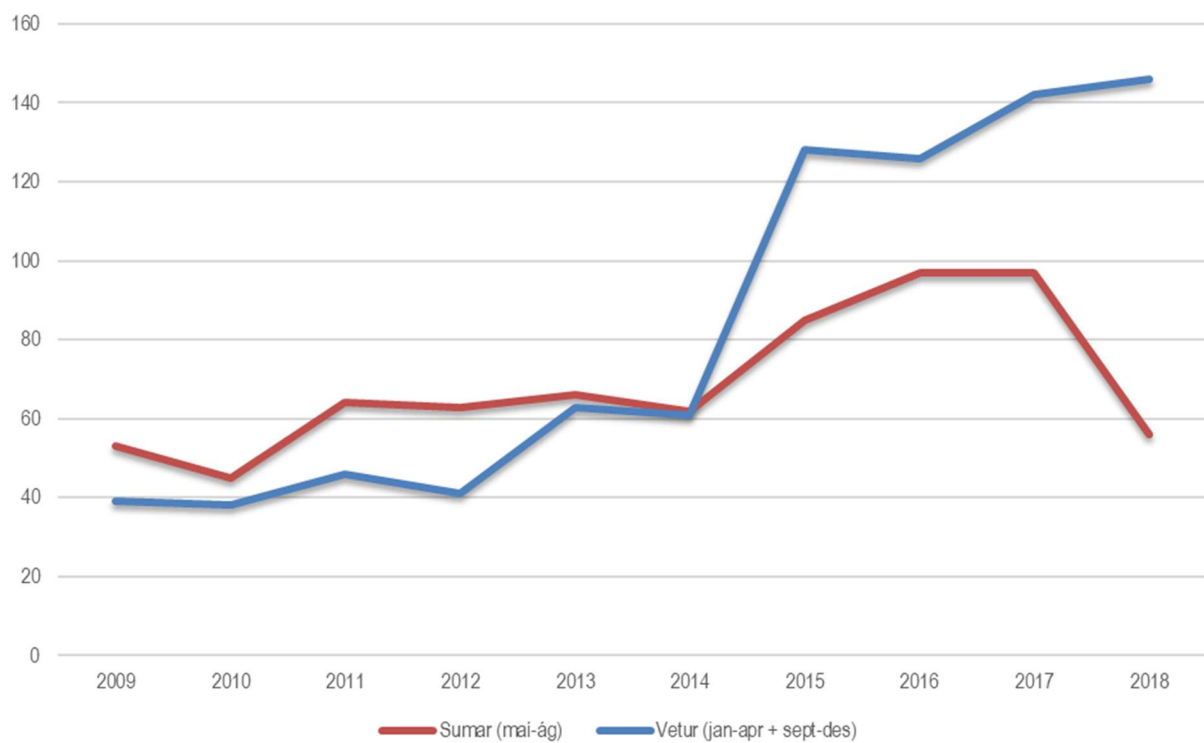

8.4 Erlendir ferðamenn undir stýri sem lenda í slysum 2009-2018

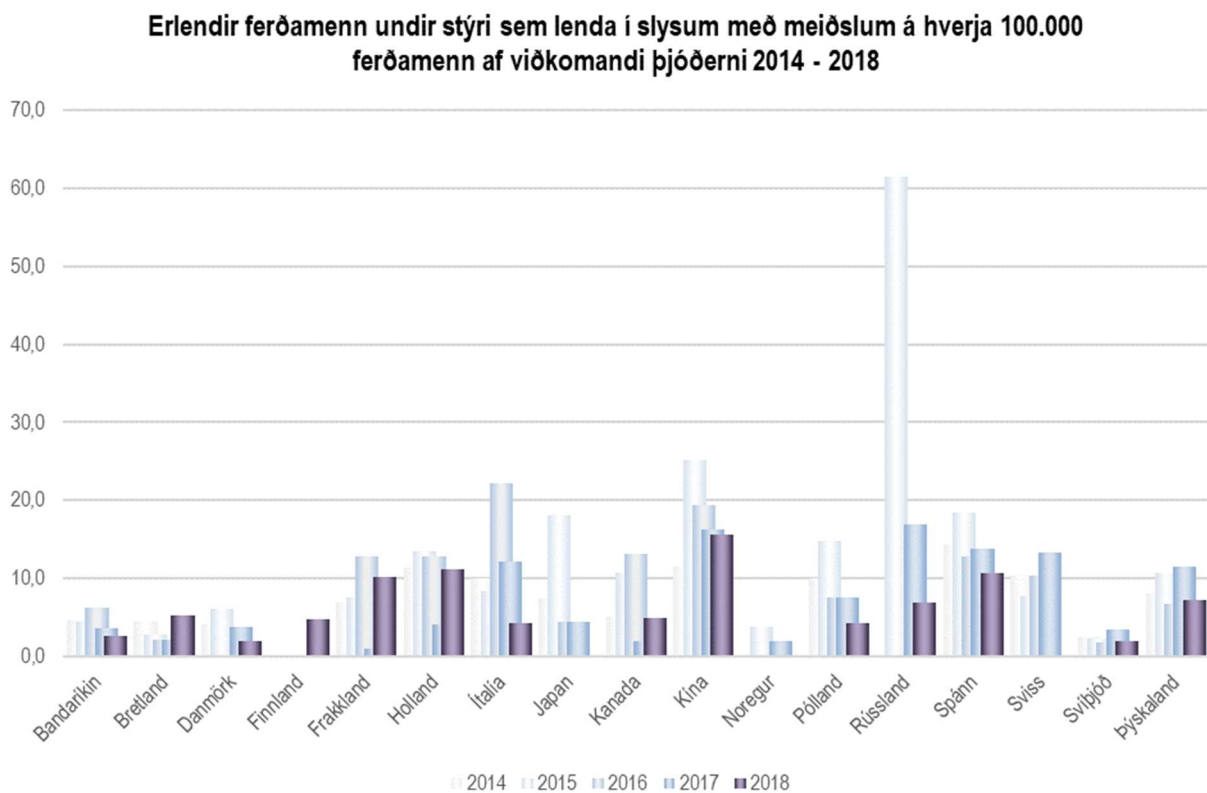
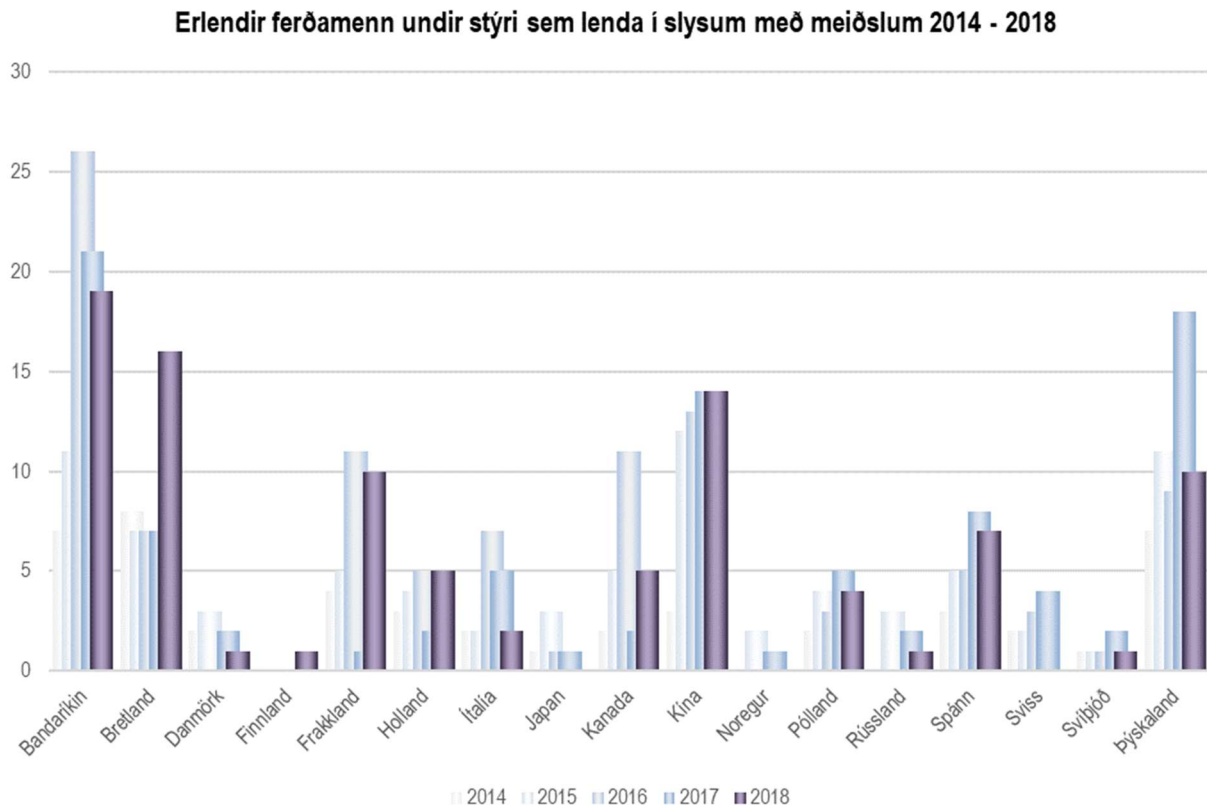

8.5 Slasaðir erlendir ríkisborgarar búsettir á Íslandi 2009-2018

Slasaðir erlendir ríkisborgarar búsettir á Íslandi

	Látnir	Alvarlega slasaðir	Lítið slasaðir	Slasaðir og látnir samtals
2009	1	11	92	104
2010	1	8	59	68
2011	1	7	82	90
2012	0	6	83	89
2013	0	9	72	81
2014	1	11	96	108
2015	2	16	91	109
2016	2	17	96	115
2017	4	19	113	136
2018	3	10	105	118
Samtals	15	114	889	1018

Slasaðir erlendir ríkisborgarar búsettir á Íslandi
2009 - 2018

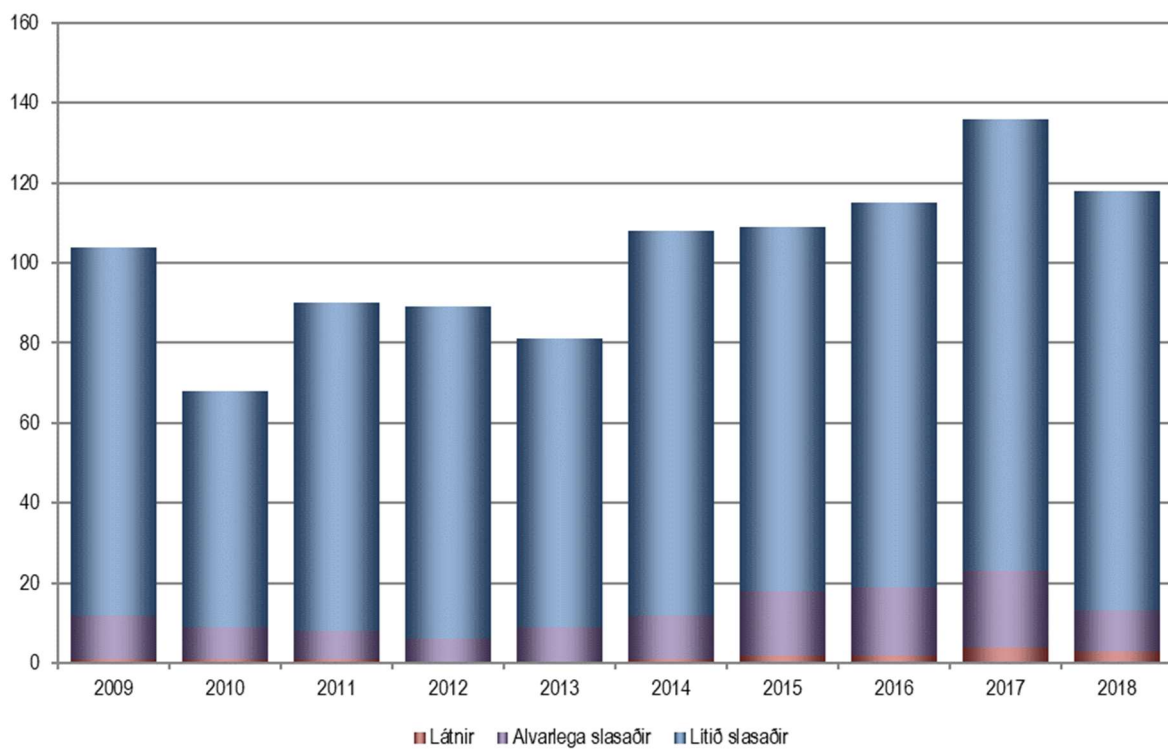

Slasaðir erlendir ferðamenn m.v. fjölda ferðamanna á landinu 2009-2018

	Fjöldi erlendra ríkisborgara sem búsettir eru á Íslandi	Slasaðir erlendir ríkisborgarar búsettir á Íslandi	Látnir og alvarlega slasaðir erlendir ríkisborgarar búsettir á Íslandi	Slasaðir á hverja 10.000 erlendra ríkisborgara	Látnir og alvarlega slasaðir á hverja 100.000 erlendra ríkisborgara
2009	24.379	104	12	42,7	49,2
2010	21.701	68	9	31,3	41,5
2011	21.143	90	8	42,6	37,8
2012	20.957	89	6	42,5	28,6
2013	21.446	81	9	37,8	42,0
2014	22.744	108	12	47,5	52,8
2015	24.294	109	18	44,9	74,1
2016	26.485	115	19	43,4	71,7
2017	30.275	136	23	44,9	76,0
2018	37.830	118	13	31,2	34,4
Meðaltal	25.125	101,8	12,9	40,9	50,8

Öryggi erlendra ríkisborgara sem búsettir eru á Íslandi

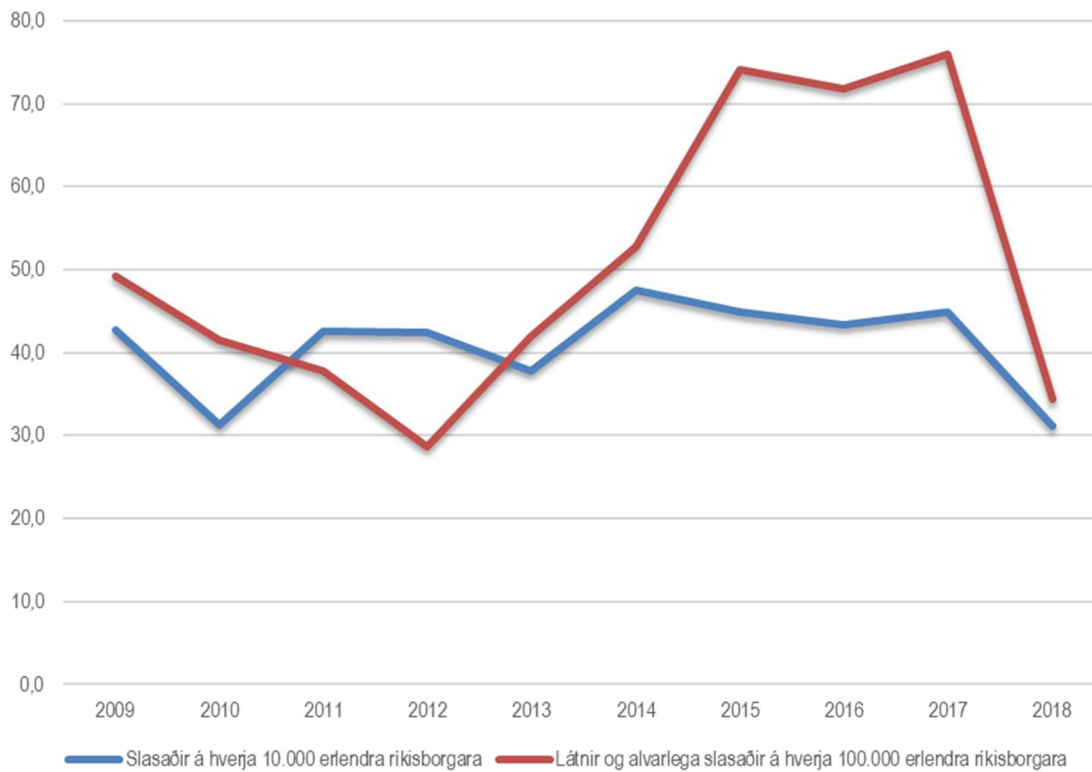

9 Vegfarendahópar

9.1 Slasaðir og látnir eftir vegfarendahópum 2018

	Látnir	Alvarlega slasaðir	Lítið slasaðir	Slasaðir og látnir samtals
Í fólksbílum	12	110	799	921
Í hópferðabílum	1	2	25	28
Í sendibílum og vörubílum	4	9	75	88
Á léttum bifhjólum	0	0	5	5
Á þungum bifhjólum	0	14	20	34
Á reiðhjólum	0	22	98	120
Fótgangandi	0	23	54	77
Aðrir	1	3	12	16
Samtals	18	183	1088	1289

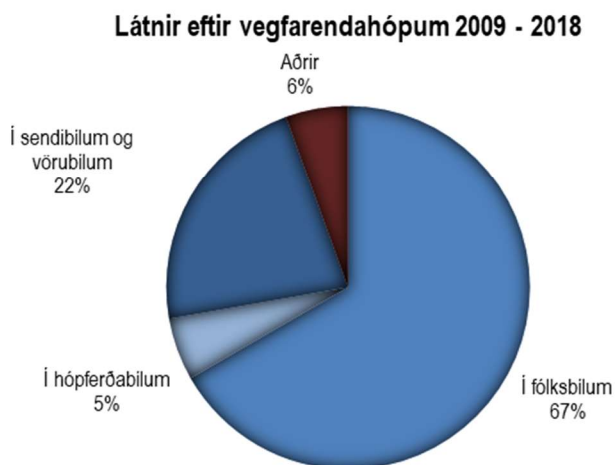

9.2 Ökutæki í slysum og óhöppum 2018

	Banaslys	Alvarleg slys	Slys með litlum meiðslum	Óhöpp án meiðsla	Samtals slys og óhöpp
Fólksbílur	16	178	875	9555	10608
Hóperðabílar	1	4	21	270	295
Sendibílar og vörubílar	6	21	110	1339	1470
Létt bifhjól	0	0	5	3	8
Þung bifhjól	0	14	20	19	53
Reiðhjól	0	25	97	53	175
Önnur og óþekkt	1	6	22	494	522
Samtals	24	248	1150	11733	13131

Ökutæki í slysum og óhöppum 2018

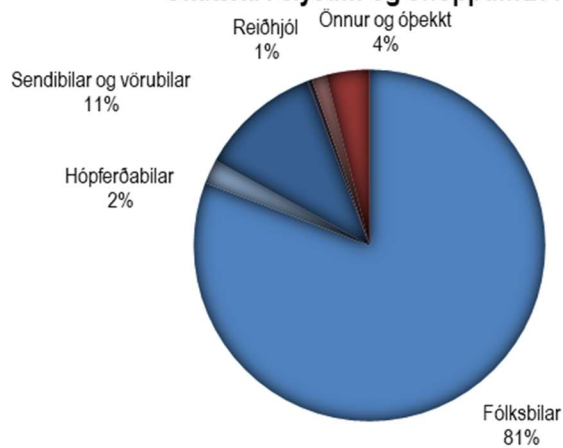

Ökutæki í slysum með meiðslum 2018

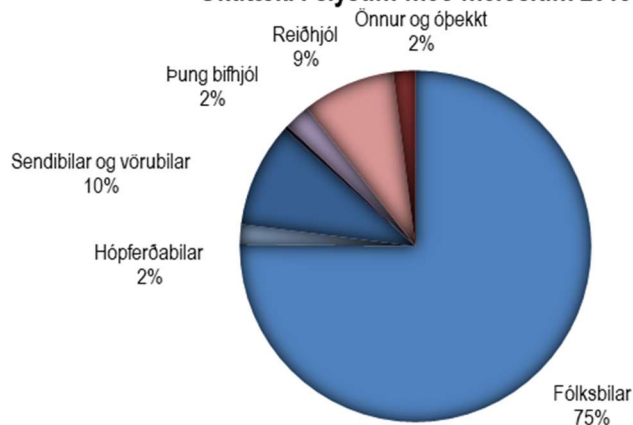

9.3 Slasaðir og látnir eftir vegfarendahópum 2009-2018

	2009	2010	2011	2012	2013	2014	2015	2016	2017	2018
Í fólksbílum	977	911	888	742	918	821	954	1015	944	921
Í hópferðabílum	12	18	19	20	13	20	32	42	53	28
Í sendibílum og vörubílum	71	57	60	57	62	65	78	79	71	88
Á léttum bifhjólum	10	10	9	10	5	5	2	3	4	5
Á þungum bifhjólum	79	71	65	53	51	54	33	47	48	34
Á reiðhjólum	46	82	84	89	95	123	118	137	140	120
Fótgangandi	88	96	89	60	76	72	89	87	108	77
Aðrir	16	24	15	13	14	12	18	19	19	16
Samtals	1299	1269	1229	1044	1234	1172	1324	1429	1387	1289

Slasaðir og látnir eftir vegfarendahópum 2009 - 2018

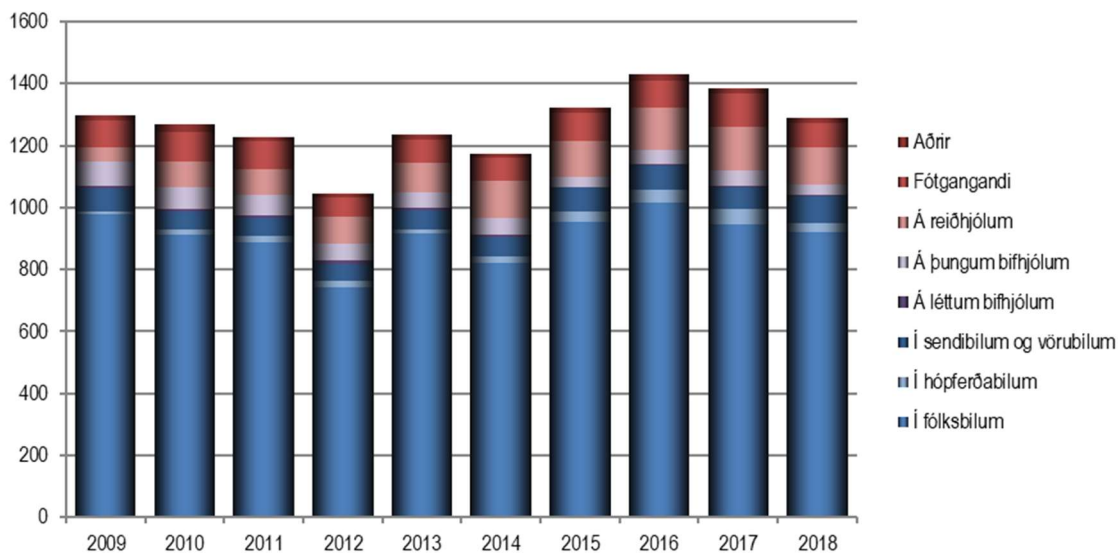

Slasaðir og látnir eftir vegfarendahópum 2009 - 2018

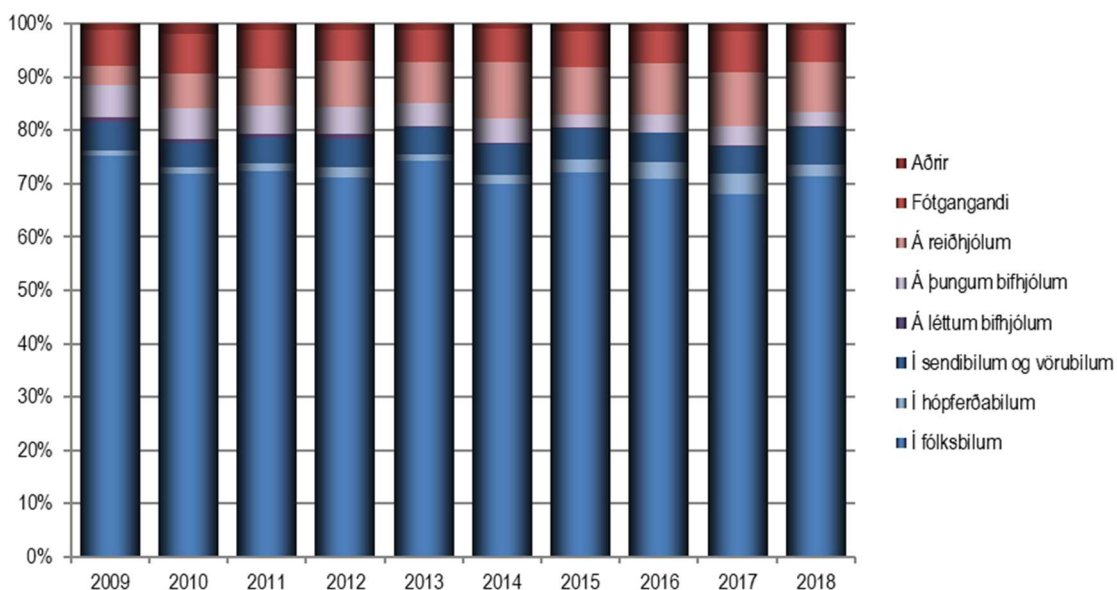

Slasaðir og látnir utan fólksbifreiða 2009 - 2018

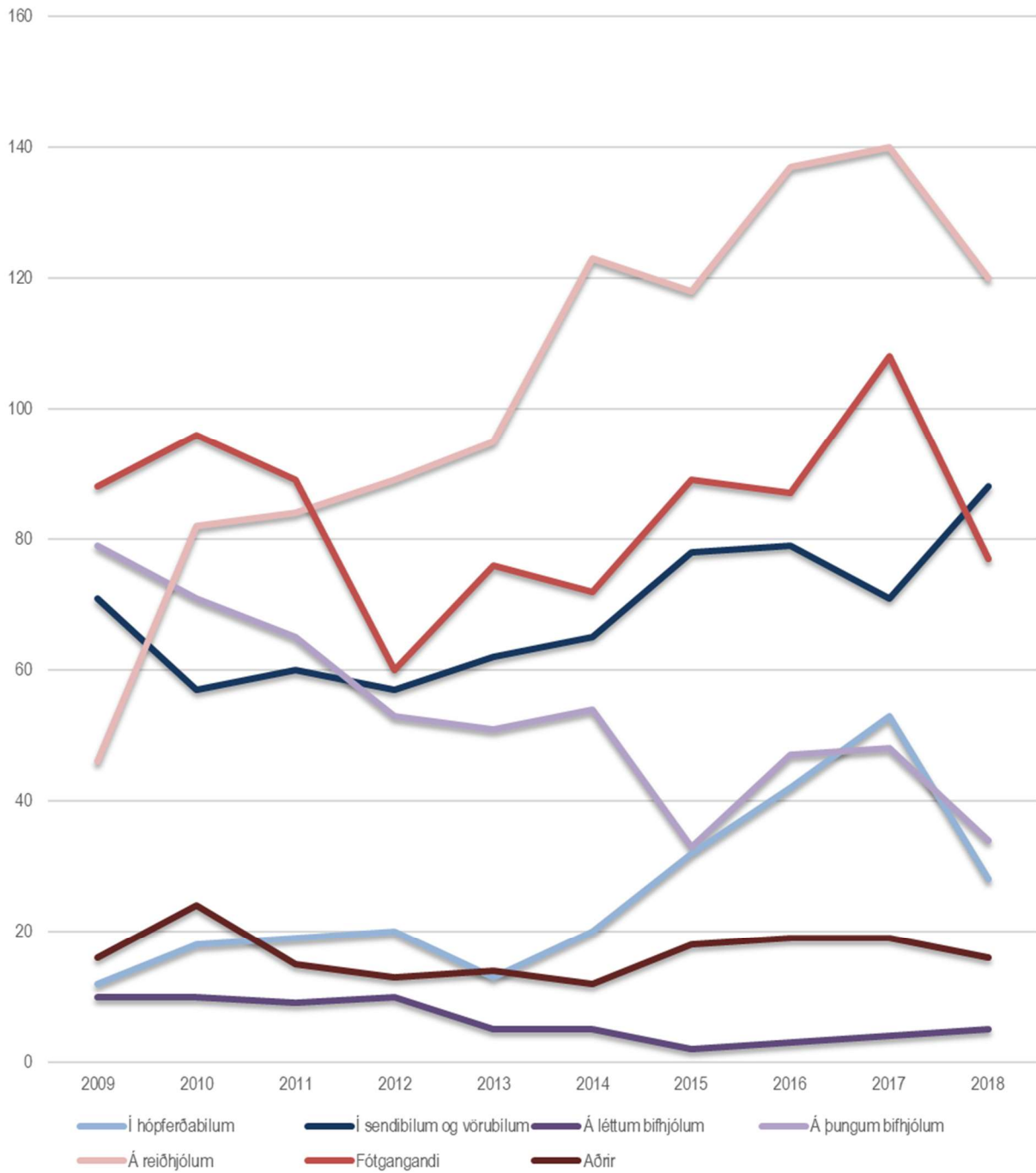

10 Tegundir slysa

10.1 Tegundir slysa og óhappa 2018

	Banaslys	Alvarleg slys	Slys með litlum meiðslum	Óhöpp án meiðsla	Samtals slys og óhöpp	Látnir	Alvarlega slasaðir	Lítið slasaðir	Samtals slasaðir og látnir
Útafakstur og bílveltur	6	35	173	364	572	6	42	274	322
Aftanákeyrsla	0	16	103	1316	1435	0	19	174	193
Framanákeyrsla	6	18	35	506	559	7	30	100	137
Hliðarákeyrsla	1	20	140	1300	1460	1	21	257	279
Ekið á óvarinn vegfaranda	0	41	146	76	263	0	41	153	194
Ekið á hlut á eða við akbraut	1	8	65	726	799	1	9	87	97
Ekið á dýr	0	0	3	215	218	0	0	4	4
Fall af bifhjóli	0	12	17	7	36	0	12	17	29
Annað	1	5	16	1804	1825	3	9	22	34
Samtals	15	155	698	6314	7167	18	183	1088	1289

Tegundir slysa með meiðslum 2018

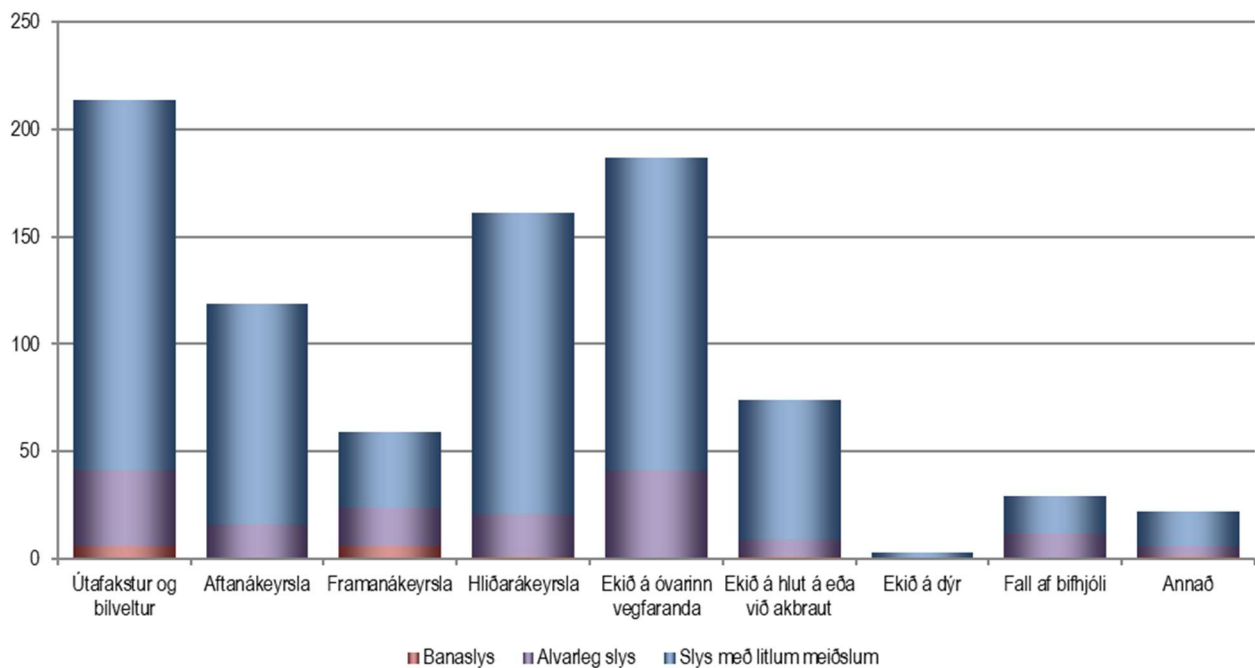

10.2 Tegundir slysa með meiðslum 2009-2018

	2009	2010	2011	2012	2013	2014	2015	2016	2017	2018
Útafakstur og bilveltur	277	257	265	239	240	212	271	276	245	214
Aftanákeyrsla	102	102	72	76	93	107	108	109	124	119
Framanákeyrsla	50	33	50	25	49	33	39	49	56	59
Hliðarákeyrsla	159	165	128	112	156	149	145	190	166	161
Ekið á óvarinn vegfaranda	128	162	162	132	160	170	191	204	216	187
Ekið á hlut á eða við akbraut	78	85	93	89	63	77	103	88	95	74
Ekið á dýr	3	2	3	1	3	2	4	1	2	3
Fall af bifhjóli	64	43	52	42	32	32	27	36	29	29
Annað	32	34	24	26	26	26	24	33	19	22
Samtals	893	883	849	742	822	808	912	986	952	868

Tegundir slysa með meiðslum 2009 - 2018

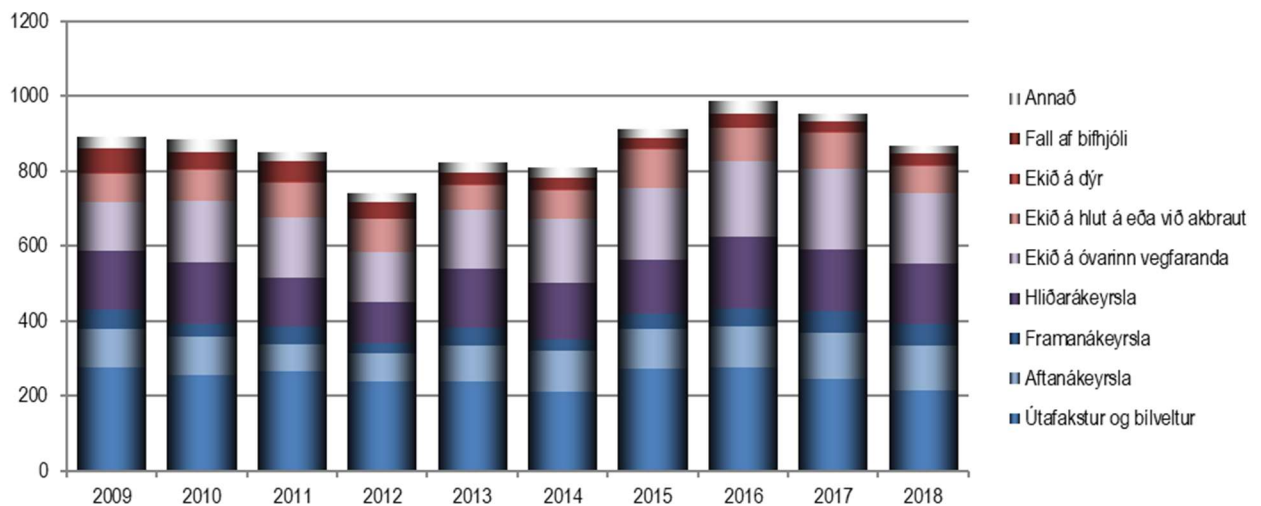

Tegundir slysa með meiðslum 2009 - 2018

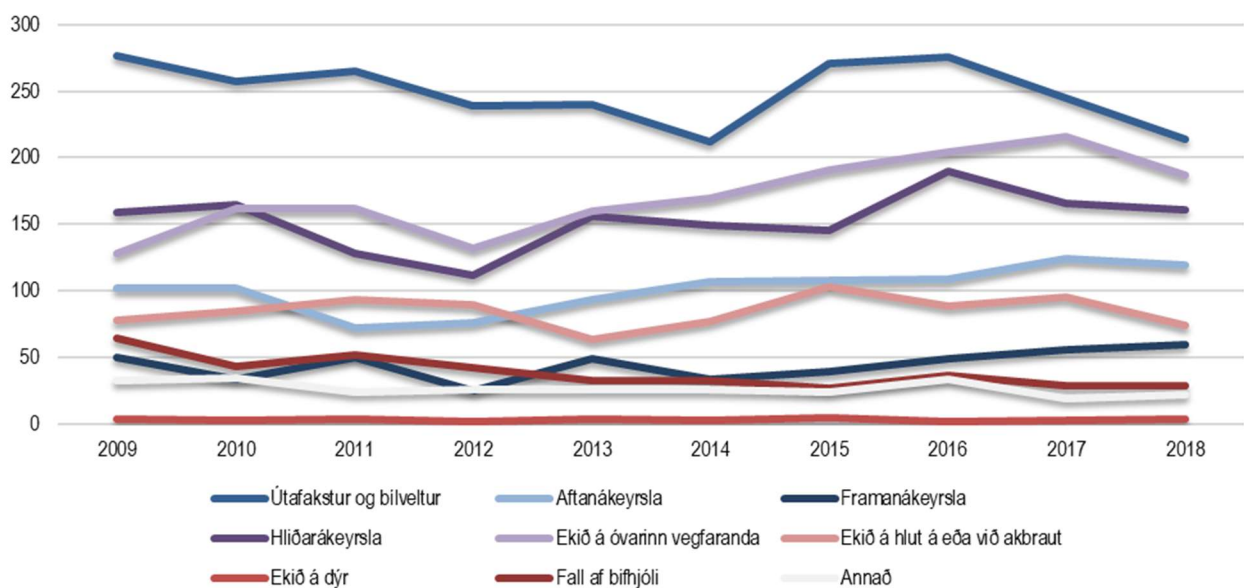

10.3 Tegundir banaslysa 2009-2018

	2009	2010	2011	2012	2013	2014	2015	2016	2017	2018
Útafakstur og bílveltur	9	1	4	6	5	0	6	5	2	6
Aftanákeyrsla	0	0	0	0	0	0	0	0	1	0
Framanákeyrsla	3	1	2	1	4	2	4	6	3	6
Hliðarákeyrsla	1	2	1	0	2	1	0	3	2	1
Ekið á óvarinn vegfaranda	2	2	4	2	1	0	2	2	2	0
Ekið á hlut á eða við akbraut	0	1	1	0	1	0	2	1	1	1
Ekið á dýr	0	0	0	0	0	0	0	0	0	0
Fall af bifhjóli	0	0	0	0	1	0	0	0	0	0
Annað	0	0	0	0	0	0	2	1	2	1
Samtals	15	7	12	9	14	3	16	18	13	15

Tegundir banaslysa 2009 - 2018

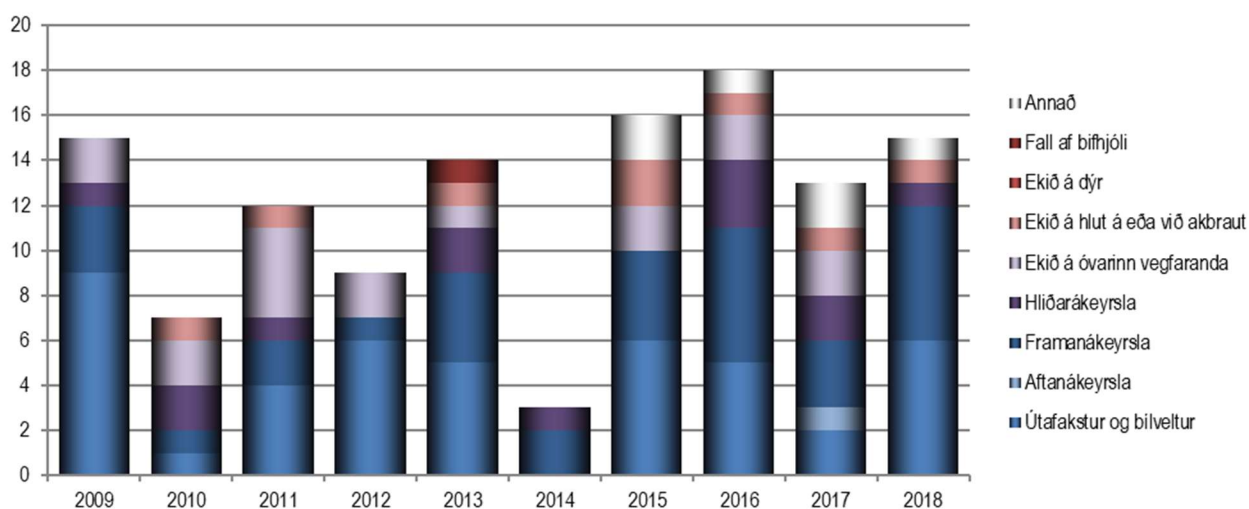

11 Ölvunar- og fíkniefnaakstur

11.1 Slasaðir vegna ölvunaraksturs 2009-2018

	Látnir	Alvarlega slasaðir	Lítið slasaðir	Samtals
2009	3	14	53	70
2010	3	9	47	59
2011	2	5	53	60
2012	0	6	42	48
2013	2	6	41	49
2014	0	10	34	44
2015	0	4	22	26
2016	3	7	55	65
2017	2	13	54	69
2018	1	10	53	64
Samtals	16	84	454	554

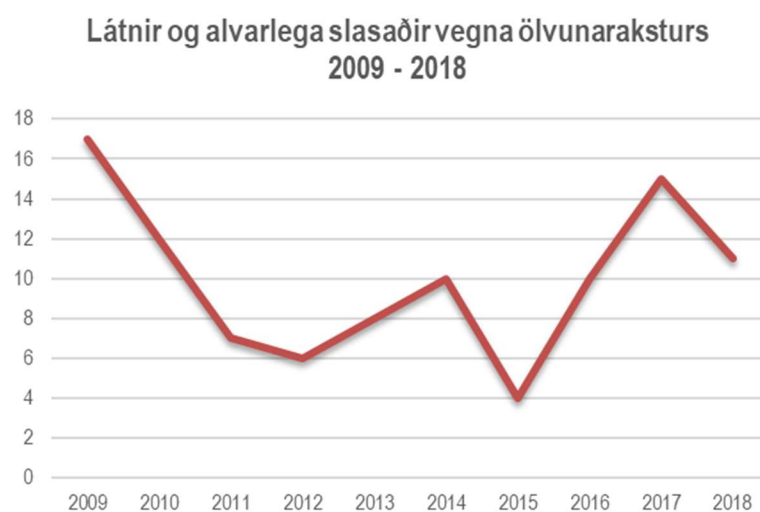
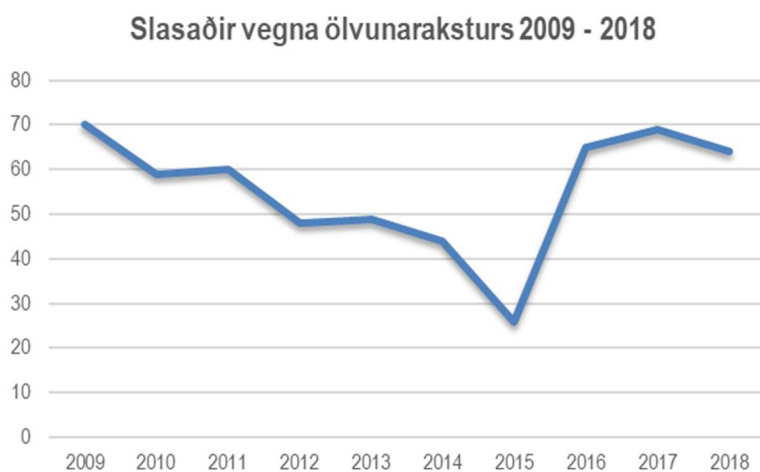

11.2 Slasaðir vegna aksturs undir áhrifum fíkniefna 2009-2018

	Látnir	Alvarlega slasaðir	Lítið slasaðir	Samtals
2009	0	4	29	33
2010	0	8	26	34
2011	1	2	19	22
2012	1	8	13	22
2013	1	5	16	22
2014	0	4	31	35
2015	0	3	18	21
2016	3	5	38	46
2017	1	8	43	52
2018	0	14	71	85
Samtals	7	61	304	372

Slasaðir vegna fíkniefnaaksturs 2009 - 2018

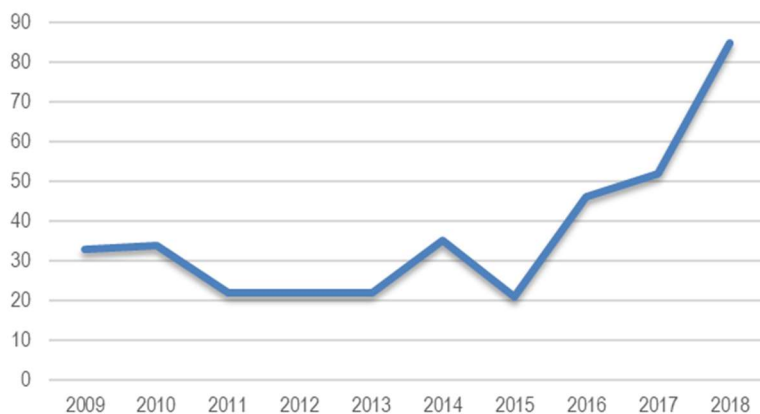

Látnir og alvarlega slasaðir vegna fíkniefnaaksturs 2009 - 2018

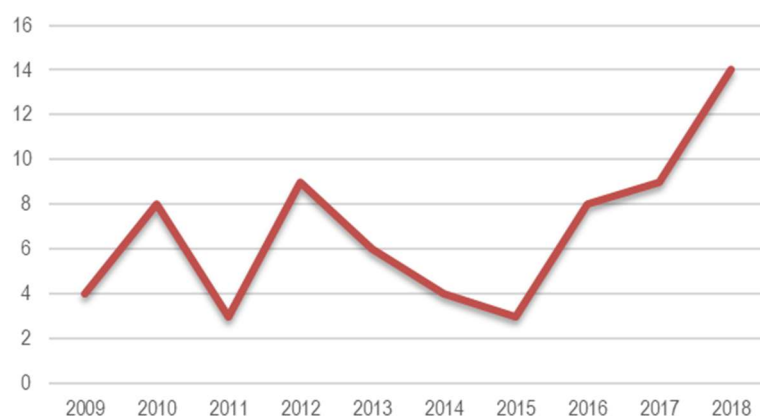

12 Markmið umferðaröryggisáætlunar

	Markmið 2018	Rauntölur 2018	Niðurstaða 2018
Látnum og alvarlega slösuðum fækki árlega um 5%.	191	201	+5%
a. Engin börn, 14 ára og yngri, látist í umferðinni.	1,3	1	-24%
b. Ekki verði banaslys sem rekja má til vanrækslu á notkun öryggisbelta.	4,3	5	+16%
c. Alvarlegum slysum og banaslysum vegna ölvunar- og fíkniefnaaksturs fækki árlega um 5%.	11,4	20	+75%
d. Ungum öikumönnum, 17–20 ára, sem eiga aðild að alvarlegum slysum og banaslysum fækki árlega um 5%.	26	22	-15%
e. Alvarlega slösuðum og látnum á bifhjóli fækki árlega um 5%.	20	14	-30%
f. Alvarlega slösuðum og látnum gangandi vegfarendum fækki árlega um 5%.	25	23	-9%
g. Alvarlega slösuðum og látnum hjólandi vegfarendum fækki árlega um 5%.	32	22	-32%
h. Alvarlega slösuðum og látnum erlendum ríkisborgurum búsettum á Íslandi fækki árlega um 5%.	15	13	-16%
i. Alvarlega slösuðum og látnum erlendum ferðamönnum á hverja 100.000 erlenda ferðamenn fækki árlega um 5%.	2,35	1,38	-41%
j. Alvarlegum slysum og banaslysum vegna útafaksturs fækki árlega um 5%.	40	41	+2%
k. Alvarlegum slysum og banaslysum vegna framanákeyrsla fækki árlega um 5%.	14	24	+66%

Staða markmiða 2018

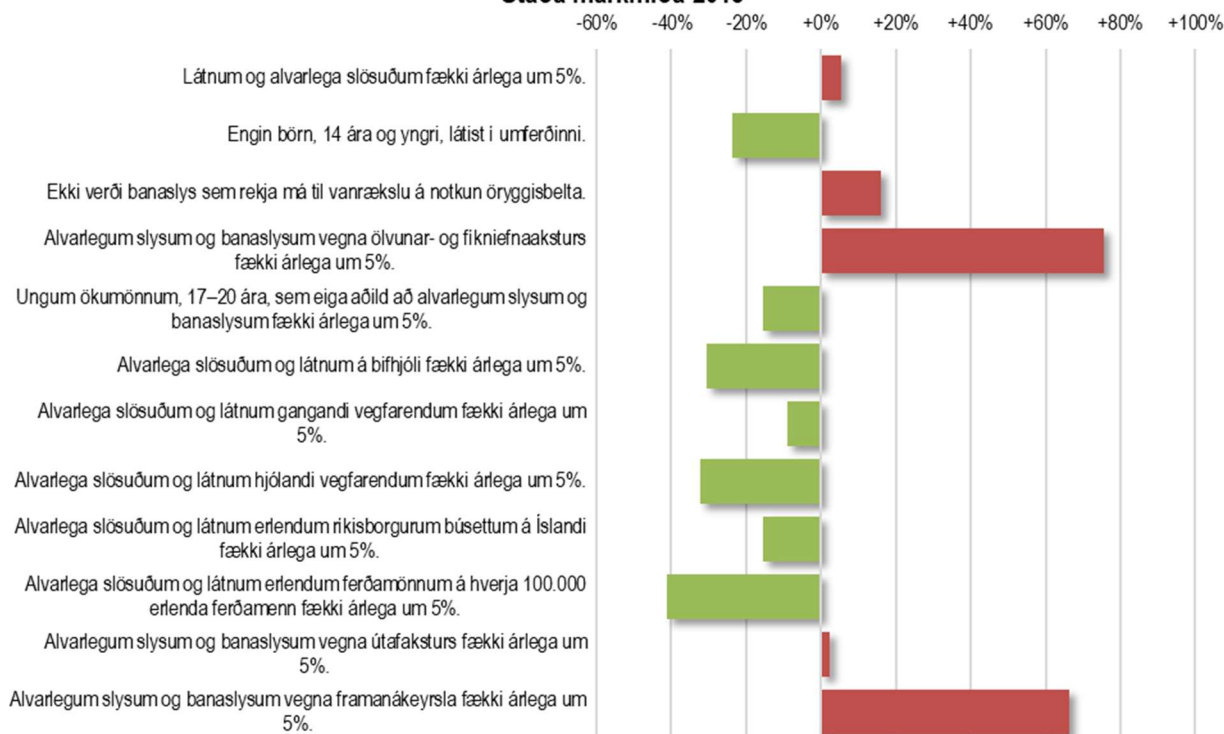

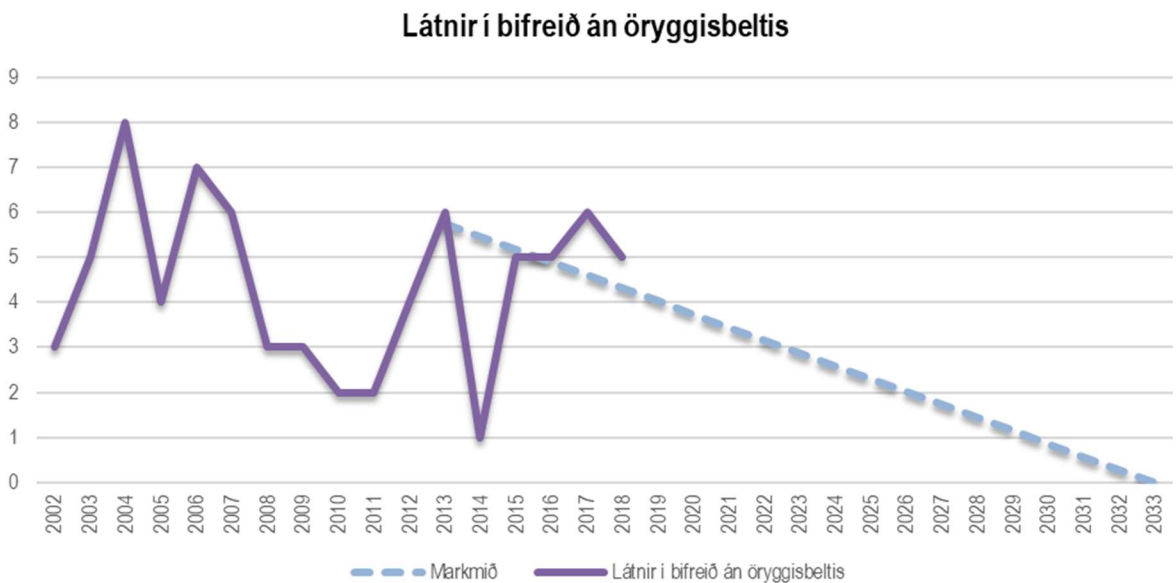
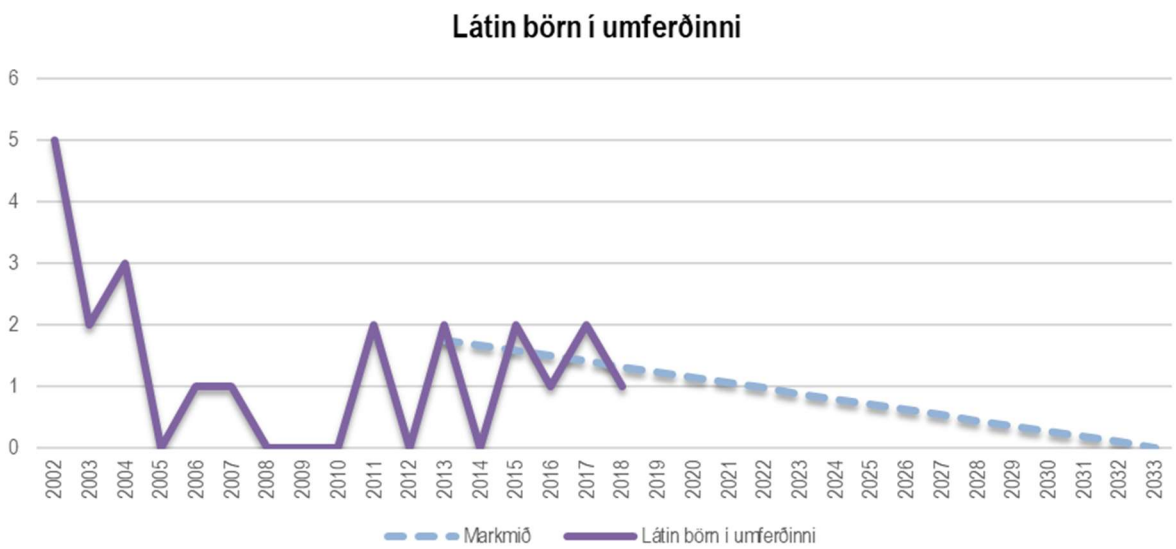
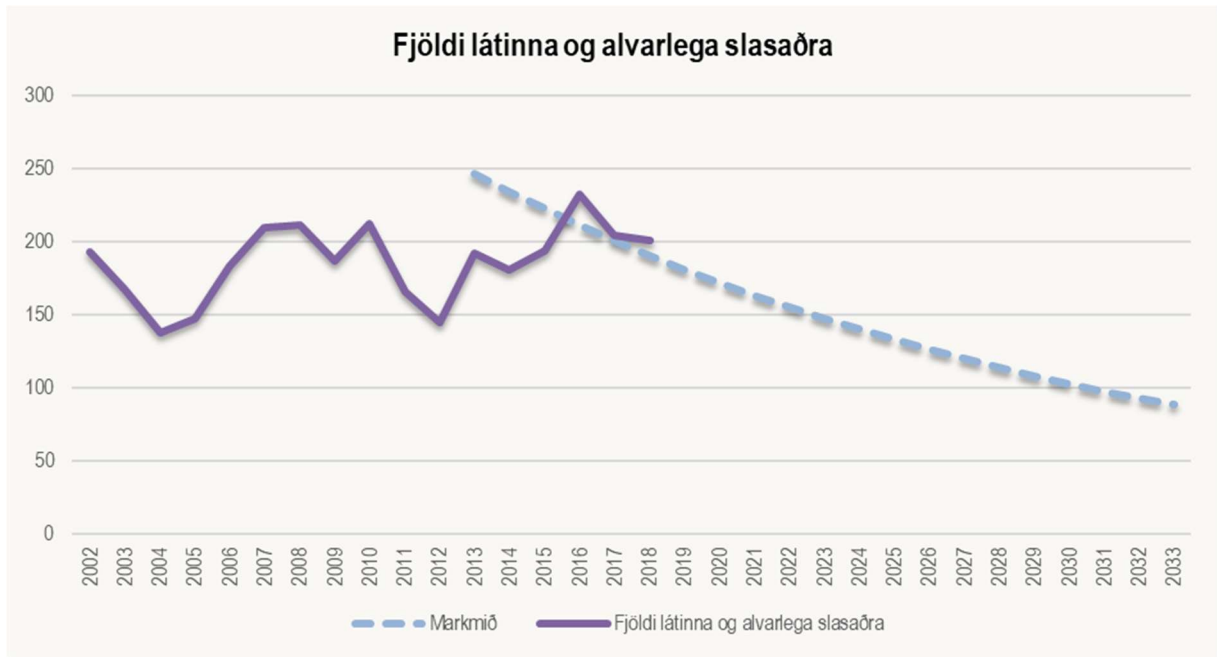

Alvarleg slys og banaslys vegna ölvunar- og fíkniefnaaksturs

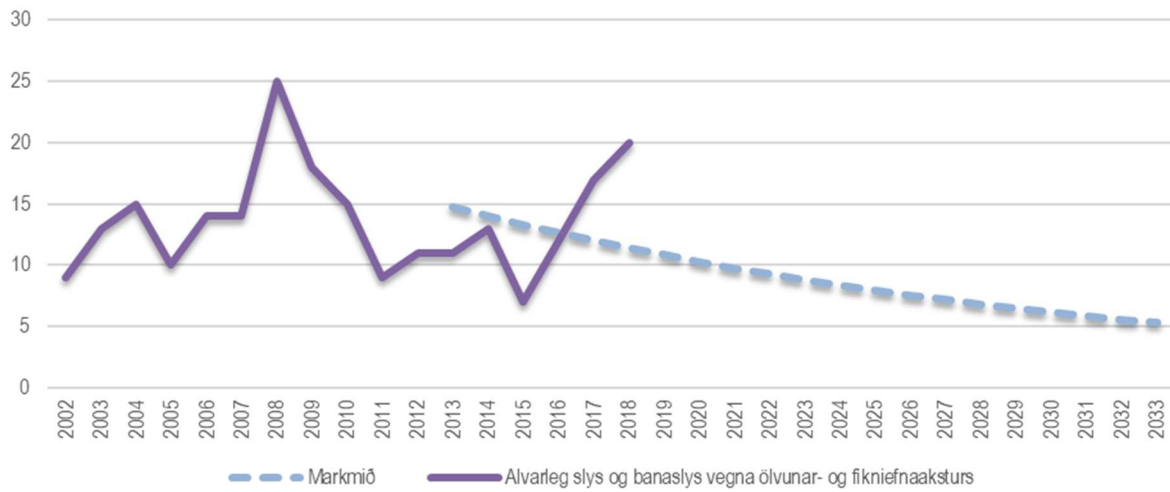

Ungir ökumenn, 17–20 ára, sem eiga aðild að alvarlegum slysum og banaslysum

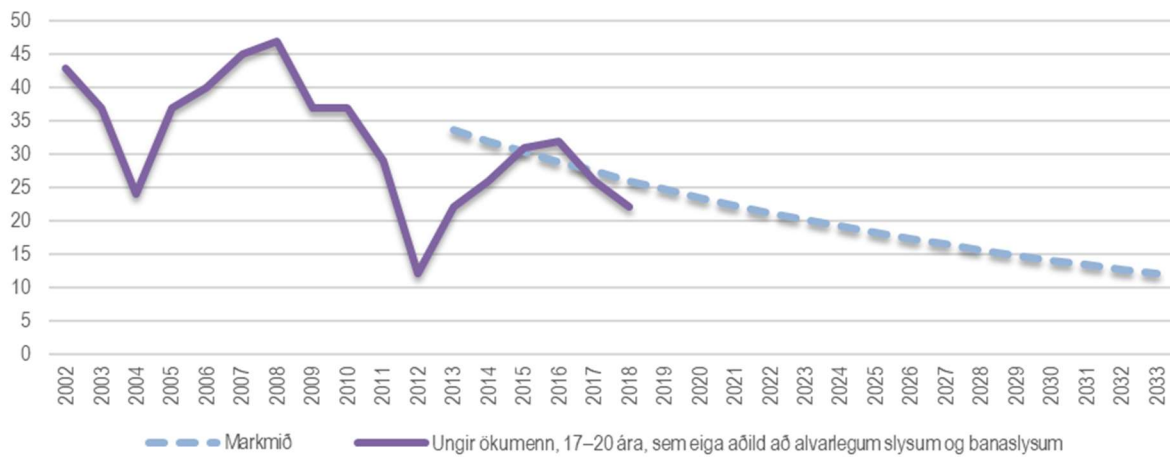

Alvarlega slasaðir og látnir á bifhjóli

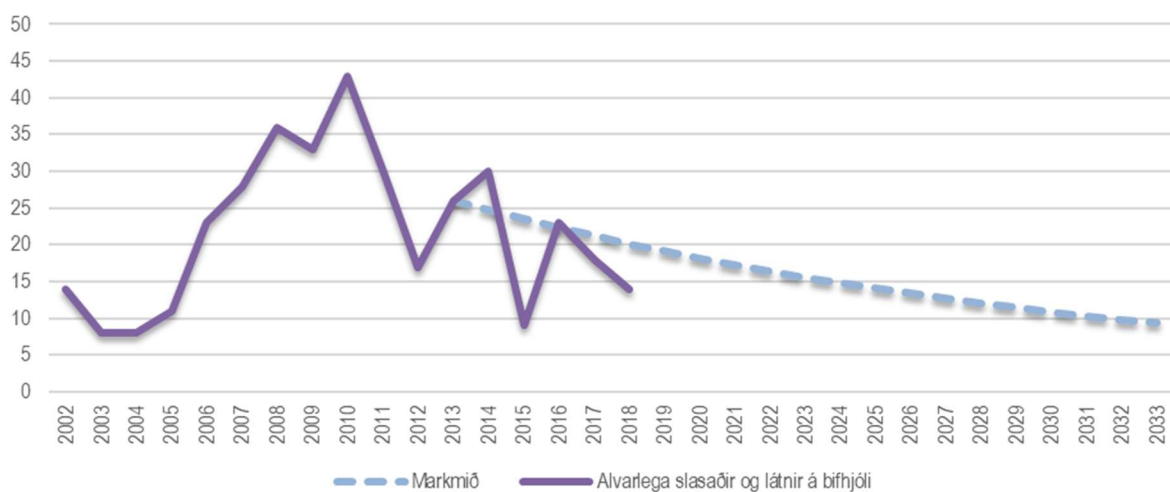

Alvarlega slasaðir og látnir gangandi vegfarendur

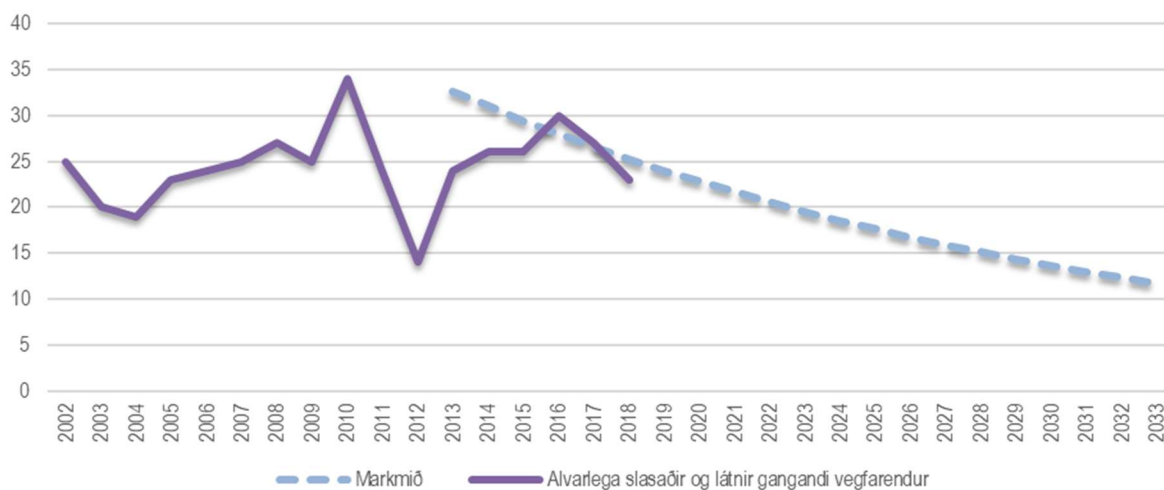

Alvarlega slasaðir og látnir á reiðhjóli

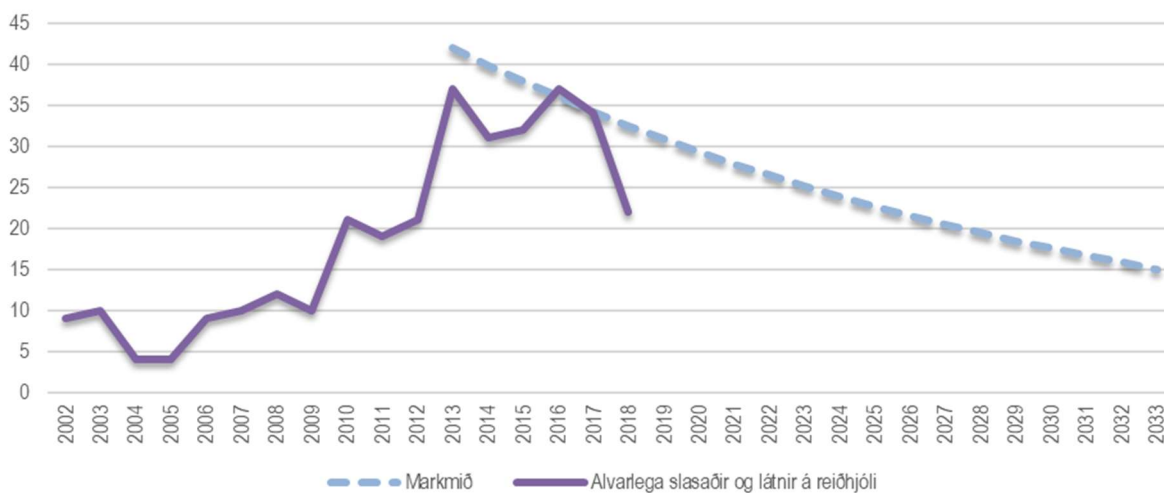

Alvarlega slasaðir og látnir erlendir ríkisborgarar búsettir á Íslandi

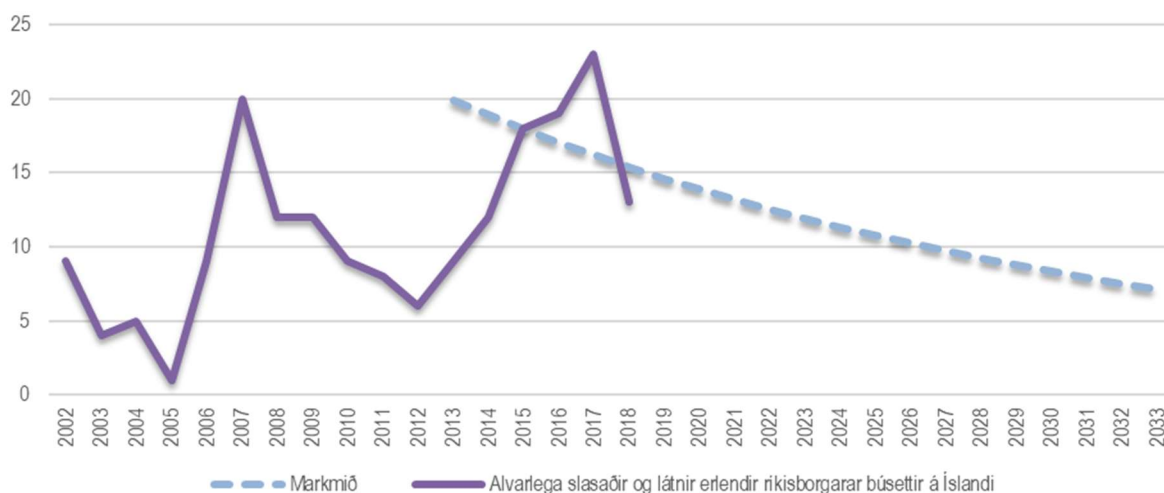

Alvarlega slasaðir og látnir erlendir ferðamenn á hverja 100.000 erlenda ferðamenn

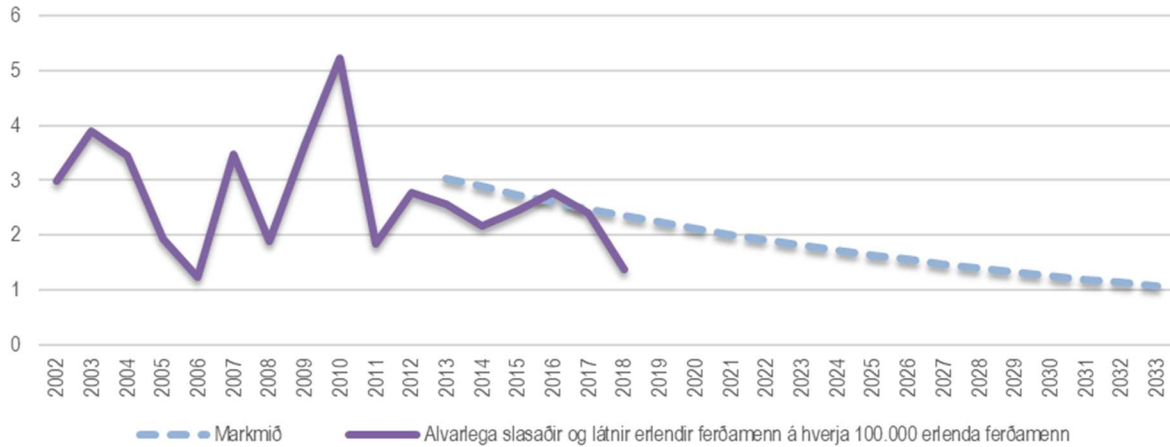

Alvarleg slys og banaslys vegna útafaksturs

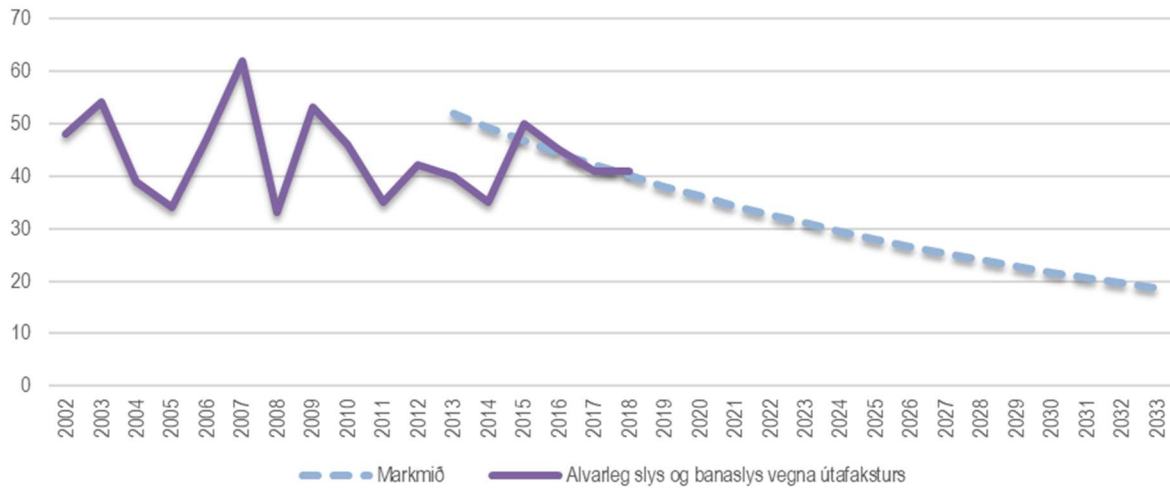

Alvarleg slys og banaslys vegna framanákeyrsla

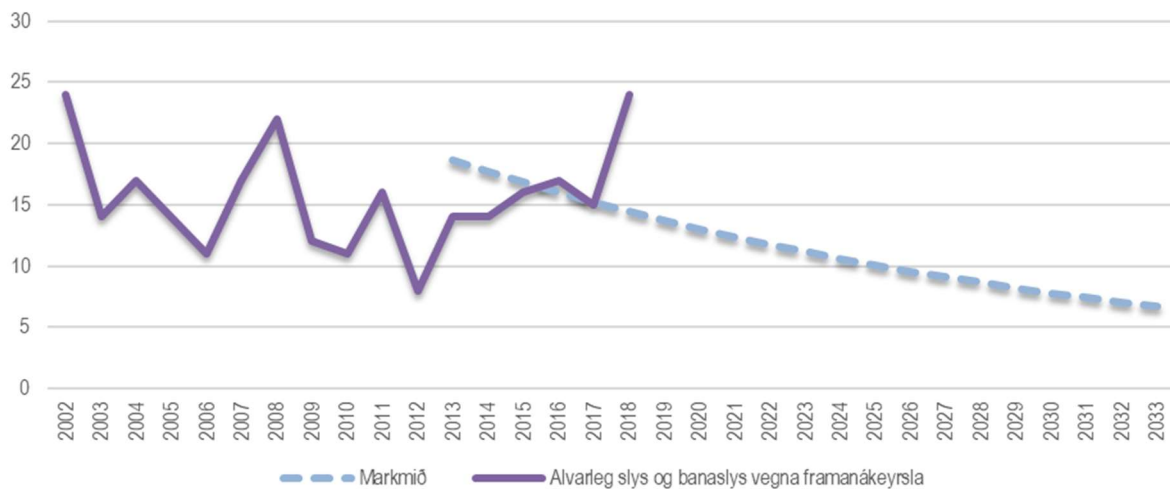

13 Kostnaður við umferðarslys

Kostnaður við hvert umferðarslys, milljónir króna, verðlag 2013

	Banaslys	Alvarleg slys	Slys með litlum meiðslum	Óhöpp án meiðsla
Kostnaður við hvert umferðarslys	659,6	86,4	30,4	1,4

Fjöldi umferðarslysa

	Banaslys	Alvarleg slys	Slys með litlum meiðslum	Óhöpp án meiðsla	Samtals slys og óhöpp
2009	15	158	720	5649	6542
2010	7	182	694	5278	6161
2011	12	145	692	5215	6064
2012	9	115	618	4810	5552
2013	14	160	648	5011	5833
2014	3	161	644	5193	6001
2015	16	155	741	5500	6412
2016	18	183	785	5801	6787
2017	13	156	783	5870	6822
2018	15	155	698	6314	7182
Meðaltal	12,2	157	702	5464	6336

Kostnaður við umferðarslys, milljarður króna

	Banaslys	Alvarleg slys	Slys með litlum meiðslum	Óhöpp án meiðsla	Samtals slys og óhöpp
2009	9,9	13,7	21,9	7,9	53,3
2010	4,6	15,7	21,1	7,4	48,8
2011	7,9	12,5	21,0	7,3	48,8
2012	5,9	9,9	18,8	6,7	41,4
2013	9,2	13,8	19,7	7,0	49,8
2014	2,0	13,9	19,6	7,3	42,7
2015	10,6	13,4	22,5	7,7	54,2
2016	11,9	15,8	23,9	8,1	59,7
2017	8,6	13,5	23,8	8,2	54,1
2018	9,9	13,4	21,2	8,8	53,3
Meðaltal	8,0	13,6	21,3	7,6	50,6

Kostnaður við umferðarslys, milljarðar króna

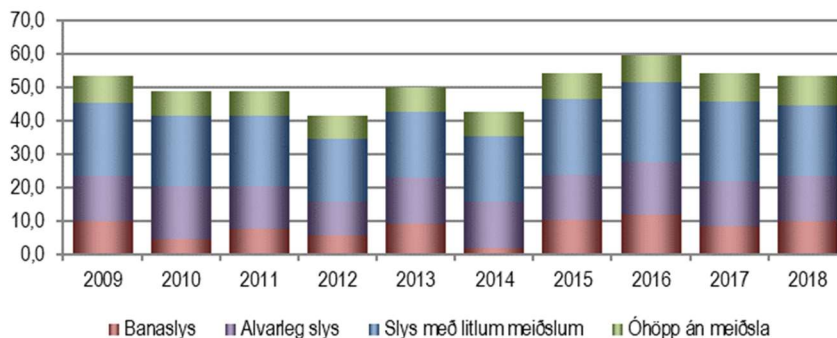

14 Samanburður við Norðurlönd

Fjöldi látinna á Norðurlöndum

	Ísland	Danmörk	Noregur	Svíþjóð	Finnland
2009	17	300	214	355	293
2010	8	272	210	290	270
2011	12	221	169	314	292
2012	9	175	154	296	254
2013	15	185	190	264	255
2014	4	183	149	275	225
2015	16	167	125	265	250
2016	18	215	135	263	240
2017	16	183	107	254	212
2018	18	175	108	325	223
Meðaltal	13,3	208	156	290	251

Fjöldi látinna á Norðurlöndum á hverja 100.000 íbúa

	Ísland	Danmörk	Noregur	Svíþjóð	Finnland
2009	5,4	5,4	4,4	3,9	5,4
2010	2,5	4,9	4,3	3,1	5,0
2011	3,8	4,0	3,4	3,3	5,4
2012	2,8	3,1	3,1	3,1	4,7
2013	4,7	3,3	3,8	2,8	4,7
2014	1,2	3,3	2,9	2,9	4,1
2015	4,9	3,0	2,4	2,7	4,6
2016	5,4	3,8	2,6	2,7	4,4
2017	4,7	3,2	2,0	2,5	3,9
2018	5,2	3,0	2,0	3,2	4,0
Meðaltal	4,1	3,7	3,1	3,0	4,6

Fjöldi látinna á Norðurlöndum á hverja 100.000 íbúa

