



መስርሕ ናይ  
ስድራ-ቤታዊ  
ጥርናፊ



# መስርሕ ናይ ስድራቤታዊ ጥርናፈ

እነ ኣብ ፈረንሳ ስደተኛ  
ዝኾንኩ ሰብ እዩ።  
ቤተ-ሰበይ ከምጽእ ይደሊ።

ሓደ ካብ ኣባላት ስድራቤተይ  
ኣብ ፈረንሳ ስደተኛ እዩ።  
ክኸይ/ክጽንበሮ ከኣ ይደሊ።

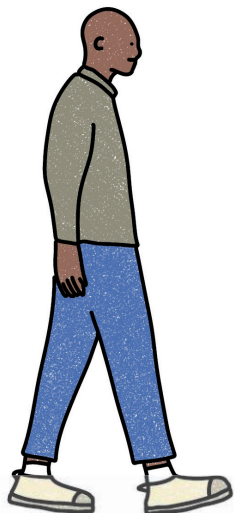

እዛ ንእሽቶይ መጽሓፍ ከምቲ ነቲ ኣብ ፈረንሳ ተዓቕቡ ዘሎ ሰብ ከምኡውን ነቲ ኣብ ወጻኢ ዘላ ኣባል ስድራ ቤት ዝዓለመት'ያ, ነፍሲ ወከፍ ሰብ ኣብቲ መስርሕ ዝጻወቶ ተራ ዘለዎ።

# ስድራ-ቤታዊ ጥርናፈ, እንታይ እዩ።

ሓደ ተሽእሎ ኮይኑ ኣባላት ስድራ-  
ቤትኩም ኣብ ፈረንሳ ንሽመጽኹም  
ናይ ነዊሕ መቐመጫ ቪዛ ሕቶ  
ንኸቕርቡ ዮሽእሎም።

**ልዕሊ ዕድመ እንተ ደኣ  
ኾይንኩም**፣ መጻምድትኹም/ኹምን  
ትሕቲ ዕድመ ደቅኹምን  
ዘይተመርጹዎ ደቅኹምን (ትሕቲ 19  
ዓመት) ክተምጽኡ ትሽእሎ ኢኹም።

**ትሕቲ ዕድመ እንተ ኾይንኩም**፣  
ወለድኹምን ሓላፍነት  
ዝወስድሎም ትሕቲ ዕድመ  
ደቆምን ክተምጽኡ ትሽእሎ።



## ኣስተውዕል

ብዘይካ ፍሉይ ነገር፣ ትሕቲ  
ዕድመ እንተ ኮይነን ከምኡውን  
ምናልባት ወለደይ  
እንተምይቶም/ጠፊኦም፣ ትሕቲ ዕድመ  
ኣሕዋተይ ከምጽእ ኣይክእልን እዩ።

→ እዚ መስርሕ ክገብሮ ይኸእል  
ድዮ።

ናይ ስደተኛ ወረቐት፣ ካልኣዊ ዕቑባ ወይ  
ናይ ሃገር ዘይብሎም ወረቐት ዘለኩም  
እንተ ኾይኑ፣ መስርሕ ናይ ስድራ-ቤታዊ  
ጥርናፈ ክትጅምሩ ትሽእሎ።

→ ኣብዮናይ እዋን እዮ መስርሕ ናይ  
ስድራ ቤታዊ ጥርናፈ ክጅምር  
ዝኸእል።

ካብቲ ብኣፍጥራ (ናይ ዑቕባ ቤት ጽሕፈት  
ፈረንሳ ንስደተኛታትን ሃገር ዘይብሎምን)  
ወይ ሲኣንዲኣ (ሃገራዊ ቤትፍርዲ መሰል  
ሓተቲ ዕቑባ) ተቐባልነት ዝረኽብኩምሉ፣  
መስርሕ ስድራ-ቤታዊ ጥርናፈ ክትጅምሩ  
ትሽእሎ ኢኹም።



→ ትሕቲ ዕድሙ ከሌሎች አብ ኦፍፕራ ወይ ሲንዲኦ ዕቕባ እንተ ረኺቦ ደኣር ልዕሊ ዕድሙ ምስ ዝኸውን፣ መስርሕ ስድራቤታዊ ጥርናፈ ክገብር ይኽእል።

እወ እቲ ኣገዳሲ ትሕቲ ዕድሙ ኣብ ዝነበርካሉ ዕቕባ ዝሓተትካሉ'ዩ።

→ እንታይ እዩ እቲ ፍልልይ ኣብ ሞንጎ ስድራቤታዊ ጥርናፈን (réunification familiale) ምትእኻኻብ ስድራቤትን (regroupement familial) ፡

ስድራቤታዊ ምትእኻኻብ ነቶም ኣብ ፈረንሳ ካብ ናይ ዕቕባ ወጻኢ ካብ 18 ኣዋርሕ ንላዕሊ ብሕጋዊ መንገዲ ዝተቐመጡን ንስድራቤቶም ንምቕባል እኹል ኣታዊታት(ዶሞዝ፣ መንበሪ ገዛ፣ ወዘተ)



**ኣስተውዕል**

ድሕሪ ኣብ ኦፍፕራ/ሲንዲኦ (OFPRA/CNDA) ዕቕባ ምርካብካ እንተ ተመርዲኻ፣ መስርሕ ስድራቤታዊ ጥርናፈ (réunification familiale) ክትገብር ኣይትኽእልን ኢኻ። ኣብዚ ጉዳይዚ፣ ስድራቤታዊ ምትእኻኻብ (regroupement familial) ክትገብር ትኽእል።

**ጽማቕን  
ዓበይቲ መድረኻትን**

**1.**

**ንናይ ቪዛ ሕቶ ፋይለይ ይምስርት  
ገጽ 7**

**መድረኽ 1**  
**ፋይለይ ይምስርት**  
**ገጽ 8**



**መድረኽ 2**  
**ኣብ ዌብሳይት ናይ France-Visas  
ፎርም ክመልእ ኣለኒ**  
**ገጽ 10**

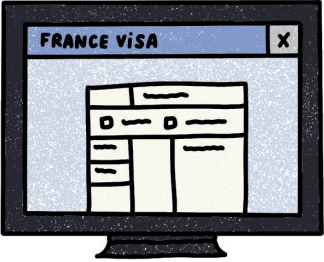

**መድረኽ 3**  
**ኣብ ኢምባሲ ፈረንሳ ንስድራ ቤተይ  
ቆጶራ ይሕዝ**  
**ገጽ 12**

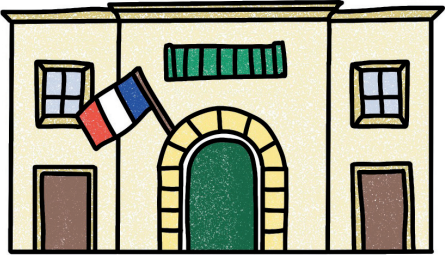

2.

እት ኢምባሲ ንናይ ቪዛ ሕቶይ የሰላስሎ/የካይዶ

ገጽ 15



መድረኽ 4

ፎርም ናይ BFR ይመልእ  
(ቤት ጽሕፈት ናይ ስደተኛታት ስድራቤት)  
ገጽ 16

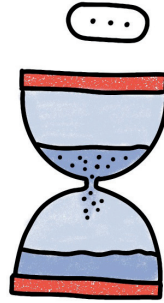

መድረኽ 5

እት ኢምባሲ መልሲ ንኽህበኒ  
ይጽብ  
ገጽ 17



3.

እት ኢምባሲ ውሳኔ ይህብ

ገጽ 19



እት ኢምባሲ ብኣውንታ  
ይምልስ  
ገጽ 20



ኢምባሲ  
ኣይመለሰን  
ገጽ 21



ኢምባሲ ብኣሉታ ይምልስ  
ገጽ 22





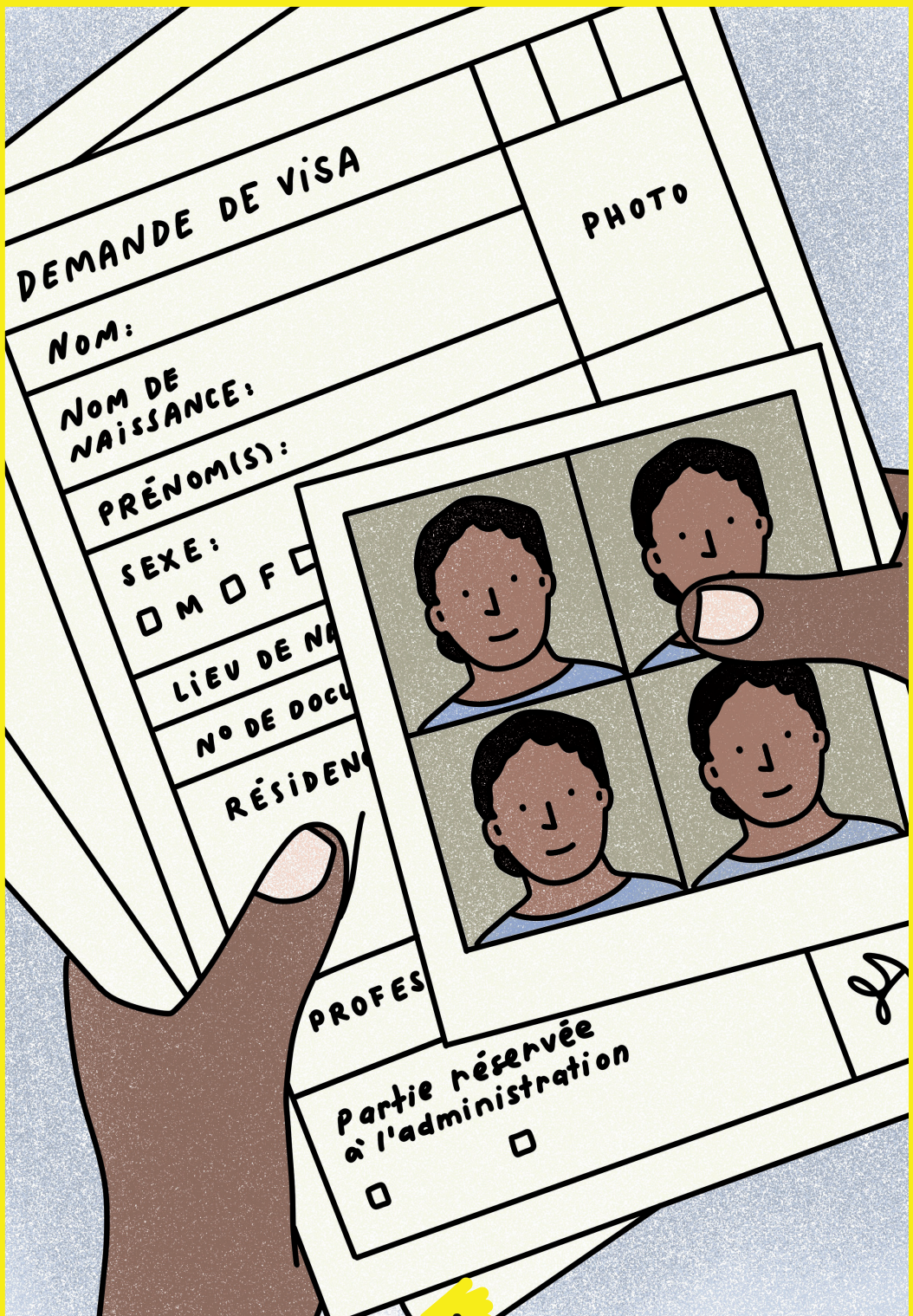



1.

# ናይ ሺዛ ሕቶ ፋይሊይ ይምስርቶ

ስድራቤተይ ኣብቲ ዘላቶ ሃገር ኣብ ኢምባሲ ፈረንሳ ናይ  
ናይ ነዊሕ መቐመጫ ሺዛ ሕቶ ክተቐምጥ ኣለዎ።

**በዮናይ እዮ ክጅምር ዘለኒ፤**

# መድረሻ 1

## ንናይ ቪዛ ሕቶ ፋይላይ ይምስርት



### አብ ፈረንሳ አለኹ

#### እዞም ዝስዕቡ ወረቓቕቲ ከኣኻኽቦም ኣለኒ :

- ✓ ፎርም France-Visas (cf. p. 10).
- ✓ መጻዕዕታ ኣብ ማእከል ናይ ቪዛ ወይ ኣብ ኢምባሲ።
- ✓ ናይ መንነት ስእሊ ናይ ስድራቤተይ።
- ✓ ቂዳሕ ብድሕራትን ብቕድሚትን ናተይ ቲትኽ ዲሰጃኽ ወይ ረሰፕሰ(ብዜይካ መሰነይታ ዘይብሎም ትሕቲ ዕድመ ምናልባት እንተዘየለ)
- ✓ ውሳኔ ኣፍፕራ ወይ ሲኣንዲኣ
- ✓ ናይ ትውልዲ ምስክር ወረቓት ናይ ኣፍፕራ\*
- ✓ ንእሽቶይ መጽሓፍ (livre de famille) ናይ ስድራቤት ኣፍፕራ\*
- ✓ ናይ መርዓ ምስክር ወረቓት ናይ ኣፍፕራ\*
- ✓ ናይ ልዕሊ 6 ወርሒ ኣብ መስርሕ ዘሎ ፓስፖርት ናይ ኣባላት ስድራቤተይ።
- ✓ ናይ ኣባላት ስድራቤተይ ናይ ትውልዲ ምስክር ወረቓት።
- ✓ ናይ መርዓ ምስክር ወረቓት።
- ✓ ምናልባት ምፍልላይ እንተሎ : ናይ ቤት ፍርዲ ፍትሕ /ወይ ናይ ቤት ፍርዲ ናይ ወለዲ ውክልና፣ ነቶም ዉሉዳት/ቁልዑ ንምምጻእ።

\* ድር ቅቡል እንተኾይኑ.

ኩሉ እዚ ሰነዳት ክህልወኒ ግዴታ ኣይኮነን፣ ግን ብዝተኻእለ መጠን ከኣኻኽቦም ይፍትን።

- ✓ ምናልባት ምጻምድተይ ሞይቲ እንተኾይኑ: ናይ ሞት ምስክር ወረቓት፣
- ✓ ኩሎም ሰነዳት ምስታ ስድራቤት ዝተኣሰሰና (ናይታ ስድራቤት ስእልታት፣ብመሰጅ ዝርርብ, ደወል ናይ ቪድዮ, ናይ መስደዲ ገንዘብ, ካርዲ ናይ ክታብት, ናይ ቤት ትምህርቲ ምስክር ወረቓት...)
- ✓ ኣድራሻ ናይ ቤተሰብይ ናይቲ ዝርከብሉ ሃገር።

#### መሰነይታ ዘይብሎም ትሕቲ ዕድመ (MNA):

- ✓ ቅዳሕ ናይ ትሕቲ ዕድመ ግምገማ(ምናልባት ኣባላት ስድራቤት ናይቲ MNA ዝተጠቕሱ ዝተፈለዩ እንተኾይኖም)።
- ✓ ቅዳሕ ናይ OPP, ፍርዲ ናይ ትምህርታዊ ሓገዝ ወይ ናይ ሞግዚት ውሳኔ።
- ✓ ናይ ደገፍ ምስክር ናይ ማሕበራዊ ሓገዝ ህጻናት(ASE)።
- ✓ ናይቲ ናይ ማሕበራዊ ሓገዝ ህጻናት እቲ ትሕቲ ዕድመ ስድራቤታዊ ጥርናፈ ከምዝደሊ ዘመስኪር/ዝረጋግጽ ደብዳቤ ብተወካሊ።

እቶም ብናይ ወጻኢ ቋንቋ ዝቐርቡ ሰነዳት ብማሕላ ዝፈጸሙ ተርጓሚይ (traduction assermentée) ክትርጎሙ ኣለዎም።

ናይ ቤተሰብይ መንነት መርትዖ ከቕርብ ኣለኒ ከመኡውን እቲ ቀጻሊ ስድራቤታዊ ርክብ ዘመስክር ምስ ስድራ ቤተይ ኣብ ደገ ዘለዉ ።

ናይ ገለ ዝጎደሉ ሰነዳት/ይኩመንት ምኽንያት ከቕርብ ኣለኒ. ብመሰረት እቲ ኩነታት, ፋይላይ ኣብዚ ዘይተጠቕሱ ካልኣት ይኩመንታት ክኣዝ ይኽእል እዩ።



**ኣስተውዕል**  
 ሰበስልጣናት ፈረንሳ ነቲ ኣብ ኣፍጥራ ዘሃብክዎ ሓበሬታታት ዝሰማማዕ እንተ ኾይኑ ከረጋግጽዎ እዮም (ስም ኣብ, ስም, ዕለትን ቦታን ትውልዲ ናይ ኣባላት ስድራቤተይ, ብዝሒ ቆልዑ...)።  
 ኣብቲ ስቪላዊ ኩነታት ዝእረም እንተሎ ብደብዳቦ ጌይረ ንኣፍጥራ ይሕብር።



**ኣብ ወጻኢ ኣላኹ**



ብዝተኸለለ መጠን ዝእኩብ ይኩመንት ኣኪቦ ቅዳሕ ወይ ስእሊ ነቲ ኣብ ፈረንሳ ዘሎ ቤተሰብይ (ናተይ ፓስፖርት, ናይ ትውልዲ ምስክር ወረቐተይ, ናይ ዝተራኸብናሉ ስእልታት, ውዘተ)።



**መገሻይ ኣቐዲመ ክውጥኖ ኣለኒ** (መገዳዝያ, መቐመጫ, ናይ መእተዊ ቪዛ ካልኣ ሃገር እንተ ኾይኑ, ዋጋ, ወዘተ)። እዚ ግን ቅድሚ'ቲ ቆጶራ ኣብ ኢምባሲ ፈረንሳ እዩ።



**ኣስተውዕል**  
 እንተ ደኣ ናይ ቪዛ ሕቶይ ካብ ሞባቆል ሃገረይ ወጻኢ ኣብ ካልኣ ሃገር ኮይነ ክሓትት ዘለኒ, ኣብቲ ሃገር ከመይ ገይርኻ ብሕጋዊ መገንገዲ ትኣቱን ትወጽእን ንምፍላጥ ሓበሬታ ክረከብ ኣለኒ።

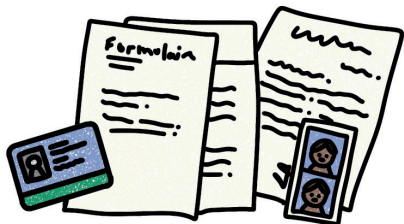

## መድረሻ 2

# ኣብ ዌብሳይት France-Visas ፎርም ክመልእ ኣለኒ

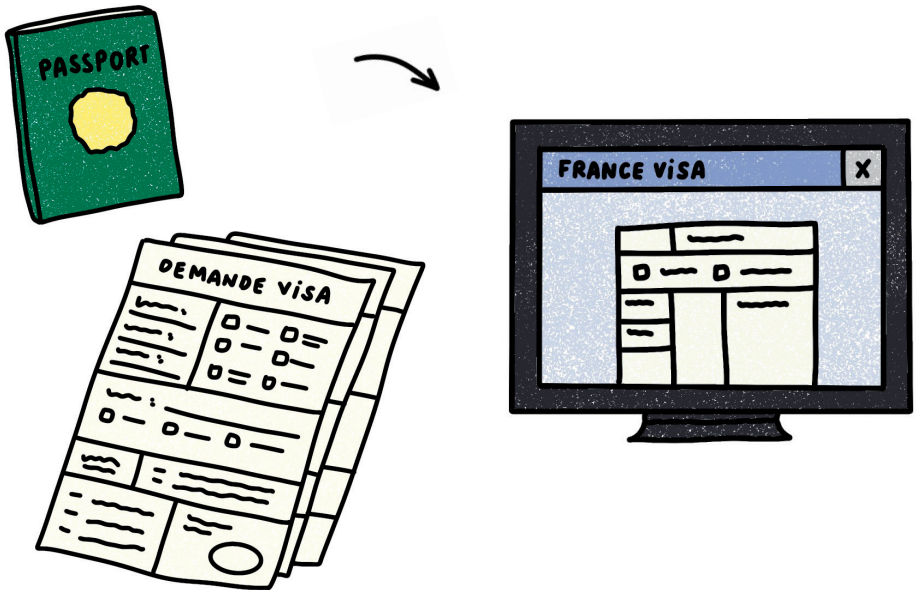





# አብ ፈረንሳ ኣለኹ

→ ስድራቤተይ ፓስፖርት እንተ ዘይብሉም እንታይዩ ዝግበር፤



ለሰፓሰ (*laissez-passer*) ክሓትት ይኸእል።

ነዚ ንምግባር፣ ነቲ ፎርም ናይ France-Visas ቅጥዒ ንምምለእ ናይ ሓሳት ቁጽረ(XXX000) ፓስፖርት ይእትዉሉ።



አብ ዌብሳይት ናይ

**France-Visas**

ይኸይድ። ድሕሪ ኣካውንት ምኽፋተይ፣ነቲ ፎርም ናይ ሺዛ መሕተቲ ንናይ ነፍሰወከፍ ኣባልት ስድራቤት ይመልኡ።



**አስተውዕል**  
 ኣብ ገለ ሃገራት፣ ፓስፖርት ክህልወካ ጊድንዩ ምኽንያቱ ለሰፓሰ (*laissez-passer*) ኣይፍለጥን እዩ።



# አብ ወጻኢ ኣለኹ



አብ ፈረንሳ ንዘለ ስድራቤተይ ናተይ ሓበሬታ ይህባ

ከምኡውን ኣድራሻይ(ቁጽሪ ተለፎኒይ፣ ናይ ኢሜል ኣድራሻ፣ናይ ቡስጣ ኣድራሻ)።



ኣብቲ ግዜ ናይ “ሺዛ ሕቶ” ሓይዩ ናይነት ተለፎንን ኢሜይልን ንኸሕዝ ጥንቃቄ ይገብር።

# መድረኽ 3

## ንስድራቤተይ ኣብ ኢምባሲ ፈረንሳ ቆጶራ ይሕዝ



### ኣብ ፈረንሳ ኣለኹ

→ ኣበይዮ ንቤተሰብይ ቆጶራ ክሕዘሎም ዘለኒ፤



**ኣብ France-Visas ኮነክት ይኸውን/ይኣቱ** መታን ኣበይን ብኸመይን ቆጶራ ንምሓዝ ንምርኣይን መንዩ ነቲ ቆጶራ ሓላፍነት ዝወስደሉን ንምፍላጥ።

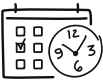

**ኣብ ዌብሳይት ናይቲ ኢምባሲ ቆጶራ ይሕዝ** ወይ ኣብቲ ማእከል ናይ ቪዛ ኣብ

France-Visas (VFS, AEG, CAPAGO, TLS, Sogebank...) ዝተሓበረ።



**ኢምባሲ ወይ ማእከል ቪዛ ነቲ ቆጶራ የረጋግጹ።**



እቲ ናይ ቪዛ ሕቶ ይኸፈሎ እዩ። ነቲ ዌብሳይት ናይ France-Visas ተጠንቂቆ የንብቦ መታን ነቲ ናይ ምጥፍፋእ ንምውጋድ።



እንተድኣ ብኣንላይን ቆጶራ ክሕዝ ዘለኒ ኮይኑ፣ ኣብ ማእከል ናይ ቪዛ (VFS, AEG, CAPAGO, TLS...) ናይ ባንኪ ክርዲ ክድልየኒ ይኸእል እዩ ወይ ናይቲ ዓዲ ተሌፎን ናይ ፈረንሳ ዘይኮነ።



ቆጶራ ንኸትረክብ ትጽቦ ግዜ ሓደ ሓደ ግዜ ብጠዕሚ ነውሕ ክኸውን ይኸእል እዩ።

ኣብ ገለ ሃገራት፣ ቆጶራ ንምሓዝ ስድራቤተይዮም ኣብቲ ቦታ ኮይዶም ቁጶራ ክሕዙ ዘለዎም።



ቅድሚ ቆጻራ ኣብ ኢምባሲ፣ ነቲ ፋይል ናይ "ቪዛ ሕቶ" ኣብ ደን ንዘላ ስድራቤተይ መታን ቅዳሕ ንክትሕዝ የሰይላ።



ድሕሪ ምእታው/ምሕታት ናይ ቪዛ ሕቶ ናይቶም በተሰበይ፣ በቲ ኢምባሲ ወይ ናይ ማእከል ቪዛ(VFS, AEG, CAPAGO, TLS...) ዝተዋህበ ናይ ቅብሊት ቅዳሕ ይወስዶ።

ትሕቲ ዕድመ ደቀይ በቲ ብጽሑፍ ሕድሪ ዝሃብክዎ በቲ ልዕሊ ዕድመ ሰብ ክስነይ ኣለዎም መታን ኣብ ኢምባሲ ኣብ ቆጻርኡም ክርከቡ።

እዚ ሰነድ ነቲ ናይ መጀመርታ መስርሕ ዕለትን ቁጽሪ ፋይል ናይ ቪዛ ሕቶን ይሕብር።



### ኣብ ወጻኢ ኣለኹ

€ ምሳይ ሒዞዮ ዝኸድይ ገንዘብ ክርስዎ የብላይን ነቲ ክፍሊት ናይ ፋይል ንምኽፋል (ንገፍሲ ወከፍ ቪዛ 99 euros በቲ ገንዘብ ናይቲ ዓዳ ይሸርፍ) ከምኡውን ናይ ኣጎልጉሎት ክፍሊት እንተሎ።



ኩሉ ፋይላተይ ፕሪንት ይገብር፣ ከምኡውን ኣርጅናል ዘኾኑ ሰነዳተይ የምጽእ (እንተለኒ)፣ ኣብቲ ናይ ቆጻራ መዓልቲ።



እቲ ቅብሊት ናይቲ ኢምባሲ ወይ ናይቲ ማእከል ቪዛ ይዕቅዦ ፋይል ከምዝእተኹ ሓይ ምስክር እዩ።



ኣብ ወጻኢ ሃገር እንተለኹ ድማ፣ ኣብቲ መወዳእታ ናይቲ ቆጻራ፣ ፖስፖርት ናተይ ንክይርስዎ ጥንቓቕ ይገብር።

→ ኣብ ቆጻራይ ኣይተረኽብኩን፣ ምስቲ ኢምባሲ ወይ ማእከል ቪዛ (VFS, AEG, CAPAGO, TLS...) ርክብ ይገብር መታን ብዛዕባ እቲ ኩነታት ክሕብሮምን ከምብሓድኹ ቅጹራ ንምሕታትን።





## 2.

# እቲ ኢምባሲ ናይ ሺዛ ሕቶይ የክታተሎ



እቲ መስርሕ ናይ ገደብ ግዜ ነዊሕ ክኸውን ይኸእል'ዩ።  
ብማእከላይ ገምጋም ኣብ ሞገጎ  
2 ን 8 ኣዋርሕ ዓቕሊ ክገብር ኣለኒ

# መድረሽ 4

## ፎርም ፍይ BFR ይመልእ (ቤት ጽሕፈት ፍይ ስደተኛታት ስድራቤት)



### ኣብ ፈረንሳ ኣለኹ

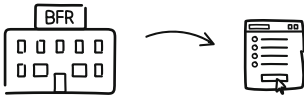

ቤት ጽሕፈት ፍይ ስደተኛታት ስድራቤት(BFR) ፍይ ሓበሬታ ፎርም ይሰዱለይ።ነቲ ፎርም ይመልእ ከምኡውን ብማሕበር/ብሰብ ይሕገዝ።

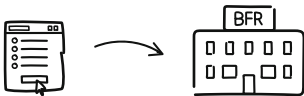

ተሓተቱ ሰንዳት/ዶኩመንት ይሰደሉም። ገለ ዝተሓተቱ ሰንዳት እንተዘይ ብለይ (ንኣብነት : ፍይ ስደተኛ ፓስፖርት), ኣብቲ ዝሰደድ ደብዳቤ ነቲ BFR ይሕብሮ።



### ኣብ ወጻኢ ኣለኹ



ዓቕሊ ክገብር ኣለኒ. ኣብ ኢምባሲ ምኻድ ኣገዳሲ ኣይኮነን።

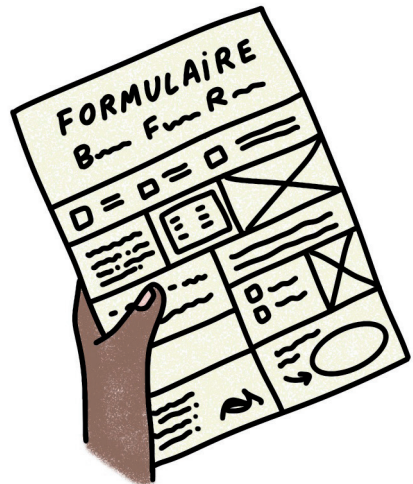

# መድረሽ 5

## እኛ ኢምባሲ ላይ መልሱ ክህበህ ይጽብ



### አብ ፈረንሳ ኣለኹ

#### 1ይ ኩነታት

ብዘይ ዝኾነ ሓበሬታ ናይ ምንጥ ሕ ናይቲ መስርሕ። ድሕሪ ክልተ ኣዋርሕ ናይቲ ቆጸራን ብዘይ ዝኾነ ሓበሬታ ናይቲ መስርሕ ምንጥሕ፣ አብ ኮሚሽን ናይ ይግባይ ኣንጻር ናይቲ ዝተነጽገ ሺዛ ናይ ይግባይ ሕቶ የእቱ(CRRV)። ነዚ ናይ ይግባይ ናይ ምእታው ሓይ ወርሒ ኣለኒ። ኣብዚ ጉዳይ፣ ብጠበቓ ወይ ብማሕበር ይሕገዝ።

#### 2ይ ኩነታት

ሓበሬታ ናይቲ መስርሕ ምንጥሕ፣ ነቶም ናይ ወጻኢ ወረቓቕቲ ንምጽራይ - 7ይብ ግዜ 4 ኣዋርሕ (ሓይ ግዜ ይሕደስ).



### አብ ወጻኢ ኣለኹ



ዓቕሊ ክገብር ኣለኒ። ኣብ ኢምባሲ ምኽድ ኣድላዪ ኣይኮነን።



ብዘዕባ መስርሕ ናይ ሕቶይ፣ ፎርም ናይ መራኸቢ ናይቲ BFR ብምምላእ ክሓትት ይኽእል፣ ወይ ብቐጥታ ናብ ኢምባሲ ብምጽሓፍ። ድሕሪ'ቲ ቆጸራ እኛ ኢምባሲ ነጥ መስርሕ ክሳብ 8 ኣዋርሕ ከናውጥ ይኽእል።





### 3.

# እቲ ኢምባሲ ሓደ ውሳኔ ይህብ

ብዙሕ ተርእዮታት ክቐርቡለይ ይኸእሉ እዮም :

እቲ ኢምባሲ ንስድራቤተይ ሺዛ ክህበም ይኸእል, ወይ ክነጽጎም ይኸእል።

ብምሰረት እቲ ዝተወሰደ ስጉምቲ እንታይ መስርሕ ይካየድ።

# እቲ ኢምባሲ ብኣውንታ ይምልስ



## ኣብ ፈረንሳ ኣለኹ

ምስ ስድራቤተይ ኮይነ፣ እታ ስድራቤተይ ትቕመጠለ ዘለ ሃገር፣ ኩንታት ምውጻእ ክብቲ ሃገር የጻርዮ።

ንስድራቤተይ ኣብ ምውጣን ናይቲ ጉዕዞ ይሕግዛ(ናይ ኣየር ትኬት ወዘተ)።

እቲ ትሕቲ ዕድመ ውላደይ በይነ እንተ ኾይኑ ዝጉዓዝ፣ ናይ መገሻ ፍቓድ ይጽሕፍን ነታ ኩባንያ ናይታ ኣየር ውላደይ ኣብቲ ናይ መገሻ ግዜ ከሰንይዎ ዝኸእሉ እንተኾይዮም ይሓዙ።



## ኣብ ወጻኢ ኣለኹ

ኣብ ኢምባሲ ይኸይድ፣ ፓስፖርቲይ ይወስዶ (ወይ ለሰፓሰ/laissez-passer) ከምኡውን ሺዛይ።

3 ኣዋርሕ ኣለኒ ናብ ፈረንሳ ንክኸይድ።

 **ኣስተውዕል**  
 fasax a በቲ ለሰፓሰ/laissez-passer, ንፈረንሳ ንክኸይድ 1 ወርሒ ጥራይ እዩ ዘለኒ።

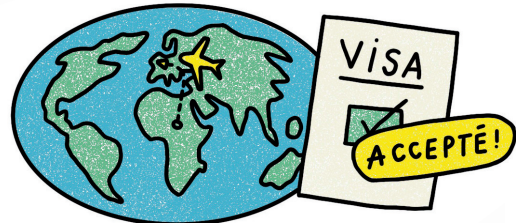

ናይ መውጽኢ ሺዛ ዘድሊ እንተኮይኑ ወይ ናይ መቐጢ ክፍለታት፣ ኣድላዩ መስርሕ የካይድ።

# እቲ ኢምባሲ ኣይ መለሰን



## ኣብ ፈረንሳ ኣለኹ

ኣብተን መወዳእታ 8 ኣዋርሕ፣ መልሲ እንተዘይ ረኺብ፣ እዚ ማለት እቲ ኢምባሲ ነቲ ሕቶ ብዘይ ግሁድ መንገዱ ነጻ ግዎ ኣሎ ማለት እዩ።

ምስቲ ኢምባሲ ርክብ ይገብር ናይ ምድንዳይ ከምዘይምገብኩ ንምርግጋጽ ከምኡው ውን ምኽንያት መንጻጺ ይሓትት ምኽንያቱ ኣብ ገለ ጉዳያት ልዕሊ 8 ኣዋርሕ ክጽብ ይኸእል እዩ።



## ኣብ ወዳኢ ኣለኹ

ምስቲ ኢምባሲ ርክብ ይገብር ብዛዕባ ደሃይ ናይ ቪዛ ሕቶይ ንምፍላጥ።



# እቲ ኢምባሲ ብኣሉታ ይምልስ



## ኣብ ፈረንሳ ኣለኹ

ሓደ ወርሒ ኣለኒ ኣብ CRRV እግባይ ንምባል። ኣብዚ ጉዳይ፣ ብጠበቓ ወይ ብማሕበር ይሕገዝ።

ምናልባት ብወገን CRRV ምንጻግ እንተሎ፣ ብሓገዝ ጠበቓ ኣብ ምምሕዳራዊ ቤት ፍርዲ ፍንት(Nantes) እግባይ ክብል ኣለኒ። ብመሰረት ኣታዊታተይ ነቲ ናይ ጠበቓ ወጻኢ ኢታት ንምኽፋል ናይ ፍርዳዊ ሓገዝ (aide juridictionnelle) ክሓትት ይኽእል።











**መስርሕ/አገባብ ናይ ስድራቤታዊ ጥርፍፈ**

ነዊሕ ክኸውን ይኸእል እዩ።

ብሓንቲ ማሕበር፣

ማሕበራዊ ተሕጋጋዚኹም ወይ ካልኣት ሰባት

ንኸትሕገዙ ኣይትጠራጠሩ።

ሕቶታት እንተለኩም ኮይኑ፡

**[reunifications@croix-rouge.fr](mailto:reunifications@croix-rouge.fr)**

**SERVICES ADMINISTRATIFS**

CAMPUS CROIX-ROUGE FRANÇAISE

21, rue de la Vanne CS 90070

92126 Montrouge Cedex

Tél. : 00 33 (0) 1 44 43 11 00 - [www.croix-rouge.fr](http://www.croix-rouge.fr)

**SIÈGE SOCIAL**

98, rue Didot 75694 Paris Cedex 14

