

VEITINGASTAÐUR – GRUNNMYND 1. HÆÐAR MKV. 1:100

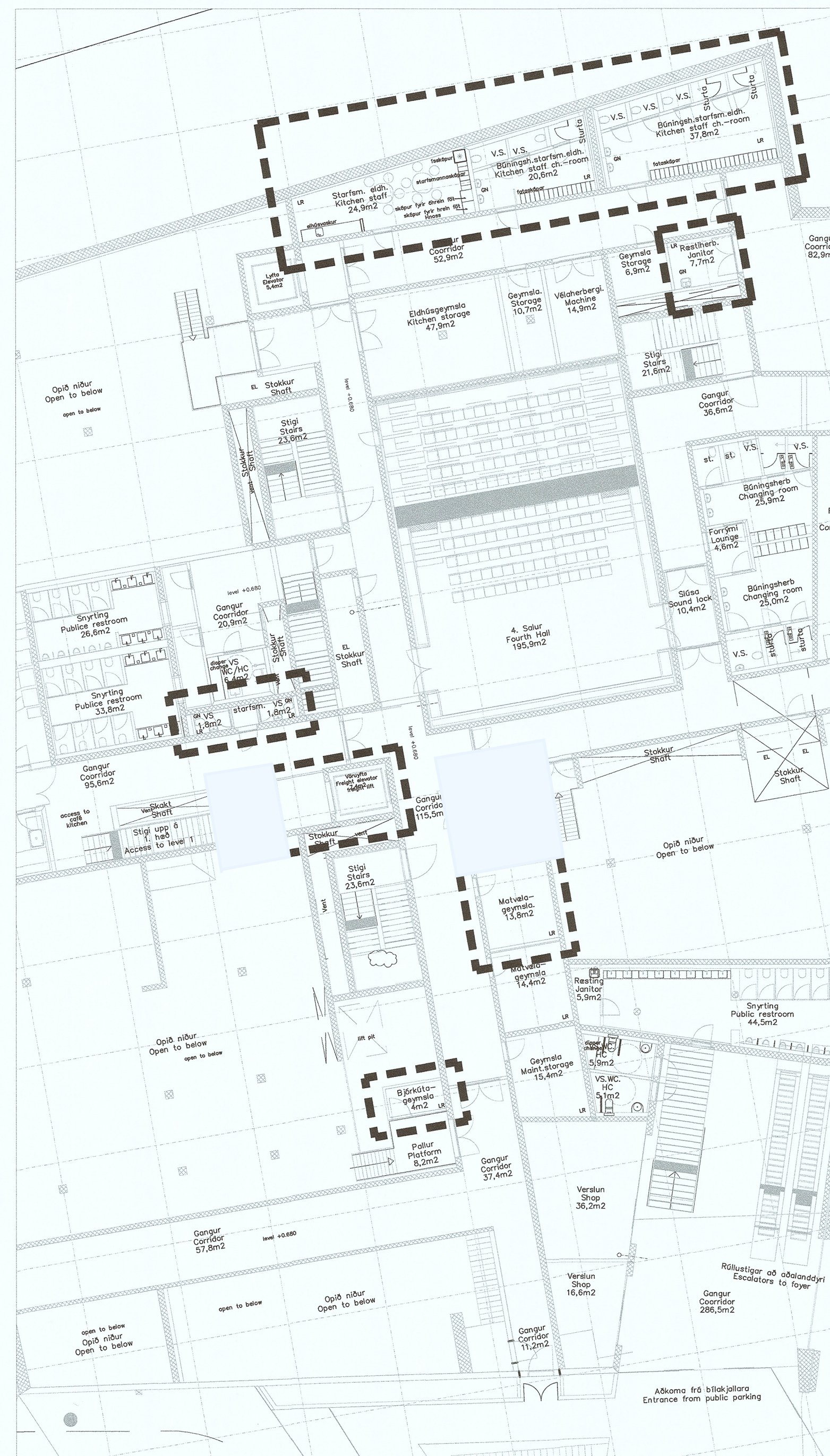

STOÐRÝMI – GRUNNMYND K1 MKV. 1:200



— — — — — Svæði sem breytingin nær til

Gólfniðurföll eru í öllum votrymum  
Drainages are in all wet rooms

Öll lokað rými eru loftfrést  
All closed spaces are ventilated

- MHL. 01 TÓNLISTAÐS
- MHL. 02 BÍLAKJALLARI
- MHL. 03 SPENNISTÖÐ

ADALUPPDRATTUR  
PERMITTING DRAWING

Byggingarlýsing vegna breytinga:  
Tegund veitingastaðs á jarðhæð er a. Veitingahúsið, hann er í flokki II fyrir flokkun veitingastaða.  
Matvélavaskar (MV) í eldhúsi eru 3, tveir fyrir fisk og kjöt og einn fyrir grænmeti. Öll eldhúsið og tæki eru þvegin í tækja- og eldhúsi (TÁV).  
Þveittavé og burrkari eru eingöngu fyrir tuskur, vískustykki og þ.h. Starfsmannafatnaður er sendur út úr húsi í þvotti. Hreinum og öðrum þvotti er komið fyrir í sérstökum skápum í starfsmannabíðstöðu í K1.  
Fjöldi starfsmanna á hverri vakt er á bilinu 6 – 10.  
Matvélavaskar eru í kelli, frysti og hlýjum fyrir burruðu í eldhúsi, auk þess eru burrvörur og öfengi í sérstökum geymslu í kjallara.  
Bjórskólar eru í sérstökri geymslu í kjallara undir barsvæði.  
Sarp er dærytt þ.e.fl. með vörulyftu í sarpgeymslu í kjallara.  
Vörumóttako er í gæpum kjallara og upp með vörulyftu.  
Starfsmannabíðstaða er óbreytt í kjallara.



● ARKITEKT HENNING LARSEN ARCHITECTS, VESTERBROGATE 76, DK-1620 KØBENHAVN VIETL: +4582333000  
● ARKITEKT BATTERÍÐ ARKITEKTAR EHF, HVALEYRARBRAUT 32, IS-220 HAFNARFJÖRÐUR TEL: +3545454700

|   |  |                         |
|---|--|-------------------------|
| HÖNNUNUR ADALUPPRÁTTA OG HÖNNUNARSTJÓRI | SIGURDUR EINARSSON, ARKITEKT FAI SAMARK<br>Kt: 110457-2789 | BATTERÍÐ ARKITEKTAR EHF |
| RESPONSIBLE FOR AUTHORITIES             |  |                         |

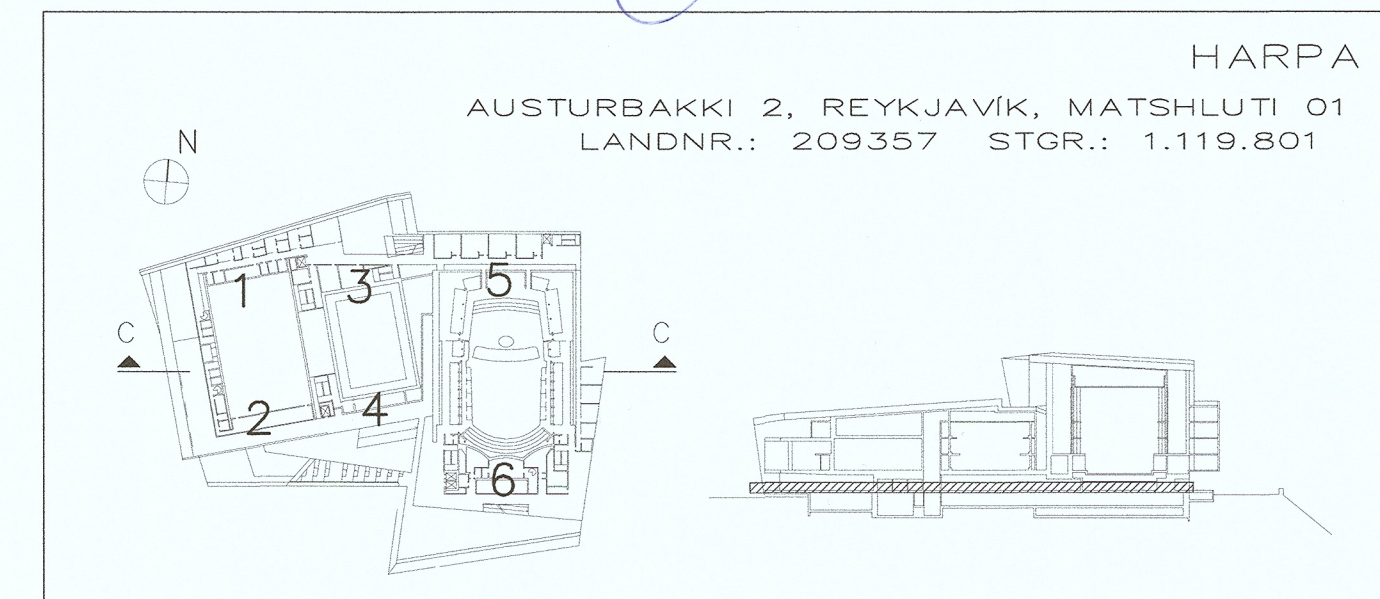

|   |   |
|---|---|
| INNHOLD:<br>STARFSLEYFISUPPDRATTUR<br>1. HÆÐ OG KJALLARI K1 | MKV 1:100, 1:200<br>DAGS 12.01.2022<br>TEIKNAD -<br>YRIFARÐ SE<br>VERKNR. 0526<br>TEIKNING NR. AB(79) 101 |
|---|---|

60394