



productos y procedimientos

MANUAL 2025



Dr. Dan Fischer
Fundador, Ultradent Products, Inc.



ACERCA DE ULTRADENT PRODUCTS



En 1976, tras graduarse en la universidad de Loma Linda y establecer su propia consulta, el Dr. Dan Fischer inventó su revolucionaria solución hemostática, Astringedent™, en respuesta a la necesidad de un producto de manejo de tejidos que lograra una hemostasis más rápida y profunda. El hemostático Astringedent, junto con la punta Metal Dento-Infusor™ Tip y el hilo Ultrapak™, se convirtieron en la espina dorsal del sistema de manejo químico de tejidos de Ultradent. Por primera vez, los odontólogos podían lograr una hemostasis profunda y predecible con rapidez. El éxito del hemostático Astringedent alimentó el deseo del Dr. Fischer de seguir desarrollando soluciones dentales innovadoras y más avanzadas, lo que llevó a la creación de Ultradent Products, Inc. En la actualidad, tras cumplir 45 años como empresa familiar internacional dedicada a la fabricación y distribución de productos dentales, Ultradent continúa su visión de mejorar la salud oral a nivel mundial creando mejores productos dentales que siguen convirtiéndose en nuevos referentes del sector. El Dr. Fischer cuenta con numerosas patentes a su nombre.

Actualmente, Ultradent investiga, diseña, fabrica y distribuye más de 500 materiales, dispositivos e instrumentos que utilizan los dentistas en todo el mundo. Entre ellos se encuentran el famoso líder del sector Opalescence™ Tooth Whitening System y el revolucionario sistema profesional de blanqueamiento dental domiciliario Opalescence Go™. La familia de productos de Ultradent también incluye la premiada lámpara de polimerización VALO™ LED, el sellante para fosas y fisuras UltraSeal XT™ hydro y el grabante Ultra-Etch™.

Ultradent ha recibido los premios Small Business Administration's Exporter of the Year y Direct Distributor of the Year. Muy recientemente, Ultradent ha recibido el premio Health Care Heroes en la categoría Corporate Achievement. Ultradent y el Dr. Fischer han recibido reconocimiento por su excepcional liderazgo en el sector y por realizar contribuciones definitorias a la comunidad dental. En 2013, la oficina del Gobierno de desarrollo económico de Utah nombró al Dr. Fischer «International Man of the Year» por sus contribuciones al sostenimiento de las relaciones económicas y culturales entre el estado de Utah y la Unión Europea.

El Dr. Fischer se esfuerza constantemente por «mejorar la salud oral en todo el mundo». Más allá de la comunidad dental, Ultradent dona productos para actividades humanitarias a nivel local, nacional e internacional. Además, Ultradent patrocina una organización sin ánimo de lucro, la Diversity Foundation, un programa de divulgación progresiva para evitar los crímenes motivados por el odio y la intolerancia. Este programa fomenta la diversidad y la conciencia multicultural entre personas de todos los entornos.

El Dr. Fischer vive siguiendo los mismos valores por los que se rige Ultradent: integridad, calidad, trabajo arduo, innovación y cuidado. Disfruta cuidando su jardín, con la compañía de su mujer, sus hijos y su multitud de nietos.

¡Síguenos en nuestras redes sociales! ¡Escanee el código QR para seguirnos en Facebook, Instagram y LinkedIn y obtener las mejores ofertas y actualizaciones!

Facebook



Instagram



LinkedIn



ÍNDICE DE CONTENIDOS



BLANQUEAMIENTO • 3-26

Blanqueamiento domiciliario con cubetas individuales
Cubetas predosificadas para blanqueamiento
Resina bloqueadora
Láminas

Accesorios
Blanqueamiento en la clínica dental
Técnica «walking bleach»
Pasta de microabrasión
Accesorios



CEMENTOS • 77-86

Cementos provisionales de policarboxilato y base de resina sin eugenol
Cemento provisional para carillas
Resina de restauración/fijación de composite de polimerización dual



PREVENCIÓN E HIGIENE • 27-34

Sellante de fosas y fisuras
Agente de secado
Barniz de fluoruro de sodio

Barniz desensibilizador
Pastas de dientes blanqueadoras



ACABADO • 87-98

Pulidores desechables
Discos de conformado y acabado
Sistema de pulido de composite Original
Sistema de pulido de composite Natural
Sistema de pulido de cerámica Natural
Universal
Sistema de pulido de cerámica Universal

Cepillos de pulido
Pasta de pulido de diamante
Agente de secado
Tiras de acabado
Sellante de composite



PREPARACIÓN • 35-44

Indicadores de caries
Retractor de lengua, labios y mejilla
Dique de goma
Protector dental interproximal

Caulking y putty
Sistemas de matrices seccionales
Retenedor y matriz desechables



EQUIPO • 99-116

Accesorios para lámpara de polimerización
Lámparas de polimerización LED de banda ancha
Láser de diodo

Gafas de protección
Tijeras



MANEJO DE TEJIDOS • 45-56

Sulfato férrico
Cloruro de aluminio
Solución férrica

Solución de limpieza
Hilo tejido
Instrumentos empacadores



GRABADO Y ADHESIÓN • 57-66

Sistema Self-Etch (sin aclarado)
Sistema Total-Etch (grabado y aclarado)
Gel de ácido fosfórico
Imprimador autograbante
Material adhesivo

Adhesivo fotopolimerizable
Grabado de porcelana
Gel de ácido fluorhídrico
Solución de silano
Revestimiento de hidróxido de calcio



ENDODONCIA • 117-132

Cemento de reparación con agregado de trióxido mineral
Sellante del conducto
Lubricantes para limas

Pasta de hidróxido de calcio
Ácido cítrico
Puntas endodónticas
Pernos
Resina provisional fotopolimerizable



COMPOSITES • 67-76

Composite universal
Composite fluido
Composite Wetting Resin



PUNTAS Y JERINGAS • 133-141

Puntas de restauración
Puntas endodónticas

Jeringas y tapones
Accesorios



Tener los dientes más blancos puede darle a tus pacientes la confianza para sonreír más.

Una sonrisa más blanca puede iluminar tu mundo

Los tratamientos de blanqueamiento dental Opalescence™ tienen como misión ofrecer a tus pacientes sonrisas más blancas y brillantes, para convertir sus días buenos, en mejores. Como líder global en blanqueamiento profesional¹, Opalescence™ ha iluminado más de 100 millones de sonrisas.¹ Esos son muchos días mejores.

Opalescence™
tooth whitening systems



1. Datos de archivo.



BLANQUEAMIENTO

Preguntas sobre el blanqueamiento dental
Protocolo del tratamiento blanqueador
Guía de referencia de blanqueamiento dental Opalescence
BLANQUEAMIENTO COSMÉTICO
Blanqueamiento domiciliario con cubetas individuales
Cubetas predosificadas para blanqueamiento
Resina bloqueadora
Láminas
Accesorios
BLANQUEAMIENTO MÉDICO
Blanqueamiento en la clínica dental
Técnica «walking bleach»
Pasta de microabrasión
Accesorios

CURTIS FOX – Lake Mary, Big Cottonwood Canyon





BLANQUEE SU SONRISA – Preguntas sobre el blanqueamiento dental

Son muchos los motivos por los que pueden aparecer manchas en los dientes. Algunos medicamentos, traumatismos dentales, obturaciones radiculares, comidas y bebidas pueden decolorar los dientes con el paso del tiempo.

Algunas decoloraciones son superficiales, mientras que otras son internas. Ambas se pueden tratar de forma eficaz por un dentista.

El blanqueamiento profesional es la mejor opción para aclarar con seguridad los dientes decolorados.

El aclarado de estas decoloraciones es cosmético y puede conseguirse con los productos de blanqueado cosméticos de eficacia probada formulados para obtener unos resultados superiores en nuestros geles de blanqueado Opalescence™ PF, que se utilizan con cubetas personalizadas o en nuestras cubetas precargadas desechables incluidas en Opalescence Go™ con la nueva cubeta UltraFit. El resultado es una sonrisa más blanca y brillante. En los casos de reoscurcimiento, un breve retoque restablece la sonrisa perfecta.

Otros tipos de manchas pueden penetrar en el esmalte y la dentina desde el interior, como consecuencia de enfermedades, lesiones o tratamientos médicos, como factores congénitos, sistémicos, metabólicos, farmacológicos, traumáticos o iatrogénicos, como fluorosis dental, ictericia, tetraciclina y manchas de minociclina en adultos, porfiria, trauma y eritroblastosis fetal. Para tratar las manchas causadas por estos factores, es necesario un sistema de blanqueamiento médico en la clínica. En muchos casos, ese blanqueamiento específico puede hacer que las restauraciones, carillas o coronas sean innecesarias o posponer su uso durante un largo tiempo.

El blanqueamiento profesional es la mejor opción y la menos invasiva para aclarar con seguridad los dientes decolorados.

¿CÓMO FUNCIONA EL BLANQUEAMIENTO?

Los geles de blanqueamiento Opalescence contienen un potente ingrediente de blanqueamiento activo, o bien peróxido de carbamida o bien peróxido de hidrógeno. Los geles de peróxido se descomponen en agua, oxígeno y moléculas de oxígeno reactivo. Estas moléculas de oxígeno reactivo oxidan los enlaces de las moléculas de manchas de decoloración. Al cambiar las moléculas manchadas, el diente se hace más claro.¹

Las moléculas de oxígeno reactivo permean todo el diente, por lo que no es necesario que toda la superficie del diente esté en contacto con el agente blanqueante para que se blanquee todo el diente.

Puesto que las moléculas de oxígeno reactivo deben disiparse del diente antes de adherirse, es necesario esperar 7–10 días antes de realizar cualquier proceso de adhesión.²⁻⁴

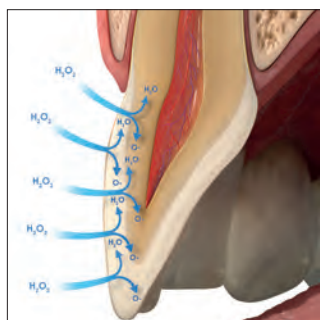

¿EL BLANQUEAMIENTO AFECTA A LA FUERZA DE ADHESIÓN?

Aunque los agentes de blanqueamiento liberan oxígeno en los dientes, los adhesivos no se debilitan.

Nota: Deje pasar de 7 a 10 días entre el blanqueamiento y la aplicación de cualquier resina. La alta concentración de oxígeno en el diente podría afectar de forma negativa y significativa a la polimerización de las resinas.

¿CUÁNTO TIEMPO DURA EL RESULTADO?

Los resultados del blanqueamiento son muy estables. No obstante, dependiendo de la alimentación y los hábitos del paciente, es posible que el procedimiento deba repetirse de forma periódica. Debido a la seguridad de los agentes de blanqueamiento, esto no debería ser motivo de preocupación.

¿EL BLANQUEAMIENTO CAUSA SENSIBILIDAD EN LOS DIENTES?

Puede que durante el blanqueamiento se produzca sensibilidad. Si se produce, será pasajera y desaparecerá una vez completado el tratamiento de blanqueamiento. Para los tratamientos de desensibilización, recomendamos el gel desensibilizador UltraEZ™ o el barniz de flúor Enamelast™. Opalescence™ Whitening Toothpaste Sensitivity Relief también puede utilizarse para prevenir o reducir la sensibilidad en caso de que se produzca.

¿EL BLANQUEAMIENTO CON PRODUCTOS OPALESCENCE DEBILITARÁ EL ESMALTE DEL DIENTE?

No. No se ha demostrado que el blanqueamiento con Opalescence debilite el esmalte del diente.⁵⁻⁷

IMPORTANTE: ¡LA SUPERVISIÓN DEL DENTISTA ES LA MEJOR FORMA DE BLANQUEAMIENTO!

Los tratamientos de blanqueamiento dental con Opalescence son eficaces y seguros si se usan adecuadamente y con los materiales correctos. Esto incluye un examen exhaustivo, información sobre el procedimiento de blanqueamiento elegido y supervisión del paciente durante la fase de tratamiento.

El tratamiento por parte del paciente con productos de venta sin receta a menudo no da los resultados esperados y deja al paciente sin opciones para gestionar la posible sensibilidad u otros problemas.

1. Kwon SR, Wertz PM. Review of the Mechanism of Tooth Whitening. *J Esthet Restor Dent.* 2015 Sep-Oct;240-57. 2. Da Silva Machado J, et al. The influence of time interval between bleaching and enamel bonding. *J Esthet Restor Dent.* 2007;19(2):111-8; discussion 19. 3. Spyrides GM, et al. Effect of whitening agents on dentin bonding. *J Esthet Restor Dent.* 2000;12(5):264-70. 4. Unlu N, Cobankara FK, Ozer F. Effect of elapsed time following bleaching on the shear bond strength of composite resin to enamel. *J Biomed Mater Res B Appl Biomater.* 2008 Feb;84(2):363-8. 5. Metz MJ, Cochran MA, Matis BA, Gonzalez C, Platt JA, Pund MR. Clinical evaluation of 15% carbamide peroxide on the surface microhardness and shear bond strength of human enamel. *Oper Dent.* 2007;32(5):427-436. doi:10.2341/06-142 6. Cadenaro M, Navarra CO, Mazzoni A, et al. An in vivo study of the effect of a 38 percent hydrogen peroxide in-office whitening agent on enamel. *J Am Dent Assoc.* 2010;141(4):449-454. doi:10.14219/jada.archive.2010.0198 7. Cadenaro M, Breschi L, Nucci C, et al. Effect of two in-office whitening agents on the enamel surface in vivo: a morphological and non-contact profilometric study. *Oper Dent.* 2008;33(2):127-134. doi:10.2341/07-89



Protocolo del tratamiento blanqueador

Recomendamos seguir los siguientes pasos para la evaluación y el tratamiento blanqueador profesional.

1. CONSULTA DE LA ANAMNESIS DEL PACIENTE

Evalúe el origen de las manchas dentales y compruebe las restauraciones que podrían afectar al resultado final (use Rx en caso necesario). Evalúe la intención del sistema de blanqueamiento (cosmético para la decoloración del «día a día» o con una concentración superior para dientes con decoloración por enfermedad, lesión o tratamiento médico). Considere modificar su historial médico periódico añadiendo alguna pregunta sobre la satisfacción del paciente con su estética oral. Explíquelo al paciente que las restauraciones no se blanquearán, y háblele de la posibilidad de necesitar nuevas restauraciones tras el blanqueamiento. Compruebe las sensibilidades actuales y realice un tratamiento adecuado antes de iniciar el procedimiento de blanqueamiento. No se deben realizar blanqueamientos a pacientes embarazadas o en periodo de lactancia. Los pacientes con un estado de salud grave deberán consultar con su médico de cabecera antes de realizar el tratamiento. No están permitidos los tratamientos de blanqueamiento dental cosméticos a menores de 18 años.

2. REALICE UN EXAMEN DENTAL

Determine el origen de las manchas, evalúe la salud gingival y dental. Compruebe las restauraciones de la zona estética que no serán del mismo color tras el blanqueamiento. Hable sobre la posibilidad de cambiarlas o revestirlas tras el tratamiento.

3. EXPECTATIVAS DEL PACIENTE

Explíquelo las posibilidades y las limitaciones del tratamiento blanqueador en el entorno específico de su situación individual y ayúdele a establecer unas expectativas realistas.

4. TRATAMIENTO HIGIÉNICO

Proceda a aplicar el tratamiento higiénico. Utilice pasta pulidora para eliminar toda la placa. En el caso de los pacientes con sensibilidad conocida, aplique el barniz de flúor Enamelast™ después de pulir.

5. IDENTIFICACIÓN DEL COLOR INICIAL

Determine el color inicial de los dientes usando un colorímetro. Haga una foto con la muestra de color tras realizar el tratamiento de higiene.

6. DÉ INSTRUCCIONES PARA EL PACIENTE

Los resultados del blanqueamiento pueden durar un año o más.^{1,2} Dependiendo de la alimentación y los hábitos del paciente, es posible que el procedimiento deba repetirse de forma periódica para mantener su aspecto. Indique al paciente cómo usar los productos de blanqueamiento elegidos y responda a cualquier duda o pregunta.

7. ELABORE UN PLAN DEL TRATAMIENTO BLANQUEADOR

Puede utilizar varios productos de blanqueamiento Opalescence™ como parte del plan del tratamiento blanqueador para ayudar al paciente a conseguir los resultados esperados. Si el paciente tiene antecedentes de sensibilidad dental, añada un protocolo de desensibilización antes del tratamiento de blanqueamiento y plantéese la posibilidad de usar una menor concentración de gel o reducir el tiempo de aplicación. Los pacientes también pueden utilizar Opalescence™ Whitening Toothpaste Sensitivity Relief antes y durante el tratamiento blanqueador. Además, si el paciente tolera el tratamiento blanqueante sin sensibilidad, considere aumentar la concentración de gel para acelerar los resultados.

8. CONSIGA EL CONSENTIMIENTO DEL PACIENTE

Procure que el paciente firme un consentimiento informado que describa el tratamiento blanqueador y los costos derivados.

9. DETERMINACIÓN DEL COLOR FINAL

Identifique el color final usando el colorímetro. Haga una foto con la muestra de color inicial y final. El cambio de color definitivo solo puede ser registrado algunos días después del tratamiento, ya que es posible que el diente se siga blanqueando tras finalizarlo.

10. OFREZCA SOLUCIONES PARA LA SENSIBILIDAD EN CASO NECESARIO

Algunos pacientes pueden sentir una sensibilidad persistente. Recomendamos el gel desensibilizador UltraEZ™ o el barniz de flúor Enamelast™. Opalescence™ Whitening Toothpaste Sensitivity Formula también puede utilizarse para minimizar la sensibilidad.

Nota: Deje pasar de 7 a 10 días entre el blanqueamiento y la aplicación de cualquier resina. La alta concentración de oxígeno en el diente podría afectar de forma negativa y significativa a la polimerización de las resinas.

1. de Geus JL, de Lara MB, Hanzen TA, et al. One-year follow-up of at-home bleaching in smokers before and after dental prophylaxis. *J Dent.* 2015;43(11):1346-1351. 2. Wiegand A, Drebenstedt S, Roos M, Magalhães AC, Attin T. 12-month color stability of enamel, dentine, and enamel-dentine samples after bleaching. *Clin Oral Investig.* 2008;12(4):303-310.



Guía de referencia de blanqueamiento dental con Opalescence™

* Los dispositivos sanitarios de blanqueamiento dental no están disponibles en algunos países de la Unión Europea. Consulte a su distribuidor dental.

| NOMBRE DEL PRODUCTO | INGREDIENTES | INDICACIONES DE USO |
|---------------------|--------------|---------------------|
|---------------------|--------------|---------------------|

Blanqueamiento dental cosmético



Opalescence™ PF 10 %

Nitrato de potasio,
flúor y xilitol

COSMÉTICO, DOMICILIARIO
Pacientes con sensibilidad,
se puede llevar de día o de noche



Opalescence™ PF 16 %

Nitrato de potasio,
flúor y xilitol

COSMÉTICO, DOMICILIARIO
Blanqueamiento más rápido,
recomendado para usar
durante el día



Opalescence Go™ 6 %

Nitrato de potasio,
flúor y xilitol

COSMÉTICO, DOMICILIARIO
Listo para usar, blanqueamiento con
férula universal precargada

Blanqueamiento dental médico*



Opalescence™ Quick PF 45 %

Nitrato de potasio,
flúor y xilitol

**MÉDICO, ADMINISTRADO
POR EL DENTISTA**
Blanqueamiento supervisado en la
clínica para el tratamiento de dientes
oscuros con decoloración interna



Opalescence™ Endo

—

**MÉDICO, ADMINISTRADO
POR EL DENTISTA**
Blanqueamiento interno de dientes no
vital con tratamiento endodóntico



Opalescence™ Boost™ 40 %

Nitrato de potasio
y flúor

**MÉDICO, ADMINISTRADO
POR EL DENTISTA**
Rápido tratamiento en la consulta

Otros tratamientos



**Pasta de microabrasión
Opalustre™**

—

ADMINISTRADO POR EL DENTISTA
Tratamiento en la clínica para
eliminar las imperfecciones
superficiales del esmalte



Gel desensibilizador UltraEZ™

Nitrato de potasio
y flúor

DOMICILIARIO
Tratamiento de la sensibilidad



Nota: Para calcular la equivalencia de peróxido de hidrógeno de una concentración de peróxido de carbamida catalogada, divida entre tres.
 Por ejemplo, un 45 % de peróxido de carbamida equivale a aproximadamente un 15 % de peróxido de hidrógeno.
 Es un dato importante para evaluar correctamente la potencia de los productos de blanqueamiento.

| SABORES | TIEMPO DE APLICACIÓN | INGREDIENTE ACTIVO | Concentraciones de peróxido de hidrógeno frente a peróxido de carbamida |
|-----------------------------------------|---------------------------------------------------------------------------|------------------------------------------------|-------------------------------------------------------------------------|
| 10 % Menta 10 % Melón 10 % Normal | 8–10 horas/día | 10 % de peróxido de carbamida | <p>~3 % PH 10 % PC</p> |
| 16 % Menta 16 % Melón 16 % Normal | 4–6 horas/día | 16 % de peróxido de carbamida | <p>~5,8 % PH 16 % PC</p> |
| 6 % Menta 6 % Melón | 60–90 minutos al día | 6 % de peróxido de hidrógeno | <p>6 % PH</p> |
| 45 % Menta | 15–30 minutos al día | 45 % de peróxido de carbamida | <p>~15 % PH 45 % PC</p> |
| — | 1–5 días por tratamiento | 35 % de peróxido de hidrógeno | <p>35 % PH</p> |
| — | 2–3 aplicaciones de 20 minutos NO supere las 3 aplicaciones por visita | 40 % de peróxido de hidrógeno | <p>40 % PH</p> |
| — | Visitas a la clínica | 6,6 % ácido clorhídrico carburo de silicona | |
| — | 15–60 minutos al día | 3 % nitrato de potasio y 0,25 % NaF neutro | |



Tener los dientes más blancos puede darle a tus pacientes la confianza para sonreír más.

Una sonrisa más blanca puede iluminar tu mundo

Los tratamientos de blanqueamiento dental Opalescence™ tienen como misión ofrecer a tus pacientes sonrisas más blancas y brillantes, para convertir sus días buenos, en mejores. Como líder global en blanqueamiento profesional¹, Opalescence™ ha iluminado más de 100 millones de sonrisas.¹ Esos son muchos días mejores.

Opalescence™
tooth whitening systems



1. Datos de archivo.





Blanqueamiento – COSMÉTICO



Dr. Dan Fischer
Fundador, Ultradent Products, Inc.

Por una sonrisa más blanca y brillante

Se trata de uno de los sueños más ancestrales de la humanidad: tener unos dientes más blancos. En la antigüedad, se probaban múltiples ingredientes y técnicas, casi siempre en vano, o que acarrearían graves daños para los dientes. Hoy en día, podemos blanquear los dientes de forma eficaz sin sufrir efectos adversos. Sin embargo, los prerequisites son dos: se necesitan los materiales adecuados, como nuestros geles Opalescence con la fórmula PF (nitrate de potasio y flúor), y además, es indispensable una manipulación correcta.

La enmienda de la UE a la Directiva sobre Cosméticos* estipula un procedimiento que siempre hemos puesto en práctica: la participación de un dentista en el proceso de blanqueamiento dental cosmético. Así pues, todo el tratamiento se realiza bajo la supervisión de un profesional dental y los dientes del paciente están en buenas manos.

«Para cada ciclo de uso, el primer uso debe ser realizado únicamente por odontólogos o bajo su supervisión directa si se garantiza un nivel de seguridad equivalente. A continuación, deberá suministrarse al consumidor para completar el ciclo de uso».*



| NOMBRE DEL PRODUCTO | INDICACIONES DE USO | INGREDIENTE ACTIVO | <input type="checkbox"/> Concentraciones de peróxido de hidrógeno frente a <input type="checkbox"/> peróxido de carbamida |
|-----------------------------|----------------------------------------------------------------------------------------------------|-------------------------------|------------------------------------------------------------------------------------------------------------------------------|
| Opalescence™ PF 10 % | COSMÉTICO, DOMICILIARIO Pacientes con sensibilidad, se puede llevar de día o de noche | 10 % de peróxido de carbamida | ~3 % PH 10 % PC |
| Opalescence™ PF 16 % | COSMÉTICO, DOMICILIARIO Blanqueamiento más rápido, recomendado para usar durante el día | 16 % de peróxido de carbamida | ~5,8 % PH 16 % PC |
| Opalescence Go™ 6 % | COSMÉTICO, DOMICILIARIO Listo para usar, alternativa a los productos de venta sin receta | 6 % de peróxido de hidrógeno | 6 % PH |

* Directiva del Consejo 2011/84/UE



Blanqueamiento – COSMÉTICO



El mejor sistema de blanqueamiento cosmético domiciliario

Opalescence™ PF 10 % y 16 %

PERÓXIDO DE CARBAMIDA
CON NITRATO DE POTASIO Y FLÚOR

- Blanqueamiento cosmético con cubetas individuales
- El gel blanqueante dental Opalescence PF contiene PF (nitrato de potasio y flúor)
- El gel de blanqueamiento cosmético Opalescence PF está diseñado para maximizar la comodidad del paciente
- Gel pegajoso y viscoso que no migra a los tejidos blandos y garantiza la posición segura de la cubeta
- Formulado para evitar la deshidratación y la pérdida de tono
- Dos concentraciones para flexibilidad del tratamiento
- Disponibles en sabor **menta**, **melón** y **normal**
- Aplicación de día o de noche

La fórmula pegajosa y viscosa del gel blanqueante Opalescence no se mueve de la cubeta como otros agentes de blanqueamiento,² y el gel viscoso queda perfectamente adaptado a la forma de la cubeta. El gel Opalescence contiene PF (nitrato de potasio y flúor). Opalescence es eficaz para reducir la pérdida de tono en comparación con los productos blanqueadores de la competencia.³ El gel blanqueador Opalescence está compuesto en un 20 % de agua, lo que ayuda a prevenir la deshidratación. Un estudio universitario demuestra que el gel sigue siendo activo 8–10 horas durante el blanqueamiento de noche,⁴ lo que significa que los pacientes notan los resultados rápidamente, lo cual supone una mayor conformidad. El gel Opalescence está disponible en diversas concentraciones, formulaciones, sabores y configuraciones de kits para satisfacer todas las necesidades de blanqueamiento de sus pacientes.

El gel blanqueador Opalescence está recomendado para blanquear los dientes con decoloración antes de la aplicación de composites, carillas o coronas. Resulta eficaz para descomponer la totalidad o parte de las decoloraciones dentales internas debidas a factores congénitos, sistémicos, farmacológicos, traumáticos, etc., así como al envejecimiento. Es eficaz contra las manchas de fluorosis y tetraciclina.²⁻⁴



El primer gel viscoso y pegajoso
con una óptima combinación de nitrato de potasio y flúor

¡PERMANECE ACTIVO TODA LA NOCHE!

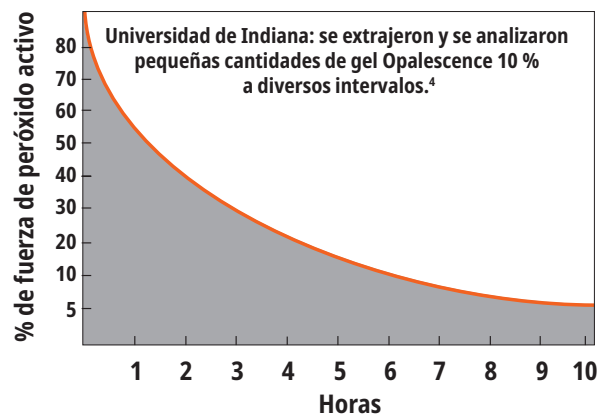

1. realityesthetics.com. 2. Caughman WF, DMD, Frazier KB, Haywood, VB. Carbamide peroxide whitening of non-vital single discolored teeth: Case reports. *Quintessence Int.* 1999;30(3):155-61. 3. Grobler, S.R., et al. A Clinical Study of the Effectiveness of Two Different 10% Carbamide Peroxide Bleaching Products: A 6-Month Follow-up; *Int J Dent.* May 5, 2011; 167525; doi: 10.1155/2011/167525. 4. Matis BA, Gaiao U, Blackman D, Schultz FA, Eckert G. In vivo degradation of bleaching gel used in whitening teeth. *J Am Dent Assoc.* 1999;130(2):227-35.



ANTES Y DESPUÉS

Cortesía del Dr. Robert Nixon



Antes del blanqueamiento.



Arcada superior tras cinco noches de tratamiento con gel de blanqueamiento Opalescence PF 10 %, aproximadamente 40 horas.

Cortesía del Dr. Stephan Hoefler



Antes del blanqueamiento.



Al cabo de ocho días de tratamiento con el gel de blanqueamiento Opalescence PF 16 %, todos los días durante 3 horas.

Cortesía del Dr. Stephan Hoefler



Antes del blanqueamiento; se ha planificado realizar nuevas restauraciones.



Al cabo de seis días de tratamiento con el gel de blanqueamiento Opalescence PF 10 %, todas las noches durante 8 horas. Nuevas restauraciones de composite colocadas.

Cortesía de Carol Jent, RDH.



Antes del blanqueamiento.



Un mes después del blanqueamiento.

Cortesía de Ultradent Products, Inc.



Manchas de tetraciclina de moderadas a avanzadas.



Mejora en dos semanas. Con manchas de tetraciclina, el tratamiento puede tardar de 2 a 6 meses.¹

INSTRUCCIONES PARA EL PACIENTE



1. Pídale al paciente que se cepille los dientes antes de cargar e introducir la cubeta. Revise junto con el paciente las instrucciones del kit de blanqueamiento. Explíquelo el proceso de carga de la cubeta. Dispense el gel desde el borde incisal del lado facial de la cubeta, de molar a molar. Aclare que debe utilizarse de un tercio a la mitad de la jeringa.



2. Coloque la cubeta sobre los dientes. Presiónela suavemente para desplazar el gel a su lugar. Si se presiona demasiado fuerte, el gel saldrá de la cubeta.



3. Si aplica demasiado gel o si se ha salido de la cubeta, retírelo con cuidado con un cepillo de dientes.



4. Limpie la cubeta con un cepillo y agua fría. Guárdela en su funda cuando no la use. Recuérdale al paciente que siga las instrucciones del plan de blanqueamiento establecido.

¹ Haywood VB, Leonard RH, Dickinson GL. Efficacy of six months of nightguard vital bleaching tetracycline-stained teeth. *J Esthet Dent.* 1997;9(1):13-19



PROCEDIMIENTO*



1. Vierta la impresión con yeso de fraguado rápido o escayola odontológica. Vierta el alginato inmediatamente después de tomar la impresión para garantizar la precisión. Se necesita recortar menos si la cantidad de escayola se mantiene al mínimo. La zona del paladar y la lengua no debe llenarse o debe quitarse cuando el yeso está duro. Deje secar el modelo durante dos horas.



2. A fin de crear reservorios, aplique una capa de Ultradent™ LC Block-Out Resin de aprox. 0,5 mm de espesor sobre las superficies labiales y de aprox. 1,5 mm en el margen gingival. **NO** extienda la capa hasta bordes incisales o superficies oclusales. Fotopolimerice con la lámpara de polimerización VALO™ durante 5 segundos. Retire la capa de inhibición de oxígeno.



3. Caliente el material de la cubeta Sof-Tray™ Classic con una estampadora hasta que se combe de aproximadamente 5 a 15 mm (1/4 a 1/2 pulgada) para las láminas de 0,9 mm (0,035"), y 25 mm (1") para 1,5 mm (0,060") y 2,0 mm (0,080"). Adapte el plástico sobre el modelo. Enfríe y extraiga el modelo de la estampadora.



4. Utilice las tijeras táctiles Ultradent Ultra-Trim Scalloping Scissors para recortar con precisión y cuidado la cubeta por una línea bien definida a la altura gingival. Festonee los bordes para evitar el contacto con el tejido gingival.



5. Ponga la cubeta en el modelo y compruebe las extensiones de la cubeta. Con un soplete de butano, de calor suavemente y adapte los bordes de la cubeta, de cuadrante en cuadrante. Mientras sigue la cubeta caliente, con un dedo húmedo y protegido con el guante, empuje rápida y firmemente toda la cubeta contra el modelo, durante al menos tres segundos, obtendrá la mejor adaptabilidad. Si con esta acción el material de la cubeta queda demasiado fino, fabrique una nueva.

* Consulte las indicaciones completas en las instrucciones de uso.

4845 – Repuesto de fundas Opalescence 10 uds.



| 6,90 €

Opalescence PF Patient Kits



| Sabor | 10% | 16% |
|--------|------|------|
| Menta | 5364 | 4480 |
| Melón | 5365 | 4481 |
| Normal | 5366 | 4482 |

8 jeringas Opalescence PF de 1,2 ml (1,50 g)
1 Opalescence Whitening Toothpaste de 20 ml (28 g)
1 estuche para la cubeta
1 colorímetro

| 85,30 €

Opalescence PF Doctor Kits



| Sabor | 10% | 16% |
|--------|------|------|
| Menta | 5379 | 4483 |
| Melón | 5380 | 4484 |
| Normal | 5381 | 4485 |

8 jeringas Opalescence PF de 1,2 ml (1,50 g)
1 jeringa Ultradent LC Block-Out Resin de 1,2 ml (1,38 g)
2 láminas Sof-Tray de 0,9 mm
1 punta Black Mini Tip
1 Opalescence Whitening Toothpaste de 20 ml (28 g)
1 estuche para la cubeta
1 colorímetro

| 93,30 €

Repuestos de jeringas Opalescence PF



| Sabor | 10% | 16% |
|--------|------|------|
| Menta | 5394 | 4486 |
| Melón | 5395 | 4487 |
| Normal | 5396 | 4488 |

40 jeringas Opalescence PF de 1,2 ml (1,50 g)

| 298,90 €



Tener los dientes más blancos puede darle a tus pacientes la confianza para sonreír más.

Una sonrisa más blanca puede iluminar tu mundo

Los tratamientos de blanqueamiento dental Opalescence™ tienen como misión ofrecer a tus pacientes sonrisas más blancas y brillantes, para convertir sus días buenos, en mejores. Como líder global en blanqueamiento profesional¹, Opalescence™ ha iluminado más de 100 millones de sonrisas.¹ Esos son muchos días mejores.

Opalescence™
tooth whitening systems



1. Datos de archivo.





Blanqueamiento eficaz y profesional
¡para llevar!

Opalescence Go™ 6 %

CUBETAS PREDOSIFICADAS PARA BLANQUEAMIENTO
– PERÓXIDO DE HIDRÓGENO



- Cubetas de blanqueamiento cosmético predosificadas
- El exclusivo material de la cubeta UltraFit™ resulta extraordinariamente cómodo y se adapta con gran facilidad a la sonrisa de cualquier paciente
- La cobertura de molar a molar garantiza que el gel entre en contacto con más dientes posteriores
- El gel de blanqueamiento cosmético Opalescence Go está diseñado para maximizar la comodidad del paciente
- Las cómodas cubetas predosificadas vienen listas para usar
- La cantidad óptima de gel permite la fácil limpieza tras el blanqueamiento
- Aplicación de 60 a 90 minutos por cubeta
- El gel blanqueante dental Opalescence Go contiene PF (nitrato de potasio y flúor)
- Delicioso sabor a **menta** y **melón**

El sistema de blanqueamiento domiciliario Opalescence Go está recomendado para los pacientes que buscan un blanqueamiento profesional domiciliario o como alternativa a los productos blanqueadores disponibles sin receta. Sin necesidad de impresiones, modelos, ni laboratorio, las cubetas de blanqueamiento Opalescence Go también son un complemento perfecto tras el blanqueamiento en la consulta.



1. realityesthetics.com.



PROCEDIMIENTO*



1. Desembale el producto.
«U» – Cubeta de blanqueamiento superior
«L» – Cubeta de blanqueamiento inferior



2. Coloque la cubeta superior en los dientes.



3. Muerda fuerte y a continuación succione la cubeta durante 2 segundos.



4. Quite la cubeta exterior de color y deje la cubeta interior de color blanco en los dientes. Repita el proceso con la cubeta inferior.



5. Una vez transcurrido el tiempo de aplicación indicado, extraiga las cubetas de blanqueamiento y cepille los dientes.

* Consulte las indicaciones completas en las instrucciones de uso.

REFRIGERE

Opalescence Go Patient Kits



| | |
|-------|------|
| Sabor | 6% |
| Menta | 4634 |
| Melón | 3592 |

Cada kit contiene 10 blisters con una cubeta superior y una inferior
1 Opalescence Whitening Toothpaste de 20 ml (28 g)

| 83,90 €

REFRIGERE

Opalescence Go Patient Kits Estuche de 6



| | |
|-------|------|
| Sabor | 6% |
| Menta | 4639 |
| Melón | 3593 |

10 cubetas de cada en cada kit, superiores e inferiores
1 Opalescence Whitening Toothpaste de 20 ml (28 g)

| 419,90 €

REFRIGERE

Opalescence Go Mini Kits



| | |
|-------|------|
| Sabor | 6% |
| Menta | 4644 |
| Melón | 3599 |

Cada kit contiene 4 blisters con una cubeta superior y una inferior

| 39,20 €

REFRIGERE

Opalescence Go Mini Kits Estuche de 12



| | |
|-------|------|
| Sabor | 6% |
| Menta | 4649 |
| Melón | 3600 |

4 cubetas de cada en cada kit, superiores e inferiores

| 405,50 €



Sof-Tray™ Classic Sheets

MATERIAL EN LÁMINAS PARA LA FABRICACIÓN DE CUBETAS AL VACÍO



Seleccione la de 0,9 mm para la mayoría de las cubetas de blanqueamiento, y la de 1,5 mm o la de 2,0 mm para los pacientes con bruxismo.



Caliente el material de la cubeta Sof-Tray™ Classic con una estampadora hasta que se combe de aproximadamente 5 a 15 mm (1/4 a 1/2 pulgada) para las láminas de 0,9 mm (0,035"), y 25 mm (1") para 1,5 mm (0,060") y 2,0 mm (0,080"). Adapte el plástico sobre el modelo. Enfríe y extraiga el modelo de la estampadora.

226 – Sof-Tray Sheets Regular 25 uds.
0,9 mm (0,035") – 127 x 127 mm

| 34,30 €

0,9 mm de grosor

227 – Sof-Tray Sheets Medium 20 uds.
1,5 mm (0,060") – 127 x 127 mm

| 34,30 €

1,5 mm de grosor

284 – Sof-Tray Sheets Heavy 20 uds.
2,0 mm (0,080") – 127 x 127 mm

| 52,30 €

2,0 mm de grosor

Tijeras de precisión de ultracorte Ultradent™

- Use para recortar con precisión los bordes alrededor de la papila interdental
- Diseño con resorte que minimiza el cansancio de los dedos
- Agarra el material de la cubeta con facilidad
- Fabricadas en acero inoxidable duradero

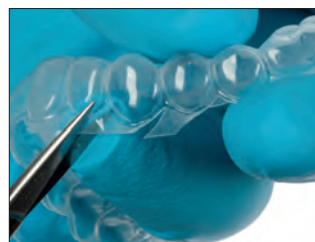

605 – Tijeras de precisión de ultracorte Ultradent 1 ud.

| 75,40 €

Opalescence™ Pocket Tray Cases



- Protege las cubetas mientras no se usan
- Diseño plano de bolsillo
- Dimensiones interiores: 7,5 x 7 x 1,5 cm

707 – Pocket Tray Cases (surtido) 20 uds.
6 azules, 7 verdes, 7 melón

| 30,60 €



Ultradent™ LC Block-Out Resin

RESINA ESPACIADORA FOTOPOLIMERIZABLE



Black Mini™ Tip

- Óptima viscosidad para una aplicación adecuada
- Pigmentación azul para una buena visibilidad durante la aplicación
- Excelente resina utilitaria con múltiples usos

Ultradent LC Block-Out Resin ofrece espacio de reservorio para las cubetas de blanqueamiento y es útil para otros procedimientos de laboratorio como reparaciones de modelos y tintes. Ultradent LC Block-Out Resin puede aplicarse de forma rápida y eficaz con la punta Black Mini Tip. Debe fotopolimerizarse y no es adecuada para el uso intraoral.

USOS*



A fin de crear reservorios, aplique una capa de Ultradent LC Block-Out Resin de aprox. 0,5 mm de espesor sobre las superficies labiales a aproximadamente 1,5 mm de la línea gingival y fotopolimerice. No extienda la capa hasta bordes incisales y superficies oclusales.

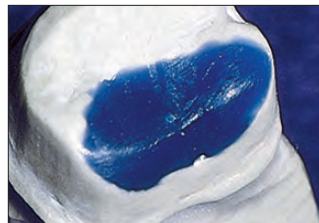

Ultradent LC Block-Out Resin es un material fuerte, duro y sin mezcla para bloquear socavaduras en los tintes y rellenar espacios vacíos.



240 – Ultradent LC Block-Out Resin Kit
4 jeringas Ultradent LC Block-Out Resin de 1,2 ml (1,38 g)
20 puntas Black Mini Tips

| 57,10 €



242 – Ultradent LC Block-Out Resin Econo Kit
20 jeringas Ultradent LC Block-Out Resin de 1,2 ml (1,38 g)
20 puntas Black Mini Tips

| 191,80 €



241 – Repuesto de Ultradent LC Block-Out Resin
4 jeringas Ultradent LC Block-Out Resin de 1,2 ml (1,38 g)

| 48,10 €



Utilice para los reservorios.



También para las cubetas periodontales.

«Ultradent LC Block-Out Resin es la resina bloqueadora original para uso extraoral, y sigue siendo la mejor». – CALIFICACIONES DE REALITY

* Consulte las indicaciones completas en las instrucciones de uso. 1. realityesthetics.com.



Blanqueamiento – MÉDICO

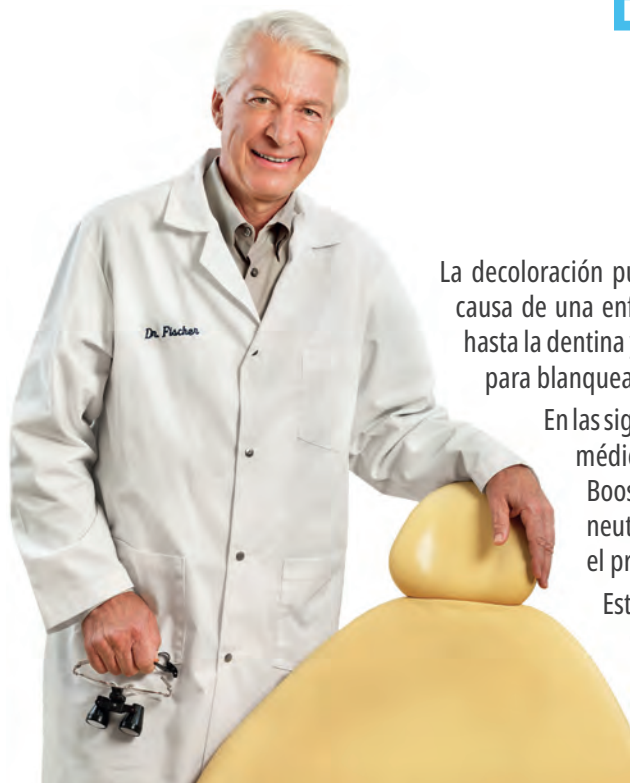

Dr. Dan Fischer
Fundador, Ultradent Products, Inc.

La decoloración puede estar originada por muchos motivos. Si las manchas han aparecido a causa de una enfermedad, lesión o tratamiento médico y han migrado de dentro del diente hasta la dentina y el esmalte, necesitará estrategias médicas específicas y productos especiales para blanquear esos dientes.

En las siguientes páginas, encontrará productos para el tratamiento de blanqueamiento médico con más ingredientes activos de gran intensidad. Por ejemplo, Opalescence Boost es un gel con un 40 % de peróxido de hidrógeno. A pesar de que tiene pH neutro, contiene la fórmula PF que ayuda a mantener la salud del esmalte durante el proceso de blanqueamiento.

Está químicamente activado, por lo que no es necesario utilizar ninguna lámpara. Opalescence Endo y Opalescence Quick se utilizan para otros casos especiales. Todos estos materiales son valiosos en manos de un dentista que pueda tratar la mayoría de las decoloraciones de los pacientes, incluso en los casos más difíciles, de forma mínimamente invasiva. Las restauraciones, las carillas y las coronas ya no son necesarias para tratar los dientes oscurecidos.



| NOMBRE DEL PRODUCTO | INDICACIONES DE USO | INGREDIENTE ACTIVO | <input type="checkbox"/> Concentraciones de peróxido de hidrógeno frente a <input type="checkbox"/> peróxido de carbamida |
|--------------------------------------|---------------------------------------------------------------------------------------------------------------------------------------------------------|----------------------------------|------------------------------------------------------------------------------------------------------------------------------|
| Opalescence™ Quick PF 45 % | MÉDICO, ADMINISTRADO POR EL DENTISTA Blanqueamiento supervisado en la clínica para el tratamiento de dientes oscuros con decoloración interna | 45 % de peróxido de carbamida | <input type="checkbox"/> ~15 % PH <input checked="" type="checkbox"/> 45 % PC |
| Opalescence™ Endo | MÉDICO, ADMINISTRADO POR EL DENTISTA Blanqueamiento interno de dientes no vitales con tratamiento endodóntico | 35 % de peróxido de hidrógeno | <input checked="" type="checkbox"/> 35 % PH |
| Opalescence™ Boost™ 40 % | MÉDICO, ADMINISTRADO POR EL DENTISTA Rápido tratamiento en la consulta | 40 % de peróxido de hidrógeno | <input checked="" type="checkbox"/> 40 % PH |

Los dispositivos sanitarios de blanqueamiento dental no están disponibles en algunos países de la Comunidad Europea. Consulte a su distribuidor dental.

Nota: No indicado para su uso en dientes con traumatismos, signos de reabsorción cervical o tras múltiples intentos de blanqueamiento.



Opalescence™ Endo

TÉCNICA «WALKING BLEACH»
EN DIENTES DESVITALIZADOS
– 35 % DE PERÓXIDO DE HIDRÓGENO



Black Mini™ Tip

- Blanqueamiento dental médico
- 35 % de peróxido de hidrógeno
- Fácil de colocar en la cámara pulpar
- Tratamiento de uno a cinco días

El gel de blanqueamiento médico no vital Opalescence Endo está específicamente formulado para blanquear los dientes desvitalizados con tratamiento endodóntico mediante la técnica «walking bleach».

ANTES Y DESPUÉS

Cortesía del Dr. Rich Tuttle



Antes



Después



Antes



Después

Cortesía de la Dra. Jaleena Fischer-Jessop



Antes



Después

Cortesía del Dr. Arno Schoeller



Antes



Después

REFRIGERE



1270 – Opalescence Endo Kit
2 jeringas Opalescence Endo de 1,2 ml (1,45 g)
20 puntas Black Mini Tips

| 116,20 €

REFRIGERE



1323 – Repuesto de Opalescence Endo Mini
2 jeringas Opalescence Endo de 1,2 ml (1,45 g)

| 110,30 €



J-Temp™

RESINA PROVISIONAL
FOTOPOLIMERIZABLE

RESTAURACIÓN TEMPORAL:
TÉCNICA «WALKING BLEACH»*



1. Evalúe, prepare y selle la cámara pulpar siguiendo las instrucciones de uso.



2. Aplique el gel blanqueante en la cámara pulpar dejando 3–5 mm de espacio para la resina provisional J-Temp (no se necesita barrera entre el gel de blanqueamiento y la resina provisional J-Temp).



3. Aplique la resina temporal J-Temp en incrementos de 2–3 mm.

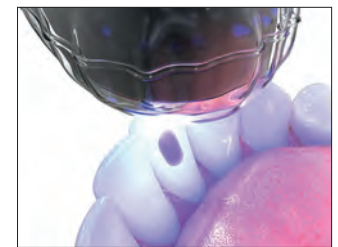

4. Fotopolimerice entre capas.



5. La resina provisional J-Temp se puede retirar y reemplazar en cada cita de blanqueamiento adicional.



Resina provisional
fotopolimerizable,
4 indicaciones en 1,
Vea la página 131.

NOTA: Tenga cuidado de no desplazar el gel blanqueador a los márgenes, puesto que podría afectar al sellado temporal.

* Consulte las indicaciones completas en las instrucciones de uso. 1. realityesthetics.com.



Opalescence™ Boost™

BLANQUEAMIENTO EN LA CLÍNICA
– 40 % DE PERÓXIDO DE HIDRÓGENO



Black Mini™ Tip

- Blanqueamiento dental médico
- ¡NO ES NECESARIO USAR LÁMPARA!
- No es necesario refrigerar
- Potente gel de peróxido de hidrógeno al 40 %
- De dos a tres aplicaciones de 20 minutos durante un total de 40–60 minutos de tratamiento, con un máximo de 3 aplicaciones por visita
- El gel de blanqueamiento médico Opalescence Boost está diseñado para maximizar la comodidad del paciente
- Aplicación precisa
- Aplicación fácil de ver para colocación y remoción
- La mezcla jeringa a jeringa en la clínica garantiza la máxima fuerza
- El gel blanqueante dental Opalescence Boost contiene PF (nitrato de potasio y flúor)

El blanqueador Opalescence Boost para la clínica (para tratamientos médicos) se activa químicamente, de forma que no requiere luz para el blanqueado. De hecho, algunos estudios demuestran que utilizar lámparas para el blanqueamiento puede dañar los labios y las encías.² La mezcla de jeringa a jeringa activa el producto justo antes de la aplicación. El 40 % de peróxido de hidrógeno activado se aplica cómodamente con una jeringa y se aplica a los dientes para el blanqueado.

El blanqueador Opalescence Boost es un método conservador alternativo para el tratamiento de los dientes oscuros y con decoloración interna (en comparación con coronas, carillas, etc.) consecuencia de enfermedades, lesiones o tratamiento médico como factores congénitos, sistémicos, metabólicos, farmacológicos, traumáticos o iatrogénicos, como fluorosis dental, ictericia, tetraciclina y manchas de minociclina en adultos, porfiria, trauma y eritroblastosis fetal. Con el blanqueador para la clínica Opalescence Boost, el dentista puede tratar las decoloraciones de una forma muy específica y eficaz.

PROCEDIMIENTO*



1. Compruebe que las jeringas estén bien aseguradas. Empuje el émbolo transparente pequeño (A) dentro de la jeringa pequeña transparente (B) para que rompa la membrana interna y combine el agente blanqueante con el activador. Presione el émbolo de la jeringa roja en la jeringa transparente más grande.

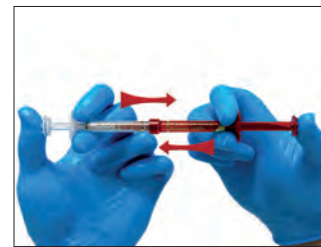

2. Introduzca de nuevo el contenido de la jeringa transparente en la jeringa roja. Mezcle bien y con rapidez el contenido presionando de forma constante de atrás hacia delante y mezcle un mínimo de 50 veces (25 veces en cada lado).

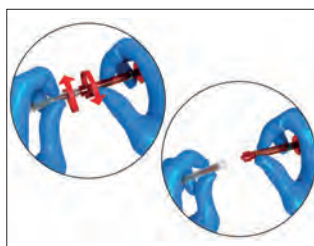

3. Introduzca todo el gel mezclado en la jeringa ROJA y separe las dos jeringas.



4. Acople la punta Black Mini™ Tip en la jeringa roja. Compruebe el flujo en una gasa de algodón o una loseta de mezcla antes de su uso intraoral. Si encuentra resistencia, cambie la punta y vuelva a comprobar el flujo.

ANTES Y DESPUÉS

Cortesía del Dr. Jörg Weiler



1. Antes del tratamiento de blanqueamiento dental con Opalescence™ Boost™. Hombre de 20 años con decoloración en la zona central de la pieza 21. El blanqueamiento dental se inició tras completar un tratamiento ortodóncico. La pieza 21 tiene un punto opaco marrónáceo en el centro de la superficie facial.



2. Deje reposar el gel en los dientes 20 minutos por aplicación.



3. Después de dos aplicaciones de 20 minutos del tratamiento blanqueador Opalescence™ Boost™.

* Consulte las indicaciones completas en las instrucciones de uso. 1. realityesthetics.com. 2. Bruzell EM, Johnsen B, Aalerud, TN, Dahl JE, Christensen T. In vitro efficacy and risk for adverse effects of light-assisted tooth bleaching. Photochem Photobiol Sci. 2009;8(3) 377-85.

Nota importante: Tras la mezcla, el gel Opalescence™ Boost™ se conserva en el frigorífico durante 10 días. Antes de desechar las jeringas, aspire agua con ellas y expulse el líquido por el desagüe. Repita varias veces antes de tirar la jeringa.

Asegúrese de enjuagar con agua las gasas.

ATENCIÓN: Tanto el odontólogo como su asistente y el paciente deben utilizar protección ocular con protección lateral durante la mezcla y la aplicación de gel blanqueador Opalescence Boost en la clínica.



4750 – Opalescence Boost 40 % Intro Kit

4 jeringas Opalescence Boost/Activator de 1,2 ml (1,49 g)
2 jeringas OpalDam Green de 1,2 ml (1,34 g)
2 adaptadores de succión Luer de Ultradent
2 colorímetros
2 IsoBlocks
2 puntas SST
20 puntas Black Mini Tips

| 241,00 €



4751 – Opalescence Boost 40 % Patient Kit

2 jeringas Opalescence Boost/Activator de 1,2 ml (1,49 g)
1 jeringa OpalDam Green de 1,2 ml (1,34 g)
1 colorímetro
1 IsoBlock
10 puntas Black Mini Tips

| 131,90 €



4754 – Repuesto Opalescence Boost 40 % Econo

20 jeringas Opalescence Boost/Activator de 1,2 ml (1,49 g)

| 598,80 €

Tener los dientes más blancos puede darle a tus pacientes la confianza para sonreír más.

Una sonrisa más blanca puede iluminar tu mundo

Los tratamientos de blanqueamiento dental Opalescence™ tienen como misión ofrecer a tus pacientes sonrisas más blancas y brillantes, para convertir sus días buenos, en mejores. Como líder global en blanqueamiento profesional, Opalescence™ ha iluminado más de 100 millones de sonrisas¹. Esos son muchos días mejores.

Opalescence™
tooth whitening systems





VEA EL COLOR



La barrera de resina OpalDam Green cubre eficazmente los tejidos orales, haciendo que el blanqueamiento en la consulta sea más fácil que nunca.

OpalDam™ y OpalDam™ Green

BARRERAS DE RESINA FOTOPOLIMERIZABLE



Black Mini™ Tip



Micro 20 ga Tip

- Protege el tejido blando con un sellado excelente
- Fácil retirada
- Aplicación directa

La barrera de OpalDam fotopolimerizable es una barrera de resina a base de metacrilato (sellante) adhesivo pasivo utilizado para aislar el tejido adyacente a los dientes que se van a blanquear. Puede utilizarla para proteger los dientes adyacentes durante el blanqueamiento de un único diente. La barrera de resina OpalDam refleja la luz para minimizar el calor y la sensibilidad de los tejidos durante la polimerización. La barrera de resina OpalDam Green garantiza una barrera segura e inconfundible en todo momento.

PROCEDIMIENTO*



1. Aplique una barrera de resina OpalDam de 4–6 mm de ancho sobre la encía. Selle los espacios interproximales. Superponga la resina aproximadamente 2–3 mm sobre el esmalte seco para sellarlo. Extienda la resina hasta un diente más allá del último diente blanqueado. Fotopolimerice durante 20 segundos con un movimiento de escaneado.

2. Retire la resina fraguada de forma rápida y sencilla de una sola pieza o en varias piezas grandes. Compruebe si ha quedado resina en las zonas interproximales. Diseñado para extraerse fácilmente de las zonas interdenciales y las socavaduras.



324 – OpalDam Kit

4 jeringas OpalDam de 1,2 ml (1,34 g)
10 puntas Black Mini Tips
10 puntas Micro 20 ga Tip

| 105,80 €



325 – Repuesto de OpalDam 4 uds.

326 – Repuesto de OpalDam Econo 20 uds.

Jeringas OpalDam de 1,2 ml (1,34 g)

4 uds. | 92,50 €

20 uds. | 375,30 €



1824 – OpalDam Green Kit

4 jeringas OpalDam Green de 1,2 ml (1,34 g)
10 puntas Black Mini Tips
10 puntas Micro 20 ga Tip

| 105,80 €



1825 – Jeringa OpalDam Green 4 uds.

1826 – Jeringa OpalDam Green 20 uds.

Jeringas OpalDam de 1,2 ml (1,34 g)

4 uds. | 92,50 €

20 uds. | 375,30 €

* Consulte las indicaciones completas en las instrucciones de uso. 1. realityesthetics.com.



Opalescence™ Quick PF 45 %

BLANQUEADOR PARA LA SALA DE ESPERA
- PERÓXIDO DE CARBAMIDA



- Blanqueamiento dental médico
- Gel con un 45 % de peróxido de carbamida
- El gel blanqueante dental Opalescence Quick PF contiene PF (nitrato de potasio y flúor)
- Para el tratamiento intensivo de las decoloraciones internas
- No se necesita protección gingival
- Resultados al cabo de 30 minutos de tratamiento
- Rápidamente y en la clínica

Para el blanqueamiento dental médico, con cubetas individuales. Este método es especialmente adecuado cuando las decoloraciones internas deben tratarse de forma intensiva, por ejemplo, después del uso de tetraciclina. Después de la toma de impresiones, las cubetas personalizadas se fabrican y se llenan con gel de peróxido de carbamida al 45 % ($\approx 15\% \text{ H}_2\text{O}_2$) y se colocan sobre los dientes. Durante el tratamiento (unos 30 min), el paciente puede permanecer en la sala de espera de la clínica dental. El gel de alta viscosidad no se lixivia, sino que permanece en la cubeta blanqueando los dientes manchados.

REFRIGERE



5346 – Repuesto de Opalescence Quick PF

4 jeringas Opalescence Quick PF 1,2 ml (1,50 g)
4 puntas de aplicación

| 59,00 €

REFRIGERE



5348 – Repuesto de Opalescence Quick Econo

20 jeringas Opalescence Quick PF de 1,2 ml (1,45 g)
20 puntas de aplicación

| 241,60 €

ANTES Y DESPUÉS

Dr. Stephan Hoefler



Antes: los dientes con dentinogénesis imperfecta tienen un aspecto grisáceo.



Tras 4 sesiones con Opalescence Quick, los dientes están notablemente más claros.



Antes: este caso de tetraciclina aguda necesita un tratamiento más prolongado. Sin embargo, la alternativa sería las coronas opacas, sacrificando buena parte de la estructura dental.



Después de medio año y unas 18 sesiones con Opalescence Quick: se ha obtenido un buen resultado estético sin tener que cortar la estructura dental.

1. realityesthetics.com.



Opalustre™ y OpalCups™

PASTA DE ABRASIÓN QUÍMICA Y MECÁNICA



White Mac™ Tip



OpalCups Bristle

OpalCups Finishing

- Elimina permanentemente las imperfecciones superficiales del esmalte
- Tratamiento permanente mínimamente invasivo
- Ayuda a mejorar el aspecto de las manchas leves de fluorosis
- Su baja concentración de ácido clorhídrico al 6,6 % ayuda a eliminar las imperfecciones de la superficie
- Las micropartículas de carburo de silicio permiten una suave abrasión mecánica
- Las copas OpalCups minimizan las salpicaduras

Opalustre es una pasta viscosa de ácido clorhídrico al 6,6 % con micropartículas de carburo para el tratamiento suave químico y por abrasión mecánica de imperfecciones de la superficie. Las OpalCups Bristle son copas abrasivas para contraángulo con cepillo interno que se emplean con la técnica de microabrasión con pasta Opalustre para lograr una acción más agresiva y minimizar las salpicaduras. Las copas de acabado OpalCups Finishing se emplean con pasta Opalustre para el micropulido de la superficie del esmalte recién tratada.

Use pasta Opalustre y copas OpalCups para eliminar rápidamente los defectos invisibles de descalcificación del esmalte con una profundidad inferior a 0,2 mm. Opalustre es eficaz en el tratamiento de la fluorosis leve y manchas en la capa superficial del esmalte.² Recomendamos el uso de productos de blanqueamiento dental Opalescence antes del tratamiento con pasta abrasiva Opalustre, puesto que este procedimiento en ocasiones puede evitarse. Además, tenga en cuenta que, puesto que el oxígeno reactivo debe disiparse del diente antes de adherirse, es necesario esperar 7–10 días antes de realizar cualquier proceso de adhesión³⁻⁵ tras un tratamiento de blanqueamiento dental.

ANTES Y DESPUÉS

Cortesía del Dr. Bahirat Agrawal



Elimina o reduce notablemente la aparición de manchas leves de fluorosis con unas pocas aplicaciones de pasta Opalustre™. Aplique con copa abrasiva rígida y una pieza de mano con reducción de marcha de 10:1 y una presión firme.

Cortesía del Dr. Rich Tuttle



Descalcificación del esmalte corregida tras una aplicación de pasta Opalustre™ utilizando la copa OpalCups Bristles y una pieza de mano con reducción de marcha de 10:1 y una presión firme.

Cortesía de la Dra. Jaleena Fischer-Jessop



Elimina o reduce notablemente la descalcificación de leve a moderada con unas pocas aplicaciones de pasta Opalustre™.

Cortesía del Dr. Renato Herman Sundfeld

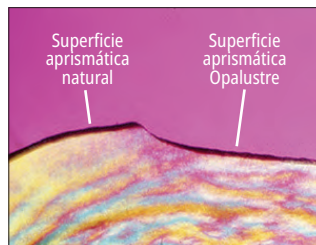

La abrasión química y mecánica produce una superficie de aspecto natural.

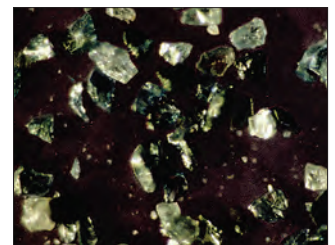

Micropartículas de carburo de silicio de la pasta Opalustre.

1. realityesthetics.com. 2. Celik EU, et al. Clinical performance of a combined approach for the esthetic management of fluorosed teeth: three-year results. *Niger J Clin Pract.* 2017;20(8):943–951. 3. Da Silva Machado J, Cândido MS, Sundfeld RH, De Alexandre RS, Cardoso JD, Sundfeld ML. The influence of time interval between bleaching and enamel bonding. *J Esthet Restor Dent.* 2007;19(2):111–119. doi:10.1111/j.1708-8240.2007.00077.x. 4. Spyrides GM, Perdigão J, Pagani C, Araújo MA, Spyrides SM. Effect of whitening agents on dentin bonding. *J Esthet Dent.* 2000;12(5):264–270. doi:10.1111/j.1708-8240.2000.tb00233. 5. Unlu N, Cobankara FK, Ozer F. Effect of elapsed time following bleaching on the shear bond strength of composite resin to enamel. *J Biomed Mater Res B Appl Biomater.* 2008 Feb;84(2):363–368.



PROCEDIMIENTO* – DIQUE DE GOMA

Cortesía del Dr. Ted Croll



1. Antes

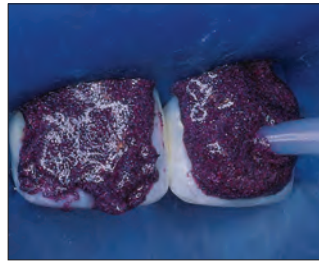

2. Tras colocar el dique de goma, aplique pasta Opalustre con la jeringa sobre el esmalte decolorado.



3. Utilice OpalCups™ Bristle para aplicar la pasta Opalustre sobre la superficie dental aplicando una presión de media a fuerte. Succione la pasta de los dientes y a continuación aclare, evalúe y repita según sea necesario. Acabe el tratamiento puliendo con OpalCups™ Finishing.



4. Después de la microabrasión del esmalte y de 21 días con gel de blanqueamiento Opalescence™.



5554 – Opalustre Kit

2 jeringas Opalustre de 1,2 ml (1,87 g)
5 OpalCups de cada, abrasivos y de acabado
10 puntas White Mac Tips

| 92,70 €



555 – Repuesto de Opalustre

4 jeringas de 1,2 ml (1,87 g)

| 110,30 €



5800 – OpalCups 20 uds.

| 52,90 €



5799 – OpalCups Finishing 20 uds.

| 19,20 €

PROCEDIMIENTO* – BARRERA OPALDAM

Cortesía del Dr. Ted Croll



1. Dientes moteados aislados con barrera de resina OpalDam. Aplique pasta Opalustre directamente desde la jeringa con una punta White Mac™ Tip.



2. Presione la copa contra la superficie a una velocidad baja.



3. Elimine la pasta Opalustre con spray de aire/agua, efectuando para ello una aspiración cuidadosa. Compruebe si es necesario repetir el tratamiento. Revise con las copas OpalCups Finishing.

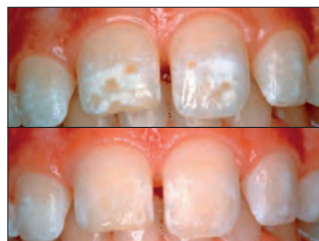

4. Los resultados del tratamiento con pasta Opalustre. Arriba: antes. Abajo: después.

* Consulte las indicaciones completas en las instrucciones de uso.



UltraEZ™

GEL DESENSIBILIZADOR CON NITRATO DE POTASIO Y FLÚOR



- Empieza a actuar de inmediato
- Trata la sensibilidad
- Gel no saborizado disponible en jeringas o cubetas desechables

UltraEZ es un gel desensibilizador con nitrato de potasio al 3 % con flúor de liberación sostenida (0,25 % NaF neutro). Esta fórmula de liberación sostenida trata rápidamente la sensibilidad de la abrasión del cepillo de dientes, los cambios térmicos y químicos, el blanqueamiento dental y la exposición radicular.



1008 – Repuesto de UltraEZ 4 uds.
 1007 – Repuesto de UltraEZ Econo 20 uds.
 Jeringas UltraEZ de 1,2 ml (1,48 g)
 4 uds. | 35,50 € 20 uds. | 123,80 €



Incluye la cubeta UltraFit™

5743 – UltraEZ Mini Tray Combo 4 uds.
 4 cubetas de cada, superiores e inferiores

| 35,40 €



Incluye la cubeta UltraFit™

5721 – UltraEZ Tray Combo 10 uds.
 10 cubetas de cada, superiores e inferiores

| 78,90 €



Umbrella™

RETRACTOR LINGUAL, LABIAL Y DE MEJILLA



- Ayuda al paciente de forma natural y suave a mantener la boca abierta sin tirar y estirar los labios
- Un nuevo diseño de retractor lingual para que la lengua descansa cómodamente detrás del protector lingual, manteniéndola retraída y lejos del área de trabajo
- Diseñado con bumpers con forma/colocación anatómica para que el odontólogo pueda descansar la mano sobre la boca del paciente sin causarle incomodidad

Retractor lingual, labial y de mejilla, página 37.

KleerView™

RETRACTOR LABIAL Y DE MEJILLA

Los retractores de mejilla y labiales KleerView son perfectos para el blanqueamiento dental en la clínica, la adhesión, los composites y la fotografía clínica.



1821 – Kleerview 1 ud.
 | 36,00 €

IsoBlock™

PROTECTOR DE LA MORDIDA



- Diseñado pensando en la comodidad del paciente
- Soporte bilateral con retención lingual

Estos protectores de la mordida desechables IsoBlock relajan los labios y las mejillas, permitiendo un acceso completo a las superficies facial y bucal para el blanqueamiento en la consulta, restauraciones de clase V, carillas, cementación, etc.



331 – IsoBlock 10 uds.
 | 25,90 €

1. realitysthetics.com.

PREVENCIÓN E HIGIENE

Sellantes de fosas y fisuras
Agente de secado
Barniz de fluoruro de sodio
Barniz desensibilizador
Pastas de dientes blanqueadoras

CHRISTIAN DE OLIVERA – Flaming Gorge





UltraSeal XT™ hydro™

SELLANTE PARA FOSAS Y FISURAS HIDROFÍLICO



Inspirational™ Brush Tip

- Es hidrofílico antes de endurecerse, hidrófugo cuando se ha endurecido y además es autoadhesivo
- Tecnología avanzada de adhesión
- Fluorescente bajo luz negra para garantizar que el sellante sigue en su sitio
- Resina de alto relleno (53 %)
- Fluidez y viscosidad tixotrópica/ideal²
- Dos tonos: Blanco opaco y Natural

El sellante hidrofílico para fosas y fisuras UltraSeal XT hydro es un sellante de composite fotopolimerizable y radiopaco que contiene flúor. Es más fuerte y más resistente al desgaste porque lleva una carga de resina del 53 % y tiene menos contracción de polimerización que los productos de la competencia.³ Utilizado en combinación con la punta Inspirational™ Brush Tip, la naturaleza tixotrópica del sellante UltraSeal XT hydro hace que se diluya al salir por la punta, permitiendo que penetre en profundidad en fosas y fisuras. Cuando la resina deja de fluir, se detiene la dilución y se completa la aplicación,⁴ evitando que se derrame antes de ser fotopolimerizada. La fórmula química hidrofílica avanzada funciona cuando se elimina toda la humedad visible. El sellante UltraSeal XT hydro es más tolerante a la humedad en la profundidad de los huecos y las fisuras.

ANTES Y DESPUÉS

Cortesía de la Dra. Jaleena Fischer-Jessop

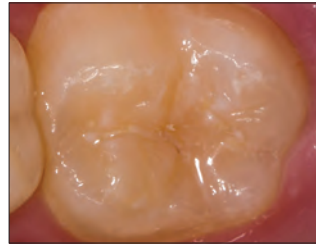

Antes

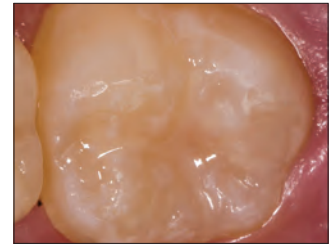

Después

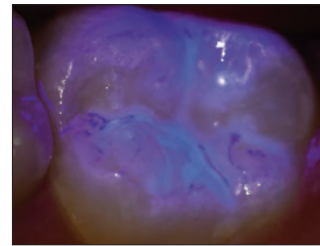

Tras aplicar el sellante, suele ser difícil comprobar los márgenes y la retención. El sellante UltraSeal XT hydro se enfrenta a esa dificultad con más propiedades de fluorescencia. Totalmente visible bajo una luz negra, la fluorescencia del sellante le permite comprobar la integridad del sellante en el momento de su colocación y en las visitas posteriores.

CUATRO SENCILLOS PASOS*

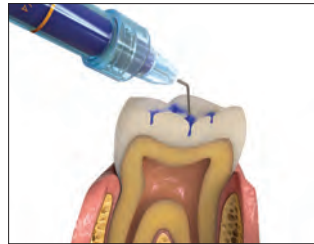

1. Grabe durante 30 segundos el esmalte intacto y 15 segundos en el esmalte cortado. Aclare.



2. Elimine la humedad visible.

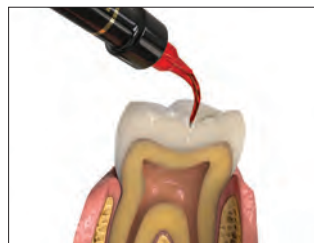

3. Coloque el sellante UltraSeal XT hydro.



4. Polimerice durante 3 segundos con la lámpara de polimerización LED VALO™ en el modo de potencia extra o durante 10 segundos en el modo de potencia estándar.

* Consulte las indicaciones completas en las instrucciones de uso. **1.** realityesthetics.com. **2.** Datos disponibles. **3.** Datos disponibles, probado con procedimientos internos. **4.** Datos disponibles.



RETENCIÓN MARGINAL Y MICROFUGAS

Sellante UltraSeal XT hydro

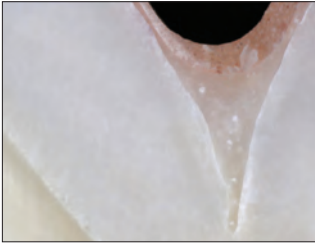

Sin microfugas

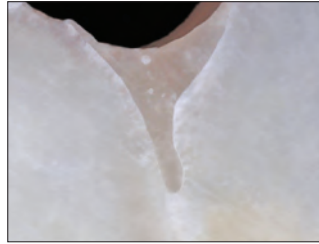

Márgenes sellados

Sellante hidrofílico de la competencia

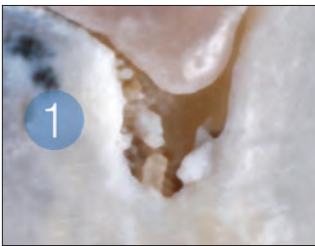

Microfugas

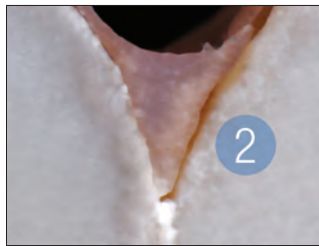

Pelado de los márgenes



UltraSeal XT hydro Kits

| Tono | Kit |
|--------------|------|
| Blanco opaco | 3532 |
| Natural | 3533 |

- 1 jeringa UltraSeal XT hydro de 1,2 ml (2,04 g)
- 1 jeringa Ultra-Etch de 1,2 ml (1,58 g)
- 20 puntas Blue Micro Tips
- 20 puntas Inspirial Brush Tips

€ 198,20



Repuestos de UltraSeal XT hydro

| Tono | 4 uds. | 20 uds. |
|--------------|--------|---------|
| Blanco opaco | 3534 | 3536 |
| Natural | 3535 | — |

Jeringas de 1,2 ml (2,04 g)

4 uds. | € 139,20

20 uds. | € 581,60

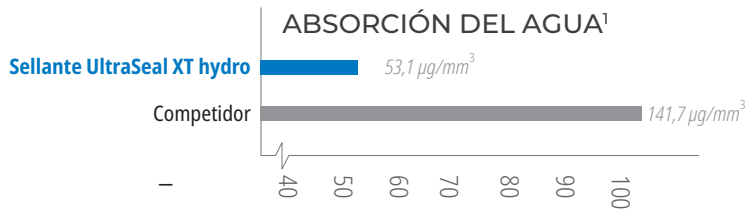

Una absorción de agua equilibrada permite la tolerancia en los entornos húmedos sin degradación.

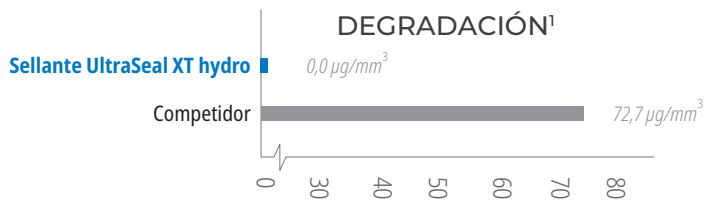

No se produce degradación gracias a la absorción de agua equilibrada.

¹. Datos disponibles, probado con procedimientos internos.



UltraSeal XT™ plus

SELLANTE HIDRÓFUGO PARA FOSAS Y FISURAS



Inspirational™ Brush Tip

- Los sellantes a base de resina tienen un alto índice de retención²
- Aplicación directa en las zonas de difícil acceso
- Aplicación sin goteos
- Penetra en las fosas y las fisuras más profundas³
- Fluidez y viscosidad tixotrópica/ideal⁴
- Cuatro tonos: Blanco opaco, Clear, A1 y A2

El sellante hidrófugo para fosas y fisuras UltraSeal XT plus es un sellante de composite fotopolimerizable y radiopaco que contiene flúor. Es más fuerte y más resistente al desgaste porque lleva una carga de resina del 58 % y tiene menos contracción de polimerización que los productos de la competencia.⁵ Utilizado en combinación con la punta Inspirational™ Brush Tip, la naturaleza tixotrópica del sellante UltraSeal XT plus hace que se diluya al salir por la punta, permitiendo que penetre en profundidad en fosas y fisuras. Cuando la resina deja de fluir, se detiene la dilución y se completa la aplicación,⁶ evitando que se derrame antes de ser fotopolimerizada. El uso del agente de secado PrimaDry™ con sellante UltraSeal XT plus permite la total penetración en las fosas y las fisuras, eliminando la humedad que puede provocar fallos en los sellantes hidrófugos.

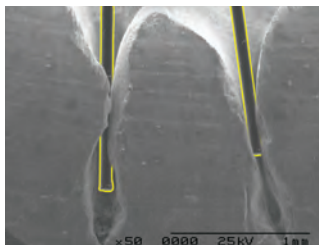

Con sus fibras ajustables y su canal helicoidal, la punta Inspirational™ Brush Tip está diseñada para administrar de forma óptima los sellantes UltraSeal XT.
Se tomó una imagen de las cerdas y el diente (a la derecha) con el mismo aumento y después se superpusieron.

* Calificaciones de Reality. Reality. Reality Publishing Company 1998-2017. ** Consulte las indicaciones completas en las instrucciones de uso. 1. realityesthetics.com. 2. Alirezaei M, Bagherian A, Sarraf Shirazi A. Glass ionomer cements as fissure sealing materials: yes or no?: A systematic review and meta-analysis. *J Am Dent Assoc*. 2018; 149(7):640-649.e9. doi:10.1016/j.adaj.2018.02.001 3. Datos disponibles. 4. Datos disponibles. 5. Datos disponibles, probado con procedimientos internos. 6. Datos disponibles.

ANTES Y DESPUÉS

Cortesía de la Dra. Jaleena Fischer-Iessop



Antes



Después del sellante UltraSeal XT plus



Antes



Después del sellante UltraSeal XT plus

CINCO SENCILLOS PASOS**



1. Grabe durante 30 segundos el esmalte intacto y 15 segundos en el esmalte cortado. Aclare.



2. Elimine la humedad visible. El agente de secado PrimaDry™ se desecará.



3. Aplique el agente PrimaDry durante 5 segundos con la punta Black Micro™ FX™ y a continuación seque con aire.



4. Aplique el sellante UltraSeal XT plus.



5. Polimerice durante 3 segundos con la lámpara de polimerización LED VALO™ en el modo de potencia extra o durante 10 segundos en el modo de potencia estándar.



COMPARACIÓN DE PROPIEDADES FÍSICAS

RESISTENCIA AL CIZALLAMIENTO¹

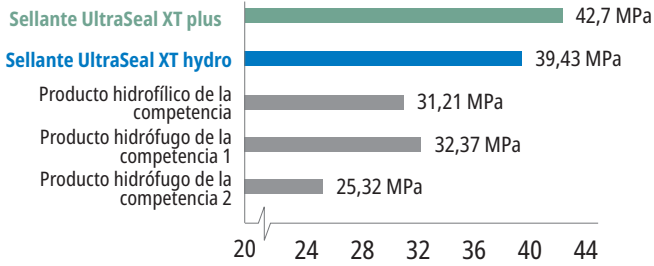

Una elevada resistencia al corte es fundamental para retener el sellante durante el uso normal.

DUREZA¹

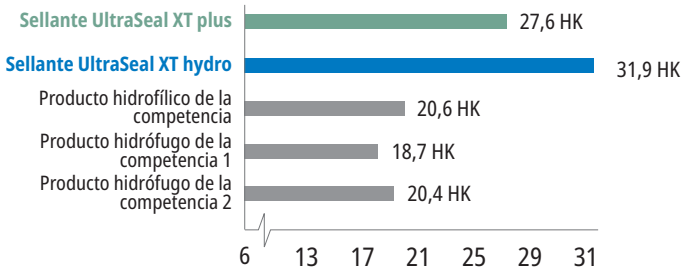

Una elevada dureza indica que se trata de un sellante fuerte y duradero que no se rompe ni se desgasta.

CONTRACCIÓN¹

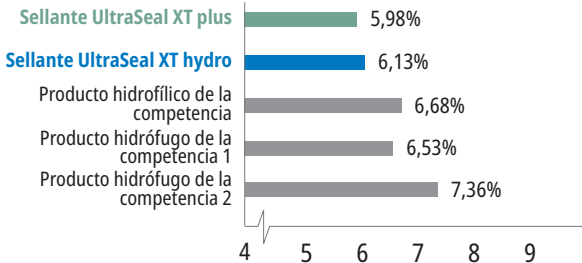

Una baja contracción reduce el riesgo de que queden espacios marginales que den lugar a microfugas.

1. Datos disponibles, probado con procedimientos internos.



Repuestos de UltraSeal XT plus

| Tono | 4 uds. | 20 uds. |
|--------------|--------|---------|
| Blanco opaco | 726 | 727 |
| Clear | 565 | — |
| A1 | 1289 | — |
| A2 | 734 | — |

Jeringas de 1,2 ml (2,04 g)

4 uds. | € 139,20 20 uds. | € 581,60

PrimaDry™

AGENTE DE SECADO



Black Micro™ FX™ Tip

- Para uso con el sellante para fosas y fisuras UltraSeal XT plus
- Reduce las microfugas en los sellantes hidrófugos

El agente de secado PrimaDry es ideal para el secado y para antes de la aplicación de sellantes hidrófugos. Contiene un 99 % de disolventes orgánicos y un 1 % de imprimador. El agente de secado PrimaDry volatiliza rápidamente la humedad de fosas y fisuras tras aclarar el grabante con spray de agua y secar con aire. La película de imprimación ultrafina permite que el sellante de fosas y fisuras UltraSeal XT plus fluya perfectamente en cada fosa y fisura.



716 – Repuesto de jeringa PrimaDry
4 jeringas de 1,2 ml (0,95 g)

€ 25,30



Enamelast™

BARNIZ DE FLÚOR

¡MÁS QUE UN
SABOR FANTÁSTICO!



SoftEZ Tip



Sin sabor



Cool Mint



Caramel



Orange Cream



Bubble Gum



Walterberry

- Fórmula patentada de aumento de la adhesión para mejorar la retención
- Liberación y consumo de flúor superiores²
- Textura suave y no granulada
- Apariencia prácticamente imperceptible
- Sin frutos secos y sin gluten

El barniz de flúor Enamelast está endulzado con xilitol, y lleva un 5 % de fluoruro de sodio en un vehículo de resina. Su fórmula exclusiva y patentada para aumentar su adhesión y retención, ofrece una liberación y un consumo de flúor superiores.² Disponible con aplicación en jeringa en sabor **Walterberry™** y en monodosis en sabores **Walterberry, Orange Cream, Cool Mint, Bubble Gum** y **Caramel** o **sin sabor**.

El barniz de flúor Enamelast produce una oclusión mecánica de los túbulos dentinarios en el tratamiento de la hipersensibilidad dental. La AAPD recomienda el barniz de flúor para su uso como preventivo adjunto para reducir el riesgo de caries.³ El uso del barniz de flúor para la prevención de la caries también está recomendado por la ADA.⁴

ANTES Y DESPUÉS



Antes del barniz de flúor Enamelast.



Inmediatamente después de aplicar el barniz de flúor Enamelast.

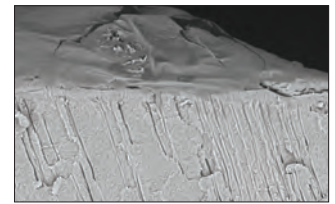
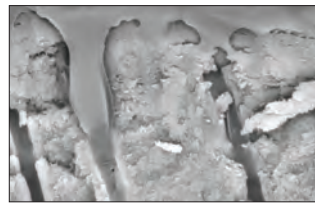

El barniz Enamelast produce una oclusión mecánica de los túbulos dentinarios en el tratamiento de la hipersensibilidad dental, por lo que es idóneo para antes o después del blanqueamiento, puesto que aporta comodidad al paciente en la zona cervical.

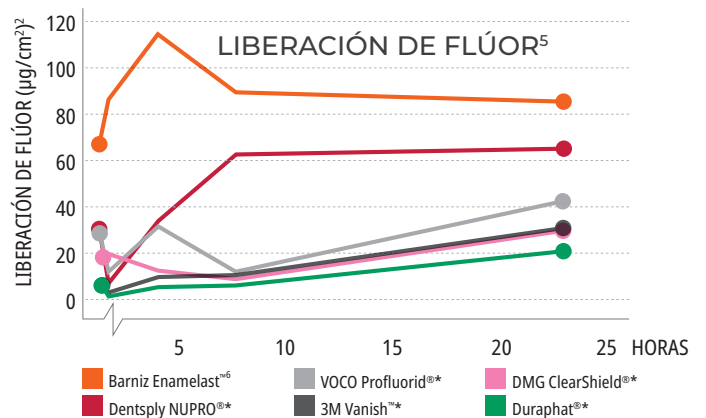
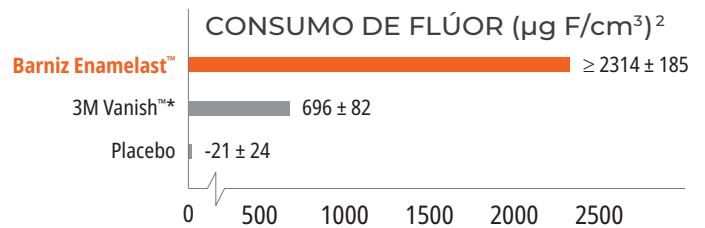

* Marca registrada de una empresa distinta de Ultradent. 1. realitysthetics.com 2. Schemehorn BR. Sound enamel fluoride uptake from a fluoride varnish. 2013. Datos disponibles. 3. American Academy of Pediatric Dentistry. Policy statement on the use of fluoride. Adoptada en 1967. Reafirmada en 1977. Revisada en 2018. Disponible en http://www.aapd.org/media/Policies_Guidelines/P_FluorideUse.pdf. 4. American Dental Association Council on Scientific Affairs. Professionally applied topical fluoride: evidence-based clinical recommendations. *J Am Dent Assoc.* 2006;137(8):1151-9. 5. Datos disponibles. 6. Resultados de las pruebas realizadas con el sabor Walterberry.



4521 – Enamelast Walterberry Syringe Kit
2 jeringas de 1,2 ml (1,23 g)
4 puntas SoftEZ Tips

€ 10,10



4523 – Enamelast Walterberry Syringe Econo Kit
20 jeringas de 1,2 ml (1,23 g)

€ 85,50

Enamelast Unit-Dose 0,4 ml (0,41 g)

| Sabor | 50 uds. | 200 uds. |
|--------------|---------|----------|
| Walterberry | 4518 | 4528 |
| Orange Cream | 4344 | 4343 |
| Cool Mint | 4353 | 4352 |
| Bubble Gum | 4363 | 4362 |
| Caramel | 4819 | 4822 |
| Sin sabor | 5188 | 5187 |



50 uds. € 93,90

200 uds. € 329,90

Ultradent™ Universal Dentin Sealant

PARA LA SENSIBILIDAD RADICULAR TEMPORAL



Black Mini™ Brush Tip

- Rápida aplicación: aplicar y secar
- Excelente para la «caja de herramientas» del higienista
- Ideal tras el raspado y la planificación radicular
- Bloqueo temporal de los túbulos

Ultradent Universal Dentin Sealant es una resina biocompatible, no polimerizable y de alto peso en un disolvente orgánico volátil.

Revista las raíces sensibles con Ultradent Universal Dentin Sealant para sellar los túbulos y reducir la incomodidad tras la planificación radicular o el raspado.

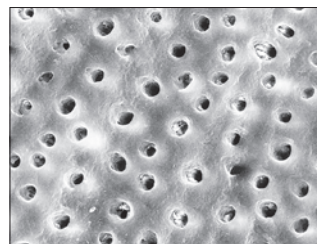

Ultradent Universal Dentin Sealant cubre la dentina con un sello protector. Ambas superficies se han acondicionado con ácido fosfórico durante 20 segundos; SEM a la derecha se selló en primer lugar con Ultradent Universal Dentin Sealant.¹



266 – Repuesto de Universal Dentin Sealant

4 jeringas 1,2 ml (1,08 g)

€ 61,70

Nota: Ultradent Universal Dentin Sealant NO es un agente adhesivo. Consulte los mejores productos adhesivos en la página 60. Si necesita una base o un forro cavitario, use el forro cavitario Ultra-Blend™ plus, página 66.

1. Datos disponibles.



ANTES Y DESPUÉS



Resultados en tan solo una semana¹

Opalescence™ Pasta dentífrica blanqueante

ORIGINAL Y ALIVIO DE LA SENSIBILIDAD



- Resultados en tan solo una semana¹
- Se ha demostrado que elimina las manchas de la superficie para blanquear los dientes hasta dos tonos en solo dos semanas con el uso diario²
- Contiene sílice hidratado, que se ha demostrado que elimina las manchas¹
- Cuidadoso con las encías¹
- Seguro para el uso diario a largo plazo
- Contiene fluoruro de sodio para ayudar a prevenir la caries y reforzar el esmalte³
- Excepcional absorción del flúor⁴
- 78 RDA⁵
- Fórmula sin triclosán y TiO₂
- Vegano, sin uso de productos de origen animal

Opalescence™ es líder en blanqueamiento dental. La pasta dentífrica blanqueante Opalescence™ Whitening Toothpaste⁶, desarrollada por un dentista, pertenece a esa familia. Elimina de forma activa las manchas de la superficie⁷ y, gracias a su exclusiva mezcla de silicios, su acción suave es apta para su uso diario.

- Tres tipos de menta exótica se mezclan para dar un sabor limpio y fresco
- Edulcorado con xilitol, que reduce el riesgo de descomposición
- Nuestra fórmula de alivio de la sensibilidad tiene todas las ventajas del blanqueamiento de la versión original más la ventaja añadida del 5% de nitrato de potasio de máxima resistencia



| | |
|--------------|---------|
| 20 ml (28 g) | 24 uds. |
| Original | 402 |
| Sensibilidad | 3472 |

402 | € 68,50

3472 | € 72,90



| | |
|----------------|---------|
| 100 ml (133 g) | 12 uds. |
| Original | 401 |
| Sensibilidad | 3470 |

401 | € 97,30

3470 | € 104,00

1. Çakmakçioğlu O, Yılmaz P, Topbaşı BF. Clinical evaluation of whitening effect of whitening toothpastes: A pilot study. *OHDMBMC*. 2009;8(4):613. 2. Dursun MN, Ergin E, Tekce AU, Gurgan S. Which whitening toothpaste with different contents is more effective on colour and bond strength of enamel?. *J Esthet Restor Dent*. 2023;35(2):397-405. doi:10.1111/jerd.12968 3. Sivapriya E, Sridevi K, Periasamy R, Lakshminarayanan L, Pradeepkumar AR. Remineralization ability of sodium fluoride on the microhardness of enamel, dentin, and dentinoenamel junction: An in vitro study. *J Conserv Dent*. 2017;20(2):100-104. doi:10.4103/JCD.JCD_353_16 4. Schemehorn, BR. Enamel Fluoride Uptake 09-107. Datos disponibles. 5. Attin, T. Assessment of relative dentin abrasion (RDA) of two toothpastes from Ultradent Products, Inc., Universität Zurich: Zurich, Switzerland. 2021. Datos disponibles. 6. This toothpaste does not contain peroxide. 7. Gultz J, Kaim J, Scherer W. Whitening efficacy of a whitening toothpaste creme [IADR abstract 2747]. *J Dent Res*. 1998;77(suppl 2):975.

PREPARACIÓN

Indicadores de caries
Retractor de lengua, labios y mejilla
Dique de goma
Protector dental interproximal
Caulking y putty
Sistemas de matrices seccionales
Retenedor y matriz desechables

KODI PEARCE – Strawberry Reservoir





Sable™ Seek™ y Seek™

INDICADORES DE CARIES



Black Mini™ Brush Tip

- Tinta la caries y la dentina desmineralizada
- Aplicación precisa y limpia
- Disponible en verde oscuro para trabajar cerca de la pulpa

Indicador de caries Sable Seek, con tintes FD & C, e indicador de caries Seek, con tintes D & C en una base de glicol. Ambos se usan para teñir la dentina cariada y desmineralizada.

Los indicadores de caries Seek y Sable Seek tintan la dentina cariada y desmineralizada y pueden resultar muy útiles en zonas de difícil visibilidad, por ejemplo, en socavaduras de preparaciones, dentina oscura, a lo largo de la unión DE, etc. El indicador de caries Green Sable Seek ayuda a visualizar la descomposición en las caries profundas para ayudar a evitar que se exponga la pulpa.

PROCEDIMIENTO*

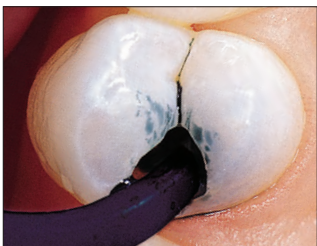

1. Aplique el indicador Sable Seek con una punta Black Mini Brush Tip.



2. Aclare con aire/agua y succione. La dentina cariada se identifica fácilmente.



3. Elimine el color verde negruzco (dentina cariada) con una fresa redonda a baja velocidad o una excavadora o, para controlar una excavación excesiva cerca de la pulpa, elimine los últimos restos de la caries con una excavadora manual.



4. Vuelva a aplicar. Aclare y verifique que se ha eliminado la caries correctamente.



233 – Sable Seek Kit

4 jeringas de 1,2 ml (1,22 g)
20 puntas Black Mini Brush Tips

€ 74,70



234 – Repuesto de Sable Seek

4 jeringas de 1,2 ml (1,22 g)

€ 56,90



1805 – Repuesto de Sable Seek Econo

20 jeringas de 1,2 ml (1,22 g)

€ 208,90



209 – Seek Kit

4 jeringas de 1,2 ml (1,25 g)
20 puntas Black Mini Brush Tips

€ 74,70



210 – Repuesto de Seek

4 jeringas de 1,2 ml (1,25 g)

€ 56,90



1804 – Repuesto de Seek Econo

20 jeringas de 1,2 ml (1,25 g)

€ 208,90

* Consulte las indicaciones completas en las instrucciones de uso. 1. realityesthetics.com.



Umbrella™

RETRACTOR LINGUAL, LABIAL Y DE MEJILLA



- Desarrollado para ofrecer una área de trabajo despejada a la vez que hace de la comodidad del paciente su principal prioridad
- Fáciles de colocar
- Desechable
- Ayuda al paciente de forma natural y suave a mantener la boca abierta sin tirar y estirar los labios
- Un nuevo diseño de retractor lingual para que la lengua descansa cómodamente detrás del protector lingual, manteniéndola retraída y lejos del área de trabajo
- Diseñado con bumpers con forma/colocación anatómica para que el odontólogo pueda descansar la mano sobre la boca del paciente sin causarle incomodidad
- Brinda alivio y comodidad a las personas con reflejo de arcada, no inicia el reflejo de arcada en la mayoría de pacientes
- Se puede mantener en su sitio mientras se comprueba la oclusión

El retractor de mejilla Umbrella es idóneo para diversos procedimientos que requieren un acceso despejado sin comprometer la comodidad del paciente, incluidos, entre otros, blanqueamiento en la clínica, escaneado, impresiones, registros oclusales, intervenciones quirúrgicas, etc.

¿CÓMO SÉ QUÉ TAMAÑO USAR?

- Si va a utilizar una cubeta de impresión de tamaño XS, S o M, utilice el retractor mediano.
- Si va a utilizar una cubeta de impresión de tamaño L o XL, utilice el retractor grande.
- En caso de duda, elija el tamaño más grande.

* Consulte las indicaciones completas en las instrucciones de uso.

PROCEDIMIENTO*



1. Presione las pestañas del retractor lingual, labial y de mejilla Umbrella asegurándose de que las flechas de la pestaña superior apunten hacia arriba para prepararse para la inserción.



NO ponga el retractor bocabajo.

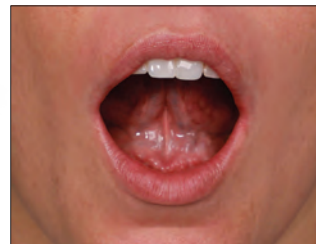

2. Pídale al paciente que ponga la punta de la lengua en el paladar.



3. Elija un lado de la boca por el que empezar y después introduzca cómodamente el otro lado del retractor en la mejilla.



4. Utilice las pestañas para centrar el retractor con la boca del paciente.



5. Compruebe que la lengua del paciente descansa cómodamente detrás del protector para garantizar un acceso fácil.



NO ponga el protector lingual encima de la lengua del paciente.

4870 – Retractor Umbrella **mediano 5 uds.**
 4871 – Retractor Umbrella **mediano 20 uds.**
 5162 – Retractor Umbrella **mediano 40 uds.**

5256 – Retractor Umbrella **grande 5 uds.**
 5257 – Retractor Umbrella **grande 20 uds.**
 5258 – Retractor Umbrella **grande 40 uds.**

5 uds. | € 11,30 20 uds. | € 41,80 40 uds. | € 78,40



DermaDam™

DIQUE DE GOMA



- Bajo potencial de dermatitis
- Fuerte y resistente al desgaste
- Sin polvo, para reducir las reacciones alérgicas

El dique de goma DermaDam está hecho de caucho de látex puro y no tiene polvo, lo que reduce la posibilidad de que se produzcan reacciones al látex. El procesamiento de calidad garantiza un bajo contenido de proteínas en la superficie.



311 – DermaDam **Medium 0,20 mm 36 uds.**

314 – DermaDam **Heavy 0,25 mm 36 uds.**

15 cm x 15 cm

311 | € 35,50

314 | € 42,00

DermaDam™ Synthetic

DIQUE DENTAL



El dique dental DermaDam Synthetic está diseñado para ser tan flexible y duradero como los diques que están compuestos de látex de goma natural.

Sin proteínas sensibilizadoras



299 – DermaDam **Medium Synthetic 0,20 mm 20 uds.**

330 – DermaDam **Medium Synthetic 0,20 mm 60 uds.**

15 cm x 15 cm

20 uds. | € 77,50

60 uds. | € 165,60

1. realityesthetics.com.

InterGuard™

PROTECTOR DENTAL INTERPROXIMAL



El protector dental interproximal InterGuard reduce el riesgo de sufrir daños iatrogénicos protegiendo el diente adyacente.²⁻³ Las espirales estables en cada extremo dejan los ángulos de transición despejados para no obstruir el acceso. El protector dental de acero inoxidable de 0,1016 mm InterGuard es excelente para las preparaciones en túnel y para proteger el diente adyacente durante la abrasión por aire.



Gire las espirales hacia el diente que va a preparar. Ate hilo dental a través del orificio como se indica en la imagen para evitar que el paciente se trague el protector dental InterGuard.



3097 – **InterGuard Kit**

5 unidades de cada, 4,0 mm y 5,5 mm

| € 34,50

Repuestos de InterGuard

| Tamaño | 10 uds. | 50 uds. |
|--------|---------|---------|
| 4,0 mm | 4016 | 4011 |
| 5,5 mm | 4017 | 4012 |



10 uds. | € 34,50

50 uds. | € 134,40

1. realityesthetics.com. 2. Lenters M, van Amerongen WE, Mandari GJ. Iatrogenic damage to the adjacent surfaces of primary molars, in three different ways of cavity preparation. *Eur Arch Paediatr Dent.* 2006;1(1):6-10. 3. de la Peña VA, García RP, García RP. Sectional matrix: Step-by-step directions for their clinical use. *Br Dent J.* 2016;220(1):11-14.



OraSeal™ CAULKING Y PUTTY



White Mac™ Tip



Black Mini™ Tip

- Se adhiere bajo el agua y la saliva
- Proporciona un sello de protección contra la exposición gingival al peróxido y al ácido fluorhídrico
- Ideal para bloquear los espacios no deseados para las impresiones
- Se adhiere de forma eficaz a los diques de goma, tejidos y metales húmedos
- Algunos médicos prefieren el material OraSeal Putty por su consistencia más sólida que la del material Caulking

Use el material OraSeal Caulking cuando resulte difícil conseguir un sellado adecuado de raíces o dientes dañados. También sirve para reparar las fugas del dique de goma. Sella el dique de goma cuando se repara porcelana, protegiendo la encía del ácido fluorhídrico. Aplíquelo en las socavaduras y bajo las barras del implante, los attaches de precisión, etc., para evitar que el material de impresión o acrílico de polimerización en frío se bloquee en los espacios vacíos. Rellene las zonas interdientales gingivales de las férulas y los puentes para facilitar la limpieza del cemento permanente.



El material OraSeal Caulking puede sellar fugas del dique de goma, aunque esté sumergido. Aplique alrededor del borde, después en zigzag por todo el orificio hasta que se complete el sellado.

PROCEDIMIENTO*

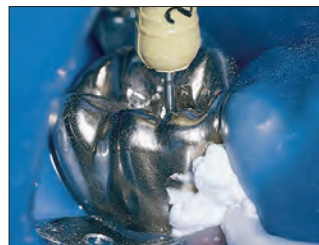

Aplique el material OraSeal Caulking con las puntas de aplicación Black Mini™ o White Mac para evitar las fugas del dique de goma durante el tratamiento.² El procedimiento puede realizarse en un área limpia y seca.

USOS*



Asegure el sello del dique de goma cuando utilice peróxidos de concentración fuerte para el blanqueamiento de piezas vitales o ácido fluorhídrico para el grabado de porcelana.

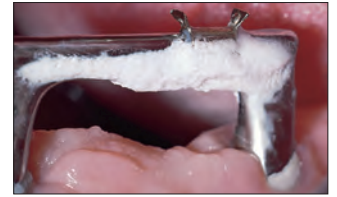

Bloquee las socavaduras de debajo y alrededor del clip del implante protésico. El componente de flexión del clip se cubre con masa para acomodar la flexión del clip durante la inserción y la extracción.



Garantiza el control de la hidratación cuando se adhieren brackets ortodónticos inferiores. Selle con Caulking o Putty para evitar que la saliva atraviese las zonas interdientales y contamine el área.



Bloquee los grandes espacios interproximales para extraer la impresión de forma sencilla y sin distorsiones.

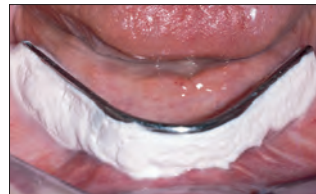

Utilícelo bajo la barra del implante o parcial fija antes de realizar una impresión.



Utilícelo como medio de bloqueo antes de anclar attaches, clips, etc. con acrílico de polimerización en frío.



352 – OraSeal Kit

- 2 jeringas de 1,2 ml (1,28 g) de OraSeal Caulking
- 2 jeringas de 1,2 ml (1,44 g) de OraSeal Putty
- 4 puntas Black Mini Tips
- 20 puntas White Mac Tips

€ 59,80



Repuestos OraSeal

| Jeringa de 1,2 ml | 4 uds. | 20 uds. |
|-------------------|--------|---------|
| Caulking (1,28 g) | 351 | 354 |
| Putty (1,44 g) | 353 | 355 |

4 uds. | € 48,00

20 uds. | € 184,50

* Consulte las indicaciones completas en las instrucciones de uso. 1. realityesthetics.com. 2. Cohen S, Burns RC. Pathways of the Pulp. 7th ed. St. Louis, MO: Mosby-Year Book; 1998:123-124.



Halo™

SISTEMA DE MATRIZ SECCIONAL



La máxima separación dental se consigue mediante la fuerza del anillo de nitinol y el empuje activo de las cuñas. Este sistema idóneo de separación permite restaurar fácilmente un diente por separado o en restauraciones adyacentes. El exclusivo diseño del anillo Halo permite que la banda se adapte completamente a la preparación desde el margen gingival hasta la cresta gingival y mantenga su forma incluso en grandes preparaciones para ayudarle a realizar restauraciones con forma anatómica. Con unos contactos idóneos y unas bandas bien adaptadas con curvatura anatómica, observará que se reduce el tiempo dedicado al conformado y el acabado. El sistema Halo hace exactamente eso con cada restauración.



El sistema de matrices seccionales Halo es fácil de usar y te permite crear restauraciones de composite estéticas y de contorno anatómico en menos tiempo.



4831 – Kit de bandas Original con instrumentos Halo

2 anillos Universal
25 matrices Original de cada
3,5 mm, 4,5 mm, 5,5 mm, 6,5 mm y 7,5 mm
25 cuñas de cada pequeñas, medianas y grandes
1 dispensador carrusel Halo
1 pinzas
1 fórceps

€ 487,00



4832 – Kit de bandas Original Halo

2 anillos Universal
25 matrices Original de cada
3,5 mm, 4,5 mm, 5,5 mm, 6,5 mm y 7,5 mm
25 cuñas de cada pequeñas, medianas y grandes
1 dispensador carrusel Halo

€ 327,80

4835 – Kit mini de bandas Original Halo

2 anillos Universal
5 matrices Original de cada
3,5 mm, 4,5 mm, 5,5 mm, 6,5 mm y 7,5 mm
5 cuñas de cada pequeñas, medianas y grandes
1 dispensador carrusel Halo

€ 211,10

4833 – Kit de bandas Firme antiadherentes Halo

2 anillos Universal
20 matrices Firm antiadherentes de cada
3,5 mm, 4,5 mm, 5,5 mm, 6,5 mm y 7,5 mm
25 cuñas de cada pequeñas, medianas y grandes
1 dispensador carrusel Halo

€ 327,80

4834 – Kit de bandas Firme Halo

2 anillos Universal
25 matrices Firm de cada 3,5 mm, 4,5 mm, 5,5 mm, 6,5 mm y 7,5 mm
25 cuñas de cada pequeñas, medianas y grandes
1 dispensador carrusel Halo

€ 327,80



¿POR QUÉ ELEGIR UNA MATRIZ SECCIONAL?



- Demasiado espacio superior
- No restaura la anatomía proximal
- Contacto fino en la cresta marginal
- Probabilidad de fractura, interferencia oclusal, caries recurrente y enfermedad periodontal

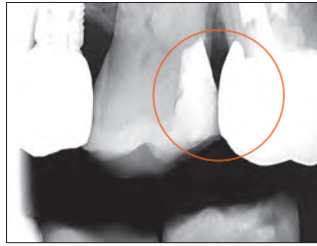

- Sistema fácil de usar
- Colores naturales
- Puntos de contacto estrecho y anatómicamente correctos a la altura correcta del contorno

CASO CLÍNICO DISTOOCCLUSAL

Cortesía del Dr. James Wright



1. Preoperatorio

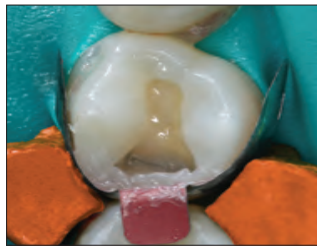

2. Preparación con sistema Halo



3. Posoperatorio

CASO CLINICO DISTOOCCLUSAL

Cortesía del Dr. Brett Richins



1. Preoperatorio



2. Preparación con sistema Halo



3. Posoperatorio

GUÍA PASO A PASO*



1. Seleccione una banda de matriz adecuada según la altura oclusogingival necesaria. Sujete la pestaña de la banda de matriz con unas pinzas según sea necesario y colóquela interproximalmente con la superficie cóncava hacia el diente que va a restaurar.

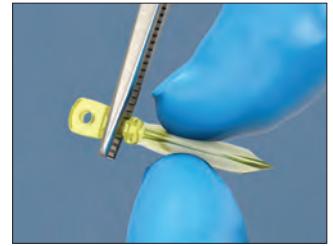

2. Seleccione la cuña que mejor adapta la banda de matriz a la porción gingival de la preparación. Sujete la cuña con unas pinzas para algodón.



3. Puede que necesite aplicar una ligera presión con los dedos en la banda de matriz para que no se descoloque al colocar la cuña.



4. Si es necesario, puede utilizarse otra cuña para mejorar la adaptación a la cavosuperficie gingival.



5. Coloque con cuidado el anillo Halo con las pinzas.



6. Coloque el anillo lo más bajo que pueda con los extremos a caballo en la cuña a cada lado del diente.



7. Inspeccione la colocación de la banda matriz, la cuña y el anillo para asegurarse de que la banda de matriz está bien adaptada a los márgenes de la cavosuperficie y que está en contacto estrecho con el diente adyacente.

* Consulte las indicaciones completas en las instrucciones de uso.



Matrices Halo™

BANDAS MATRICES

- Forma anatómica idónea para contacto.
- La curva de la cresta marginal crea un espacio oclusal idóneo que reduce el acabado.¹
- Orificios en las pinzas para una aplicación fácil.
- La pestaña ocultable permite la colocación y remoción fácil con una mejor visibilidad.
- Codificación por color opcional según el tamaño para una fácil identificación (espesor del revestimiento de teflon™ de 0,013 mm).
- Las bandas Original permiten una mayor adaptabilidad y bruñido, mientras que las bandas Firme son resistentes a la deformación y resultan idóneas para los espacios interproximales estrechos.
- Las bandas Original y Firm están compuestas de acero inoxidable ultrafino de 0,038 mm.



| Original | 50 uds. | 100 uds. |
|----------|---------|----------|
| 3,5 mm | 5448 | 5449 |
| 4,5 mm | 5450 | 5451 |
| 5,5 mm | 5452 | 5453 |
| 6,5 mm | 5454 | 5455 |
| 7,5 mm | 5456 | 5457 |

| € 53,60 | € 100,70



| Firme | 50 uds. | 100 uds. |
|--------|---------|----------|
| 3,5 mm | 5059 | — |
| 4,5 mm | 5062 | 5063 |
| 5,5 mm | 5064 | 5065 |
| 6,5 mm | 5066 | 5067 |
| 7,5 mm | 5068 | — |

| € 53,60 | € 100,70



| Firme antiadherente | 50 uds. | 100 uds. |
|---------------------|---------|----------|
| 3,5 mm | 5049 | — |
| 4,5 mm | 5051 | 5052 |
| 5,5 mm | 5053 | 5054 |
| 6,5 mm | 5055 | 5056 |
| 7,5 mm | 5057 | — |

| € 62,60 | € 118,90



Pinzas Halo™

PINZAS DE ACCIÓN CRUZADA

- Sostienen cuñas y matrices de forma pasiva.
- Simplifican la colocación y remoción de las matrices Halo.
- Punta esférica para bruñido.
- Acción cruzada.
- Conexión mecánica positiva para una manipulación segura y un agarre fuerte.



5048 – Pinzas 1 ud.
| € 79,60

Anillos de nitinol Halo™

ANILLOS UNIVERSAL

- El nitinol superelástico mantiene la fuerza durante los procedimientos y reduce la fatiga cíclica.
- Los anillos tienen una vida útil de más de 1000 usos.
- Los picos de nailon rellenos de vidrio del anillo, no se rompen fácilmente y no se caen en la preparación ni dan lugar a restauraciones insuficientemente contorneadas.
- Los contornos del anillo aseguran la banda con una forma natural y anatómica, lo cual ayuda a eliminar el exceso de material y reduce la cantidad de acabado necesario.²
- Su diseño apilable permite el uso con MOD y otras restauraciones de clase II.
- Separación idónea para restauraciones adyacentes.



| Tamaño | 1 ud. | 2 uds. |
|-----------|-------|--------|
| Universal | 5008 | 5009 |

| € 113,50 | € 204,80



Halo™

CUÑA



- La cuña Firme crea un empuje activo y mejora la separación, a la vez que resulta menos traumática para las papilas.
- Su diseño hueco permite la fácil colocación de la cuña y el apilado de las cuñas cuando se necesitan varias unidades.
- Colores fáciles de distinguir para identificar el tamaño de las cuñas.
- Centro retraíble para una adaptación anatómica de la banda.

| Tamaño | 100 uds. |
|---------|----------|
| Pequeño | 5042 |
| Medio | 5043 |
| Grande | 5044 |

| € 40,50



Fórceps Halo™

FÓRCEPS DE COLOCACIÓN DE ANILLOS

La función de bloqueo y los brazos con agarre angulado de los fórceps Halo garantizan la máxima estabilidad del anillo durante la colocación mesial y distal.



5047 – Fórceps Halo 1ud.

| € 79,60

1. Datos disponibles. 2. Datos disponibles.



Omni-Matrix™ Sectional

MATRICES Y CLAMPS DE RETENCIÓN



- Crea restauraciones con una anatomía natural
- Bandas finas y flexibles que se adaptan fácilmente a cualquier superficie
- No son necesarios alicates especiales
- Un clamp se adapta a todos los dientes
- Los clamps son apilables

Las bandas Omni-Matrix Sectional se adaptan a la anatomía natural del diente, mientras que las púas de los clamps establecen múltiples puntos de contacto. El contorno especializado de las bandas garantiza que el borde de la matriz no se sujete en el margen gingival durante su aplicación. Los clamps de retención se apilan fácilmente, lo que permite sostener ambos lados del diente a la vez en una matriz. El retenedor puede aplicarse con cualquier fórceps para dique de goma o fórceps para matriz parcial. Las bandas son intercambiables con todas las marcas de retenedores parciales.

INSTRUCCIONES*



1. Coloque las matrices y, a continuación, la cuña.



2. Coloque el clamp de retención.



3. Comience la restauración.



Opcional: apile varios clamps.

RADIO CONSTANTE FRENTE A CURVA REVERSA

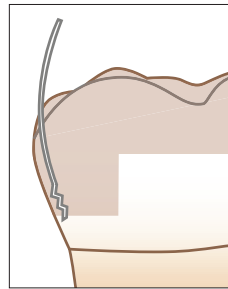

Las matrices parciales tradicionales suelen sujetarse en el margen gingival, lo cual le impide colocarlas correctamente y, por tanto, es frecuente que se deforme la matriz.

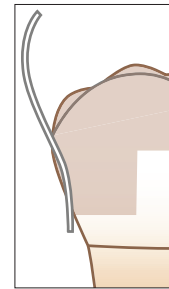

El sistema Omni-Matrix Sectional fue creado teniendo en cuenta el contorno natural del diente, eliminando los problemas sufridos con los sistemas tradicionales.

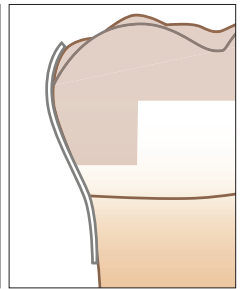

318 – Omni-Matrix Sectional Kit

4 clamps matrices

40 bandas de cada, normales, normales extendidas, grandes y grandes extendidas

€ 222,00



317 – Omni-Matrix Sectional Clamps

4 clamps matrices

€ 116,60



| Tamaño de banda | 40 uds. |
|------------------|---------|
| Normal | 304 |
| Normal extendida | 305 |

€ 33,20



| Tamaño de banda | 40 uds. |
|------------------|---------|
| Grande | 309 |
| Grande extendida | 316 |

€ 36,00

* Consulte las indicaciones completas en las instrucciones de uso.



Omni-Matrix™

RETENEDOR Y MATRIZ DESECHABLES

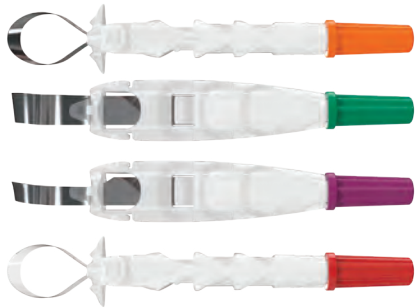
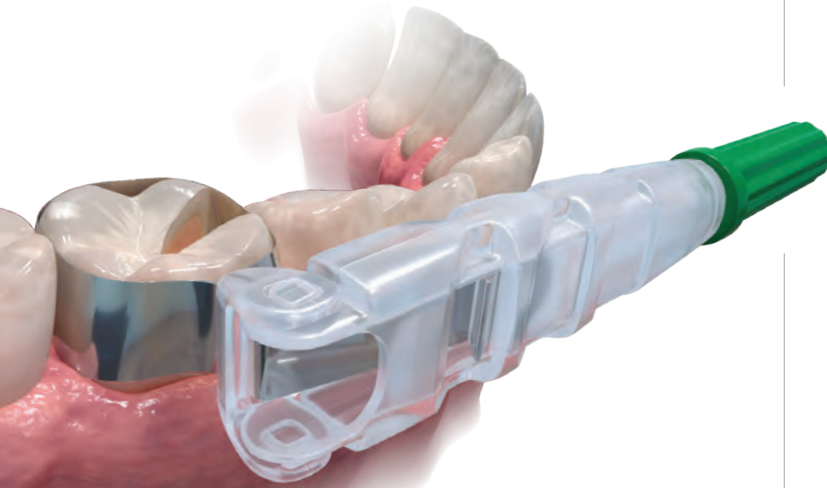

- Su innovadora forma permite la visibilidad durante los tratamientos y mayor comodidad para el paciente²
- El acero inoxidable bruñido ultrafino se adapta a las preparaciones³
- El diseño exclusivo con o sin alas cubre las necesidades de cada caso
- Desechables para ahorrar tiempo y dinero

El retenedor y matriz desechable Omni-Matrix es una solución de banda de matriz circunferencial superior. Se trata de una sencilla herramienta de restauración diseñada para adaptarse a la perfección a cualquier preparación. La circunferencia de la banda se puede ajustar fácilmente con tan solo girar el mango, y el cabezal pivotante le permite acceder a cualquier cuadrante de la boca. Una vez completada la restauración, Omni-Matrix se suelta fácilmente sin dañar el material de la restauración.



SIN ALAS
● ● ● ● ●

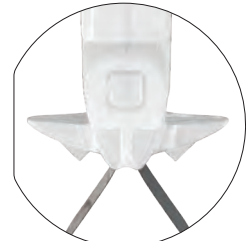

CON ALAS
● ● ● ● ●

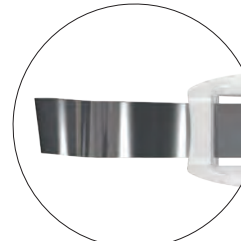

UNIVERSAL
● ● ● ● ●

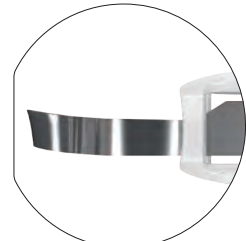

ESTRECHO
●

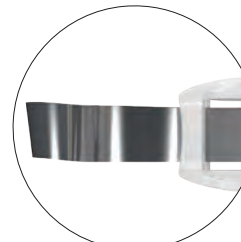

ACERO INOXIDABLE
● ● ● ● ●



MYLAR
●

| Acero inoxidable | Sin alas 48 uds. | Con alas 48 uds. |
|-------------------|------------------|------------------|
| 6,5 mm — 0,025 mm | 7701 | 8801 |
| 6,5 mm — 0,038 mm | 7702 | 8802 |
| 5,2 mm — 0,038 mm | 7704 | 8804 |

€ 80,20

| Mylar | Sin alas 48 uds. | Con alas 48 uds. |
|-------------------|------------------|------------------|
| 6,5 mm — 0,064 mm | 7703 | 8803 |

€ 110,40

1. realityesthetics.com. 2. Datos disponibles. 3. Datos disponibles.

MANEJO DE TEJIDOS

Sulfato férrico
Cloruro de aluminio
Solución férrica
Solución de limpieza
Hilo tejido
Instrumentos empacadores

JOSHUA HUNT - Antelope Island





PARA UNA PROFUNDA HEMOSTASIS



Manejo de tejidos

Un manejo de tejidos inigualable comienza por una hemostasis rápida y profunda. Durante más de 40 años, los dentistas han confiado en el poder hemostático inmediato, los márgenes detallados, la eliminación del sangrado superficial y el fluido sulcular que proporcionan los productos de manejo de tejidos de Ultradent.

PARA HEMOSTASIS Y CONTROL DE FLUIDOS

Nuestra completa línea de soluciones marca constantemente el estándar para un control y una predicibilidad superiores a la vez que ofrece a los dentistas productos rápidos, fiables y asequibles.

Nadie ofrece una línea más completa para controlar de forma continua el sangrado y el fluido sulcular.



Reduzca la contaminación cruzada y la necesidad de esterilización cargando la dosis unitaria directamente de la jeringa IndiSpense™.



Frote con firmeza los hemostáticos ViscoStat™, Astringedent™ o Astringedent™ X contra el tejido cortado que sangra para conseguir la hemostasis.

SULFATO DE HIERRO – HEMOSTASIS ACTIVA*



1. Frote el hemostático firmemente contra los tejidos sangrantes con la punta Dento-Infusor™ Tip hasta que se detenga la hemorragia.

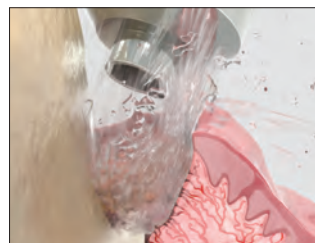
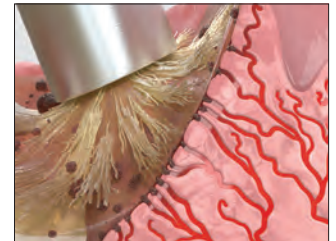

2. Aplique un spray firme de aire/agua para eliminar los coágulos residuales y probar que la hemostasis de los tejidos es profunda. Si el sangrado continúa, repita.



3. Tras completar la hemostasis, se consigue una excelente retracción mediante el uso del hilo tejido Ultrapak™ colocado con el empacador Ultrapak™.

* Consulte las indicaciones completas en las instrucciones de uso.



PARA ADHESIÓN INDIRECTA (CEMENTACIÓN)*

EXTRACCIÓN DE LA PRÓTESIS PROVISIONAL



1. Tejido bien curado dos semanas después de la intervención.

CONTAMINACIÓN

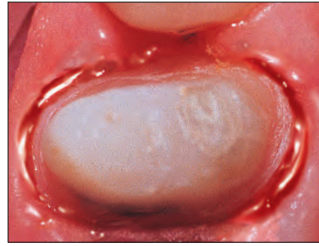

2. Los fluidos sulculares y la sangre contaminan el adhesivo.

SELLADO/SECADO

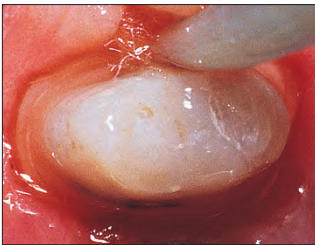

3. Los hemostáticos como los sulfatos de hierro y el cloruro de aluminio reducirán o ayudarán a sellar el epitelio, haciéndolo impermeable al fluido sulcular.

LIMPIEZA/SECADO



4. Grabe durante 2–3 segundos y a continuación lave/seque y proceda con la adhesión/fijación.

COLOCACIÓN DE LA RESTAURACIÓN



5. Adhiera/fije la corona definitiva.

Nota: El perfecto control del fluido sulcular es obligatorio si la adhesión y la cementación son adyacentes al surco gingival¹.

* Consulte las indicaciones completas en las instrucciones de uso. 1. Bailey JH, Fischer DE. Procedural hemostasis and sulcular fluid control: a prerequisite in modern dentistry. *Pract Periodontics Aesthet Dent.* 1995;7(4):65-75; quiz 76.

PARA ADHESIÓN DIRECTA*

MICROFUGAS



Cortesía del Dr. Dan Fischer

1. Fugas en composite recientemente adherido.

MANCHAS

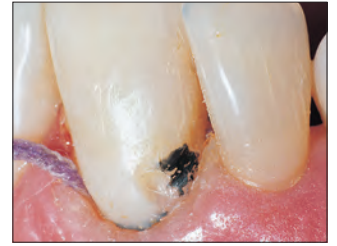

2. Al retirar parte del composite, el alcance de la fuga es más evidente. Se ha producido contaminación que compromete el sellado. Los hemostáticos, la sangre, el fluido sulcular, la saliva y los subproductos de las bacterias anaeróbicas pueden ser fuentes de contaminación. Es necesario repetir el tratamiento.

AISLAMIENTO



3. Aísle los tejidos con un hilo Ultrapak[™] embebido en solución hemostática. Proceda con la adhesión.

RESTAURACIÓN



4. Restauración reparada.

CONTROL



Cortesía de la Dra. Jaleena Fischer-Jessop

1. Para las restauraciones, el hemostático Astringent[™] y el hilo Ultrapak son ideales para controlar los fluidos (sangre y sulcular) y proteger el tejido de las fresas. Utilice un spray firme de aire/agua para eliminar el exceso de solución hemostática.

ADHESIÓN



2. Restauración correctamente adherida.

RETRACCIÓN DE CARILLA INDIRECTA



1. El empaqueo del hilo Ultrapak desplaza rápidamente los tejidos y mejora el acceso para la cementación de carillas indirectas.



PARA TOMA DE IMPRESIONES*

Un astringente es una sustancia que elimina la permeabilidad del epitelio al flujo de líquidos del tejido. El resultado es un campo seco, una importante solución de manejo de los tejidos. Una impresión ideal para coronas, carillas y puentes adecuados debe capturar con precisión los márgenes de la preparación. Esto solo se puede garantizar mediante una hemostasis y un desplazamiento gingival fiables.

Cortesía de la Dra. Jaleena Fischer-Jessop

SANGRADO



1. Preparación subgingival con sangrado.

HEMOSTASIS

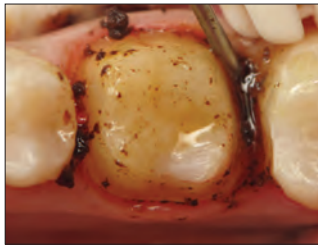

2. Frote el hemostático Astringedent™ X firmemente contra los tejidos sangrantes con la punta Metal Dento-Infusor™ Tip.

LIMPIEZA/PRUEBA



3. El spray firme de aire/agua elimina los coágulos residuales y comprueba que la hemostasis sea buena y profunda.

DESPLAZAMIENTO



4. Empape el hilo tejido Ultrapak™ en el hemostático Astringedent™ X, empaque y deje 5 minutos.

SECADO/PRUEBA



5. Extraiga el hilo tejido Ultrapak, aplique spray firme de aire/agua y seque.

TOMA DE IMPRESIÓN



6. Extruda el material de impresión.

RESULTADO

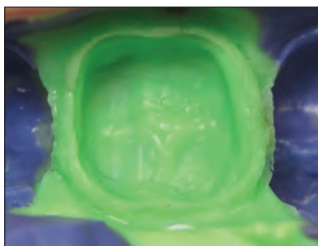

7. Impresiones de calidad predecible.

«En odontología disponemos de múltiples productos y procedimientos que dependen de la tecnología; el manejo de tejidos es uno de ellos. ¡Bien hecho, es espectacular! Los resultados se aprecian casi de inmediato. Mal hecho, el sangrado no cesa y se acaba con horribles coágulos por todas partes». – DR. DAN FISCHER, DDS

PARA PULPOTOMÍA VITAL EN LOS DIENTES PRIMARIOS – APLICACIÓN EXPANDIDA*

HEMOSTASIS

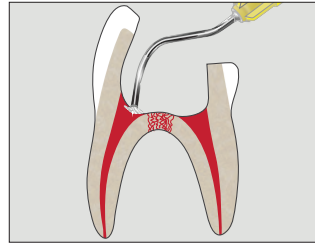

1. Controle el sangrado. Use la punta Dento-Infusor Tip con hemostático ViscoStat o Astringedent™. Use agua estéril para este procedimiento.

PROTECCIÓN

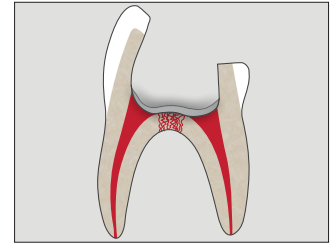

2. Aplique una fina capa de cemento de reparación MTAFlow™ White sobre el orificio del conducto radicular.

BARRERA

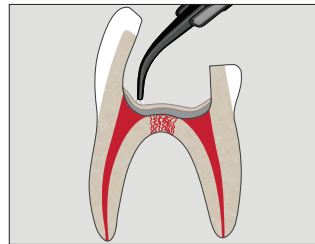

3. Aplique una fina capa del forro cavitario Ultra-Blend™ liner plus.

GRABADO

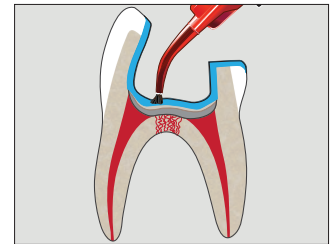

4. Aplique ácido fosfórico Ultra-Etch™ o imprimador Peak™ SE.

ADHESIÓN

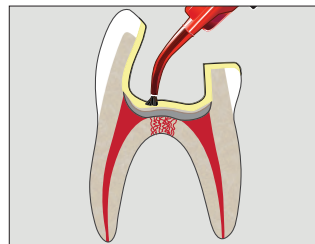

5. Aplique el agente adhesivo Peak™ Universal Bond.

RESTAURACIÓN

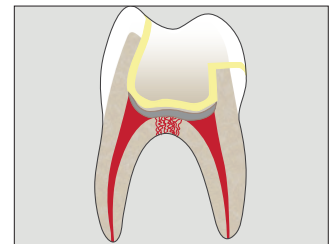

6. Use su material de restauración preferido para la restauración definitiva.

* Consulte las indicaciones completas en las instrucciones de uso. 1. Fei AL, Udin RD, Johnson R. A clinical study of ferric sulfate as a pulpotomy agent in primary teeth. *Pediatr Dent.* 1991;13(6):327-332.



PARA CASOS COMPLEJOS*



1. Antigua obturación de amalgama fracturada. El paciente ha estado masticando los fragmentos durante meses, lo que ha inflamado la encía.



2. Extraiga la antigua amalgama. Mantenga la caries como barrera por el momento en caso de que se esponja la pulpa.



3. Exponga el margen gingival de la restauración antes de colocar un dique de goma. Vaya al paso 4, si es necesario, para mejorar la visibilidad.



4. En caso necesario, consiga una hemostasis profunda aplicando el hemostático ViscoStat™ o el hemostático Astringedent™ X con el extremo del cepillo de la punta Metal Dento-Infusor Tip.



5. Coloque un dique dental y elimine la caries residual. Trate la pulpa expuesta si es necesario. Si va a restaurar mediante la técnica de grabado total, aplique el grabador y, a continuación, aplique el adhesivo Peak™ Universal Bond. Si prefiere la técnica de grabado selectivo, aplique imprimador Peak™ SE y, a continuación, el adhesivo Peak™ Universal Bond.



6. NO asegure la banda matriz hasta que se haya aplicado la primera capa de composite.



7. En primer lugar, coloque la banda matriz para crear una barrera gingival, grabe y adhiera después de colocar la banda matriz. A continuación, aplique la primera capa de composite.



8. Asegure después de la primera capa. Suelte la banda matriz y contornee de forma definitiva el contacto interproximal. Coloque una capa adaptativa inicial con el composite fluido PermaFlo™ y obture la caries con uno de nuestros composites de calidad.

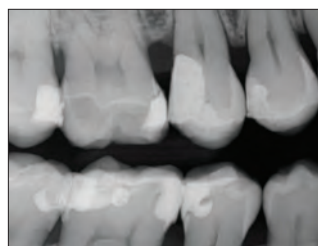
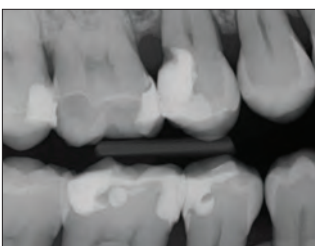

Dento-Infusor™ Tips



Utilizar la punta adecuada es esencial para conseguir una hemostasis profunda y fiable y controlar el fluido sulcular.

Los agentes hemostáticos son tan buenos como su método de aplicación, y las puntas Dento-Infusor Tip infunden agentes hemostáticos en los capilares sangrantes. El extremo con cepillo acolchado permite frotar el agente hemostático en el interior de los capilares y elimina los coágulos. El resultado es una preparación limpia y seca lista para la toma de impresiones.

Cortesía de la Dra. Jaleena Fischer-Jessop



Debe controlarse el sangrado antes de iniciar cualquier procedimiento de adhesión directa.



Hemostasis profunda conseguida, la preparación está lista para la restauración.

Como norma general, el Metal Dento-Infusor es la punta idónea para usar con los agentes hemostáticos ViscoStat™, ViscoStat™ Clear, Astringedent™ y Astringedent™ X. Puede utilizarse con suficiente presión para infundir el agente hemostático en los capilares. Si solo es necesario controlar el fluido sulcular, el extremo más blando de la punta de plástico Blue Mini™ Dento-Infusor™ Tip puede ser más suave con el epitelio recién curado en el momento de adherir las restauraciones subgingivales definitivas.

Ambos infusores permiten que los agentes hemostáticos penetren en el tejido de una forma dirigida y con la cantidad justa, lo cual no es posible con otros medios, como algodones, microcepillos o cepillos especiales.



La punta infunde el agente hemostático de sulfato de hierro en los capilares, formando un «tapón» en forma de tapón de corcho que limpia los coágulos.



El extremo blando acolchado con pincel ensanchado en la punta Metal Dento-Infusor™ Tip permite que el hemostático cierre de forma temporal los extremos capilares, haciendo que el colágeno que hay en ellos se hinche.

Puntas Dento-Infusor Tips, vea la página 135.

* Consulte las indicaciones completas en las instrucciones de uso.



ViscoStat™

HEMOSTÁTICO DE COAGULACIÓN VISCOSO
20 % DE SULFATO FÉRRICO

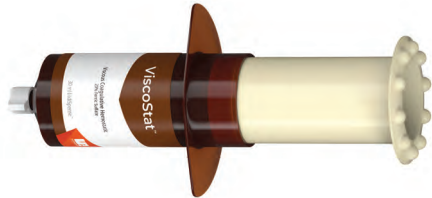

Metal Dento-Infusor™ Tip con
función Comfort Hub™



- Permite una hemostasis profunda
- Detiene la hemorragia moderada
- Ahorra tiempo de consulta
- No impide la curación del tejido blando o duro
- Elimina la contaminación sulcular de fluidos para una adhesión óptima
- Reduce las costosas repeticiones de impresiones

El hemostático ViscoStat es un agente hemostático con un 20 % de sulfato férrico con agentes de unión inertes en una solución viscosa y acuosa. Contiene sílice ahumado para limitar la actividad ácida, haciendo que sea suave con los tejidos duros y blandos.

La solución hemostática ViscoStat es adecuada para detener el sangrado capilar de superficie durante diversas intervenciones quirúrgicas dentales y orales. Dichas intervenciones incluyen prostodoncia fija, tratamiento restaurativo-operativo, tratamiento periodontal, etc. El hemostático ViscoStat también está recomendado para retroobturaciones, impactaciones de los caninos, gingivectomías y como «fijador» para pulpotomías.

Consejo: Evite las fugas ocasionadas por la contaminación del fluido sulcular durante los procedimientos de adhesión directa. Embeba un hilo tejido Ultrapak™ en solución hemostática y aísle los tejidos. Siga con un spray firme de aire/agua.

Nota: No use preparaciones de epinefrina con productos de sulfato férrico (ViscoStat, Astringedent, Astringedent X), ya que se producirá un precipitado azul/negro.

1. realityesthetics.com.



647 – ViscoStat Dento-Infusor IndiSpense™ Syringe Kit

1 jeringa IndiSpense de 30 ml (36,39 g)
20 puntas Metal Dento-Infusor Tips con Comfort Hub™
20 jeringas vacías de 1,2 ml

€ 97,10



645 – ViscoStat IndiSpense™ Syringe 1 ud.

Jeringa de 30 ml (36,69 g)

€ 68,40

ULTRADENT NEWSLETTER

Suscríbase al boletín electrónico gratuito de Ultradent para recibir noticias sobre productos, eventos y más.



¡Escanee el código QR para suscribirse hoy mismo!



ViscoStat™ Clear

GEL HEMOSTÁTICO VISCOZO
25 % DE CLORURO DE ALUMINIO



Metal Dento-Infusor™ Tip con función Comfort Hub™

- No decolora la encía
- Detiene la hemorragia leve
- Fácil de aclarar
- Gel viscoso
- No interfiere con la adhesión²

El hemostático ViscoStat Clear es un gel con un 25 % de cloruro de aluminio en una solución viscosa y acuosa. Su fórmula de sílice suave con los tejidos elimina temporalmente las hemorragias leves. No se forman coágulos, y el residuo hemostático no se adhiere a la preparación, lo cual resulta esencial en la "zona estética". El hemostático ViscoStat Clear no mancha los tejidos blandos ni duros.

El hemostático ViscoStat Clear está previsto para la retracción del surco antes de la toma de impresión y para controlar las hemorragias y los fluidos gingivales en la odontología de restauración y operación. Está diseñado para su uso con hilo de retracción Ultrapak y la punta Dento-Infusor Tip. El gel facilita la inserción del hilo en el surco.

6409 – ViscoStat Clear Dento-Infusor Syringe Kit

4 jeringas de 1,2 ml (1,42 g)
20 puntas Metal Dento-Infusor Tips con Comfort Hub™

€ 37,00



6407 – ViscoStat Clear Dento-Infusor

IndiSpense™ Syringe Kit

1 jeringa IndiSpense de 30 ml (38,52 g)
20 puntas Metal Dento-Infusor Tips con Comfort Hub™
20 jeringas vacías de 1,2 ml

€ 100,70



6408 – ViscoStat Clear IndiSpense™ Syringe 1 ud.

Jeringa de 30 ml (38,52 g)

€ 71,00

1. realityesthetics.com. 2. Datos disponibles.

PROCEDIMIENTO*



1. Preparación subgingival y hemorragia del surco.



2. Frote el hemostático firmemente contra los tejidos sangrantes con la punta Dento-Infusor Tip. El gel transparente permite una fácil visibilidad y se aclara rápidamente.



3. Ponga el hilo Ultrapak™ empapado en el surco. Déjelo durante 5 minutos.



4. Extraiga el hilo. Limpie con ácido fosfórico al 35 %. Siga con un spray firme de aire/agua. Seque con aire. Facilita el control en la zona estética sin manchas gingivales.



5. Restauración acabada dos semanas después de la intervención.



* Consulte las indicaciones completas en las instrucciones de uso.



Astringedent™

HEMOSTÁTICO DE COAGULACIÓN
SOLUCIÓN DE SULFATO FÉRRICO AL 15,5 %

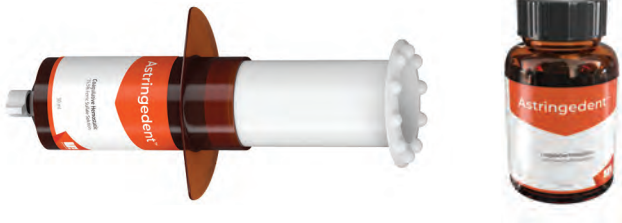

- El «clásico» agente hemostático para una hemostasis profunda
- Detiene la hemorragia en segundos
- Elimina la contaminación sulcular de fluidos para una adhesión óptima
- Reduce las costosas repeticiones de impresiones

El hemostático Astringedent es una solución acuosa hemostática de sulfato férrico al 15,5 % con un pH de ~1,0.

La solución hemostática Astringedent es adecuada para detener el sangrado durante diversas intervenciones quirúrgicas dentales y orales. El hemostático Astringedent puede utilizarse para evitar las fugas ocasionadas por la contaminación del fluido sulcular durante los procedimientos de adhesión directa.

Producto denominado «CAN'T LIVE WITHOUT» (imprescindible) por un destacado instituto de investigación independiente.²

Nota: Los agentes hemostáticos ViscoStat™ y Astringedent deben utilizarse con una punta Metal Dento-Infusor™ Tip. La punta de plástico Blue Mini™ Dento-Infusor Tip debe usarse cuando trate con el epitelio recién curado, ya que el extremo más blando de la punta es ligeramente menos molesto.



111 – Frasco Astringedent 1 ud.
686 – Astringedent IndiSpense™ Syringe 1 ud.
30 ml (34,41 g)

€ 68,40

Astringedent™ X

HEMOSTÁTICO DE COAGULACIÓN
SOLUCIÓN DE SULFATO FÉRRICO AL 12,7 %

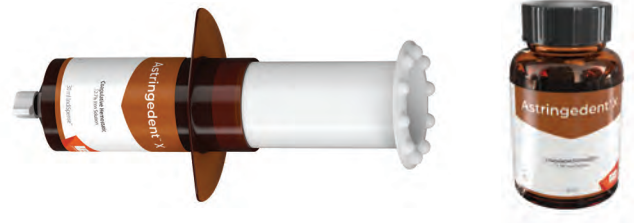

- Hemostático de referencia del odontólogo para cualquier situación
- El hemostático más rápido y potente de Ultradent¹
- Detiene la hemorragia grave

El hemostático Astringedent X es una solución acuosa de sulfato férrico al 12,7 % de acción rápida que detiene la hemorragia en segundos.^{2,3} Contiene equivalentes de sulfato férrico y subsulfato férrico. **Nota:** El hemostático Astringedent X diluido no es igual que ViscoStat o Astringedent.

Hemostático fuerte y potente. Recomendado para situaciones complicadas en las que se necesite una hemostasis de calidad, por ejemplo, casos de sangrado problemáticos y de difícil detención.

Cortesía del Dr. Bruce LeBlanc

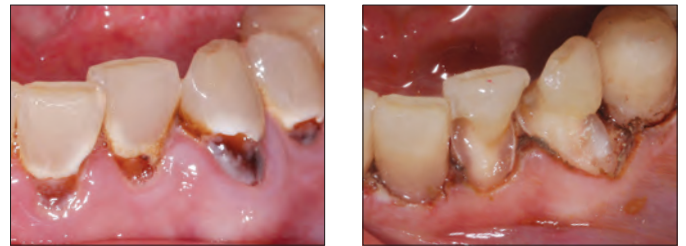

El hemostático Astringedent X con la punta Metal Dento-Infusor Tip facilita la hemostasis profunda, incluso en los casos más difíciles.

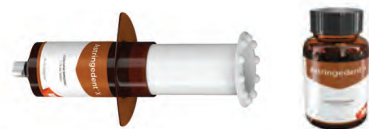

112 – Frasco Astringedent X 1 ud.
690 – Astringedent X IndiSpense™ Syringe 1 ud.
30 ml (40,71 g)

112 | € 68,40

690 | € 66,40

1. realityesthetics.com. 2. "Can't Live Without" Clinical Research Associates Newsletter, Volume 21, Issue 7, July 1997.

1. Datos disponibles. 2. Bandi M, Mallineni SK, Nuvwula S. Clinical applications of ferric sulfate in dentistry: A narrative review. *J Cons Dent.* 2017 Jul-Aug;20(4):278-281. DOI: 10.4103/jcd.jcd_259_16. 3. Spera S. Keeping blood under control in restorative procedures. *Dent Prod Rep.* 2023;57(10):32-33.



Ultrapak™ HILO TEJIDO



Mejor material
de retracción gingival



¡EL ÚNICO RAYADO!™

De fácil empaqueo, excelente absorción y excepcional retención. El propio diseño del tejido del hilo Ultrapak ha sido la elección de preferencia durante años.

Producto denominado «CAN'T LIVE WITHOUT» (imprescindible) por un destacado instituto de investigación independiente.²

COMPARACIÓN DE ABSORCIÓN CON LA COMPETENCIA DEL HILO ULTRAPAK Capacidad de absorción del hilo tejido Ultrapak™ frente a sus competidores más destacados.*

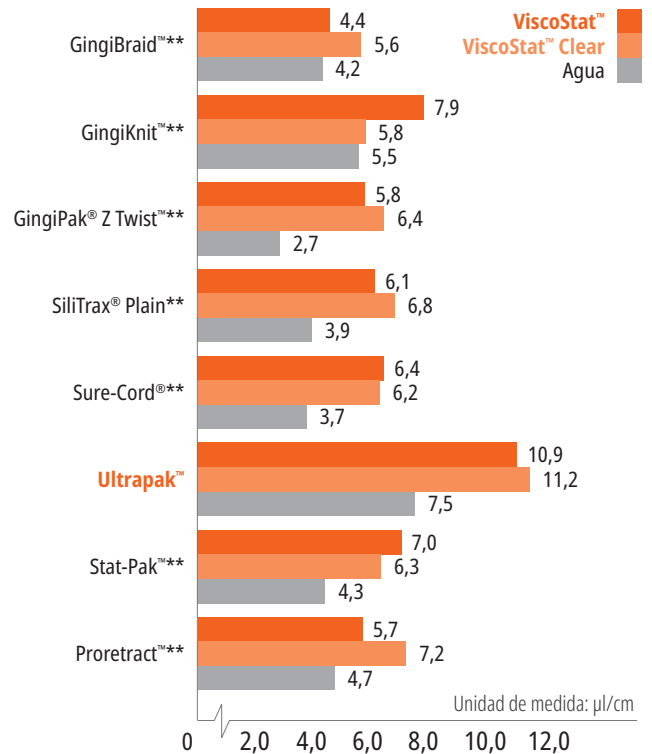

* Datos disponibles. ** Marca registrada de una empresa distinta de Ultradent. 1. realityesthetics.com. 2. "Can't Live Without" Clinical Research Associates Newsletter, Volume 21, Issue 7, July 1997.

- El hilo tejido original
- Óptimo desplazamiento de los tejidos y márgenes detallados para unas impresiones de calidad
- Facilita el empaqueo y permanece en su posición mejor que el hilo retorcido o trenzado
- Se comprime durante el empaqueo y se expande para una retracción óptima

El hilo Ultrapak está hecho 100 % de algodón tejido en miles de diminutos lazos para formar largas cadenas entrelazadas. Una vez lograda la hemostasis, este exclusivo diseño tejido ejerce una suave presión constante hacia fuera tras la colocación mientras los lazos tejidos intentan abrirse. El desplazamiento óptimo de los tejidos se produce en 5 minutos.

El hilo Ultrapak se puede utilizar para aplicar soluciones de sulfato férrico de forma subgingival para el control del fluido sulcular. El hilo Ultrapak está diseñado para mejorar las técnicas de manejo de tejidos que utilizan los hemostáticos ViscoStat™ o Astringent™. Las técnicas convencionales con aluminio, cloruro de aluminio, etc. también se mejoran cuando se utilizan hilos tejidos planos Ultrapak, que llevan cantidades significativamente mayores de solución hemostática que los hilos convencionales.



TÉCNICA DE EMPAQUE PREVIO A LA PREPARACIÓN

Para garantizar la retención del hilo durante la preparación, use un hilo suficientemente grande para comprimir con firmeza en el surco.

PREEMPAQUE



1. Coloque el hilo tejido Ultrapak™ empacado en solución hemostática usando hilo de un tamaño ligeramente grande para garantizar la retención del mismo. El fino Ultrapak™ Packer desliza rápidamente el hilo hasta su posición. El exclusivo diseño del cordón tejido (lazos entrelazados) facilita el empacado y lo bloquea en su sitio.

PREPARACIÓN



2. Extienda el margen subgingivalmente realizando un corte parcial en el hilo tejido, que no se debe enredar en la fresa de diamante. Extraiga el remanente del hilo con un explorador u otro instrumento. El sangrado, si se produce, es mínimo. Se conserva una pequeña porción de diente sin cortar sobre el atache gingival para registrarla en la impresión. Si es necesaria más retracción, reempaque con un hilo del tamaño adecuado. Enjuague, seque con aire y tome la impresión.

PARA IMPRESIONES DIGITALES – HEMOSTASIS TOTAL

HEMOSTASIS



1. La hemostasis total es esencial, en especial cuando se toman impresiones digitales, para que el ajuste marginal de cualquier restauración sea muy preciso.

DESPEJE DE LA ZONA



2. Tras la hemostasis y la retracción del tejido, la preparación está lista para la impresión digital.

TÉCNICA DE DOBLE HILO

Las complicaciones más frecuentes para tomar impresiones de calidad son la retracción adecuada de los tejidos y un control suficiente de la humedad. Pruebe la técnica de doble hilo de retracción en combinación con agentes hemostáticos eficaces para aliviar ambos.

PRIMER HILO



1. Una vez conseguida la hemostasis, coloque cuidadosamente un único hilo, como el hilo tejido Ultrapak™ n.º 0, 00 o 000, en el fondo del surco. Use Fischer's Ultrapak Packers para colocar los hilos de forma adecuada y eficaz.

SEGUNDO HILO



2. Coloque un segundo hilo más grueso embebido en un agente hemostático para extender el tejido de forma lateral.

ACLARADO/SECADO



3. Aclare bien la zona, seque ligeramente y tome la impresión.

HILO TRENZADO



ULTRAPAK

El hilo Ultrapak tejido está hecho de miles de diminutos lazos entrelazados, de forma que se contrae y se expande con más facilidad que otros hilos. Las fibras de 100 % algodón son muy absorbentes¹ de los agentes hemostáticos y los fluidos sulculares.



El hilo Ultrapak se comprime durante el empacado y se expande para un desplazamiento óptimo de los tejidos.



El hilo Ultrapak, saturado con solución hemostática, controla la hemorragia y el fluido sulcular para las preparaciones cerca de la zona gingival y subgingival.



El diseño de Ultrapak CleanCut incluye una cuchilla en la tapa para un corte eficaz. Un orificio dispensador especial evita que el hilo se caiga en la botella.

1. Datos disponibles.

Cada bote contiene
244 cm de hilo.

MANEJO DE TEJIDOS



GRÁFICA COMPARATIVA DEL HILO



9330 – Ultrapak Kit

1 hilo de cada: n.º 00, 0, 1 y 2
1 organizador Ultrapak

| € 77,00



N.º 000 – 0,889 mm

- Hilo inferior en la técnica de «doble hilo»
- Dientes anteriores



9331 – Ultrapak Cord n.º 000 1 ud.



| € 23,30

N.º 00 – 1,041 mm

- Preparación y cementación de carillas
- Procedimiento de restauración con tejidos finos y delicados

9332 – Ultrapak Cord n.º 00 1 ud.



| € 20,50



N.º 0 – 1,143 mm

- Anteriores inferiores
- Para cementar cerca de carillas gingivales y subgingivales
- Restauraciones de clase III, IV y V
- Hilo superior para usar con la técnica de «doble hilo»



9333 – Ultrapak Cord n.º 0 1 ud.



| € 19,10

N.º 1 – 1,245 mm

- Los tamaños n.º 1 y n.º 2 no impregnados son especialmente eficaces para el control y el desplazamiento de tejidos cuando se embeben en una solución hemostática coagulante antes o después de la preparación de coronas
- Hilo protector previo a la preparación en los dientes anteriores

9334 – Ultrapak Cord n.º 1 1 ud.



| € 19,10



N.º 2 – 1,422 mm

- Hilo superior para la técnica de «doble hilo»
- Hilo protector previo a la preparación

9335 – Ultrapak Cord n.º 2 1 ud.



| € 19,10



N.º 3 – 1,6 mm

- Zonas con tejidos gingivales bastante gruesos donde se necesita mucha fuerza
- Hilo superior para usar con la técnica de «doble hilo»

9336 – Ultrapak Cord n.º 3 1 ud.



| € 19,10



Nota: No use preparaciones de epinefrina con soluciones de sulfato férrico, incluidos los hemostáticos ViscoStat, Astringent y Astringent X, ya que se producirá un precipitado azul/negro.



Fischer's Ultrapak™ Packers

INSTRUMENTOS DE EMPACADO FINOS Y DENTADOS

Estos empacadores especialmente diseñados facilitan el empacado del hilo tejido Ultrapak™. Sus finos bordes y el fino dentado presionan el hilo, evitando que se deslice y reduciendo el riesgo de cortar el atache gingival.

45° CON RESPECTO AL MANGO: nuestros empacadores más populares, con cabezales a 45° con respecto al mango y tres lados de empacado. El empacado circular de la preparación puede completarse sin necesidad de dar la vuelta al instrumento de extremo a extremo. Use el pequeño empacador en los dientes anteriores inferiores y en los incisivos laterales superiores.

90° Y EN PARALELO AL MANGO: el mismo tamaño que el empacador del mango de 45°, excepto que uno de los cabezales está alineado con el mango y el otro está en ángulo recto con respecto al mango.

- 171 – Empacador pequeño –
45° con respecto al mango 1 ud.
- 170 – Empacador regular –
45° con respecto al mango 1 ud.
- 174 – Empacador pequeño –
90° con respecto al mango 1 ud.
- 172 – Empacador regular –
90° con respecto al mango 1 ud.

| € 48,30



ADHESIÓN Y GRABADO

Sistema Self-Etch (sin aclarado)
Sistema Total-Etch (grabado y aclarado)
Gel de ácido fosfórico
Imprimador autograbante
Material adhesivo
Adhesivo fotopolimerizable
Grabado de porcelana
Gel de ácido fluorhídrico
Solución de silano
Revestimiento de hidróxido de calcio



KATHRYN BAILEY – Pando Aspen Grove



Ácido grabador líder durante más de 35 años

Ultra-Etch™

GRABE Y ACLARE EL GRABANTE



Blue Micro™ Tip



- Autolimitante² en la dentina
- Penetra en las fisuras más pequeñas, pero no se derrama en una superficie vertical³
- Colocación precisa
- Grabe y aclare
- Fácil aclarado sin residuos

El agente grabante Ultra-Etch es una solución de ácido fosfórico al 35 %. Su viscosidad ideal facilita la precisión de la colocación y mejora el control. Ultra-Etch autolimita su profundidad de grabado (profundidad media de 1,9 µm con grabado de 15 segundos),² creando un patrón de grabado en el que pueden penetrar los adhesivos para una mayor fuerza de adhesión. Los estudios realizados demuestran que la exclusiva composición química autolimitante del agente grabante Ultra-Etch en la dentina crea una superficie óptima para recibir la resina.⁴ Aunque el agente grabante Ultra-Etch es viscoso, puede penetrar en las fisuras oclusales más pequeñas o en las superficies verticales debido a sus propiedades físicas y químicas, que fomentan la acción capilar. Su viscosidad ideal mantiene un grosor de capa suficiente para evitar el secado prematuro.

El agente grabante Ultra-Etch está indicado para crear superficies de adhesión óptimas en la dentina y el esmalte. El agente grabante Ultra-Etch se puede usar durante 5 segundos para eliminar las sales formadas por el grabado de porcelana.

Nota: No use agentes grabantes fosfóricos sobre los metales o el circonio, ya que se reducirá la fuerza de adhesión.

Confesía de la Dra. Jaleena Fischer-Jessop

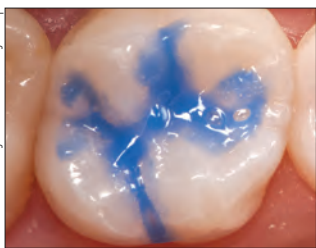

La experiencia clínica y las evaluaciones SEM muestran que 15 segundos de grabado en la dentina y el corte de esmalte acondicionan de forma óptima ambos sustratos.⁴

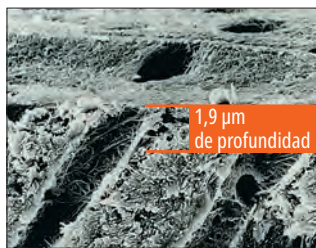

El ácido fosfórico grabante Ultra-Etch ha demostrado ser único en su capacidad de autolimitarse a su profundidad de grabado.² Los ácidos con mayor profundidad de grabado que Ultra-Etch van más allá del nivel óptimo y aumentan el potencial de impregnación de resina incompleta.⁴



163 – Ultra-Etch Kit
4 jeringas de 1,2 ml (1,58 g)
20 puntas Blue Micro Tips

€ 54,60

167 – Ultra-Etch Econo Kit
20 jeringas de 1,2 ml (1,58 g)
40 puntas Blue Micro Tips

€ 138,40



IndiSpense™ Syringe Kit
1 jeringa IndiSpense de 30 ml (39,60 g)
20 jeringas vacías de 1,2 ml
20 puntas Blue Micro Tips

€ 117,20



164 – Jeringa Ultra-Etch 4 uds.
168 – Jeringa Ultra-Etch 20 uds.
1407 – Jeringa Ultra-Etch 50 uds.
Jeringas de 1,2 ml (1,58 g)

4 uds. € 46,50

20 uds. € 114,90

50 uds. € 287,40



685 – Jeringa Ultra-Etch IndiSpense 1 ud.
Jeringa de 30 ml (39,60 g)

€ 91,50



129 – Jeringa vacía Ultra-Etch 20 uds.
Jeringas vacías de 1,2 ml

€ 15,10

1. realityesthetics.com. 2. Perdigão J, Lopes M. The effect of etching time on dentin demineralization. *Quintessence Int.* 2001;32(1). 3. Datos disponibles. 4. Perdigão J, Lambrechts P, Van Meerbeek B, Vanherle G. A field emission SEM study of dentin etched with different phosphoric acid compositions and/or concentrations. *Katholieke Universiteit Leuven; Leuven, Belgium; 1994.* Datos disponibles. 5. "Can't Live Without" Clinical Research Associates Newsletter, Volume 21, Issue 7, July 1997.



Peak™ SE Primer

IMPRIMADOR AUTOGRABANTE SIN ACLARADO



Black Mini™ Brush Tip

- Cuando se utiliza con el adhesivo Peak Universal Bond, brinda fuerzas de adhesión con la máxima calificación de un instituto independiente de pruebas de productos y formación dental sin ánimo de lucro²
- Fórmula fresca y estable
- Sencilla técnica monocapa
- Aplicación precisa y cómoda
- Sin aclarado

Peak SE Primer es un imprimador autograbante mezclado y aplicado en la exclusiva jeringa JetMix™. La tecnología JetMix separa cantidades precisas de ácido fuerte (pH 1,2) y resina de imprimación optimizada para evitar la descomposición hidrolítica y la degradación que tienen lugar con otros químicos autograbantes. Los componentes se mantienen separados hasta que el dentista los activa. Su fórmula mixta es estable y se puede usar durante 120 días. Peak SE Primer se utiliza antes del adhesivo Peak Universal Bond para alcanzar fuerzas de adhesión insuperables.

Ideal para todos los procedimientos de adhesión accesibles a la luz, el sistema adhesivo Peak Self-Etch también se puede utilizar para el sellado inmediato de la dentina antes de la toma de impresiones y la temporización.

PARA ADHESIÓN INDIRECTA**

Cortesía del Dr. Rich Tuttle



1. Cepille Peak SE Primer en la preparación durante 20 segundos.



2. Diluya/seque durante tres segundos.



3. Aplique una capa generosa del adhesivo Peak Universal Bond y frote durante 10 segundos.

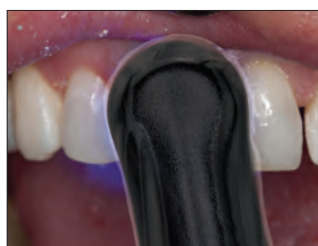

4. Diluya/seque durante 10 segundos y fotopolimerice durante 10 segundos con la lámpara de polimerización VALO™ en el modo estándar.

¡La mayor fuerza de adhesión a la dentina y el esmalte!³

COMPARACIÓN DE 3 SISTEMAS ADHESIVOS AUTOGRABANTES, FACULTAD DE ODONTOLOGÍA DE LA UNIVERSIDAD DE IOWA⁴

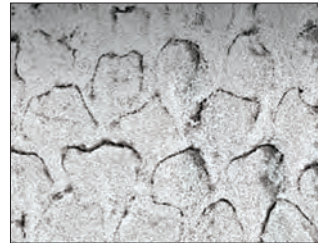

SEM de esmalte cortado tratado con Peak SE Primer. Observe el aspecto de **cerradura de las varillas de esmalte grabadas**.



SEM de esmalte cortado tratado con Clearfil® SE Bond.

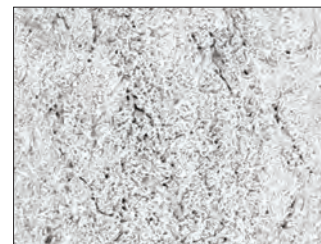

SEM de esmalte cortado tratado con Adper®* Prompt L-Pop.

REFRIGERE



5135 – Repuesto de Peak SE Primer 4 uds.
Jeringas de 1,0 ml (1,19 g)

€ 90,30

REFRIGERE



4541 – Peak Universal Bond Self-Etch Bottle Kit

1 botella de Peak Universal Bond de 4 ml (4,5 g)
4 jeringas Peak SE Primer de 1,0 ml (1,19 g)
40 puntas Black Mini Brush Tips
50 pocillos de mezcla
50 cepillos Micro Applicator

€ 252,20

* Marca registrada de una empresa distinta de Ultradent. ** Consulte las indicaciones completas en las instrucciones de uso. 1. realityratings.com 2. Clinicians Report, Volume 5, Issue 8, August 2012. 3. Datos disponibles. 4. Vargas M. Ultramorphological evaluation of the resin-dentin-enamel interface produced by three proprietary self-etching adhesive systems. 2007. Datos disponibles.



Peak™ Universal Bond ADHESIVO FOTOPOLIMERIZABLE



Inspiral™ Brush Tip

- Con la mezcla de monómero de fosfato Dyme Tech™ de Ultradent para una mayor fuerza y mejor versatilidad
- Contiene clorhexidina (0,2 %) para garantizar la fuerza de adhesión a largo plazo^{2,3}
- Se adhiere a todos los sustratos dentales
- Ideal para la adhesión indirecta y directa, así como para los procedimientos con pernos y muñones
- Adecuado para las técnicas de autograbado y grabado total
- Disponible en jeringa o frasco

La fórmula versátil del adhesivo Peak Universal Bond es ideal para la adhesión indirecta y directa, así como para los procedimientos con pernos y muñones. Con una carga de relleno del 7,5 % y una mezcla de monómeros de fosfato sintetizados de forma personalizada, su viscosidad se ha optimizado para lograr un espesor de película mínimo y una fuerza superior. Contiene un vehículo solvente de alcohol etílico y es capaz de polimerizar con cualquier lámpara de fotopolimerización, incluidas las lámparas LED.

COMPARACIÓN DE LA FUERZA DE ADHESIÓN⁴

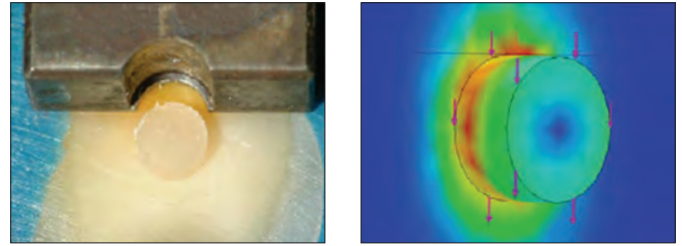
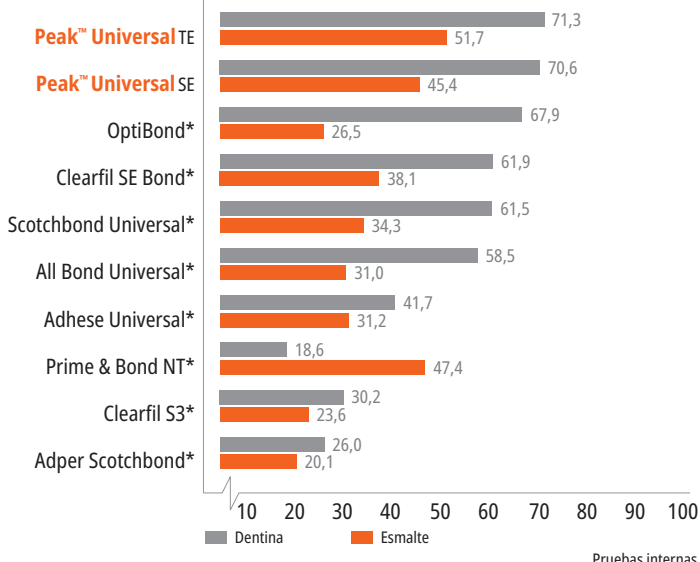

El método de prueba de fuerza de adhesión de Ultradent se ha adoptado como nueva normativa ISO. Ahora muchos centros de investigación utilizan este método para calcular la fuerza exacta de adhesión.



4551 – Peak Universal Bond Total-Etch Syringe Kit

- 1 jeringa Peak Universal Bond de 1,2 ml (1,35 g)
- 1 jeringa Ultra-Etch de 1,2 ml (1,58 g)
- 20 puntas Blue Micro Tips
- 20 puntas Inspirial Brush Tips

€ 97,20



4542 – Peak Universal Bond Total-Etch Bottle Kit

- 1 botella de Peak Universal Bond de 4 ml (4,5 g)
- 4 jeringas Ultra-Etch de 1,2 ml (1,58 g)
- 40 puntas Blue Micro Tips
- 50 pocillos de mezcla
- 50 cepillos Micro Applicator

€ 191,50



4553 – Repuesto de jeringa Peak Universal Bond 4 uds.

4552 – Repuesto Econo de jeringa Peak Universal Bond 20 uds.

Jeringas de 1,2 ml (1,35 g)

4 uds. € 109,40 20 uds. € 440,40

4543 – Botella de Peak Universal Bond 1 ud.

Botella de 4 ml (4,5 g)

€ 80,80



4545 – Pocillos de mezcla 100 uds.

€ 111,50



* Marca registrada de una empresa distinta de Ultradent. 1. realityratings.com 2. Breschi L, Maravic T, Comba A, et al. Chlorhexidine preserves the hybrid layer in vitro after 10-years aging. *Dent Mater.* 2020;36(5):672-680. doi:10.1016/j.dental.2020.03.009. 3. Yaghoor RB, Jamal H, Abed H, et al. Incorporation of MMP inhibitors into dental adhesive systems and bond strength of coronal composite restorations: A systematic review and meta-analysis of in vitro studies. *Jpn Dent Sci Rev.* 2022;58:298-315. doi:10.1016/j.jdsr.2022.09.004. 4. Datos disponibles.

PQ1™

ADHESIVO MONOCOMPONENTE DE RESINA



Inspiral™ Brush Tip

- Altas fuerzas de adhesión² a la dentina que crean una fijación duradera
- Ideal para los procedimientos de adhesión directa
- Alto relleno para colocación cómoda y facilidad de uso
- Fragua con todo tipo de lámparas de polimerización dental

PQ1 es una resina de adhesión fotopolimerizable, monocomponente y suministrada en jeringa que emplea alcohol etílico como disolvente. Tiene un 40 % de carga y es radiopaco.

La formulación química exclusiva y patentada de la resina PQ1 se adhiere a la dentina/el esmalte, el metal colado, la porcelana, el circonio, la amalgama y el composite. La resina PQ1 también resulta eficaz en los procedimientos indirectos en los que se puede fotopolimerizar.

Cortesía del Prof. Marcos Vargas

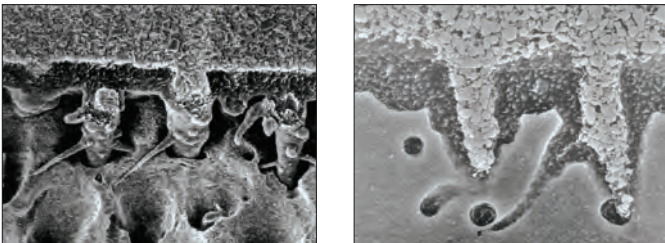

Nota: Excepcional penetración del relleno para una adhesión ultrafuerte.

REFRIGERE



641 – Repuesto de jeringa PQ1 4 uds.

1806 – Repuesto Econo de jeringa PQ1 20 uds.

Jeringas de 1,2 ml (1,67 g)

4 uds. | € 116,80

20 uds. | € 408,40

1. realityesthetics.com. 2. Comparación de la resistencia de adhesión al cizallamiento de PQ1 inmediato a la dentina. 2001. Datos disponibles.

VALO™ X

LA LÁMPARA DE
POLIMERIZACIÓN REINVENTADA



ESCANEE EL CÓDIGO QR SI QUIERE MÁS
INFORMACIÓN O VISITE ULTRADENT.ES



GUÍA TÉCNICA DEL IMPRIMADOR DE CIRCONIO/METAL



1. Limpie, aclare y seque la preparación. Compruebe el ajuste de la prótesis de circonio o metal.

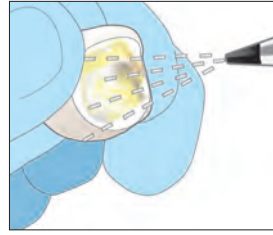

2. Deje la superficie interna abrasiva con 50 μ AlO₂ a 50–80 psi. Consiga una superficie mate uniforme. Limpie con aire y aparte.

NOTA: La contaminación de la superficie interna de la prótesis reducirá la fuerza de adhesión. Mantenga el área limpia y sin grabado de ácido fosfórico y saliva.

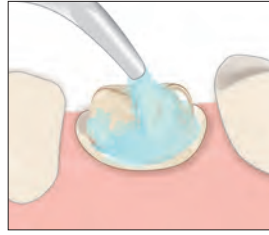

3. Limpie la superficie del diente aplicando un abrasivo sin aceite ni flúor.

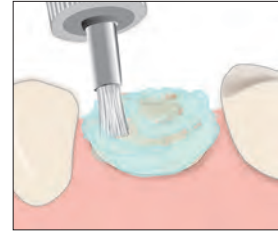

4. Frote el abrasivo con un cepillo intercoronal para limpiar y eliminar cualquier cemento residual. Aclare y seque al aire.

ELIJA

TÉCNICA TOTAL-ETCH

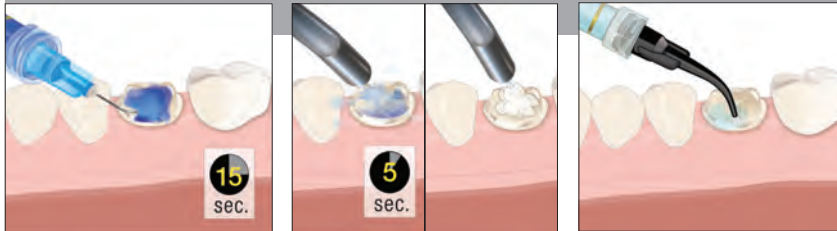

5. Aplique el agente grabante Ultra-Etch™ durante 15 segundos. Aclare durante 5 segundos seque suavemente y deje ligeramente húmedo.

Recomendado: Aplique solución antibacteriana a la preparación y aspire el exceso.



TÉCNICA SELF-ETCH



5a. Aplique el imprimador Peak™ SE Primer con la punta Black Mini™ Brush Tip durante 20 segundos.

Recomendado: Aplique solución antibacteriana a la preparación y aspire el exceso.

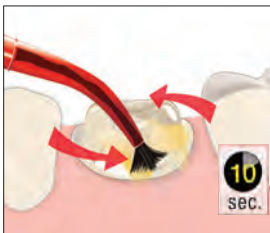

6. Aplique una capa generosa del adhesivo Peak™ Universal Bond con movimientos de cepillado durante 10 segundos.



7. Diluya enérgicamente con aire y vacío.

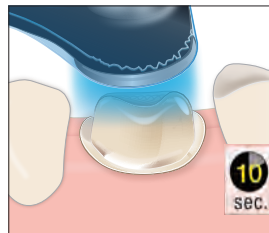

8. Fotopolimerice adhesivo Peak Universal Bond con la lámpara de polimerización VALO™ durante 10 segundos en el modo de potencia estándar.



9. Aplique el imprimador de circonio/metal a la prótesis abrasionada con aire durante 3 segundos y diluya/seque con aire a la máxima presión. **NOTA:** No use un imprimador de circonio si va a fijar con un ionómero de vidrio o un ionómero de vidrio modificado con resina.

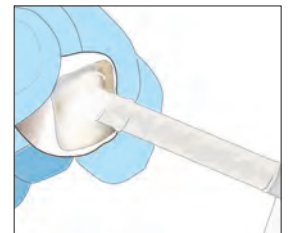

10. Aplique una fina capa de un cemento a base de resina (resina PermaFlo™ DC) a la prótesis y colóquela bien en su sitio. Polimerice siguiendo las instrucciones. Retire el exceso de cemento.



RESTORATIVE SOLUTION

Su sistema completo para RESTAURACIONES DE CALIDAD

La solución restauradora de Ultradent reúne varios de nuestros mejores productos para ayudarle a crear restauraciones estéticas y duraderas.



ULTRADENT.EU/RESTORATIVE





Ultradent™ Porcelain Etch y Silane

90 segundos de grabado – 60 segundos de Silane



Inspiral™ Brush Tip



Black Mini™ Brush Tip

- Porcelain Etch es fácil de controlar y aplicar
- Consigue las mejores fuerzas de adhesión de porcelana a resina²
- Silane es monocomponente
- Se puede utilizar en restauraciones de feldespato y disilicato de litio (IPS e.max®*)

Ultradent Porcelain Etch es un ácido fluorhídrico viscoso concentrado al 9 %. Silane es una solución monocomponente.

Porcelain Etch está diseñado para el grabado de porcelana intraoral o extraoral. Utilícelo cuando sea necesario grabar restauraciones indirectas en la clínica, tales como carillas, inlays, etc. Después de grabar la porcelana, limpie los restos con grabante Ultra-Etch™ durante 5 segundos y aclare abundantemente; a continuación, aplique Silane. Los estudios han demostrado que Silane, utilizado con Porcelain Etch y una resina de adhesión de calidad, logra la mayor fuerza de adhesión a la porcelana en comparación con otros productos de adhesión de porcelana.²

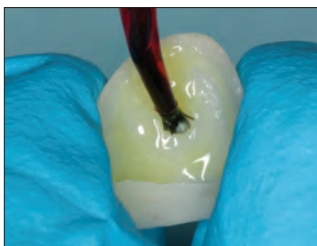

1. Grabe la superficie de adhesión cerámica con Porcelain Etch durante 90 segundos, aclare y seque.



2. Aplique el agente de grabado Ultra-Etch™ durante cinco segundos para eliminar las sales de porcelana y los restos formados por el grabado con ácido fluorhídrico.



3. Aplique una capa abundante de Silane a la superficie interior de la prótesis durante 60 segundos, seque y deje aparte. No aclare. La prótesis ya está lista para la fijación/cementación.

Cortesía del Dr. Cornelis Pameijer

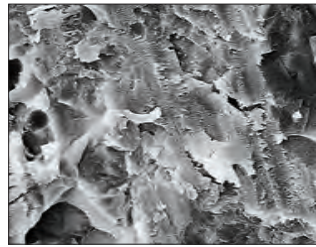

1. Superficie de porcelana cortada con diamante.

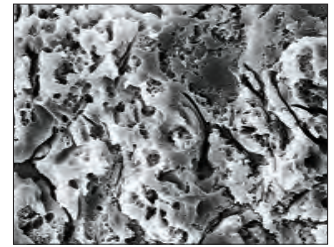

2. La misma porcelana tras 90 segundos de grabado con Ultradent Porcelain Etch.

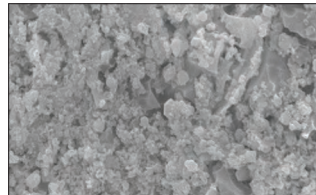

Sales de silicio residuales sobre la porcelana, grabado de pernos con ácido fluorhídrico durante 90 segundos con Ultradent Porcelain Etch.

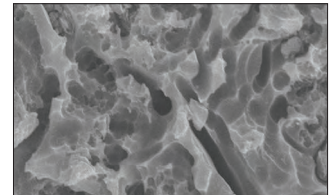

Utilice el grabante Ultra-Etch durante 5 segundos y aclare para limpiar los restos hasta conseguir una superficie limpia para la adhesión.

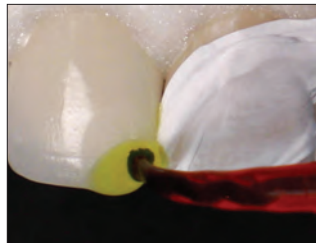

1. Porcelain Etch se aplica con la punta Inspiral Brush Tip sobre la porcelana preparada.



2. Tras retirar las sales de porcelana con Ultra-Etch, se aplica Silane y se seca, a continuación, se emplea el adhesivo Peak™ Universal Bond.



405 – Porcelain Etch Kit
 2 jeringas Porcelain Etch de 1,2 ml (1,33 g)
 2 jeringas Silane de 1,2 ml (0,96 g)
 20 puntas Black Mini Brush Tips
 20 puntas Inspiral Brush Tips

€ 112,80



406 – Jeringa Porcelain Etch 2 uds.
407 – Jeringa Porcelain Etch 4 uds.
 Jeringas de 1,2 ml (1,33 g)

2 uds. € 42,10

4 uds. € 74,90



410 – Jeringa Silane 2 uds.
 Jeringas de 1,2 ml (0,96 g)

€ 33,40

* Marca registrada de una empresa distinta de Ultradent. 1. realityesthetics.com. 2. Pameijer CH, Louw NP, Fischer D. Repairing fractured porcelain: how surface preparation affects shear force resistance. J Amer Dent Assoc. 1996;127(2):203-9.



Ultradent™ Porcelain Repair Kit

GRABADO, SILANO, RESINA DE ADHESIÓN Y COMPOSITE FLUIDO



- Incluye todos los materiales necesarios para la colocación del composite
- Consigue las mejores fuerzas de adhesión de porcelana a resina²
- Reparaciones rápidas y sencillas sin mezcla

Los procedimientos de reparación de porcelana son cada vez más habituales. En el aspecto económico, resulta ventajoso y, además, es menos invasivo reparar que reemplazar una restauración de porcelana fracturada. Ultradent Porcelain Repair Kit contiene todos los productos y las puntas necesarios para la reparación de composite a porcelana, porcelana a metal y porcelana a porcelana.

Excelente calificación de un destacado instituto de investigación independiente.³



1108 – Ultradent Porcelain Repair Syringe Kit

- 1 jeringa PermaFlo Dentin Opaquer de 1,2 ml (2,30 g)
- 1 jeringa Ultra-Etch de 1,2 ml (1,58 g)
- 1 jeringa OpalDam de 1,2 ml (1,34 g)
- 1 jeringa Peak Universal Bond de 1,2 ml (1,35 g)
- 1 jeringa Porcelain Etch de 1,2 ml (1,33 g)
- 1 jeringa Ultradent Silane de 1,2 ml (0,96 g)
- 20 puntas Black Mini Brush Tips
- 20 puntas Blue Micro Tips
- 20 puntas Micro 20 ga Tip
- 20 puntas Inspiral Brush Tips

€ 173,40

GUÍA PASO A PASO PARA LA REPARACIÓN DE PORCELANA

Nota: Esta guía rápida solo pretende ofrecer una sinopsis, no sustituye a las instrucciones suministradas con cada producto. Lea detenidamente las instrucciones y las advertencias incluidas con los productos antes de usarlos.

Coloque el dique de goma en caso necesario y/o cubra el tejido dental y gingival circundante con barrera de resina fotopolimerizada OpalDam™ utilizando una punta Black Mini™ Tip. Fotopolimerice durante 10 segundos con una lámpara de fotopolimerización VALO™ en el modo de potencia estándar.



Abrase las superficies cerámicas y metálicas que deban repararse utilizando un sistema de microabrasión con partículas de óxido de aluminio de 50 µm durante al menos 60 segundos. Como alternativa (aunque menos eficaz), puede emplearse una fresa de diamante.

Opcional: Aplique Porcelain Etch con una punta Inspiral™ Brush Tip sobre la superficie de porcelana fracturada.



Grabe la superficie durante 90 segundos, succione el gel y enjuague cuidadosamente con espray de agua.

Opcional: Deje actuar el agente grabante Ultra-Etch™ durante 5 segundos para que elimine las sales de porcelana.



Aclare y seque bien al aire la superficie fracturada.

Aplique Silane con una punta Black Mini™ Brush Tip sobre la superficie de porcelana fracturada.



Permita que se evapore durante un minuto y, a continuación, seque con un chorro suave de aire hasta que se seque por completo.

Aplique adhesivo Peak™ Universal Bond con una punta Inspiral Brush Tip sobre las superficies fracturadas. Rebaje con aire de forma suave pero minuciosa. NO frote.



Fotopolimerice adhesivo Peak Universal Bond con la lámpara de polimerización VALO durante 10 segundos.



Cubra el metal expuesto con una fina capa del composite PermaFlo™ Dentin Opaquer sirviéndose de una punta Micro 20 ga Tip y fotopolimerice con la lámpara de polimerización VALO™ durante 10 segundos en el modo de potencia estándar. Si utiliza otra lámpara de polimerización, siga las instrucciones del fabricante.



Repare la fractura con capas de composite fotopolimerizable.



Finalice y pula la zona reparada.

1. realityesthetics.com. 2. Pameijer CH, Fischer D. Repairing fractured porcelain: how surface preparation affects shear force resistance. *J Amer Dent Assoc.* 1996; 127(2):203-209. 3. Clinical Research Associates Newsletter, Volume 24, Issue 11, November 2000.



Ultra-Blend™ plus

DENTINA, BASE DE PROTECCIÓN Y FORRO CAVITARIO



Black Micro™ Tip



- Forro cavitario bioactivo¹ y material de recubrimiento pulpar
- Liberación superior de calcio²
- Fotopolimerizable
- Aplicación controlada y precisa con jeringa
- Sin necesidad de mezcla
- No se disuelve con el tiempo
- Radiopaca
- Alto relleno
- Puede usarse para cubrir el cemento reparador MTAFlow y para el taponamiento pulpar antes de la restauración

El forro cavitario Ultra-Blend plus es un material radiopaco fotoactivado con hidróxido de calcio sobre una base de dimetacrilato de uretano (UDMA). Es perfecto para taponar la pulpa y no se disuelve con el tiempo. El forro cavitario Ultra-Blend plus tiene una alta carga para una reducción mínima.

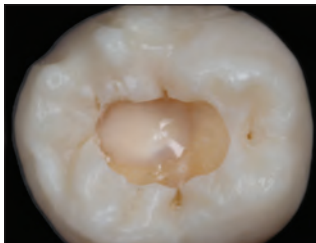

Forro cavitario Ultra-Blend plus utilizado para recubrimiento pulpar.

¹ Pameijer CH, Stanley HR. The disastrous effects of the "total etch" technique in vital pulp capping in primates. *Am J of Dent.* 1998;11:45-54. ² Datos disponibles.

MATERIAL FOTOPOLIMERIZADO PARA RECUBRIMIENTO PULPAR

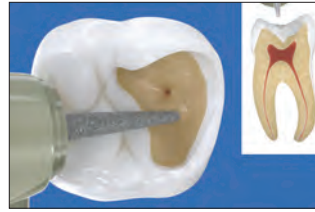

1. Pequeña exposición – Use el forro cavitario Ultra-Blend plus para una exposición cercana a la pulpa (rosa), pequeña y no hiperémica. Para una exposición más grande y/o pulpa hiperémica, deberá iniciarse un tratamiento endodóntico.

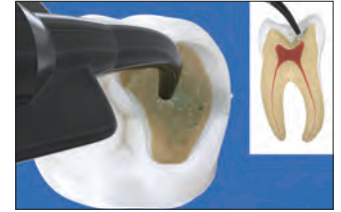

2. Solución antibacteriana – Aplique una solución antibacteriana con una punta de plástico Blue Mini™ Dento-Infusor™ Tip o Black Mini™ Brush Tip durante 60 segundos. No frote. Seque con aire.



3. Cemento MTAFlow – Opcional: Si la exposición es mayor que un pinchazo, aplique cemento MTAFlow™ sobre y ligeramente alrededor de la exposición de la pulpa. Retire el material sobrante con un algodón seco.



4. Forro cavitario Ultra-Blend plus – Aplique primero el forro cavitario Ultra-Blend plus con la punta Black Micro™ Tip sobre la dentina seca para taponar directos o indirectos de la pulpa y fotopolimerice. Minimice la cobertura de la dentina para maximizar la dentina disponible para la adhesión.

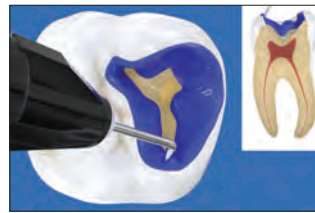

5. Agente grabante Ultra-Etch – Aplique la solución grabante con ácido fosfórico al 35 % Ultra-Etch™ durante 15 segundos. Succione, aclare y seque hasta que se quede húmedo. NOTA: Si lo desea, aplique una solución antibacteriana antes de adherir y vuelva a colocarlo durante 60 segundos. Seque hasta que la dentina esté ligeramente húmeda y continúe con el agente adhesivo.



6. Adhesivo Dentin Bonding/Peak Universal Bond – Con la punta Inspiral™ Brush Tip, aplique el adhesivo Peak™ Universal Bond, extiéndalo sobre el esmalte y frótelos en la dentina durante 10 segundos. Diluya con aire a media presión durante 10 segundos y fotopolimerice durante 10 segundos con la lámpara de polimerización VALO™ en el modo de potencia estándar. Restaura con un composite de calidad.



415 – Ultra-Blend plus Syringe Kit

- 2 jeringas Dentin de 1,2 ml (1,64 g)
- 2 jeringas Opaque White de 1,2 ml (1,64 g)
- 20 puntas Black Micro Tips
- 20 puntas Black Mini Tips

€ 105,70



- 416 – Jeringa Ultra-Blend plus Dentin 4 uds.
 - 417 – Jeringa Ultra-Blend plus Opaque White 4 uds.
- Jeringas de 1,2 ml (1,64 g)

€ 93,50

COMPOSITES

Composite universal
Composite fluido
Composite Wetting Resin

BRICE TOLBERT – Allsop Lake, Uinta's





Transcend™ COMPOSITE UNIVERSAL



- El tono Universal Body se integra muy bien con casi cualquier tono dental
- No es necesario bloqueador
- Partículas de resina propias con tecnología Match™
- El tono Universal Body sigue integrado en la dentición adyacente incluso después del blanqueamiento²
- Excelentes propiedades mecánicas y ópticas
- Consistencia de trabajo idónea para facilitar el modelado²
- Alta capacidad de pulido²
- Más tonos de esmalte y dentina para casos en dientes anteriores con mayores demandas estéticas
- Fluorescencia similar a la dentición natural²

RESIN PARTICLE MATCH

El composite Transcend permite realizar restauraciones completas con un solo tono. Gracias a la tecnología Resin Particle Match de Ultradent, los índices de refracción de la resina y las partículas colaboran para que el composite Transcend se integre con el color de los dientes adyacentes. Eso significa que puede usar el tono Universal Body del composite Transcend casi en cualquier parte de la boca y saber que tendrá un aspecto natural y bonito, incluso en las restauraciones de mayor tamaño. Además, el composite Transcend resulta idóneo para su manipulación y modelado.³

RESTAURACIONES DE UN SOLO TONO SIN USO DE BLOQUEADOR

ANTES Y DESPUÉS

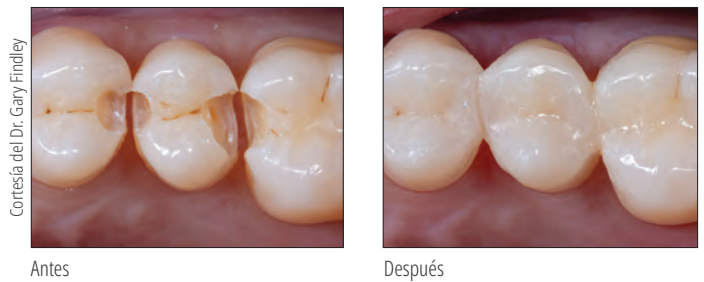
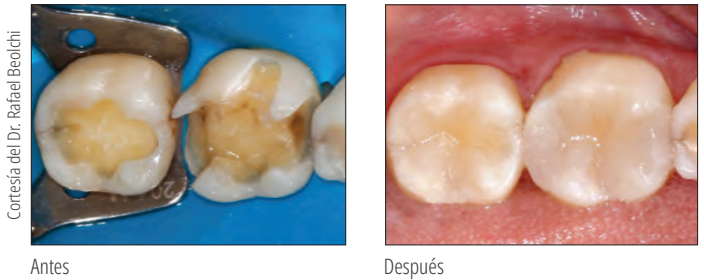
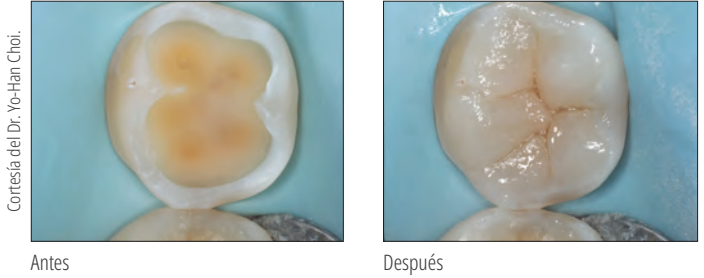
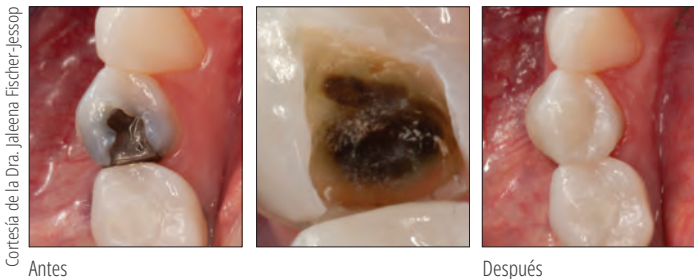

SIN USO DE BLOQUEADOR

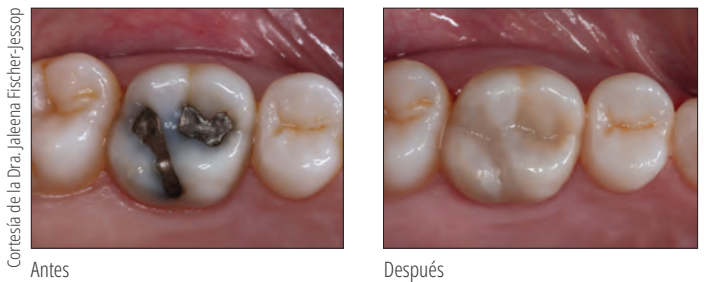

SE INTEGRA DE FORMA HOMOGÉNEA CON LA DENTICIÓN ADYACENTE



No son necesarias nuevas restauraciones de composite después del blanqueamiento en dientes que anteriormente se han restaurado con composite Transcend, puesto que el tono del composite se puede adaptar a las propiedades ópticas de la dentición adyacente cuando los dientes se blanquean.⁴

1. Calificado como excelente o bueno por el 100 % de los evaluadores del Clinicians Report. Clinicians Report, volumen 16, edición 10, octubre de 2023. 2. Datos disponibles. 3. Datos disponibles. 4. Datos disponibles.



REVISIÓN TÉCNICA¹

| | TRANSCEND UB |
|-------------------------------|--------------|
| Fuerza de compresión | 450,7 MPa |
| Dureza | 60,3 HK |
| Resistencia a la flexión | 156,17 MPa |
| Módulo de flexión | 11,85 GPa |
| Contracción volumétrica | 1,60 % |
| Brillo inicial | 93,5 UB |
| Brillo final | 91,2 UB |
| Profundidad de polimerización | 2,85 mm |
| Radiopacidad | 3,2 mm-Al |
| Relleno por volumen | 60-61 % |
| Relleno por peso | 79 % |

TONO UNIVERSAL BODY



4733 – Jeringa UB Transcend 1 ud.
1 jeringa tono Universal body 4 g

€ 58,90

4734 – Jeringa UB Transcend 4 uds.
4 jeringas tono Universal Body 4 g

€ 199,00



4757 – Singles UB Transcend 1 ud.
10 singles tono Universal Body 0,2 g

€ 33,90

4817 – Singles UB Transcend 4 uds.
40 singles tono Universal Body 0,2 g

€ 115,00

Combine Composite Wetting Resin con cualquier composite de Ultradent para mejorar el deslizamiento de instrumentos y composite durante el modelado y el contorneado.



3059 – Jeringa Composite Wetting Resin 2 uds.
2 jeringas de 1,2 ml (1,85 g)

€ 70,10

TONOS COMPLEMENTARIOS



Jeringa Transcend 4 g

| Dentina | 1 ud. | Esmalte | 1 ud. |
|---------|-------|-----------------|-------|
| A1D | 4727 | Esmalte Neutral | 4731 |
| A2D | 4728 | Esmalte White | 4732 |
| A3D | 4729 | | |
| B1D | 4730 | | |

1 jeringa de 4 g

€ 58,90



Singles Transcend 0,2 g

| Dentina | 1 ud. | Esmalte | 1 ud. |
|---------|-------|-----------------|-------|
| A1D | 4744 | Esmalte Neutral | 4748 |
| A2D | 4745 | Esmalte White | 4749 |
| A3D | 4746 | | |
| B1D | 4747 | | |

10 singles 0,2 g

€ 33,90



4726 – Kit Intro Jeringas Transcend

1 jeringa de 4 g de cada tono:
A1D, A2D, A3D, B1D, EN, EW, UB

€ 329,00



4814 – Kit Intro Singles Transcend

10 singles 0,2 g de cada tono:
A1D, A2D, A3D, B1D, EN, EW, UB

€ 189,00

1. Datos disponibles



Mosaic™

COMPOSITE UNIVERSAL



- Consistencia homogénea y maleable
- Fácil de manipular, no se pega a los instrumentos
- No se derrama ni se desploma después de modelarse
- Da lugar a un amplio tiempo de trabajo a luz ambiental

El composite universal Mosaic equilibra belleza y funcionalidad para unos resultados duraderos y naturales. El composite Mosaic se puede utilizar para cualquier tipo de restauración, ya sea básica o compleja. Su fórmula nanohíbrida está compuesta por vitrocerámica de zirconio y sílice y sílice de 20 nanómetros. La carga del relleno es del 68 % del volumen para los tonos de dentina y del 56 % para los tonos de esmalte. El excepcional manejo, la estética natural y la gran durabilidad del composite Mosaic permite a los odontólogos crear restauraciones de la máxima calidad.

El composite Mosaic se utiliza para las restauraciones directas e indirectas (inlays, onlays y carillas) en la región anterior y posterior.

MUY FÁCIL DE MODELAR

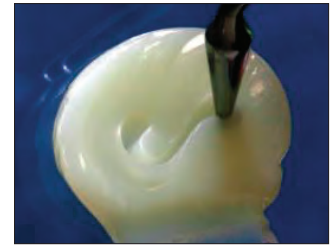
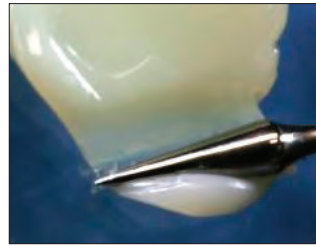

Gran capacidad de esculpido que permite el control total durante la manipulación.

ANTES Y DESPUÉS



Cortesía del Dr. Rafael Beolchi

Restauración Clase IV con el uso de Mosaic. La dentina: A4, A3, A2 y A1 desde el cuello hasta incisal. Esmalte blanco y Opaquer blanco para el margen incisal. Aplicación universal adecuada para restauraciones anteriores y posteriores de clase I-IV.

PROCEDIMIENTO**



1. Preoperatorio de restauración de clase II.



2. Preparación con colocación de matriz.



3. Cresta marginal construida con Esmalte Neutral.



4. Tono de dentina A5 usado para la capa inicial.

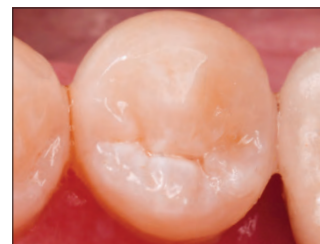

5. Tono Esmalte Neutral usado para la capa final.

Restauración de clase II con adhesivo Peak™ Universal Bond y Mosaic: A5 dentina y esmalte neutro.

Cortesía del Dr. Gaetano Paolone

DISPONIBLES 20 OPCIONES DE TONOS DE COLOR INTUITIVOS QUE PRODUCEN RESULTADOS NATURALES Y PREDECIBLES.

| | | |
|--|-------------------------------------------------------------------------------------|---------|
| | A0.5, A1, A2, A3, A3.5, A4, A5 B0.5, B1, B2, C2, C3, D2 | DENTINA |
| | Esmalte Blush Esmalte Neutral Esmalte Yellow Esmalte Gray Esmalte White | ESMALTE |
| | Esmalte Trans | TRANS |
| | Blanco opaco | OPACO |





REVISIÓN TÉCNICA²

| | TONOS DE DENTINA | TONOS DE ESMALTE |
|-----------------------------------|-------------------------|-------------------------|
| Volumen de contracción | 2,6 % | 3,7 % |
| Tensión de contracción | 3,9 MPa | 6,1 MPa |
| Fuerza de compresión | 486,4 MPa | 447,6 MPa |
| Dureza | 66,9 HK | 65,4 HK |
| Resistencia a la flexión | 166,1 MPa | 176,7 MPa |
| Módulo de flexión | 17,3 GPa | 11,7 GPa |
| Absorción de agua | ≤40 µg/mm ³ | ≤40 µg/mm ³ |
| Hidrosolubilidad | ≤7,5 µg/mm ³ | ≤7,5 µg/mm ³ |
| Radiopacidad | ≥2 mm Al (200 %) | ≥2 mm Al (200 %) |
| Tiempo de trabajo (luz ambiental) | 4:00 min | 4:00 min |
| Profundidad de polimerización | 2 mm | 2 mm |
| % relleno por volumen | 68 % | 56 % |

El rendimiento equilibrado garantiza tanto la durabilidad funcional como la longevidad estética.

COMPARACIÓN DEL BRILLO³

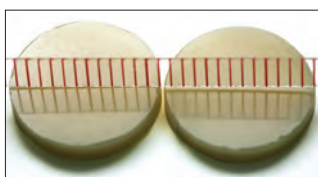
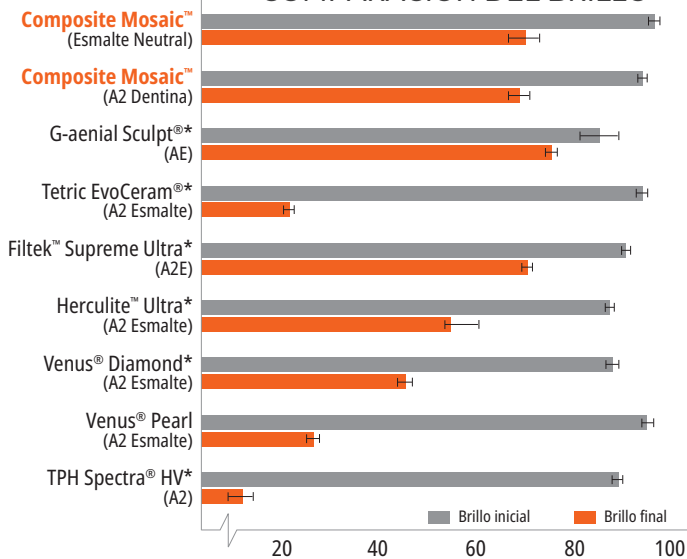

Composite Mosaic pulido antes del cepillado | Composite Mosaic después de 10 000 ciclos de cepillado

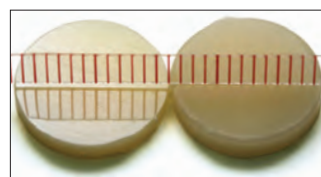

Composite de la competencia pulido antes del cepillado | Composite de la competencia después de 10 000 ciclos de cepillado



4803 – Colorímetro Mosaic – 20 tonos

A0.5, A1, A2, A3, A3.5, A4, A5, B0.5, B1, B2, C2, C3, D2, EY, EB, EG, EN, EW, OW, ET

€ 106,70

Jeringa Mosaic™ de 4 g 1 ud.

| Dentina | 1 ud. | Esmalte | 1 ud. |
|---------|-------|-----------------|-------|
| A0.5 | 4760 | Esmalte Yellow | 4773 |
| A1 | 4761 | Esmalte Blush | 4774 |
| A2 | 4762 | Esmalte Gray | 4775 |
| A3 | 4763 | Esmalte Neutral | 4776 |
| A3.5 | 4764 | Esmalte White | 4777 |
| A4 | 4765 | Esmalte Trans | 4779 |
| A5 | 4766 | Blanco opaco | 4778 |
| B0.5 | 4767 | | |
| B1 | 4768 | | |
| B2 | 4769 | | |
| C2 | 4770 | | |
| C3 | 4771 | | |
| D2 | 4772 | | |

€ 81,80



x 1

Cápsulas Mosaic™ 10 uds. 0,2 g

| Dentina | 10 uds. | Esmalte | 10 uds. |
|---------|---------|-----------------|---------|
| A0.5 | 4799 | Esmalte Yellow | 4792 |
| A1 | 4780 | Esmalte Blush | 4793 |
| A2 | 4781 | Esmalte Gray | 4794 |
| A3 | 4782 | Esmalte Neutral | 4795 |
| A3.5 | 4783 | Esmalte White | 4796 |
| A4 | 4784 | Esmalte Trans | 4798 |
| A5 | 4785 | Blanco opaco | 4797 |
| B0.5 | 4786 | | |
| B1 | 4787 | | |
| B2 | 4788 | | |
| C2 | 4789 | | |
| C3 | 4790 | | |
| D2 | 4791 | | |

€ 56,60



x 10

* Marca registrada de una empresa distinta de Ultradent. ** Consulte las indicaciones completas en las instrucciones de uso. 1. realityesthetics.com. 2. Datos disponibles. 3. Datos disponibles. Brillo final medido después de 10 000 ciclos de cepillado en unidades de brillo (GU).



PermaFlo™

COMPOSITE FLUIDO



Micro 20 ga Tip



Black Mini™ Tip

- Fórmula de alto relleno y alta fluidez
- Muy radiopaco²
- Fórmula con liberación de flúor³
- Pulido superior
- Fuerte y resistente al desgaste
- Disponible en 5 tonos

PermaFlo es un composite fluido, fotopolimerizable, radiopaco a base de metacrilato disponible en 7 tonos. Sus propiedades tixotrópicas logran una fluidez ideal para una mejor adaptación.

El composite PermaFlo tiene un 67–68 % de relleno en peso, un 42–44 % de relleno por volumen⁴ y un tamaño de partículas promedio de 0,7 µm.⁴

Utilice el composite fluido PermaFlo para restauraciones anteriores y posteriores: clase I, II, III, IV y V. También se puede utilizar para restaurar estructuras dentales subgingivales que falten antes de realizar intervenciones endodónticas (la «técnica dónut»).

GROSOR DE PELÍCULA⁵

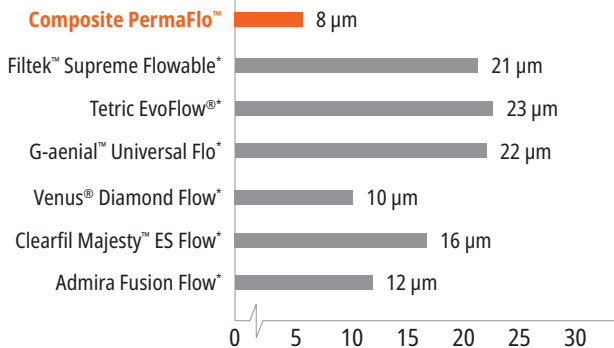

El composite PermaFlo tiene un grosor de película muy fino.

MICRORRESTAURACIÓN

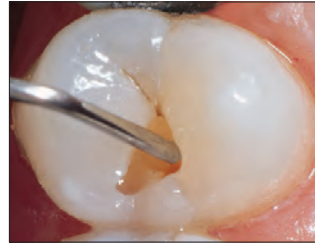

1. Pequeña preparación de clase I tratada con agente de adhesión a la dentina. Rellene la restauración con composite PermaFlo™ fluido a través de Micro 20 ga Tip.

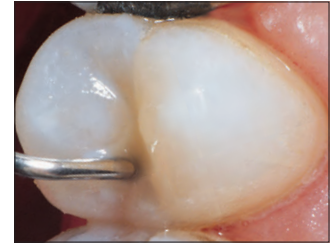

2. El composite fluido ofrece una adaptación incomparable, ya que rellena desde el fondo de la preparación hasta arriba.

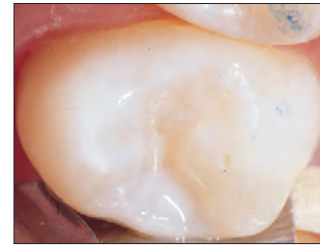

3. La restauración híbrida, radiopaca y de 0,7 µm, finalizada.

OPACADOR

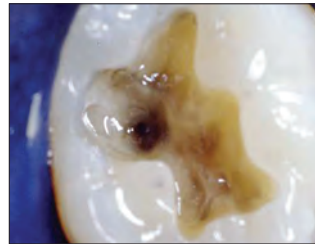

Opacar los colores oscuros con el composite PermaFlo desde un principio permite obtener excelentes resultados estéticos en la superficie.

OPACADO DEL METAL

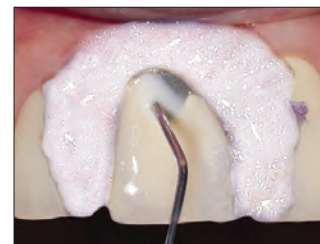

Aplique una fina capa de PermaFlo Dentin Opacquer sobre el metal expuesto y fotopolimerice con la lámpara de polimerización VALO™ durante 10 segundos en el modo de potencia estándar.

* Marca registrada de una empresa distinta de Ultradent. 1. realityesthetics.com. 2. Datos disponibles. 3. Datos disponibles. 4. Datos disponibles. 5. Datos disponibles.



CAPA INICIAL ADAPTABLE

Cortesía del Dr. Howard Strassler

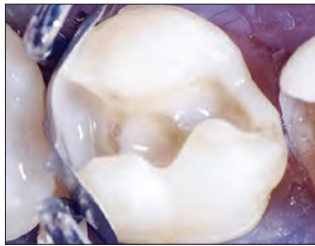

Después del agente de adhesión, aplique una fina capa del composite PermaFlo en el margen gingival, los márgenes axiales de las cajas proximales y los ángulos de las líneas internas para garantizar la calidad de la adaptación del composite.

RESTAURACIONES PEDIÁTRICAS

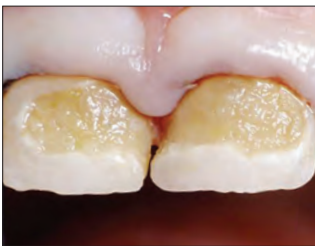

1. Caries rampante en paciente de tres años.

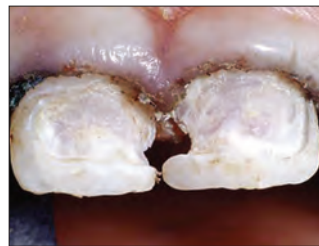

2. Use una fresa circular grande a baja velocidad para eliminar toda la caries. Compruebe el indicador de caries Sable™ Seek™ para asegurar que toda la preparación se efectúa sobre dentina mineralizada firme. Un manejo de tejidos de calidad es absolutamente indispensable; primeramente, empaque un hilo Ultrapak™ embebido en el agente hemostático.



3. Grabe las preparaciones y aplique adhesivo Peak™ Universal Bond. Fotopolimerice durante 10 segundos con una lámpara de fotopolimerización VALO en el modo de potencia estándar. Aplique una fina capa de composite PermaFlo a la capa adhesiva con Micro 20 ga Tip. Fotopolimerice.

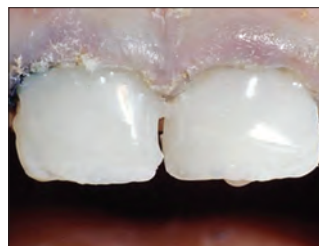

4. Aplique y fragüe uno o dos incrementos más. Acabe las restauraciones rápidamente con fresas de acabado y copas abrasivas.



5. Un año más tarde.



REFRIGERE



PermaFlo Syringe Kits

| Tono | Kit | Tono | Kit |
|------|-----|----------------|------|
| A1 | 947 | B1 | 956 |
| A2 | 948 | Dentin Opaquer | 1005 |
| A3 | 949 | | |

2 jeringas de 1,2 ml (2,30 g)
4 puntas Micro 20 ga Tip

| € 65,10

* Marca registrada de una empresa distinta de Ultradent. 1. Según lo suministra el fabricante original. 2. Datos disponibles.



Composite Wetting Resin

RESINA HUMECTANTE



Inspiral™ Brush Tip

- Facilita la adaptación del composite
- Humedece el composite seco durante el contorneado
- Resina hidrófuga y sin solventes

Composite Wetting Resin es una resina líquida fotopolimerizada con un 45 % de carga. Es significativamente superior a los adhesivos monocomponente, que contienen disolventes e inhiben la polimerización del composite.

Use Composite Wetting Resin durante el aumento de estratificación de los materiales de composite y cuando la capa de inhibición de oxígeno se haya retirado o se perturbe (p. ej., lavar la superficie de composite tras la contaminación). Use el composite Wetting Resin en un instrumento o cepillo para mejorar su deslizamiento. También puede aplicarse en la superficie del composite que se ha secado durante el contorneado. El composite Wetting Resin facilita enormemente la adaptación de la preparación y la restauración de composite.

REFRIGERE



3059 – Repuesto de Composite Wetting Resin
2 jeringas de 1,2 ml (1,85 g)

€ 70,10

PermaFlo™ Pink

COMPOSITE



Micro 20 ga Tip

- Una atractiva solución para la sustitución gingival estética

El composite PermaFlo Pink es una excelente alternativa al injerto gingival, que no siempre es posible. Puede utilizarse como agente para opacar en las restauraciones de clase V en las que la estructura radicular no está expuesta. También puede utilizarse para opacar la recesión gingival.

ANTES Y DESPUÉS

Cortesía de la Dra. Anna Kytölä

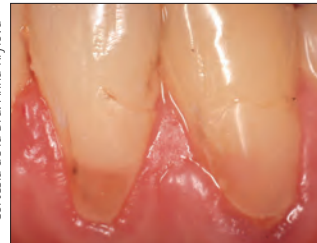

1. Tras la preparación del diente y la aplicación del adhesivo Peak™ Universal Bond, realice la restauración en incrementos con composite PermaFlo Pink.



2. La restauración final puede opacar las superficies radiculares expuestas cuando no se pueda realizar un injerto gingival.

REFRIGERE



963 – PermaFlo Pink Kit
2 jeringas de 1,2 ml (2,30 g)
4 puntas Micro 20 ga Tip

€ 67,20



PermaSeal™

SELLANTE DE COMPOSITE DE ALTA PENETRACIÓN



- Se adhiere al composite y al esmalte grabado
- Sella las microgrietas
- Protege y revitaliza las restauraciones de composite

El sellante de composite PermaSeal es una resina fotopolimerizable a base de metacrilato sin relleno. Su baja viscosidad permite una excelente penetración, y la capa ultrafina minimiza la necesidad de realizar ajustes oclusales.

El sellante de composite PermaSeal minimiza la tinción y el desgaste sellando los huecos y las irregularidades que se forman durante el proceso de pulido. Colóquelo en los márgenes de composite de clase V para reducir las microfugas.² Para el acabado final brillante de las restauraciones provisionales de resina, cubra el sellante PermaSeal con solución de barrera contra el oxígeno antes de fotopolimerizar. El sellante PermaSeal se adhiere bien a las restauraciones provisionales de composite y también puede utilizarse para revitalizar los composites más antiguos.

NUEVAS RESTAURACIONES

Cortesía del Dr. Dan Fischer



Antes: espacios interproximales y ligeras rotaciones que deben corregirse con el adhesivo Peak™ Universal Bond y composite.



Tras restaurar y pulir, grabe durante 5 segundos y aplique PermaSeal para sellar el composite y obtener un acabado brillante. Diluya y fotopolimerice durante 10 segundos.

RESTAURACIONES EXISTENTES



Limpie a fondo las superficies y los márgenes que va a sellar con una pasta antibacteriana o un micrograbante, o bien refresque con una fresa y aclare bien. Grabe el esmalte inmediatamente adyacente a la restauración y todas las superficies de composite accesibles durante 15 segundos. Si el esmalte no se ha preparado como se describe arriba, grabe durante 30 segundos.

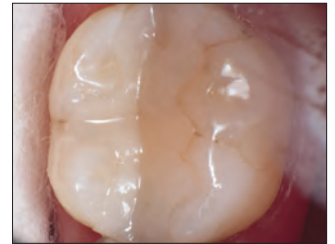

Composite adherido de cuatro años de antigüedad tras el tratamiento con sellante de composite PermaSeal.



Suavice la superficie provisional. Grabe durante 5 segundos, aplique el sellante PermaSeal en las superficies, aplique aire suave, recubra con barrera de oxígeno y fotopolimerice durante 10 segundos.



631 – PermaSeal Kit

4 jeringas de 1,2 ml (1,30 g)
10 puntas Black Micro FX Tips

€ 110,60



1013 – PermaSeal Mini Kit

2 jeringas de 1,2 ml (1,30 g)
10 puntas Black Micro FX Tips

€ 72,20

Nota: El agente de secado PrimaDry es ideal en combinación con el secado al aire justo antes de la colocación del sellante de composite PermaSeal.

1. realityesthetics.com. 2. Dunn JR, Dole P, Fullerton B, Hennesy C. Microleakage of Class V composite restorations using a composite surface sealant. Biomaterials Research Center, Loma Linda University School of Dentistry. May 1996. Datos disponibles.

CEMENTOS

Cementos provisionales de policarboxilato a base de resina sin eugenol
Cemento provisional para carillas
Resina de restauración/fijación de composite de polimerización dual

HILLARY HUBBARD – Silver Lake Flats, Alpine Loop





| | UltraTemp™ | UltraTemp™ REZ II | ClearTemp™ LC | PermaFlo™ DC |
|--------------------------------------|-------------------------------------------------------------------------------------------------------------------------------------------------------------------------------------------------------------------------------|-------------------------------------------------------------------------------------------------------------------------------------------------------------------------------------------------------------------------------------------------------------------|--------------------------------------------------------------------------------------------------------------------------------------------------------------------------------------------|---------------------------------------------------------------------------------------------------------------------------------------------------------------------------------------------------------------|
| Descripción | Cemento de fijación provisional | Cemento de fijación provisional | Cemento provisional para carillas | Cemento de fijación/restauración |
| Fórmula química | Policarboxilato sin eugenol pasta a pasta | Policarboxilato sin eugenol a base de resina | Resina de composite de relleno bajo/medio | Resina de composite de partículas pequeñas de alto relleno |
| Indicaciones de uso | Cementación temporal de coronas, puentes, inlays y onlays provisionales | Cementación temporal de prótesis o procedimientos de restauración provisionales (coronas, puentes, inlays y onlays provisionales) | Cementación temporal de carillas provisionales | Cementación permanente de coronas, inlays, onlays, puentes, cementación de pernos endodónticos y fabricación de reconstrucciones del muñón |
| Dosificación | Jeringa de doble cilindro de 5 ml con punta de mezcla | Jeringa de doble cilindro de 5 ml con punta de mezcla | Jeringa con contra-ángulo de 0,67 g | Jeringa de doble cilindro de 5 ml con punta de mezcla. Punta intraoral adicional para una aplicación precisa |
| Tipo de polimerización | Autopolimerizable | Autopolimerizable | Fotopolimerizable | Polimerización dual |
| Tiempo de trabajo/tiempo de fraguado | 2-3 minutos | Curado rápido 1-2 minutos Curado normal en 2-3 minutos | Fotopolimerice con la lámpara de polimerización VALO™ durante 10 segundos | Tiempo de trabajo de 2,5 minutos, tiempo de fraguado de 5-8 minutos. Fotopolimerice con la lámpara de polimerización VALO™ siguiendo las instrucciones. |
| Viscosidad | Fluido | Fluido | Medio | Fluido |
| Tonos | Off-white | Off-white | Translúcido (fluorescente bajo luz UV) | A2, A3.5, Translucent, Blanco opaco |
| Diferenciación | Mezcla y aplica en una única acción. La fórmula del policarboxilato hidrofílico no irritante no daña la pulpa. Ideal para sellar la abertura de acceso de los casos de «walking bleach». Diseñado para descamarse fácilmente. | Mezcla y aplica en una única acción. Su fórmula hidrofílica a base de resina es idónea cuando es necesaria una retención más prolongada. Está disponible en Fast Set y en Regular Set. Es radiopaco y fluorescente para garantizar la total remoción del cemento. | Añade la fuerza necesaria para mantener las carillas provisionales en su sitio. Fluorescente bajo luz UV para una fácil detección. Se adhiere más a la prótesis provisional que al diente. | Tiene el menor grosor de película conocido para un cemento de fijación (8 µm). ¹ Mayor fuerza de adhesión compresiva que los demás cementos de fijación de calidad. ² Precio económico. |

| Indicaciones de uso | PROVISIONAL | | | PERMANENTE |
|--------------------------------|-------------------|-------------------|-------------------|---------------------|
| | Autopolimerizable | Autopolimerizable | Fotopolimerizable | Polimerización dual |
| Coronas | X | X | | X |
| Puentes | X | X | | X |
| Carillas | | | X | |
| Cementación de pernos | | | | X |
| Reconstrucción de muñones | | | | X |
| Técnica «walking bleach» | X | | | |
| Corona y puente para implantes | | X | | X |
| Abertura de acceso endo | X | | | |
| Bandas ortodóncicas | | | | |
| Odontopediatría | | | | |
| Inlays/onlays | X | X | | X |

Cemento provisional UltraTemp

Cemento provisional ClearTemp LC

Cemento de resina PermaFlo DC con adhesivo Peak Universal Bond

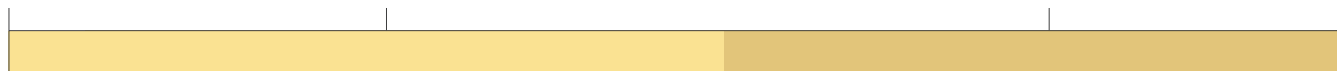

← Provisional — FUERZA DE ADHESIÓN: de menor a mayor — Permanente →

1. Datos disponibles. 2. Datos disponibles. 3. Datos disponibles.



UltraTemp™ y UltraTemp™ REZ II

CEMENTOS PROVISIONALES SIN EUGENOL
A BASE DE POLICARBOXILATO Y RESINA



Ultradent™ Mixing Tip

- Su fórmula sin eugenol no interfiere con la adhesión de la resina
- Se elimina fácilmente con agua antes del fraguado/polimerizado
- Cómoda aplicación de fórmulas pasta a pasta con jeringa de doble cilindro
- Las puntas Mixing Tip facilitan la mezcla homogénea para una adhesión fiable
- Ofrece óptimas características de sellado una vez fraguado
- Capaz de resistir las fuerzas de mordida normales
- Fórmula química hidrofílica que garantiza un sellado de calidad

El cemento provisional UltraTemp™ es un compuesto químico hidrofílico con policarboxilato que garantiza una baja irritación de la pulpa y un sellado de calidad. Se elimina fácilmente con agua antes del fraguado. El cemento provisional UltraTemp está recomendado para la temporización rutinaria de 1–2 semanas de prótesis provisionales personalizadas o prótesis provisionales preformadas estándar.

El cemento provisional UltraTemp REZ™ cuenta con una fórmula hidrofílica a base de resina recomendada para la retención de restauraciones provisionales en implantes y restauraciones provisionales cuando es necesaria una retención más prolongada (2–4 semanas). Es radiopaco y fluorescente bajo luz negra para ayudar con la remoción. Está disponible en Fast Set (de uno a dos minutos) y en Regular Set (de dos a tres minutos).

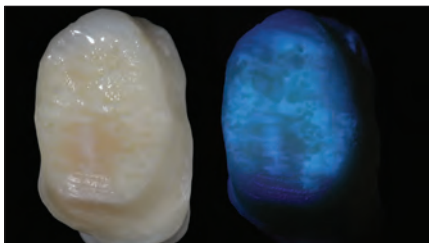

El cemento provisional UltraTemp REZ II es radiopaco y fluorescente bajo luz negra para ayudar con la remoción.

ADHESIÓN CON CEMENTO PROVISIONAL

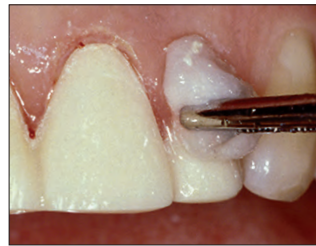

1. Antes de completar el fraguado, elimine el exceso de cemento provisional UltraTemp fácilmente con una gasa o un algodón húmedo. Tras 1–2 minutos de fraguado, elimine con el explorador cualquier cemento subgingival residual.

2. En el momento de extraer la prótesis provisional, dos semanas después de la intervención, el cemento se pega tanto a la prótesis como a la preparación. Indica que el cemento de sellado es de calidad.



3. Descame los restos de cemento con un instrumento de mano romo.



4. Use una pasta abrasiva antibacteriana CHX con una copa de goma o un cepillo intercoronal para eliminar cualquier cemento residual.



5916 – UltraTemp Regular Set Kit

(tiempo de fraguado de 2 a 3 minutos)

€ 69,70



REFRIGERE

6060 – UltraTemp REZ II Regular Set Kit

(tiempo de fraguado de 2 a 3 minutos)

1 jeringa de 5 ml (7,96 g)

20 puntas Mixing Tips

€ 69,70



REFRIGERE

6061 – UltraTemp REZ II Fast Set Kit

(tiempo de fraguado de 1 a 2 minutos)

1 jeringa de 5 ml (7,96 g)

20 puntas Mixing Tips

€ 69,70

1. realityesthetics.com.



ClearTemp™ LC

CEMENTO PROVISIONAL PARA CARILLAS



- El tono translúcido está diseñado para las carillas anteriores provisionales
- Su fórmula de resina fotopolimerizable ofrece un sellado de calidad y una retención excepcional
- La fluorescencia bajo una luz negra facilita la extracción completa
- La jeringa ergonómica del contra-ángulo contribuye a la aplicación precisa

El cemento provisional para carillas ClearTemp LC está específicamente diseñado para carillas temporales. Su fórmula de elaboración propia con resina fotopolimerizable añade la fuerza necesaria para mantener las carillas provisionales en su sitio. Para la cementación de carillas provisionales, nada fijará mejor ni tendrá un aspecto tan natural como el cemento provisional para carillas ClearTemp LC.

ESTÉTICA



Las prótesis provisionales actuales tienen un aspecto más natural que nunca. El cemento ClearTemp LC ayuda a crear una sonrisa a corto plazo que los pacientes estarán orgullosos de mostrar.

COMPARACIÓN



Un cemento temporal tradicional deja ver la corona provisional en la pieza 11. El cemento ClearTemp LC no deja ver la carilla provisional de la pieza 21.

PROPIEDADES DE FLUORESCENCIA



El cemento ClearTemp LC es fluorescente bajo luz negra para una fácil detección. Utilice una luz negra UV para garantizar la extracción total del cemento ClearTemp LC, un paso importante que minimiza el potencial de dañar la restauración final. Utilice el accesorio de lente de luz negra VALO™ o el llavero de luz negra UltraSeal XT™ hydro para obtener una alta visibilidad.

PROCEDIMIENTO



1. Saque el producto del refrigerador y déjelo a temperatura ambiente. Limpie, aclare y seque ligeramente la preparación. Extraiga suficiente cemento ClearTemp LC para recubrir la superficie interior de la prótesis provisional.



2. Coloque la carilla provisional.

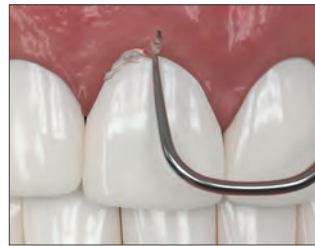

3. Retire el exceso de material.



4. Fotopolimerice durante 10 segundos con una lámpara de fotopolimerización VALO en el modo de potencia estándar.

EXTRACCIÓN



5. Utilice un instrumento de mano en el margen acrílico para romper el sello y extraer la prótesis provisional. El cemento ClearTemp LC es muy fuerte y tiene una elevada adhesión, por lo que las carillas temporales podrían romperse durante su extracción. Descame los restos de cemento con un instrumento de mano romo.



6. Ilumine la superficie del diente con luz negra para mostrar el resto de cemento ClearTemp LC. Elimine los restos de cemento y vuelva a realizar la comprobación. Pula la preparación con pasta de piedra pómez y una copa o un cepillo. Aclare abundantemente y prepárese para la cementación final.

Nota: Debido a su alta fuerza de adhesión con respecto a otros cementos temporales, el cemento provisional para carillas ClearTemp LC SOLO debe utilizarse para carillas temporales y nunca para la temporización de restauraciones permanentes, coronas completas, inlays u onlays.

REFRIGERE



3518 – Repuesto de ClearTemp LC
4 jeringas de 0,67 g (0,5 ml)

€ 40,30

1. realityesthetics.com.



HALO™

SECTIONAL MATRIX SYSTEM



Resultados estéticos
en menos tiempo

El sistema de matrices seccionales Halo fácil de usar permite crear restauraciones de composite estéticas y de contorno anatómico en menos tiempo.



PermaFlo™ DC

RESINA DE RESTAURACIÓN/FIJACIÓN DE COMPOSITE DE POLIMERIZACIÓN DUAL



Ultradent™ Mixing Tip

- Múltiples usos, incluidos cementación del perno, reconstrucción del muñón y fijación
- Resistente al desgaste
- Máxima resistencia
- Radiopaca
- Baja reducción en la polimerización
- Automezcla
- Jeringa rediseñada para fácil dispensación
- Tiempo de trabajo de 2,5 minutos, tiempo de fraguado químico de 5 a 8 minutos
- Compatible con autograbado o grabado total

La resina de fijación PermaFlo DC es una resina de alta carga de polimerización dual y partículas pequeñas que fluye fácilmente por una punta de orificio pequeño, haciendo que la fijación de pernos sea fácil y cómoda. Tiene el menor grosor de película: solo 8 µm.¹

La resina de fijación PermaFlo DC está recomendada para la cementación permanente de coronas transparentes u opacas, etc. Puede utilizar la misma mezcla y el mismo método de aplicación para fijar pernos y fabricar reconstrucciones de muñones. Su óptima viscosidad fluye fácilmente hasta el fondo de la preparación del perno y, a continuación, alrededor de los pernos sobresalientes de colocación directa. Para detener el flujo de material durante la formación del muñón, utilice una lámpara de polimerización. La resina PermaFlo DC es compatible con el adhesivo Peak™ Universal Bond para la adhesión y la fijación con polimerización.

DATOS TÉCNICOS²

| | |
|--------------------------------------------------------------------|------------|
| Resistencia de adhesión al cizallamiento al esmalte (Total-Etch) | 53,38 MPa |
| Resistencia de adhesión al cizallamiento a la dentina (Total-Etch) | 62,07 MPa |
| Resistencia a la flexión | 128,5 MPa |
| Módulo de flexión | 9,37 GPa |
| Fuerza de compresión | 355,91 MPa |
| Módulo de compresión | 4,22 GPa |

GROSOR DE PELÍCULA³

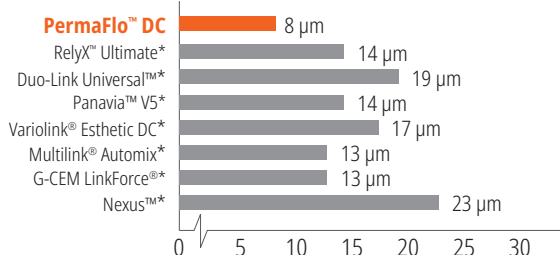

La resina PermaFlo DC tiene el menor grosor de película conocido para una resina de fijación de composite.⁴

MÚLTIPLES OPCIONES

El error NO es una de ellas

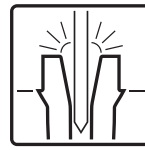

Cementación de pernos

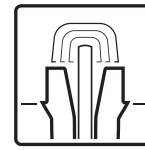

Reconstrucción de muñones

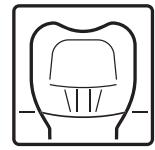

Fijación

PROCEDIMIENTO**

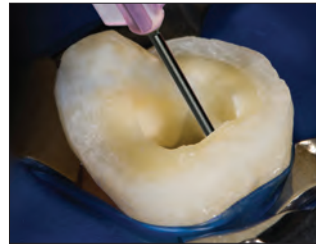

Cortesía del Dr. Gary Findley

La fórmula versátil de la resina de doble fraguado PermaFlo DC se puede utilizar para cementar pernos endodónticos y fabricar reconstrucciones del muñón.

USOS



La punta Intraoral Tip se rompe en la punta de mezcla de doble cilindro para colocar de forma precisa el material de fijación.



Fijación adhesiva de coronas, puentes, inlays y onlays. Con la aplicación con jeringa/punta, se carga una corona desde la profundidad de la corona para garantizar que no queda atrapado el aire.

REFRIGERE



PermaFlo DC Syringe Kits

| Tono | Kit | Tono | Kit |
|------|------|--------------|------|
| A2 | 5912 | Translúcido | 5914 |
| A3.5 | 5913 | Blanco opaco | 5915 |

1 jeringa PermaFlo DC de 5 ml (9,5 g)
20 puntas Mixing Tips
20 puntas Intraoral Tips

€ 109,00

* Marca registrada de una empresa distinta de Ultradent. ** Consulte las indicaciones completas en las instrucciones de uso. 1. Datos disponibles. 2. Datos disponibles. 3. Datos disponibles. 4. Datos disponibles.



GUÍA DE CEMENTACIÓN DE PERNOS ENDODÓNTICOS USANDO RESINA PERMAFLO DC



1. Calcule el tamaño y la longitud del perno con un perno de prueba o una evaluación radiológica y clínica.

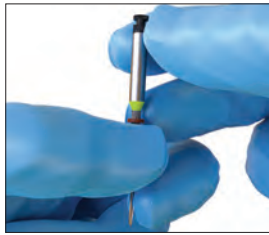

2. Coloque un tope de goma en la fresa UniCore™ Drill de la longitud adecuada.

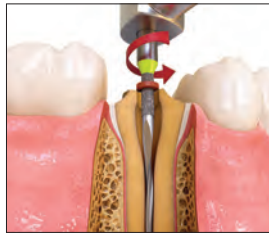

3. Coloque la punta UniCore Tip en el orificio piloto. Ejerciendo una ligera presión, siga el material de obturación hasta la distancia marcada por el tope de goma. Con la fresa a máxima velocidad, sáquele del conducto.

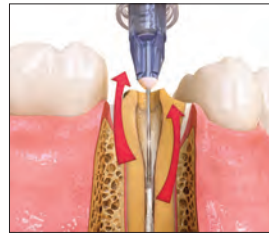

4. Use TriAway™ Adapter* con una punta Endo-Eze™ 22 ga Tip para limpiar los restos del espacio del perno con agua de abajo a arriba y succionar.



5. Compruebe el tamaño y la longitud del perno colocando el perno UniCore correspondiente. Limpie el perno con alcohol isopropílico después de la prueba.

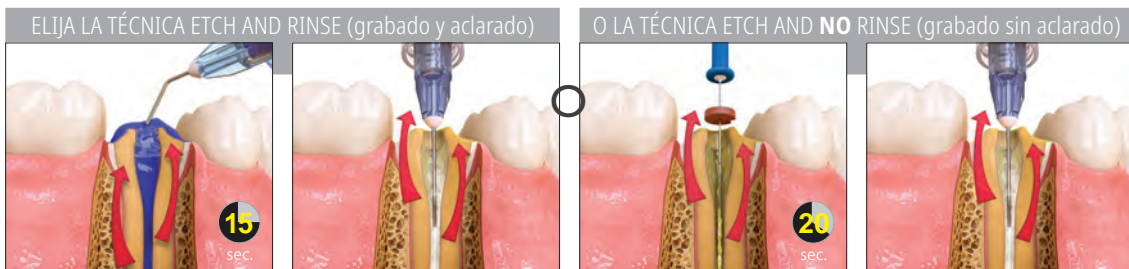

6. Grabe el espacio durante 15 segundos con Ultra-Etch™ usando una punta Endo-Eze Tip 22 ga. Empiece por apical y llene por coronal.

Use el adaptador TriAway Adapter* con una punta Endo-Eze 22 ga Tip para aclarar por completo con agua y seque suavemente con aire, dejando el espacio del perno ligeramente húmedo.

6a. Acople una punta NavITip™ FX™ Brush 30 ga a la jeringa de imprimador Peak™ SE. Aplique al espacio del perno y a la preparación coronaria durante 20 segundos agitando.

Elimine con aire el exceso de abajo a arriba con TriAway Adapter* y una punta Endo-Eze Tip 22 ga y succione. No seque en exceso.



7. Use la punta NavITip FX 30 ga o el Micro Applicator para colocar el adhesivo Peak™ Universal Bond. Frote todo el espacio del perno y toda la preparación del diente durante 10 segundos.



8. Elimine el exceso de adhesivo Peak Universal Bond con TriAway Adapter* y una punta Endo-Eze 22 ga Tip y succione. Continúe durante 10 segundos usando aire a plena presión y diluya el adhesivo con aire en la superficie coronal durante 10 segundos.



9. Fotopolimerice el adhesivo durante 20 segundos. Si está cerca de la encía, polimerice en dos intervalos de 10 segundos o durante seis segundos con la lámpara de polimerización VALO™ en el modo Xtra Power.



10. Compruebe que UniCore Post cabe antes de aplicar el cemento de fijación.



11. Cargue cemento PermaFlo™ DC en la jeringa Skini con la punta rosa Endo-Eze™ Tip 20 ga. Compruebe la mezcla y la fluidez.

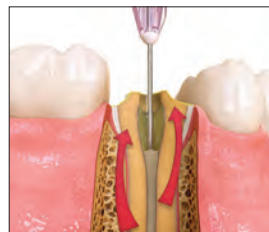

12. Aplique la mezcla de cemento PermaFlo DC en el espacio del perno desde apical hacia coronal.



13. Inserte el perno lentamente y asíntelo a una profundidad predeterminada.



14. Realice una polimerización por aproximación del cemento PermaFlo DC en el conducto durante 5 segundos.



15. Aplique el cemento PermaFlo DC alrededor del perno para la reconstrucción del muñón. Reconstruya el muñón por incrementos y fotopolimerice durante 10 segundos entre las capas. Si el cemento empieza a derramarse, fotopolimerice entre las capas. Reconstruya el muñón por incrementos.

* Los adaptadores TriAway no están disponibles en la EU.

TRANSCEND™

UNIVERSAL COMPOSITE

Restauraciones

JUST ONE SHADE

El composite universal Transcend encuentra el tono exacto mejor que nunca con un solo tono Universal Body gracias a su tecnología patentada Resin Particle Match™, gracias a la cual no es necesario utilizar un bloqueador. Si prefiere una técnica de estratificación, el composite Transcend también incluye cuatro tonos de dentina y dos tonos de esmalte.



La tinción de amalgama profunda representa una de las situaciones de restauración más difíciles para los odontólogos. En este caso, solo se utilizó el tono Universal Body del composite Transcend para reemplazar la amalgama sin necesidad de usar un bloqueador. Observe la excelente integración del color de la cresta oblicua conservada.

Escanee el código QR si quiere más información sobre el composite universal Transcend o visite ultradent.eu/transcend





Peak™ Universal Bond

ADHESIVO FOTOPOLIMERIZABLE



- Con la mezcla de monómero de fosfato Dyme Tech™ de Ultradent para una mayor fuerza y mejor versatilidad
- Se adhiere a todos los sustratos dentales
- Ideal para la adhesión indirecta y directa, así como para los procedimientos con pernos y muñones
- Adecuado para las técnicas de autograbado y grabado total
- Disponible en jeringa o frasco

COMPARACIÓN DE LA FUERZA DE ADHESIÓN²

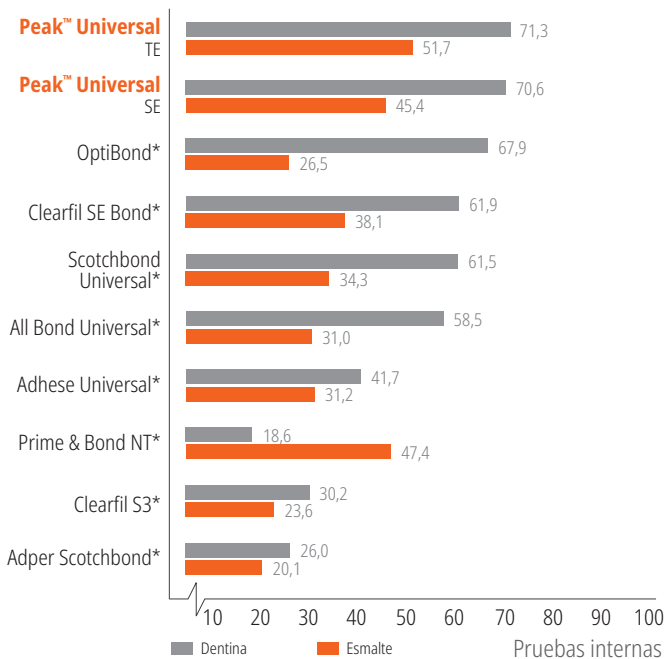

Adhesivo fotopolimerizable, vea la página 60.

* Marca registrada de una empresa distinta de Ultradent. 1. realityratings.com 2. Datos disponibles.



Gemini EVO™

LÁSER DE DIODO 810 + 980



- Ofrece 100 vatios de máxima potencia para un corte más rápido, menos calor e incisiones ultra limpias en el tejido blando¹
- La conectividad Wi-Fi permite recibir actualizaciones inalámbricas y asistencia técnica especializada
- La aplicación móvil y el panel de control supervisan las estadísticas de uso, incluidos el ROI y los datos de procedimiento
- Están incluidos tres adaptadores de fotobiomodulación (3 mm, 7 mm y 25 mm) para todo tipo de tratamientos de PBM.
- Pantalla e interfaz de usuario racionalizados para un control más intuitivo y más sencillo
- Tres longitudes de onda
- 16 procedimientos preconfigurados divididos en tres categorías para un uso eficiente e intuitivo
- Utiliza las mismas puntas que el láser Gemini original
- Garantía de dos años

Láser de diodo 810 + 980, página 110–115.



ESCANEE EL CÓDIGO QR SI QUIERE MÁS INFORMACIÓN O VISITE ULTRADENT.ES



Vea la página 104-105.

VALO™ X

LA LÁMPARA DE POLIMERIZACIÓN REINVENTADA

INTERFAZ SIMPLIFICADA

NUEVA FUNCIÓN DE ACELERÓMETRO

LENTE DE 12,5 MM MÁS GRANDE

MODOS DE ASISTENCIA DE LUZ DIAGNÓSTICA BLANCA Y NEGRA

ACABADO

Pulidores desechables
Discos de conformado y acabado
Sistema de pulido de composite Original
Sistema de pulido de composite Natural
Sistema de pulido de cerámica Natural Universal
Sistema de pulido de cerámica Universal
Cepillos de pulido
Pasta de pulido de diamante
Agente de secado
Tiras de acabado
Sellante de composite

ALONA IACUBA – Canyonlands





Jiffy™ One

PULIDORES DESECHABLES



- No es necesario reprocesar los pulidores.
- Consiga el brillo que esperan usted y sus pacientes con un grano de diamante de formulación especial.
- No hay posibilidad de que se produzca contaminación cruzada.
- No tiene que preocuparse por que se descarten accidentalmente los pulidores reutilizables.

FÁCIL, SENCILLO Y SEGURO



Pulir.



Tirar a la basura.



Rápido. Sencillo. Estético.

Para el pulido en un paso, empiece con Medio. ¿Necesita más brillo? Utilice Fino.

Sistema con un máximo de dos pasos para un pulido rápido y sencillo. El sistema de pulido desechable Jiffy One consigue un brillo estético y natural a la vez que le permite ahorrar tiempo.



Copas, discos, puntas Jiffy One 20 uds.

| |  Copas 20 uds. |  Discos 20 uds. |  Puntas 20 uds. |
|-------|-----------------------------------------------------------------------------------------------------|------------------------------------------------------------------------------------------------------|------------------------------------------------------------------------------------------------------|
| Medio | 7024 | 7026 | 7028 |
| Fino | 7025 | 7027 | 7029 |

€ 76,90



7030 – Jiffy One Single Use Polisher Sample Kit

4 copas amarillas medianas, 2 discos amarillos medianos,
2 puntas amarillas medianas
4 copas blancas finas, 2 discos blancos finos, 2 puntas blancas finas

€ 46,40



Jiffy™ Spin

KIT DE DISCOS DE CONTORENEADO Y ACABADO DE COMPOSITE



- Los discos de grano ultrafino son perfectos para el acabado y conformado interproximal
- Todos los componentes del sistema Jiffy se coordinan para crear una restauración suave y estética
- Adecuados para el uso en materiales de composite
- Los discos revestidos de óxido de aluminio son de grano de grueso a fino para alisado y pulido
- Grano de diamante extragrueso para conformado rápido y gran remoción
- Crean el acabado prístino que les encanta a los pacientes

El sistema de discos de conformado y pulido Jiffy Spin es una solución de alta calidad para pulir y acabar las restauraciones de manera rápida y eficaz. A los odontólogos les encanta el acabado de cualquiera de los sistemas de la línea de productos Jiffy, pero si prefiere un pulido más rápido, este es el más adecuado.



5570 – Jiffy Spin

Kit de discos de conformado y acabado 10 mm

2 mandriles, 50 discos extragrueso, 50 discos grueso, 50 discos medio, 50 discos fino

€ 109,70



5571 – Jiffy Spin

Kit de discos de conformado y acabado 14 mm

2 mandriles, 50 discos extragrueso, 50 discos grueso, 50 discos medio, 50 discos fino

€ 109,70



5581 – Jiffy Spin Mandril 10 uds.

€ 92,70

Jiffy Spin Discos de conformado y acabado 75 uds.

| 75 uds. | Extragrueso | Grueso | Medio | Fino |
|---------|-------------|--------|-------|------|
| 10 mm | 5582 | 5572 | 5573 | 5574 |

€ 43,50

| 75 uds. | Extragrueso | Grueso | Medio | Fino |
|---------|-------------|--------|-------|------|
| 14 mm | 5583 | 5576 | 5578 | 5579 |

€ 43,50



Jiffy™

SISTEMA DE PULIDORES DE COMPOSITE ORIGINAL



- La forma exclusiva del disco le da ventaja en las superficies de trabajo
- Las copas de pulido presentan un diseño ensanchado, flexible y de paredes finas ideal para pulir cerca de la encía
- Disponible con o sin freseros autoclavables*
- El grano de Jiffy consigue un acabado bonito en cualquier material de composite
- No contiene látex natural



1. Modelado de grueso a fino

Utilice los pulidores Jiffy verde (grueso), amarillo (medio) y blanco (fino) para un conformado rápido de los composites con excesos y pequeñas irregularidades.



2. Pulido de alto brillo

Utilice el sistema Jiffy HiShine azul (ultrafino) como paso adicional de pulido para lograr un acabado extrasuave de alto pulido.



3. Acabado final

El cepillo Polishing Brush usado en combinación con Ultradent™ Diamond Polish Mint consigue el acabado estético final al composite o las restauraciones cerámicas.

CONFORMADO INTRAORAL

Velocidad recomendada: 3000–8000 r. p. m.



Copa Jiffy Coarse Green para conformado de cúspides y superficies labiales/ vestibulares y cervicales.



Disco Jiffy Coarse Green para conformado de superficies labiales/ vestibulares.



Use una punta Jiffy Coarse Green para conformar superficies oclusales y labiales/ vestibulares.

PULIDO INTRAORAL

Velocidad recomendada: 3000–8000 r. p. m.



Use una copa Jiffy Medium Yellow para pulir márgenes y superficies labiales/ vestibulares.



El disco Jiffy Medium Yellow pule superficies labiales/ vestibulares.



La punta Jiffy Medium Yellow pule superficies oclusales y labiales/ vestibulares.



PULIDO INTRAORAL CONT.

Velocidad recomendada: 3000–8000 r. p. m.



La copa Jiffy Fine White sirve para el pulido final en la cúspide y las áreas labial/ vestibular y cervical.



El disco Jiffy Fine White sirve para el pulido final en la superficie labial/vestibular.



La punta Jiffy Fine White sirve para el pulido final en la superficie oclusal y labial/ vestibular.

PULIDO INTRAORAL FINAL

Velocidad recomendada: 3000–8000 r. p. m.



Utilice la copa Jiffy Ultrafine Blue HiShine como paso adicional de pulido para lograr un acabado extrasuave de alto pulido en la cúspide y el área labial/vestibular y cervical.



Utilice el disco Jiffy Ultrafine Blue HiShine como paso adicional de pulido para lograr un acabado extrasuave de alto pulido en la superficie labial/vestibular.



Utilice la punta Jiffy Ultrafine Blue HiShine como paso adicional de pulido para lograr un acabado extrasuave de alto pulido en la superficie oclusal y labial/vestibular.

* Ultradent recomienda el uso de un fresero durante el autoclavado para evitar la curvatura y la deformación. 1. realityesthetics.com.



7010 – Surtido de pulidores Jiffy Original 18 uds.

6 copas Jiffy RA Original (2 gruesas, 2 medias, 2 finas)
3 discos Jiffy RA Original (1 grueso, 1 medio, 1 fino)
9 puntas Jiffy RA Original (3 gruesas, 3 medias, 3 finas)

€ 54,10

7023 – Kit de pulido y ajuste Jiffy Original 9 uds.

3 discos Jiffy RA Original Fine (1 copa, 1 disco, 1 punta)
3 discos Jiffy RA Original Medium (1 copa, 1 disco, 1 punta)
3 discos Jiffy RA Original Coarse (1 copa, 1 disco, 1 punta)

€ 26,80

Copas, discos, puntas Jiffy 12 uds.



| | Copas 12 uds. | Discos 12 uds. | Puntas 12 uds. |
|--------|---------------|----------------|----------------|
| Grueso | 7011 | 7015 | 7019 |
| Medio | 7012 | 7016 | 7020 |
| Fino | 7013 | 7017 | 7021 |

€ 38,50

Copas, discos, puntas Jiffy HiShine 10 uds.



| | Copas 10 uds. | Discos 10 uds. | Puntas 10 uds. |
|---------|---------------|----------------|----------------|
| HiShine | 7014 | 7018 | 7022 |

€ 54,40



Jiffy™ Natural

SISTEMA DE PULIDO DE COMPOSITE



- Reproduce fácilmente el brillo del esmalte natural
- El grano de diamante de fórmula especial de Ultradent consigue un acabado bonito en cualquier material de composite
- Ideal para el acabado del composite universal Mosaic™ de Ultradent
- Disponible con o sin freseros autoclavables*

El sistema de acabado y pulido de composite Jiffy Natural consta de ruedas maleables en forma de espiral diseñadas para conformar con facilidad todas las superficies dentales y un pulidor en forma de remolino idóneo para las superficies oclusales.

Velocidad recomendada: 5000–8000 r. p. m.

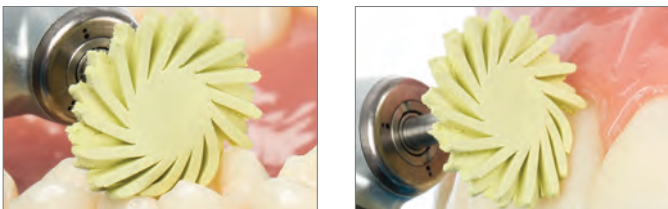

Las ruedas Jiffy Natural Medium Yellow pulen todas las áreas, excepto cerca de la encía, donde debe utilizarse una copa Jiffy Medium.

Velocidad recomendada: 5000–8000 r. p. m.

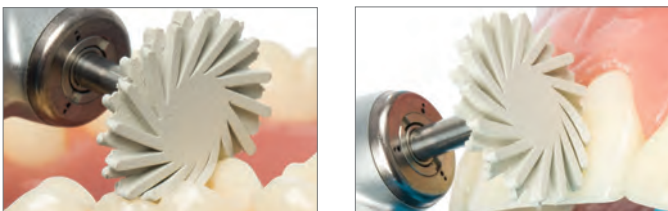

Utilice ruedas Jiffy Fine White Natural para el pulido final de todas las áreas, excepto cerca de la encía, donde debe utilizarse una copa Jiffy Fine White Polishing Cup.



6384-1 – Kit de pulido de composite Jiffy Natural (Fresero de plástico)

2 ruedas Jiffy Natural (1 media, 1 fina)
2 pulidores Jiffy Natural (1 medio, 1 fino)

€ 55,80



6089-1 – Rueda Jiffy Natural RA Medium Spiral Polishing Wheel 3 uds.

6090-1 – Rueda Jiffy Natural RA Fine Spiral Polishing Wheel 3 uds.

Ruedas de 14 mm

€ 46,40

Nota: No utilice las ruedas de pulido Jiffy Natural Universal para pulir la superficie labial cerca de la línea gingival, puesto que se podría desgarrar la encía.



6305-1 – Jiffy Natural Occlusal Twirl Medium 3 uds.
6306-1 – Jiffy Natural Occlusal Twirl Fine 3 uds.

€ 34,50

* Ultradent recomienda el uso de un fresero durante el autoclavado para evitar la curvatura y la deformación.
1. realityesthetics.com.



Jiffy™ Natural

SISTEMA DE PULIDO DE CERÁMICA UNIVERSAL



- Se adapta de forma natural a cualquier superficie dental, incluida la anatomía oclusal
- Grano de diamante Ultradent con fórmula especial que logra un pulido eficiente en cualquier material cerámico, incluido el circonio
- Se puede utilizar para rehabilitar prótesis antiguas
- Secuencia de pulido óptima en dos pasos
- Disponible con o sin freseros autoclavables*

El sistema cerámico Jiffy Natural Universal consta de ruedas maleables en forma de espiral diseñadas para conformar con facilidad la anatomía del diente. Sus extensiones maleables en forma de dedo llegan con facilidad a donde no llegan las copas y las puntas, además de suavizar y crear un acabado de alto brillo para que el resultado tenga el aspecto del esmalte natural. Están diseñadas para su uso en combinación con el sistema Jiffy Universal Ceramic Adjusting and Polishing System para conseguir un acabado natural de alta calidad en todas las restauraciones de cerámica. Las ruedas impregnadas de diamante están disponibles en versión extraoral e intraoral, tanto con grano medio como fino. El eficaz proceso en dos pasos le permite lograr con facilidad un acabado muy natural en cualquier material cerámico, incluidos el circonio, el disilicato de litio y la porcelana.

* Ultradent recomienda el uso de un fresero durante el autoclavado para evitar la curvatura y la deformación.

PULIDO EXTRAORAL

Velocidad recomendada: 7000–10 000 r. p. m.



Utilice la rueda Jiffy Natural Universal HP Medium de 26 mm para el prepulido.



Utilice la rueda Jiffy Natural Universal HP Fine de 26 mm para el pulido final.

PULIDO INTRAORAL

Velocidad recomendada: 5000–8000 r. p. m.



Utilice la rueda Jiffy Natural Universal RA Medium de 14 mm para prepulir todas las áreas, excepto cerca de la encía, donde debe utilizarse una copa Jiffy RA Medium Universal.



Utilice la rueda Jiffy Natural Universal RA Fine de 14 mm para el pulido final de todas las áreas, excepto cerca de la encía, donde debe utilizarse una copa Jiffy Fine Universal.

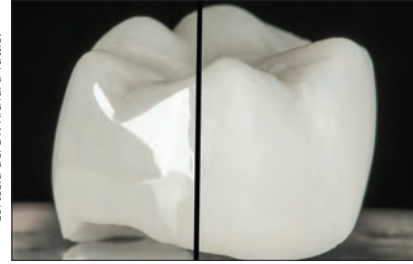

Cortesía del Dr. Richard Tuttle.

Un bonito acabado suave en corona de circonio totalmente contorneada en apenas unos minutos usando el sistema Jiffy Universal Ceramic Adjusting and Polishing System y el sistema Jiffy Natural Universal Ceramic Polishing System. **NOTA:** No utilice las ruedas de pulido Jiffy Natural Universal para pulir la superficie labial cerca de la línea gingival, puesto que se podría desgarrar la encía.



6081-1 – Kit de pulido extraoral Jiffy Natural Universal (Fresero de aluminio)

€ 203,90



6085-1 – Jiffy Natural HP Medium Spiral Polishing Wheel 1 uds.

6086-1 – Jiffy Natural HP Fine Spiral Polishing Wheel 1 uds.

Rueda 26 mm

€ 80,10



6082-1 – Jiffy Natural Universal RA

Paquete surtido de ruedas Polishing Wheel 6 uds.

3 ruedas de cada Jiffy RA Medium y Fine Natural Universal de 14 mm

€ 115,30



6083-1 – Jiffy Natural Universal RA Medium Spiral Polishing Wheel 3 uds.

6084-1 – Jiffy Natural Universal RA Fine Spiral Polishing Wheel 3 uds.

Ruedas de 14 mm

€ 56,10



Jiffy™

CERÁMICA UNIVERSAL
SISTEMA DE AJUSTE Y PULIDO



- Aplicación universal sobre todos los materiales cerámicos, de manera que no es necesario utilizar diversos ajustadores y pulidores, con el consiguiente ahorro de tiempo y dinero
- Grano de diamante Ultradent con fórmula especial que proporciona una suavidad óptima y unos resultados de pulido excelentes a la vez que es suave con cualquier material cerámico, incluido el circonio
- Las partículas de diamante multigrano permiten un ajuste eficaz de la cerámica para un acabado muy suave y de alto brillo²
- Secuencia de ajuste y pulido optimizada en dos pasos
- La máxima retención de diamante garantiza una larga vida útil
- El fresero autoclavable prolonga la vida útil del sistema



Kit extraoral para grandes ajustes y pulido

Utilice los conos pulidores Jiffy verde (grueso) y amarillo (medio) para realizar ajustes en la cerámica. Las ruedas naranja Universal y Natural sirven para pulir.



Kit intraoral para pequeños ajustes y pulido

Utilice las puntas, copas y ruedas naranja oscuro Natural de tamaño medio para el prepulido y las de color naranja claro para el pulido final.

Acabado final

El cepillo Polishing Brush usado en combinación con Ultradent™ Diamond Polish Mint consigue el acabado estético final a las restauraciones cerámicas.



AJUSTE EXTRAORAL

- Aplique una ligera presión manual
- Los instrumentos bastos de diamante y las piedras abrasivas tradicionales pueden generar altas temperaturas que podrían ocasionar microfracturas, por lo cual no se recomiendan

Velocidad recomendada: 8000–12 000 r. p. m.

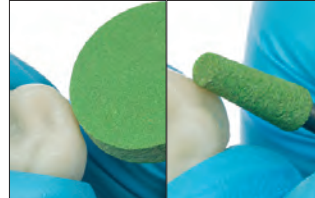

Se recomiendan los pulidores Jiffy Universal Coarse Green para pulir los bebederos y realizar ajustes bastos.

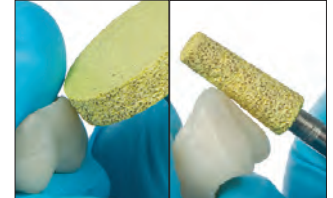

Los pulidores Jiffy Universal Medium Yellow están diseñados para realizar ajustes en porcelana de disilicato de litio, circonio y feldespato.

PULIDO EXTRAORAL

- Aplique una ligera presión manual
- Reduzca la velocidad con cada paso para lograr una superficie ultrasuave

Velocidad recomendada: 7000–10 000 r. p. m.



1. Utilice la rueda Jiffy HP Medium Universal para el prepulido.

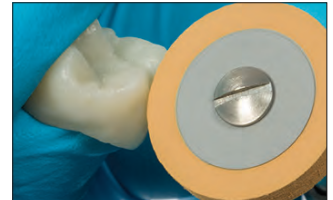

2. Utilice la rueda Jiffy HP Fine Universal para el pulido final.

PULIDO INTRAORAL

- Aplique una ligera presión manual
- Reduzca la velocidad con cada paso para lograr una superficie ultrasuave

Velocidad recomendada: 5000–7000 r. p. m.

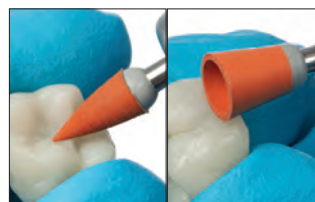

1. Utilice la punta y la copa Jiffy Universal RA Medium para el prepulido.

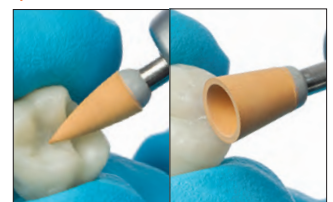

2. Utilice la punta y la copa Jiffy Universal RA Fine para el pulido final.

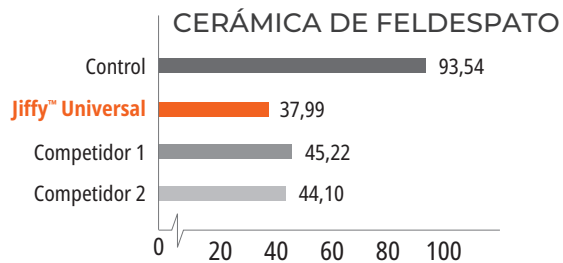
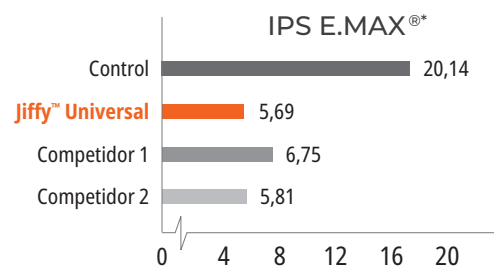
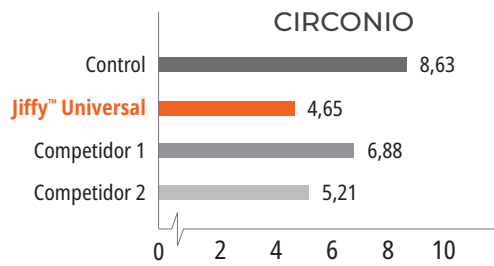
RUGOSIDAD DE SUPERFICIE (μin)³
4018-1 – Kit de pulido y ajuste extraoral Jiffy Universal (Fresero de aluminio)

2 ruedas Jiffy HP Grinder Wheels (1 gruesa, 1 media)
 2 conos Jiffy HP Grinder Tapers (1 grueso, 1 medio)
 2 ruedas Jiffy HP Universal Wheels (1 media, 1 fina)

€ 222,60

**4238-1 – Jiffy HP Coarse Polishing Grinder Wheel 1 ud.
 4241-1 – Jiffy HP Medium Polishing Grinder Wheel 1 ud.**

€ 44,50

**4239-1 – Jiffy HP Coarse Polishing Grinder Taper 1 ud.
 4242-1- Jiffy HP Medium Polishing Grinder Taper 1 ud.**

€ 33,40

**4236-1 – Jiffy HP Medium Polishing Wheel 1 ud.
 4237-1 – Jiffy HP Fine Polishing Wheel 1 ud.**

€ 44,50

**4108-1 – Jiffy RA Medium Polishing Point 5 uds.
 4109-1 – Jiffy RA Fine Polishing Point 5 uds.**

€ 68,70

**4234-1 – Jiffy RA Medium Polishing Cup 5 uds.
 4235-1 – Jiffy RA Fine Polishing Cup 5 uds.**

€ 68,70

* Marca registrada de una empresa distinta de Ultradent. 1. realityesthetics.com. 2. Datos disponibles. 3. Datos disponibles.



Cepillos de pulido de composite Jiffy™

COPAS Y PUNTAS



Cada cerda es un instrumento de pulido. Sus fibras especiales están impregnadas con partículas de carbono de silicona abrasivas.

Fácilmente identificables por su husillo dorado.

- Cada cerda contiene miles de partículas de pulido de carbono de silicona
- Acceso y pulido de fisuras oclusales de composites o cerámicas
- Para pulir composites, pincele con rápidos toques con una presión firme y a muchas r. p. m. en una pieza de mano de baja velocidad

Velocidad recomendada: 1000–3000 r. p. m.



Use los cepillos de composite Jiffy para lograr un acabado final en todas las superficies. Para obtener los mejores resultados, aplique presión durante el pulido.



850 – Cepillo Jiffy normal **10 uds.**
1009 – Cepillo Jiffy en punta **10 uds.**

€ 135,10

1. realityesthetics.com.

Ultradent™ Diamond Polish Mint



Black Mini™ Tip

- Partículas de diamante microcristalinas blancas de alto grado
- Pulido estético inigualable
- Ideal para restauraciones de porcelana o composite



5540 – Repuesto de Diamond Polish Mint 0,5 µm
5541 – Repuesto de Diamond Polish Mint 1 µm
2 jeringas de 1,2 ml (1,40 g)

€ 56,00

PrimaDry™

AGENTE DE SECADO



Black Micro™ FX™ Tip

El agente de secado PrimaDry es ideal para el secado y para antes de la aplicación de sellantes hidrófugos. Contiene un 99 % de disolventes orgánicos y un 1 % de imprimador. El agente de secado PrimaDry volatiliza rápidamente la humedad de fosas y fisuras tras aclarar el grabante con spray de agua y secar con aire. La película de imprimación ultrafina permite que el sellante de fosas y fisuras UltraSeal XT plus fluya perfectamente en cada fosa y fisura.

REFRIGERE



716 – Repuesto de jeringa PrimaDry
4 jeringas de 1,2 ml (0,95 g)

€ 25,30

1. realityesthetics.com.



Tiras de diamante Jiffy™



Estas tiras de acabado son flexibles, duraderas, finas y más agresivas que las tiras de óxido de aluminio. El diseño con perforaciones mejora la visibilidad para un contorneado más preciso. Disponible en dos anchos distintos.



4670 – Tiras de diamante perforadas Jiffy
Surtidas *estrechas* 15 uds.

4674 – Tiras de diamante perforadas Jiffy
Surtidas *anchas* 15 uds.

5 tiras de diamante de acero inoxidable galvanizado de cada
(5 medias, 5 finas y 5 extrafinas)

€ 86,40



4671 – Tiras de diamante perforadas Jiffy *Narrow*
Medium 10 uds.

4683 – Tiras de diamante perforadas Jiffy *Wide*
Medium 10 uds.

10 tiras de diamante de acero inoxidable galvanizado

€ 57,70



4672 – Tiras de diamante perforadas Jiffy *Narrow*
Fine 10 uds.

4676 – Tiras de diamante perforadas Jiffy *Wide*
Fine 10 uds.

10 tiras de diamante de acero inoxidable galvanizado

€ 57,70



4673 – Tiras de diamante perforadas Jiffy *Narrow*
Xfine 10 uds.

4677 – Tiras de diamante perforadas Jiffy *Wide*
Xfine 10 uds.

10 tiras de diamante de acero inoxidable galvanizado

€ 57,70

Jiffy™ Proximal Saw

La sierra Jiffy Proximal Saw es una tira de acero inoxidable muy fina con un extremo serrado. Puede esterilizarse en autoclave o con calor seco.



4680 – Jiffy Proximal Saw Stainless Steel 10 uds.
10 sierras de cinta de acero inoxidable

€ 22,60

ULTRADENT NEWSLETTER

Suscríbase al boletín electrónico gratuito de Ultradent para recibir noticias sobre productos, eventos y más.



¡Escanee el código QR para suscribirse hoy mismo!



PermaSeal™

SELLANTE DE COMPOSITE DE ALTA PENETRACIÓN



Black Micro™ FX™ Tip

- Se adhiere al composite y al esmalte grabado
- Sella las microgrietas
- Protege y revitaliza las restauraciones de composite

El sellante de composite PermaSeal es una resina fotopolimerizable a base de metacrilato sin relleno. Su baja viscosidad permite una excelente penetración, y la capa ultrafina minimiza la necesidad de realizar ajustes oclusales.

El sellante de composite PermaSeal minimiza la tinción y el desgaste sellando los huecos y las irregularidades que se forman durante el proceso de pulido. Colóquelo en los márgenes de composite de clase V para reducir las microfugas.² Para el acabado final brillante de las restauraciones provisionales de resina, cubra el sellante PermaSeal con solución de barrera contra el oxígeno antes de fotopolimerizar. El sellante PermaSeal se adhiere bien a las restauraciones provisionales de composite y también puede utilizarse para revitalizar los composites más antiguos.

NUEVAS RESTAURACIONES



Antes: espacios interproximales y ligeras rotaciones que deben corregirse con el adhesivo Peak™ Universal Bond y composite.



Tras restaurar y pulir, grabe durante 5 segundos y aplique PermaSeal para sellar el composite y obtener un acabado brillante. Diluya y fotopolimerice durante 10 segundos.

Cortesía del Dr. Dan Fischer

RESTAURACIONES EXISTENTES

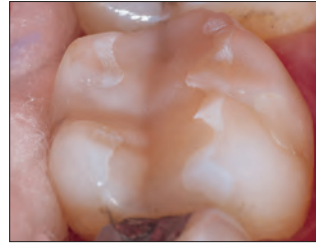

Limpie a fondo las superficies y los márgenes que va a sellar con una pasta antibacteriana o un micrograbante, o bien refresque con una fresa y aclare bien. Grabe el esmalte inmediatamente adyacente a la restauración y todas las superficies de composite accesibles durante 15 segundos. Si el esmalte no se ha preparado como se describe arriba, grabe durante 30 segundos.

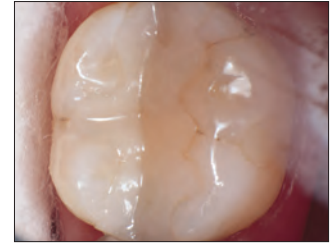

Composite adherido de cuatro años de antigüedad tras el tratamiento con sellante de composite PermaSeal.



Suavice la superficie provisional. Grabe durante 5 segundos, aplique el sellante PermaSeal en las superficies, aplique aire suave, recubra con barrera de oxígeno y fotopolimerice durante 10 segundos.

REFRIGERE



631 – PermaSeal Kit

4 jeringas de 1,2 ml (1,30 g)
10 puntas Black Micro FX Tips

€ 110,60

REFRIGERE



1013 – PermaSeal Mini Kit

2 jeringas de 1,2 ml (1,30 g)
10 puntas Black Micro FX Tips

€ 72,20

Nota: El agente de secado PrimaDry es ideal en combinación con el secado al aire justo antes de la colocación del sellante de composite PermaSeal.

1. realityesthetics.com 2. Dunn JR, Dole P, Fullerton B, Hennesy C. Microleakage of Class V composite restorations using a composite surface sealant. Biomaterials Research Center, Loma Linda University School of Dentistry. May 1996. Datos disponibles.

EQUIPO

Accesorios para lámpara de polimerización
Lámparas de polimerización LED de banda ancha
Láser de diodo
Gafas de protección
Tijeras

ANGELA WELLS – Refugio para aves Bear River





Familia VALO™

LÁMPARAS DE POLIMERIZACIÓN LED

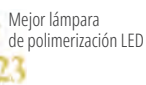

Galardón Reality Five Star, 12 veces ganador (2012–2023)
 Cellarent Best of Class, premio a la tecnología, 6 veces ganador (2012–2015, 2017, 2019)
 Dentistry Today Top 50 Technology Products, galardón Readers' Choice, 5 veces ganador (2012, 2015, 2017, 2018, 2019, 2024)
 Dentistry Today Top 25 Aesthetic/Restorative Products, galardón Readers' Choice, 4 veces ganador (2020-2023)
 Galardón Dental Townie Choice, 9 veces ganador (2014–2017, 2019-2023)
 Galardón Dental Townie Choice «Best New Product», 2 veces ganador (VALO Grand 2022, VALO X 2023)



RESULTADO CLÍNICO

La colimación y la uniformidad de un haz de luz de curado afectan a la cantidad de energía que llega a la zona de la restauración. Un haz disperso tiene menos potencia que un haz colimado, además, puede que las restauraciones no queden bien curadas y produzcan fallos. Si el haz tiene zonas frías o calientes, el curado no será homogéneo, lo cual puede comprometer la calidad de las restauraciones y provocar sensibilidad.

La familia de lámparas de polimerización VALO contiene múltiples LED y una óptica especializada para emitir energía distribuida de manera uniforme y así dar resultados homogéneos independientemente del tipo, tamaño o ubicación de la restauración. El pack LED personalizado de la lámpara de polimerización VALO contiene varios LED con chips de tres longitudes de onda que le permiten fraguar todos los materiales dentales tanto si contienen fotoiniciadores de formulación propia, como lucerina, TPO, PPD, o canforquinona, más frecuente.

| VALO X | VALO GRAND | VALO |
|--------------------------------------------|-------------------------------------------|-------------------------------------------|
| Tamaño real de la lente | | |
| 12,5 mm (144 mm ²) | 11,7 mm (107 mm ²) | 9,8 mm (78 mm ²) |
| Chips LED | | |
| 12 LED | 4 LED | 4 LED |
| Longitud de onda | | |
| 380 nm–515 nm | 385 nm–515 nm | 385 nm–515 nm |
| Potencia (mW) | | |
| 1350 ESTÁNDAR 2700 POTENCIA EXTRA | 970 ESTÁNDAR 2260 POTENCIA EXTRA | 670 ESTÁNDAR 1570 POTENCIA EXTRA |
| Irradiación (mW/cm²) | | |
| 1100 ESTÁNDAR 2200 POTENCIA EXTRA | 900 ESTÁNDAR 2100 POTENCIA EXTRA | 900 ESTÁNDAR 2100 POTENCIA EXTRA |
| Julios (J) | | |
| 13,5 ESTÁNDAR 13,5 POTENCIA EXTRA | 9,7 ESTÁNDAR 6,8 POTENCIA EXTRA | 6,7 ESTÁNDAR 4,7 POTENCIA EXTRA |
| Perfil del haz | | |
| | | |
| Cobertura de molar 12 mm | | |
| | | |

1. realityesthetics.com.



ACCESIBILIDAD

La familia de lámparas de polimerización VALO tiene un diseño discreto que permite el fácil acceso a las restauraciones posteriores sin sacrificar la comodidad del paciente.¹ Su fino cabezal permite colocarla justo encima de la zona de curado en cualquier parte de la boca, garantizando que se cubran todos los aspectos de la preparación. La lente más grande permite un área de polimerización mayor, de forma que la luz pueda llegar al lugar adecuado.

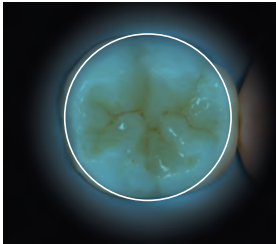

Lámpara de polimerización VALO X
Diámetro y área de superficie
12,5 mm y 144 mm²

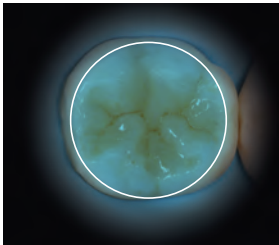

Lámpara de polimerización VALO Grand
Diámetro y área de superficie
11,7 mm y 107 mm²

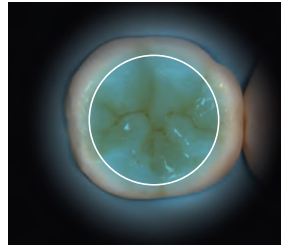

Lámpara de polimerización VALO
Diámetro y área de superficie
9,7 mm y 78 mm²



El ángulo de una guía de luz de 60° de la competencia produce la sobreextensión de la mandíbula y, con frecuencia, impide que la luz llegue a todos los rincones de la cavidad.



El fino cabezal de la lámpara VALO permite el acceso fácil y directo a todas las zonas de fraguado.

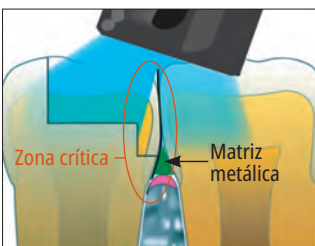

Si la lámpara está inclinada sobre una restauración con una banda de matriz, puede que la polimerización sea insuficiente.

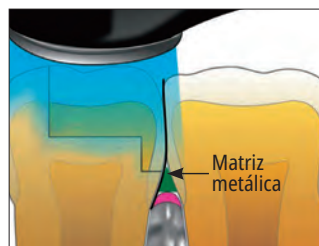

El acceso directo y el haz colimado de la lámpara VALO permiten el fraguado completo.

DURABILIDAD

Las duraderas lámparas de polimerización VALO están creadas con una barra sólida de aluminio aeroespacial de alto grado que hacen que la lámpara VALO sea prácticamente indestructible. Su auténtico diseño monocuerpo mecanizado garantiza la durabilidad y da lugar a una lámpara sin puntos de conexión débiles y con una mayor carga biológica. Además, permite una excelente disipación del calor. Su diseño elegante, ergonómico y racionalizado le permite acceder a zonas a las que no pueden llegar otras lámparas de polimerización.

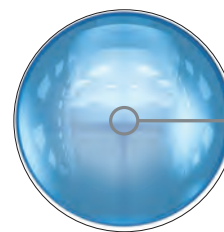
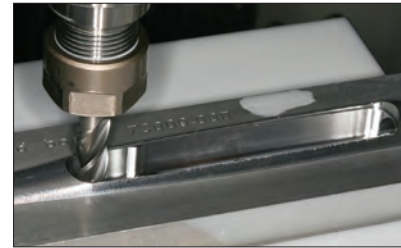
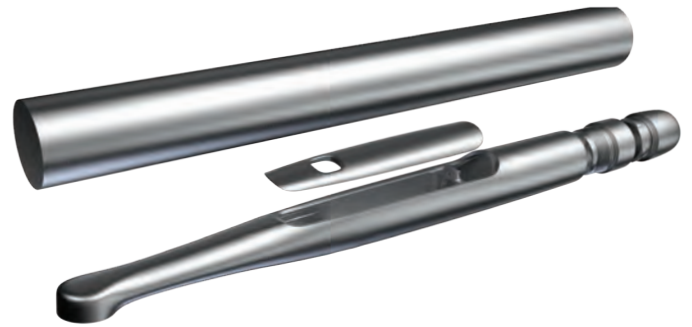

El exclusivo sistema de lentes de vidrio forma el haz colimado combinado de la lámpara

GARANTÍA DEL FABRICANTE DE CINCO AÑOS
Cada lámpara VALO incluye una garantía del fabricante de cinco años para que confíe en el valor de su compra.

1. Moreira RJ, de Deus RA, Ribeiro MTH, et al. Effect of light-curing unit design and mouth opening on the polymerization of bulk-fill resin-based composite restorations in molars. J Adhes Dent. 2021;23(2):121-131. doi:10.3290/j.jad.b1079561.



ESPECIFICACIONES DE PRODUCTO

| | VALO X | VALO Grand | VALO |
|--------------------------------------------|-------------------------|-------------------------|-------------------------|
| Intervalo de potencia lumínica (nm) | 380 nm–515 nm | 385 nm–515 nm | 385 nm–515 nm |
| Longitudes de onda pico (nm) | 380–420 nm y 420–515 nm | 395–415 nm y 440–480 nm | 395–415 nm y 440–480 nm |
| Potencia (mW) | | | |
| Estándar | 1350 mW | 970 mW | 670 mW |
| Alta potencia | N/C | 1620 mW | 970 mW |
| Potencia extra | 2700 mW | 2260 mW | 1570 mW |
| Irradiación* (mW/cm²) | | | |
| Estándar | 1100 mW/cm ² | 900 mW/cm ² | 900 mW/cm ² |
| Alta potencia | N/C | 1500 mW/cm ² | 1300 mW/cm ² |
| Potencia extra | 2200 mW/cm ² | 2100 mW/cm ² | 2100 mW/cm ² |
| Energía total por ciclo | | | |
| Estándar | 13,5 J (10 segundos) | 9,70 J (10 segundos) | 6,65 J (10 segundos) |
| Alta potencia | N/C | 6,46 J (4 segundos) | 3,83 J (4 segundos) |
| Potencia extra | 13,5 J (5 segundos) | 6,30 J (3 segundos) | 4,65 J (3 segundos) |
| Modos de tiempo de polimerización | | | |
| Estándar | 10 s | 20/15/10/5 s | 20/15/10/5 s |
| Alta potencia | N/C | 1/2/3/4 s | 1/2/3/4 s |
| Potencia extra | 5 s | 3 s | 3 s |

| | VALO X | VALO Grand | VALO |
|----------------------------------------|-----------------------------------------------------------------------------------|-----------------------------------------------------------------------------------------------------------------|-----------------------------------------------------------------------------------------------------------------|
| Dimensiones | | | |
| Cordless | 22,6 x 2,1 x 2,1 cm (8,9 x 0,83 x 0,83 in) | 20,3 x 3,3 x 2,7 cm (8 x 1,28 x 1,06 in) | 20,3 x 3,3 x 2,7 cm (8 x 1,28 x 1,06 in) |
| Corded | 22,6 x 2,1 x 2,1 cm (8,9 x 0,83 x 0,83 in) Longitud del cable: 1,80 m (6 pies) | 23,5 x 2 x 2 cm (9,26 x 0,79 x 0,79 in) Longitud del cable: 1,80 m (6 pies) | - |
| Peso de la pieza de mano | | | |
| Cordless | Unidad: 108 g (3,8 oz) | Unidad sin cable: 150 g (5,3 oz) | Unidad sin cable: 150 g (5,3 oz) |
| | Con baterías: 136 g (4,8 oz) | Con baterías: 190 g (6,7 oz.) | Con baterías: 190 g (6,7 oz.) |
| Corded | Con cable: 158 g (5,6 oz) | Unidad con cable: 226 g (8 oz) | - |
| Funcionamiento con electricidad | Sin cable/con batería o con cable | Unidad sin cable/con batería Unidad con cable | Unidad sin cable/con batería Unidad con cable |
| Batería | Batería de Li-Ion protegida y recargable 1IMR14/65 3,7 V, 900 mAh 3,33 WH | Batería recargable de fosfato de hierro y litio de fórmula segura (LiFePO4) RCR123 A, 3,2 V, 400 mAh 1,28 WH | Batería recargable de fosfato de hierro y litio de fórmula segura (LiFePO4) RCR123 A, 3,2 V, 400 mAh 1,28 WH |

* Irradiancia conforme a ISO 10650 medida con un analizador de espectro de gigahercios.



RESTORATIVE SOLUTION

Su sistema completo para

RESTAURACIONES DE CALIDAD

Lámpara de polimerización VALO™ X



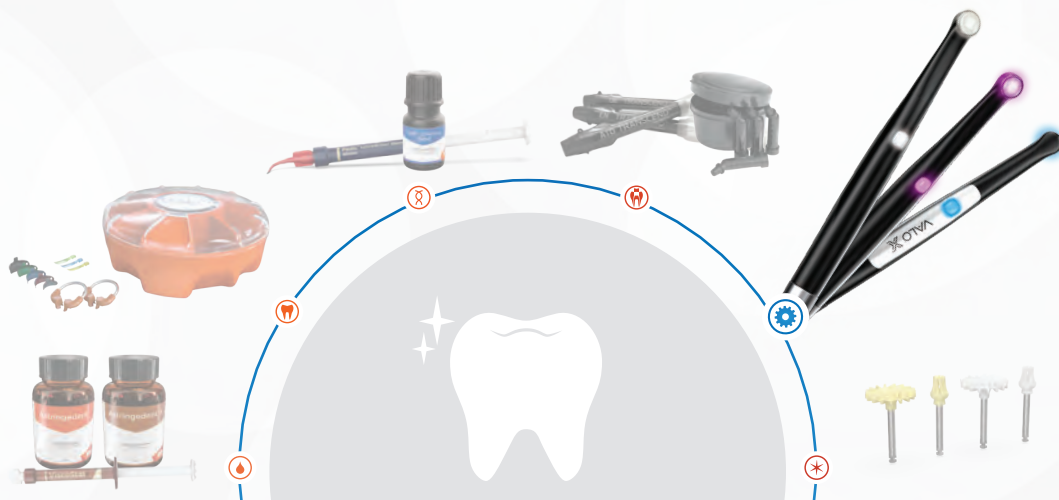

















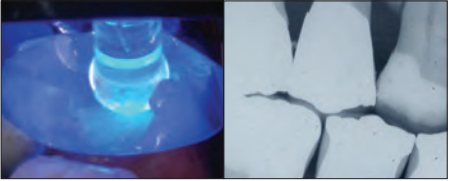





























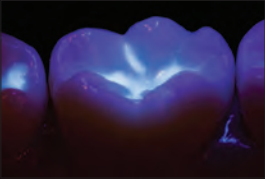



La lámpara de polimerización VALO X garantiza la polimerización completa y precisa de todos los productos que forman parte de la solución restauradora de Ultradent. Tenemos todo lo que necesita para mejorar el flujo de trabajo de la línea de restauradora.





Lentes accesorias VALO™ X, VALO™ Grand y VALO™

Las lentes son reutilizables y deben desinfectarse con un desinfectante de nivel medio.

| | | | | |
|---------------------------------------------------------------------------------------------------------------------------------------------------------------|-------------------------------------------------------------------------------------------------------------------------------------------------------------------------------------------------------------------------------------------------------------------------------------------------------------------------------------------------------------------------------------------------------------------------------------------------------------------------------------------------------------------------------------------------------------------------------------------------------------------------------------------------------------------------------------------------------------------------------------------------------------------------------------------------------------------------------------------------------------------------|---------------------------------------------------------------------------------------------------------------------------------------------------------------|---------------------------------------------------------------------------------------------------------------------------------------------------------------|----------------------------------------------------------------------------------------------------------------------------------------------------------|
| <p>PointCure™ Lens</p>  | <p>PointCure es una lente transparente de 2,5 mm de diámetro para la polimerización localizada de pequeñas restauraciones de composite, para ayudar en la colocación y para la polimerización por aproximación.</p> <table border="1"> <tr> <td data-bbox="550 360 874 555"> <p>5890 – VALO X PointCure Lens 2 uds.</p>  € 66,70 </td> <td data-bbox="874 360 1193 555"> <p>4082 – VALO Grand PointCure Lens 2 uds.</p>  € 66,70 </td> <td data-bbox="1193 360 1530 555"> <p>5934 – VALO PointCure Lens 2 uds.</p>  € 62,00 </td> </tr> </table> | <p>5890 – VALO X PointCure Lens 2 uds.</p>  € 66,70 | <p>4082 – VALO Grand PointCure Lens 2 uds.</p>  € 66,70 | <p>5934 – VALO PointCure Lens 2 uds.</p>  € 62,00 |
| <p>5890 – VALO X PointCure Lens 2 uds.</p>  € 66,70 | <p>4082 – VALO Grand PointCure Lens 2 uds.</p>  € 66,70 | <p>5934 – VALO PointCure Lens 2 uds.</p>  € 62,00 | | |
| <p>ProxiCure™ Ball Lens</p>  | <p>La lente ProxiCure Ball ayuda a sostener la banda matriz en contacto interproximal durante la polimerización.</p> <table border="1"> <tr> <td data-bbox="550 618 874 815"> <p>5889 – VALO X ProxiCure Ball Lens 2 uds.</p>  € 66,70 </td> <td data-bbox="874 618 1193 815"> <p>4081 – Lente ProxiCure Ball VALO Grand 2 uds.</p>  € 66,70 </td> <td data-bbox="1193 618 1530 815"> <p>5936 – VALO ProxiCure Ball Lens 2 uds.</p>  € 62,00 </td> </tr> </table> | <p>5889 – VALO X ProxiCure Ball Lens 2 uds.</p>  € 66,70 | <p>4081 – Lente ProxiCure Ball VALO Grand 2 uds.</p>  € 66,70 | <p>5936 – VALO ProxiCure Ball Lens 2 uds.</p>  € 62,00 |
| <p>5889 – VALO X ProxiCure Ball Lens 2 uds.</p>  € 66,70 | <p>4081 – Lente ProxiCure Ball VALO Grand 2 uds.</p>  € 66,70 | <p>5936 – VALO ProxiCure Ball Lens 2 uds.</p>  € 62,00 | | |
| <p>TransLume™ Lens</p>  | <p>La lente TransLume facilita la visualización y localización de grietas y defectos en el diente o en los materiales de restauración.</p> <table border="1"> <tr> <td data-bbox="550 878 874 1052"> <p>5891 – VALO X TransLume Lens 2 uds.</p>  € 66,70 </td> <td data-bbox="874 878 1193 1052"> <p>4084 – Lente TransLume VALO Grand 2 uds.</p>  € 66,70 </td> <td data-bbox="1193 878 1530 1052"> <p>5937 – VALO TransLume Lens 2 uds.</p>  € 62,00 </td> </tr> </table> | <p>5891 – VALO X TransLume Lens 2 uds.</p>  € 66,70 | <p>4084 – Lente TransLume VALO Grand 2 uds.</p>  € 66,70 | <p>5937 – VALO TransLume Lens 2 uds.</p>  € 62,00 |
| <p>5891 – VALO X TransLume Lens 2 uds.</p>  € 66,70 | <p>4084 – Lente TransLume VALO Grand 2 uds.</p>  € 66,70 | <p>5937 – VALO TransLume Lens 2 uds.</p>  € 62,00 | | |
| <p>Lente interproximal</p>  | <p>La lente interproximal es una lente de luz blanca de 1 mm que permite poner luz blanca entre los dientes para observar sombras, anomalías o caries en los espacios interproximales.</p> <table border="1"> <tr> <td data-bbox="550 1146 874 1352"> <p>5893 – Lente interproximal VALO X 2 uds.</p>  € 69,10 </td> <td data-bbox="874 1146 1193 1352"> <p>4658 – Lente interproximal VALO Grand 2 uds.</p>  € 69,10 </td> <td data-bbox="1193 1146 1530 1352"> <p>4629 – VALO Lente interproximal 2 uds.</p>  € 61,40 </td> </tr> </table> | <p>5893 – Lente interproximal VALO X 2 uds.</p>  € 69,10 | <p>4658 – Lente interproximal VALO Grand 2 uds.</p>  € 69,10 | <p>4629 – VALO Lente interproximal 2 uds.</p>  € 61,40 |
| <p>5893 – Lente interproximal VALO X 2 uds.</p>  € 69,10 | <p>4658 – Lente interproximal VALO Grand 2 uds.</p>  € 69,10 | <p>4629 – VALO Lente interproximal 2 uds.</p>  € 61,40 | | |
| <p>Black Light Lens</p>  | <p>La lente Black Light ayuda a detectar partículas fluorescentes en resinas para diferenciarlas fácilmente del esmalte natural.</p> <table border="1"> <tr> <td data-bbox="550 1415 874 1608"> <p>N/A</p> </td> <td data-bbox="874 1415 1193 1608"> <p>4319 – VALO Grand Black Light Lens 1 ud.</p>  € 54,20 </td> <td data-bbox="1193 1415 1530 1608"> <p>5939 – VALO Black Light Lens 1 ud.</p>  € 51,40 </td> </tr> </table> | <p>N/A</p> | <p>4319 – VALO Grand Black Light Lens 1 ud.</p>  € 54,20 | <p>5939 – VALO Black Light Lens 1 ud.</p>  € 51,40 |
| <p>N/A</p> | <p>4319 – VALO Grand Black Light Lens 1 ud.</p>  € 54,20 | <p>5939 – VALO Black Light Lens 1 ud.</p>  € 51,40 | | |
| <p>White Light Lens</p>  | <p>La lente White Light produce una fuente de luz natural pura y controlada para ayudar a encontrar el tono exacto.</p> <table border="1"> <tr> <td data-bbox="550 1671 874 1868"> <p>N/A</p> </td> <td data-bbox="874 1671 1193 1868"> <p>4628 – VALO Grand White Light Lens 2 uds.</p>  € 69,10 </td> <td data-bbox="1193 1671 1530 1868"> <p>N/A</p> </td> </tr> </table> | <p>N/A</p> | <p>4628 – VALO Grand White Light Lens 2 uds.</p>  € 69,10 | <p>N/A</p> |
| <p>N/A</p> | <p>4628 – VALO Grand White Light Lens 2 uds.</p>  € 69,10 | <p>N/A</p> | | |
| <p>Lente difusora VALO X</p> | <p>En el modo de asistencia de luz de diagnóstico Black Light, la lente difusora ayuda a ver partículas fluorescentes en varias resinas dentales. En el modo de asistencia de luz de diagnóstico White Light, la lente difusora produce una fuente de luz natural pura y controlada para ayudar a encontrar el tono exacto.</p> <table border="1"> <tr> <td data-bbox="550 1962 874 2101"> <p>5892 – VALO X Diffuser White Light Lens 1 ud.</p>  € 54,20 </td> <td data-bbox="874 1962 1193 2101"> <p>N/A</p> </td> <td data-bbox="1193 1962 1530 2101"> <p>N/A</p> </td> </tr> </table> | <p>5892 – VALO X Diffuser White Light Lens 1 ud.</p>  € 54,20 | <p>N/A</p> | <p>N/A</p> |
| <p>5892 – VALO X Diffuser White Light Lens 1 ud.</p>  € 54,20 | <p>N/A</p> | <p>N/A</p> | | |



VALO™ X

BROADBAND LED CURING LIGHT

LA LÁMPARA DE POLIMERIZACIÓN REINVENTADA

COMPLETAMENTE REDISEÑADA

- Reconstruida desde cero para crear la lámpara de polimerización más innovadora

ALUMINIO AEROSPAECIAL DE ALTO GRADO

- Su diseño monocuerpo es excepcionalmente duradero y permite un excelente tratamiento térmico

LENTE MÁS GRANDE

- La lente de 12,5 mm cubre cualquier diente a la vez que mantiene la accesibilidad y la comodidad del paciente

INTERFAZ SIMPLIFICADA

- Los modos de curado y diagnóstico se indican, utilizan y activan con botones arriba y abajo o mediante la función de acelerómetro

CONFIGURACIÓN MÚLTIPLE

- Se puede utilizar con o sin cable (la batería y el adaptador del cable están incluidos en el kit)

GARANTÍA DE CINCO AÑOS

- Incluye una garantía del fabricante de cinco años

FUNCIÓN DE ACCELERÓMETRO

- Permite cambiar de forma rápida y sencilla entre el modo de polimerización y el de diagnóstico

CHIPSET DE 12 LED

- Ofrece luz de banda ancha y alta intensidad para una excelente uniformidad del haz, profundidad de curado y colimación del haz

MODOS DE POLIMERIZACIÓN: modo de potencia estándar, modo de potencia extra

MODOS DE LUZ DIAGNÓSTICA: modo de asistencia de luz diagnóstica blanca, modo de asistencia de luz diagnóstica negra

CICLOS ENTRE LOS MODOS



MODOS DE POLIMERIZACIÓN:
Mueva la lámpara VALO X lateralmente dando pequeños toques para acceder y activar los ciclos de fraguado.



MODOS DE LUZ DIAGNÓSTICA:
Mueva la lámpara VALO X dando pequeños toques en el lateral para acceder y activar los ciclos de luz diagnóstica.

ACCESORIOS – LENTES INCLUIDAS

DOS LENTES DE POLIMERIZACIÓN



Lente PointCure™

ProxiCure™ Ball Lens

TRES LENTES DIAGNÓSTICAS



TransLume™ Lens

Lente interproximal

Lente difusora



VALO™ X

LÁMPARA DE POLIMERIZACIÓN LED
DE BANDA ANCHA



Lente más
grande
(12,5 mm)



- Doce LEDs de banda ancha y energía ultrapotente que polimerizan todos los materiales dentales
- Haz óptimamente colimado para una potencia homogénea y uniforme
- Dos modos de polimerización (estándar y potencia extra) que se adaptan a sus preferencias
- Construcción extremadamente duradera, elaborada con aluminio aeroespacial de alto grado que permite un excelente manejo térmico
- Interfaz simplificada con modos de diagnóstico y polimerización incluidos
- Diseño fino y monocuerpo con forma ergonómica que permite un acceso sin precedentes a todas las zonas de restauración¹
- La nueva función de acelerómetro permite cambiar rápidamente de un modo a otro con un movimiento de tamborileo
- El segundo botón de activación de la parte inferior permite un uso intuitivo
- Doce LEDs de banda ancha y energía ultrapotente que polimerizan todos los materiales dentales
- Cinco lentes accesorias incluidas con el kit para fines de diagnóstico y polimerización
- El adaptador de potencia incluido permite al odontólogo usar la lámpara con o sin cable
- Fuente de alimentación internacional adecuada para tomas de corriente de 100 a 240 voltios

La lámpara VALO X es la lámpara de polimerización reinventada. Su diseño simplificado permite la activación con un solo botón y su función de acelerómetro permite al odontólogo cambiar entre el modo de potencia y diagnóstico con un simple movimiento de la pieza de mano. De esta forma ya no es necesario ir buscando con la mano, se reducen las probabilidades de que se caiga el instrumento y los odontólogos se pueden centrar en lo que están haciendo. Emplea un diodo emisor de luz (LED) personalizado de longitud de onda múltiple para producir luz de alta intensidad a 380–515 nm capaz de polimerizar todos los materiales dentales fotopolimerizables a la vez que proporciona una excelente área de polimerizado y un rendimiento homogéneo. Esta intensidad también penetra en la porcelana y puede fraguar cementos de resina subyacentes. La pieza de mano está diseñada para descansar en un soporte en un equipo dental estándar o puede montarse de forma personalizada con el soporte incluido en el kit.

1. Moreira RJ, de Deus RA, Ribeiro MTH, et al. Effect of light-curing unit design and mouth opening on the polymerization of bulk-fill resin-based composite restorations in molars. J Adhes Dent. 2021;23(2):121–131. doi:10.3290/jjad.b1079561.



5973 – VALO X Kit

- 1 lámpara de polimerización VALO X LED
- 5 lentes accesorias
- 2 baterías recargables
- 1 cargador de batería
- 1 fuente de alimentación (para cargador de batería o adaptador de cable)
- 1 adaptador de cable
- 1 soporte para la pieza de mano
- 1 pantalla protectora
- 1 pack de muestra de fundas protectoras

€ 1.999,00



4665 – Fundas protectoras VALO X 100 uds.

€ 28,40

508 – Gafas UltraTect 1 ud.



€ 31,60



5437 – Baterías recargables VALO X 2 uds.

€ 111,40



4951 – Unidad de carga de baterías VALO X 1 ud.

€ 58,90



5189 – Cable montado VALO X 1 ud.

€ 179,70



4952 – Fuente de alimentación VALO X 1 ud.

€ 62,10



VALO™ Grand Cordless LÁMPARA DE POLIMERIZACIÓN LED



11,7 mm
más grande



Mejor lámpara
de polimerización LED

- LED de banda ancha y energía ultrapotente que polimerizan todos los materiales dentales
- Haz óptimamente colimado para una potencia homogénea y uniforme
- Tres modos de polimerización (estándar, alta potencia y potencia extra) que se adaptan a sus preferencias
- Extremadamente duradera, delgada y de forma ergonómica, que permite un acceso sin precedentes a todas las zonas de restauración²
- Exclusivo diseño monocuerpo extremadamente duradero y ligero
- LED de alta eficacia y aluminio aeroespacial monocuerpo que mantienen frío el cuerpo de la pieza de mano
- El segundo botón de activación de la parte inferior permite un uso intuitivo
- El diseño inalámbrico con baterías de la pieza de mano brinda la máxima comodidad y flexibilidad
- Funciona con baterías recargables asequibles, seguras y cuidadosas con el medio ambiente

La lámpara de polimerización VALO Grand Cordless emplea un diodo emisor de luz (LED) personalizado de longitud de onda múltiple para producir luz de alta intensidad a 385-515 nm capaz de polimerizar todos los materiales dentales fotopolimerizables. Esta intensidad también penetra en la porcelana y puede fraguar cementos de resina subyacentes con una calidad similar a la de una lámpara halógena. La lámpara de polimerización VALO Grand Cordless utiliza baterías recargables VALO y un cargador de batería adecuado para tomas de corriente de 100 a 240 voltios. La pieza de mano está diseñada para descansar en un soporte en un equipo dental estándar o puede montarse de forma personalizada con el soporte incluido en el kit. También se puede almacenar en una encimera o en un cajón. La lámpara de polimerización VALO Grand está equipada con un sensor que registra el movimiento de la lámpara. Cuando la lámpara no se usa, la lámpara VALO Grand pasa automáticamente al modo de hibernación y vuelve a la última configuración utilizada cuando se mueve.

1. realitysthetics.com. 2. Moreira RJ, de Deus RA, Ribeiro MTH, et al. Effect of light-curing unit design and mouth opening on the polymerization of bulk-fill resin-based composite restorations in molars. J Adhes Dent. 2021;23(2):121-131. doi:10.3290/jjad.b1079561.



- 5972 – VALO Grand Cordless Kit – Black
- 4866 – VALO Grand Cordless Kit – Midnight
- 4864 – VALO Grand Cordless Kit – Sapphire
- 4865 – VALO Grand Cordless Kit – Red Rock
- 1 lámpara de polimerización LED VALO Grand Cordless
- 4 baterías recargables
- 1 cargador de batería
- 1 fuente de alimentación de la unidad de carga
- 1 soporte para la pieza de mano
- 1 pantalla protectora
- 1 pack de muestra de fundas protectoras

€ 1.599,00



4666 – Fundas protectoras VALO Grand Cordless 100 uds.

€ 28,40

3604 – Pantalla protectora con filtro UV
VALO Grand 1 ud.



€ 34,60

508 – Gafas UltraTect 1 ud.



€ 31,60

1667 – VALO Surface Mounting Bracket (soporte)
1 ud.



€ 16,00

ATENCIÓN: Utilice únicamente las baterías recargables especificadas en las instrucciones de uso. Algunas baterías recargables pueden interferir con el funcionamiento de la lámpara de polimerización VALO.

5963 – Baterías recargables VALO Grand 2 uds.



€ 23,90

5962 – Unidad de carga de baterías VALO Grand
1 ud.



€ 54,50



5961 – Fuente de alimentación VALO 1 ud.

€ 61,20



VALO™ Grand Corded

LÁMPARA DE POLIMERIZACIÓN LED

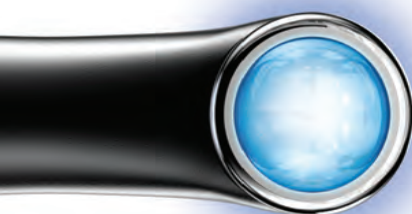

11,7 mm
más grande



Mejor lámpara de polimerización LED

- LED de banda ancha y energía ultrapotente que polimerizan todos los materiales dentales
 - Haz óptimamente colimado para una potencia homogénea y uniforme
 - Tres modos de polimerización (estándar, alta potencia y potencia extra) que se adaptan a sus preferencias
 - Extremadamente duradera, delgada y de forma ergonómica, que permite un acceso sin precedentes a todas las zonas de restauración²
 - Exclusivo diseño monocuerpo extremadamente duradero y ligero
 - LED de alta eficacia y aluminio aeroespacial monocuerpo que mantienen frío el cuerpo de la pieza de mano
 - El segundo botón de activación de la parte inferior permite un uso intuitivo
- Fuente de alimentación internacional adecuada para tomas de corriente de 100 a 240 voltios sin baterías

La lámpara de polimerización LED VALO Grand Corded emplea un diodo emisor de luz (LED) personalizado de longitud de onda múltiple para producir luz de alta intensidad a 385–515 nm capaz de polimerizar todos los materiales dentales fotopolimerizables. Esta intensidad también penetra en la porcelana y puede fraguar cementos de resina subyacentes. La lámpara de polimerización VALO dispone de una fuente de alimentación internacional de grado médico adecuada para tomas de corriente de 100 a 240 voltios. La pieza de mano está diseñada para descansar en un soporte en un equipo dental estándar o puede montarse de forma personalizada con el soporte incluido en el kit.



5971 – VALO Grand Corded Kit

- 1 lámpara de polimerización LED VALO Grand – Cable 2,13 m
- 1 fuente de alimentación con enchufes universales – 1,83 m de cable
- 1 soporte para la pieza de mano
- 1 pantalla protectora
- 1 pack de muestra de fundas protectoras

| € 1.489,00



4666 – Fundas protectoras VALO Grand 100 uds.

| € 28,40

508 – Gafas UltraTect 1 ud.



| € 31,60

1667 – VALO Surface Mounting Bracket (soporte) 1 ud.



| € 16,00



5930 – Fuente de alimentación VALO – cable de 1,83 m

| € 61,20

5933 – Fuente de alimentación VALO – cable de 4,88 m

| € 81,40

1. realityesthetics.com. 2. Moreira RJ, de Deus RA, Ribeiro MTH, et al. Effect of light-curing unit design and mouth opening on the polymerization of bulk-fill resin-based composite restorations in molars. J Adhes Dent. 2021;23(2):121–131. doi:10.3290/jad.b1079561.



VALO™ Cordless

LÁMPARA DE POLIMERIZACIÓN LED



9,7 mm
más grande



Mejor lámpara de polimerización LED

- LED de banda ancha y energía ultrapotente que polimerizan todos los materiales dentales
- Haz óptimamente colimado para una potencia homogénea y uniforme
- Tres modos de polimerización (estándar, alta potencia y potencia extra) que se adaptan a sus preferencias
- Extremadamente duradera, delgada y de forma ergonómica, que permite un acceso sin precedentes a todas las zonas de restauración²
- Exclusivo diseño monocuerpo extremadamente duradero y ligero
- LED de alta eficacia y aluminio aeroespacial monocuerpo que mantienen frío el cuerpo de la pieza de mano

- El diseño inalámbrico con baterías de la pieza de mano brinda la máxima comodidad y flexibilidad
- Funciona con baterías recargables asequibles, seguras y cuidadosas con el medio ambiente

La lámpara de polimerización VALO Cordless emplea un diodo emisor de luz (LED) personalizado de longitud de onda múltiple para producir luz de alta intensidad a 385–515 nm capaz de polimerizar todos los materiales dentales fotopolimerizables. Esta intensidad también penetra en la porcelana y puede fraguar cementos de resina subyacentes con una calidad similar a la de una lámpara halógena. La lámpara de polimerización VALO Cordless utiliza baterías recargables VALO y un cargador de batería adecuado para tomas de corriente de 100 a 240 voltios. La pieza de mano está diseñada para descansar en un soporte en un equipo dental estándar o puede montarse de forma personalizada con el soporte incluido en el kit. También se puede almacenar en una encimera o en un cajón. La lámpara de polimerización VALO Cordless está equipada con un sensor que registra el movimiento de la lámpara. Cuando la lámpara no se usa, la lámpara VALO Cordless pasa automáticamente al modo de hibernación y vuelve a la última configuración utilizada cuando se mueve.

1. realityesthetics.com. 2. Moreira RJ, de Deus RA, Ribeiro MTH, et al. Effect of light-curing unit design and mouth opening on the polymerization of bulk-fill resin-based composite restorations in molars. J Adhes Dent. 2021;23(2):121–131. doi:10.3290/jjad.b1079561.



5941 – Kit VALO Cordless

- 1 lámpara de polimerización LED VALO Cordless
- 4 baterías recargables
- 1 cargador de batería
- 1 fuente de alimentación de la unidad de carga
- 1 soporte para la pieza de mano
- 1 pantalla protectora
- 1 pack de muestra de fundas protectoras

€ 1.499,00



4667 – Fundas protectoras VALO Cordless 100 uds.

€ 28,40

5929 – Pantalla protectora con filtro UV VALO Cordless 1 ud.



€ 34,60

508 – Gafas UltraTect 1 ud.



€ 31,60

1667 – VALO Surface Mounting Bracket (soporte) 1 ud.



€ 16,00

ATENCIÓN: Utilice únicamente las baterías recargables especificadas en las instrucciones de uso. Algunas baterías recargables pueden interferir con el funcionamiento de la lámpara de polimerización VALO.

5963 – Baterías recargables VALO Cordless 2 uds.



€ 23,90

5962 – Unidad de carga de baterías VALO Grand 1 ud.



€ 54,50



5961 – Fuente de alimentación VALO 1 ud.

€ 61,20



GEMINI EVO™

810 + 980 DIODE LASER

LO ÚLTIMO EN ODONTOLOGÍA LÁSER

El láser de diodo Gemini EVO le ofrece 100 vatios de máxima potencia para un corte más rápido, menos calor e incisiones ultra limpias en el tejido blando.



Gemini EVO™

LÁSER DE DIODO 810 + 980



Dentistry Today Top 100, 4 veces ganador (2016–2020)
 Dentistry Today Top 50 Technology Products, galardón Readers' Choice 2023
 Galardón Dentistry Today Editors' Choice 2023
 Cellerant Best of Class, premio a la tecnología, 3 veces ganador (2017–2019)
 Galardón Good Design
 Dental Product Shopper «Best Product» 2022



- Pico de potencia (super-pulsed) para un corte más rápido y más suave con mayor predecibilidad clínica y mayor eficacia en el tratamiento¹
- Su diseño 3 en 1 permite elegir la longitud de onda adecuada para coagulación, ablación o ambas^{2,3}
- Innovadoras opciones de fotobiomodulación para aliviar el dolor para que sus pacientes puedan disfrutar de todas las ventajas del láser
- Excepcional diseño con sencilla interfaz de usuario y procedimientos preestablecidos clasificados para un control más fácil e intuitivo
- El pedal inalámbrico y el funcionamiento con batería dan libertad de movimiento entre operarios
- Puntas desechables patentadas y pieza de mano autoclavable para facilidad de uso del láser y sencilla esterilización entre procedimientos
- Diseñado y montado en EE. UU. con componentes de EE. UU. e importados

El revolucionario láser para tejidos blandos Gemini EVO hace que la odontología láser sea más fácil que nunca. Con un láser de diodo de doble longitud de onda de una potencia de hasta 100 vatios de pico de potencia (super-pulsed), el láser Gemini EVO permite un corte más rápido y más suave con una mayor predecibilidad clínica.

Los láseres de diodo para tejidos blandos son mínimamente invasivos y pueden realizar muchos procedimientos sin necesidad de incisiones o suturas, dando lugar a menos traumatismos, hemorragias e incomodidades en el paciente.



Además, los procedimientos con láser suelen resultar en menos dolor e inflamación que los procedimientos realizados siguiendo métodos tradicionales, como electrocauterización o un bisturí, lo cual reduce el tiempo de cicatrización para mejorar la comodidad y la satisfacción del paciente. La capacidad de centrarse y tratar con precisión áreas concretas de tejido blando da lugar a unos resultados más predecibles y homogéneos.

| VENTAJAS | BISTURÍ | ELECTROCIRUGÍA | LÁSER |
|----------------------------------------------|---------|----------------|-------|
| Remoción eficaz del tejido blando | X | X | X |
| Excelente hemostasis | | X | X |
| Seguridad general alrededor de los implantes | X | | X |
| Requiere menos anestesia | | | X |
| Menos dolor posoperatorio | | | X |
| Menor riesgo de recesión gingival | X | | X |
| Menos inflamación e incomodidad | | | X |
| Sin suturas | | X | X |
| Descontamina los bordes de la herida | | X | X |
| Fotobiomodulación | | | X |

Los láseres de diodo de tejido dental blando emiten un haz de luz focalizado (radiación infrarroja no ionizante de longitud de onda de 800-980 nm) que es absorbido por el agua, la hemoglobina y las moléculas de pigmento del tejido blando. Esto hace que las moléculas se calienten y se evaporen, permitiendo que el láser atraviese el tejido con gran precisión. Además, el láser coagula, cauteriza las terminaciones nerviosas y descontamina el tejido circundante, resultando en una mejor hemostasia, menor incomodidad del paciente y menor riesgo de infección posoperatoria.

Seleccionar la longitud de onda adecuada es importante para maximizar la eficacia del láser en aplicaciones del tejido blando. El láser Gemini EVO de 810 nm, 980 nm y doble longitud de onda, combinan la mejor absorción en melanina, hemoglobina y agua para proporcionar la mayor versatilidad clínica.^{2,3}

COMPARATIVA DE PICOS DE POTENCIA DE LOS LÁSERES DE DIODO^{3,4}

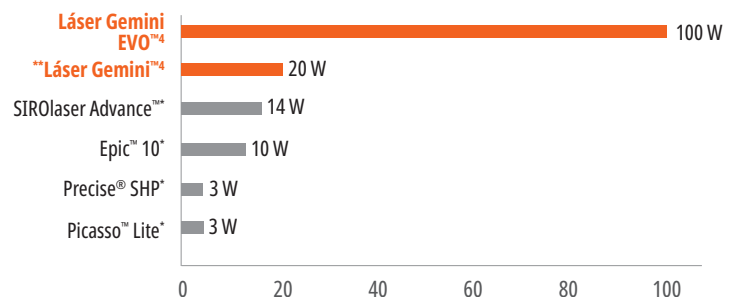

* Marca registrada de una empresa distinta de Ultradent. ** El láser Gemini ya no se encuentra disponible.
 1. R Borchers. Comparison of diode lasers in soft tissue surgery using CW and superpulsed mode, an in vivo study. *Int J Laser Dent.* 2011; 1(1):17–27. 2. Akbulut N, Kursun ES, Tumer MK, Kamburoglu K, Gulsen U. Is the 810-nm diode laser the best choice in oral soft tissue therapy? *Eur J Dent.* 2013;7(2):207-211. doi:10.4103/1305-7456.110174. 3. Datos publicados por el fabricante. 4. Potencia pico en modo de longitud de onda dual.

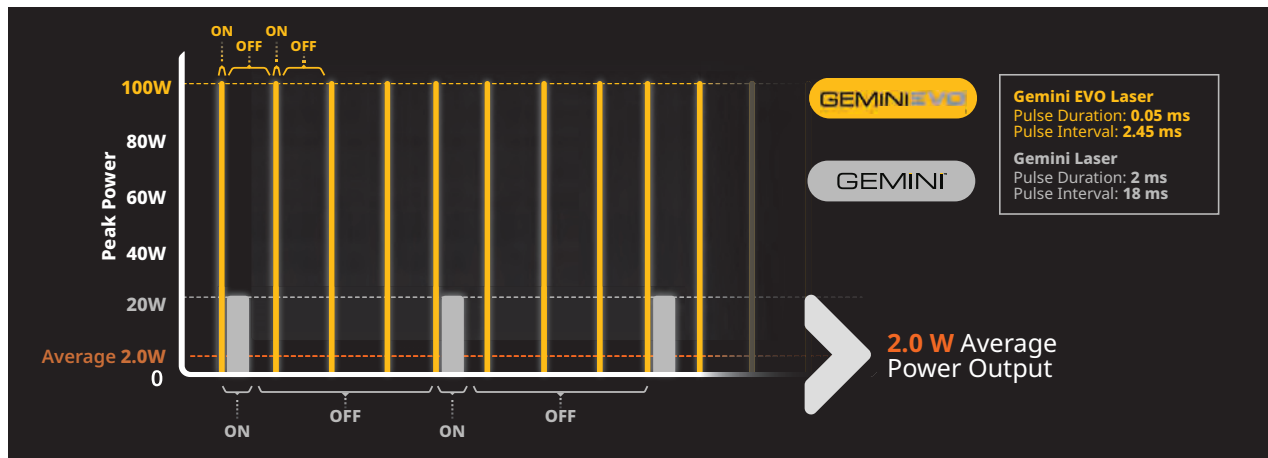

«Se pueden alcanzar los resultados esperados con el mínimo riesgo de daños térmicos imprevistos con pulsos muy breves con la máxima densidad de potencia durante el menor tiempo».¹



La alta potencia de pulso pico del láser Gemini permite la ablación eficiente, mientras que los pulsos cortos permiten que los tejidos blandos se enfríen durante el proceso, reduciendo así la carbonización y el daño térmico en los tejidos colaterales. De esta forma mejora la comodidad del paciente sin comprometer la rapidez ni la eficacia del tratamiento.^{1,2}

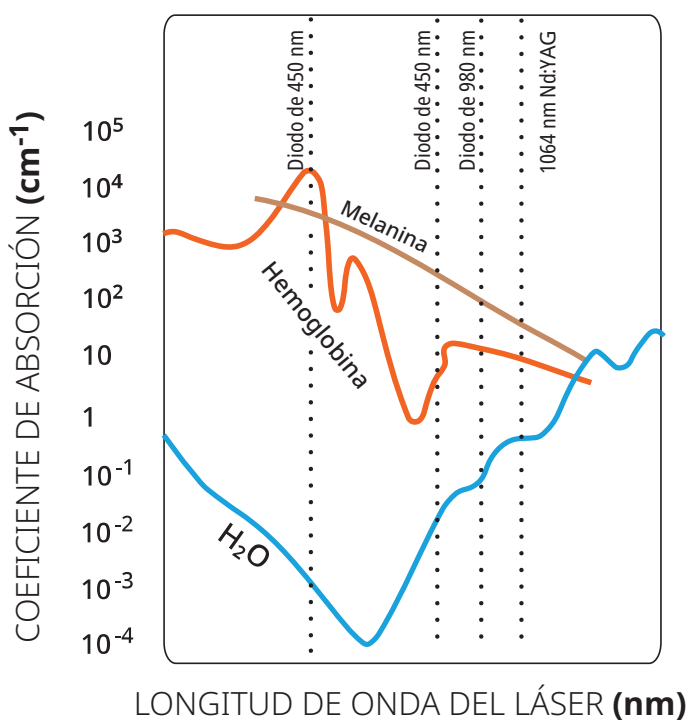

FOTOBIMODULACIÓN



El láser Gemini EVO ofrece opciones terapéuticas de fotobiomodulación (FBM) que permiten a los odontólogos aliviar el dolor al paciente con diversas afecciones dentales o incomodidad posoperatoria. Los ataches FBM integrados facilitan al odontólogo proporcionar energía lumínica para mejorar la función celular, reducir el dolor y la inflamación y acelerar la cicatrización.^{3,4} El láser Gemini EVO únicamente integra por completo la FBM como característica estándar.

Ventajas de la FBM:

- Alivio temporal del dolor
- Mejor circulación sanguínea local
- Relajación muscular temporal
- Reducción de la inflamación
- Aceleración de la cicatrización del tejido blando y duro

* El láser Gemini ya no se encuentra disponible. **1.** Goharkhay K, Moritz A, Wilder-Smith P, et al. Effects on oral soft tissue produced by a diode laser in vitro. *Lasers Surg Med.* 1999;25(5):401-406. doi:10.1002/(sici)1096-9101(1999)25:5<401::aid-lsm6>3.0.co;2-u. **2.** Borchers R. Comparison of diode lasers in soft tissue surgery using CW and superpulsed mode, an in vivo study. *Int J Laser Dent.* 2011; 1(1):17-27. **3.** Ross G, Ross A. Photobiomodulation: an invaluable tool for all dental specialties. *J Laser Dent.* 2009;17(3):117-124. **4.** Mármora BC, Brochado FT, Schmidt TR, et al. Defocused high-power diode laser accelerates skin repair in a murine model through REDOX state modulation and reepithelisation and collagen deposition stimulation. *J Photochem Photobiol B.* 2021;225:112332. doi:10.1016/j.jphotobiol.2021.112332.



PROCEDIMIENTOS QUIRÚRGICOS

- Biopsias excisionales e incisionales
- Exposición a dientes no erupcionados
- Extracción de fibromas
- Frenectomía
- Frenotomía
- Creación del surco gingival para impresión de coronas
- Gingivectomía
- Gingivoplastia
- Incisión y excisión gingivales
- Hemostasis y coagulación
- Recuperación de implantes
- Incisión y drenaje de abscesos
- Extracción de lesiones (tumores)
- Leucoplasia
- Operculectomía
- Papilectomías orales
- Pulpotomía
- Pulpotomía adjunta a la endodoncia
- Reducción de la hipertrofia gingival
- Alargamiento de corona de tejido blando
- Tratamiento de úlceras bucales, herpes y aftas de la mucosa oral
- Vestibuloplastia

ACANALAMIENTO

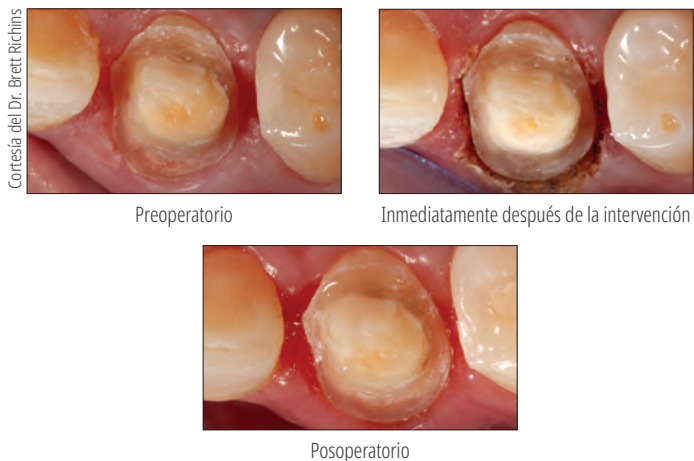

Cortesía del Dr. Brett Richhins

BENEFICIOS CLÍNICOS: Obtención rápida y precisa de márgenes gingivales en cuestión de segundos, reduciendo la necesidad de empaçar el cordón. Las impresiones pueden tomarse inmediatamente después sin necesidad de esperar. Las malas impresiones son la primera causa de las malas restauraciones. El uso de un láser puede garantizar márgenes exactos y precisos en todo momento, y es especialmente útil cuando se combina con un escáner digital, ya que no hay material de impresión físico que empuje el tejido hacia fuera.

BENEFICIOS PARA EL PACIENTE: Los pacientes disfrutan de una experiencia más cómoda sin necesidad de tener un hilo empaçado, que les puede causar un traumatismo tisular. El acanalado láser proporciona mejores márgenes de corona, consiguiendo restauraciones más precisas y obteniendo mejores resultados clínicos.

FRENECTOMÍA LINGUAL

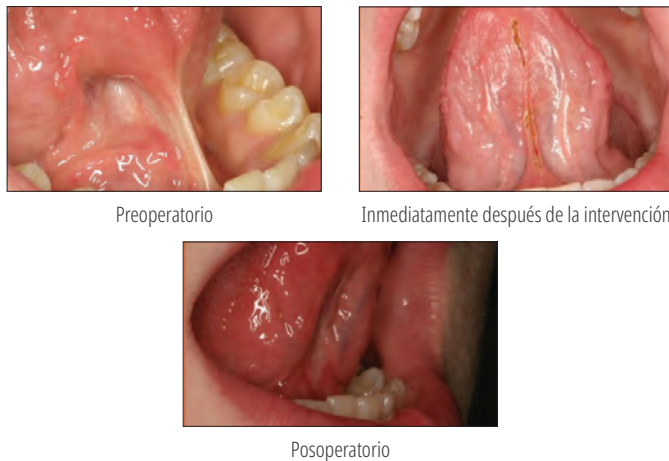

Cortesía del Dr. Renato Miotto Palo

FRENECTOMÍA LABIAL



BENEFICIOS CLÍNICOS: La delicadeza del láser Gemini™ permite realizar frenectomías eficaces con menos molestias para el paciente. No hay necesidad de suturas debido al efecto de coagulación del láser.

VENTAJAS PARA EL PACIENTE: Los pacientes disfrutan de niveles mínimos de dolor, sangrado e inflamación durante y después de la intervención y se benefician de una recuperación más rápida.

GINGIVECTOMÍA



Cortesía de la Dra. Jaleena Fischer-Jessop

VENTAJAS CLÍNICAS: Contorneado eficaz y preciso del tejido blando para obtener márgenes predecibles y una arquitectura gingival ideal. La suavidad del procedimiento con el láser Gemini™, minimiza el riesgo de recesión gingival durante la cicatrización, permitiendo hacer impresiones en el mismo día, consiguiendo así resultados predecibles y reduciendo las molestias del paciente. Además, el efecto de coagulación del láser minimiza el sangrado durante y después del procedimiento.

BENEFICIOS PARA EL PACIENTE: Los pacientes consiguen una bonita sonrisa sin el dolor y las molestias asociadas a la cirugía de tejidos blandos, y con menos visitas a la clínica dental.



EXPOSICIÓN DEL DIENTE

Fotos cortesía del difunto Dr. Stephen Tracey



Preoperatorio



Inmediatamente después de la intervención

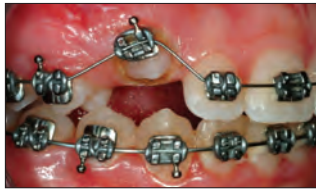

Adhesión de brackets inmediata

EXPOSICIÓN DE LA CÚSPIDE



Preoperatorio



Inmediatamente después de la intervención

BENEFICIOS CLÍNICOS: Elimina fácilmente el tejido sobre un diente (una cúspide o un molar) para poder colocar inmediatamente brackets o botones. Este procedimiento rápido e indoloro se realiza normalmente con anestesia tópica sin apenas sangrado. Evitar esperar la erupción pasiva puede ahorrar muchos meses de tratamiento de ortodoncia.

BENEFICIOS PARA EL PACIENTE: Una forma rápida e indolora de acelerar el tratamiento de ortodoncia sin necesidad de acudir a un especialista.

BIOPSIA/FIBROMA

Cortesía del Dr. Renato Miotto Palo



Preoperatorio



Inmediatamente después de la intervención



Después de la intervención

PROCEDIMIENTOS DE HIGIENE

- Curetaje de tejidos blandos por láser
- Reducción del nivel bacteriano (descontaminación) y de la inflamación
- Remoción del tejido blando enfermo, infectado, inflamado y necrosado en la bolsa periodontal
- Remoción de tejido edematoso muy inflamado afectado por penetración bacteriana de la bolsa
- Desbridamiento sulcular (remoción de tejido blando enfermo, infectado, inflamado y necrosado en la bolsa periodontal para mejorar los índices clínicos, incluido el índice gingival, el índice de sangrado gingival, la profundidad de la sonda, la pérdida de soporte y la movilidad dental)

DESCONTAMINACIÓN O REDUCCIÓN BACTERIANA POR LÁSER (LBR)



VENTAJAS CLÍNICAS: Utilizar un láser de diodo para reducir el nivel bacteriano puede disminuir de forma significativa la carga bacteriana en el surco y el riesgo de contaminación cruzada entre zonas durante los procedimientos de higiene. El procedimiento es rápido y eficaz, ya que solo se requiere 10–20 segundos por diente.

BENEFICIOS PARA EL PACIENTE: Reducción de la profundidad de las bolsas y mejora de la salud periodontal.

DESBRIDAMIENTO DEL SURCO O CURETAJE DE LOS TEJIDOS BLANDOS

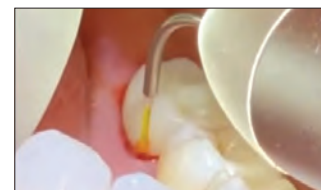

VENTAJAS CLÍNICAS: Los láseres de diodo pueden dirigirse de forma selectiva y extraer tejido enfermo en las bolsas periodontales, fomentando la regeneración del tejido sano.

VENTAJAS PARA EL PACIENTE: Menor profundidad de las bolsas y mejor salud periodontal general.



Gemini EVO™

LÁSER DE DIODO 810 + 980



- Ofrece 100 vatios de máxima potencia para un corte más rápido, menos calor e incisiones ultra limpias en el tejido blando¹
- La conectividad Wi-Fi permite recibir actualizaciones inalámbricas y asistencia técnica especializada
- La aplicación móvil y el panel de control supervisan las estadísticas de uso, incluidos el ROI y los datos de procedimiento
- Están incluidos tres adaptadores de fotobiomodulación (3 mm, 7 mm y 25 mm) para que pueda disfrutar al máximo del láser
- Pantalla e interfaz de usuario racionalizados para un control más intuitivo y más sencillo
- Tres longitudes de onda
- 16 procedimientos preconfigurados divididos en tres categorías para un uso eficiente e intuitivo
- Utiliza las mismas puntas que el láser Gemini original
- Garantía de dos años con opción de ampliación a cinco años

CARACTERÍSTICAS EXCLUSIVAS DEL LÁSER GEMINI EVO



CONECTIVIDAD WI-FI Y PANEL DE CONTROL

- Actualizaciones de software y asistencia inalámbrica
- Informes sobre el procedimiento
- Estadísticas de uso
- Rastreador de rentabilidad
- Vídeos y contenidos de ayuda
- Opciones de ampliación de garantía



Punta de 25 mm



Punta de 7 mm



Punta de 3 mm

FOTOBIMODULACIÓN INTEGRADA

Se incluyen tres adaptadores de FBM para el tratamiento intra y extraoral.

- 3 mm
- 7 mm
- 25 mm



HAPTIC SENSE Y TECNOLOGÍA TÁCTIL

- Haptic Sense puede activarse en el pedal para añadir un indicador de que el láser está en funcionamiento
- Haptic Touch está disponible en la pieza de mano durante los procedimientos con FBM preestablecida para añadir una sensación física para el paciente durante el tratamiento



CONECTIVIDAD WI-FI Y PANEL DE CONTROL

- Con el panel de control Gemini EVO, puede ver el número de procedimientos que realiza, llevar a cabo un seguimiento de ROI, asegurarse de que su software está actualizado, descargarse informes de procedimiento, supervisar las estadísticas de uso al completo ¡y mucho más!



INTERFAZ TÁCTIL GUIADA

- El uso del láser Gemini EVO es más fácil e intuitivo que nunca. Solo los iconos relevantes se encienden para guiarle por la interfaz y seleccionar las entradas adecuadas.

¹ Borchers R. Comparison of diode lasers in soft tissue surgery using CW and superpulsed mode, an in vivo study. *Int J Laser Dent.* 2011; 1(1):17-27.



9121 – Kit de láser Gemini EVO

1 láser Gemini EVO
1 pedal
3 juegos de gafas de seguridad
10 puntas de fibra desechables 5 mm
1 fuente de alimentación CC
3 adaptadores de FBM (25 mm, 7 mm, 3 mm)

| Consultar precio.



8993 – Punta preiniciada de 5 mm Gemini EVO 25 uds.

8994 – Punta no iniciada de 7 mm Gemini EVO 25 uds.

| € 254,50



9127 – Armazón de pieza de mano Gemini EVO 1 ud.

| € 127,00



9126 – Fuente de alimentación Gemini EVO 1 ud.

| € 163,80



8995 – Gafas de seguridad Gemini EVO 1 ud.

| € 215,20

Nota: Si quiere hacer un pedido de los adaptadores FBM o el pedal Gemini EVO, contacte con el servicio de atención al cliente de Ultradent Products.



9123 – Kit de adaptador FBM intraoral Gemini EVO

1 adaptador de fotobiomodulación (FBM) 3 mm
1 adaptador de fotobiomodulación (FBM) 7 mm

| € 312,60



9124 – Kit de adaptador extraoral FBM Gemini EVO

1 adaptador de fotobiomodulación (FBM) 25 mm
2 espaciadores
1 paño de limpieza

| € 567,00



8999 – Kit de puntas espaciadoras FBM Gemini 5 uds.

| € 48,10



UltraTect™

GAFAS DE PROTECCIÓN



Las gafas protectoras UltraTect están hechas para su uso en la odontología moderna. La montura ligera de primera calidad y las lentes de policarbonato son cómodas y duraderas, puesto que cumplen con las normas de calidad ANSI y CE de protección contra las lesiones por impacto y la exposición química. Tanto el personal sanitario como los auxiliares y los pacientes se benefician de la seguridad y la comodidad de las gafas de protección UltraTect.

Nota: No las utilice como protección ante un láser.



Las gafas son flexibles y resistentes a los impactos para una máxima durabilidad.

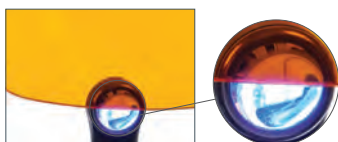

Las lentes naranja protegen de la luz azul generada por las lámparas de polimerización VALO™.



- 914 - Montura negra-verde/lente gris 1 ud.
 - 501 - Montura negra/lente transparente 1 ud.
 - 508 - Montura negra/lente naranja 1 ud.
- (gafas de bloqueo de la luz azul)

€ 31,60

Tijeras de ultracorte Ultradent™

TIJERAS DE PRECISIÓN

- Recorta con precisión los bordes de la cubeta alrededor de la papila interdental
- Diseño con resorte que minimiza el cansancio de los dedos
- Agarra el material de la cubeta con facilidad
- Fabricadas en acero inoxidable duradero



605 - Tijeras de precisión de ultracorte Ultradent 1 ud.

€ 75,40

ULTRADENT NEWSLETTER

Suscríbese al boletín electrónico gratuito de Ultradent para recibir noticias sobre productos, eventos y más.



¡Escanee el código QR para suscribirse hoy mismo!

ENDODONCIA

Cemento de reparación con agregado de trióxido mineral

Sellante del conducto

Lubricantes para limas

Pasta de hidróxido de calcio

Ácido cítrico

Puntas endodónticas

Pernos

Resina provisional fotopolimerizable

HEATHER BOREN – Great Chamber





Endo-Eze™

MTAFlow™ White y MTAFlow™

CEMENTO DE REPARACIÓN CON AGREGADO DE TRIÓXIDO MINERAL



- Tiene propiedades bioactivas formadoras de apatita²
- Consistencia homogénea de mezcla
- Resiste al lavado
- Dependiendo de la consistencia, se puede administrar con la punta NaviTip™ 29 ga
- Polimerización rápida y predecible
- Ratio de mezcla adaptable según el procedimiento
- Disponible en una fórmula blanca que no mancha

Los cementos de reparación con agregado de trióxido mineral Endo-Eze MTAFlow y MTAFlow White tienen las mismas propiedades exclusivas. Ambos están diseñados para mezclar y administrar fácilmente con la consistencia esperada. Cuando utiliza las puntas NaviTip 29 ga, se asegura una colocación precisa para apexificación, tapón apical, reabsorción y perforación. El cemento de reparación MTAFlow White es idóneo para su uso por encima del margen clínico, puesto que contiene un agente radiopaco que no mancha (no será visible en la zona estética del diente).

«El cemento MTA es un material bioactivo. La formación de hidroxiapatita (HA) cubrirá la superficie del MTA expuesto a los líquidos corporales y la capa de HA ya no parecerá un material distinto a las células vivas. Por lo tanto, el MTA contribuirá a la curación».³

Atención: El MTA tiene propiedades antimicrobianas limitadas. Cuando use el cemento MTAFlow en pulpotomía vital de dentición primaria, emplee únicamente agua estéril durante el procedimiento.

1. realitysthetics.com. 2. Guimarães BM, Vivan RR, Piazza B, et al. Chemical-physical properties and apatite-forming ability of mineral trioxide aggregate flow. *J Endod.* 2017;43(10):1692–1696. doi:10.1016/j.joen.2017.05.005
3. Sarkar NK, Caicedo R, Ritwik P, et al. Physicochemical basis of the biologic properties of mineral trioxide aggregate. *J Endod.* 2005;31(2):97–100.

UNA DIFERENCIA PALPABLE

Los cementos reparadores MTAFlow tienen una consistencia suave gracias a su polvo ultrafino y a su gel de formulación propia. La fórmula es resistente al lavado, lo que ayuda a garantizar que la mezcla se quede justo donde la pone. Además, se puede administrar con las jeringas y puntas de Ultradent, lo que garantiza la colocación precisa para que el tratamiento sea eficaz.



1. Retire el exceso de polvo con una espátula para cemento. **NO** use el polvo sin nivelar al borde de la cuchara.



2. Agite tres veces de arriba a abajo el frasco del gel. Asegúrese de que el gel esté al borde de la punta del frasco antes de dispensar el gel.



3. Después de mezclarlo, cargue el cemento MTAFlow mezclado en la parte posterior de la jeringa transparente Skini.



4. Introduzca el émbolo y exprima una pequeña cantidad de material por la punta.



5. El cemento Endo-Eze MTAFlow mezclado dentro de la jeringa se podrá usar durante un máximo de 15 minutos.



6. Utilice una consistencia fina y una punta NaviTip™ 29 ga Tip para aplicar el cemento MTAFlow en el conducto.

Al cabo de cinco minutos, puede aclarar ligeramente y secar con aire la zona, el cemento MTAFlow no se desplazará. Una vez mezclado e introducido en la jeringa Skini, el cemento MTAFlow se podrá usar durante un máximo de 15 minutos. En una hora estará completamente fraguado. El tiempo de curado y endurecimiento es de cuatro semanas.



Perforación ubicada en el tercio cervical del conducto mesial vestibular.



Cemento MTA colocado mostrando la reparación.



LA CONSISTENCIA ADECUADA PARA EL PROCEDIMIENTO ADECUADO

La ratio de mezcla de gel y polvo de cemento de reparación MTAFlow es adaptable según el procedimiento. La fórmula que no mancha del cemento MTAFlow White está específicamente diseñada para ser utilizada en procedimientos como la pulpotomía vital de la dentición primaria y el taponamiento de la pulpa.

Tras aplicar el cemento de reparación MTAFlow, permita un tiempo de fraguado inicial de 5 minutos y a continuación cubra con el forro cavitario UltraBlend™ plus liner y restaure.

Sea cual sea la consistencia que necesite, puede estar seguro de que el cemento de reparación MTAFlow será eficaz, no arenoso y fácil de aplicar con precisión. Puede añadir más gel o más polvo en cualquier momento de la mezcla para lograr la consistencia que busca.

SUGERENCIAS DE PROPORCIÓN DE MEZCLA (POLVO Y GEL)*

| Aplicaciones | Taponamiento de la pulpa, perforación de la cámara pulpar, pulpotomía vital en dentición primaria | Reabsorción, apexificación, tapón apical | Obturación del fin de la raíz |
|--------------------------|---------------------------------------------------------------------------------------------------|-------------------------------------------------|-------------------------------------------------|
| Polvo (cuchara medidora) | 2 extremos grandes (0,26 g) | 1 extremo grande más 1 extremo pequeño (0,19 g) | 1 extremo grande más 1 extremo pequeño (0,19 g) |
| Gotas de gel | 3 gotas | 3 gotas | 1 gota** |
| Consistencia | Espesa | Fluida | Masilla |
| Punta de aplicación | Micro 20 ga Tip | NaviTip 29 ga Tip | Aplicación sin jeringa |

* Puede añadir más gel o más polvo para lograr la consistencia que busca.

** Depende de la consistencia esperada

TODO LO QUE NECESITA EN UN SOLO LUGAR

Los kits de cemento de reparación MTAFlow incluyen las herramientas esenciales que necesita para mezclar y aplicar cemento. Los kits contienen suficiente gel y polvo de MTA para 8–10 aplicaciones.



5980 – Kit de cemento de reparación MTAFlow White

1 guía técnica, 1 instrucciones de uso, 2 g polvo MTAFlow, 2 ml gel MTAFlow y 1 cuchara medidora

10 jeringas Skini

10 tapones con cierre Luer

20 puntas Micro 20 ga Tip

€ 187,40



3980-1 – Kit de cemento de reparación MTAFlow

1 guía técnica, 1 instrucciones de uso, 2 g polvo MTAFlow, 2 ml gel MTAFlow y 1 cuchara medidora

10 jeringas Skini

10 tapones con cierre Luer

20 puntas Micro 20 ga Tip

€ 187,40



3981 – Repuesto de cemento de reparación MTAFlow

1 guía técnica, 1 instrucciones de uso, 2 g polvo MTAFlow, 2 ml gel MTAFlow y 1 cuchara medidora

€ 163,90

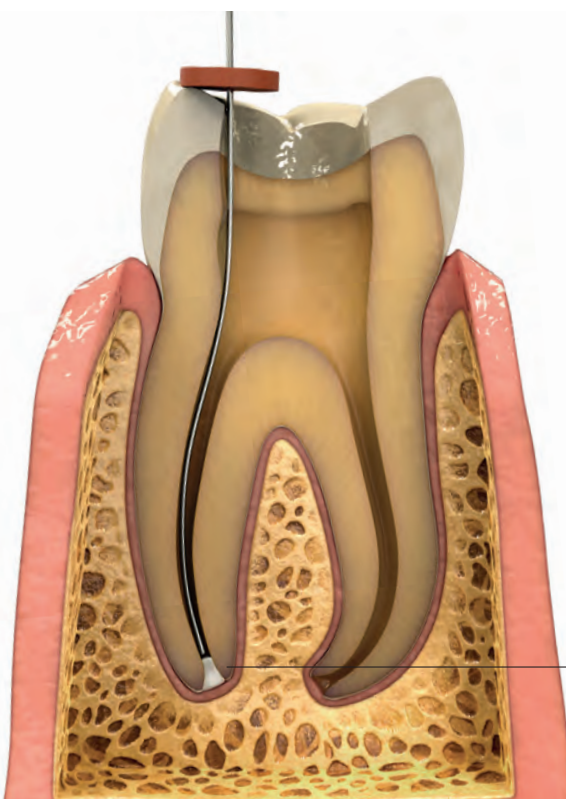

APEXIFICACIÓN

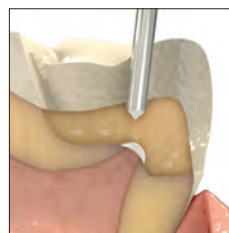

RECUBRIMIENTO PULPAR

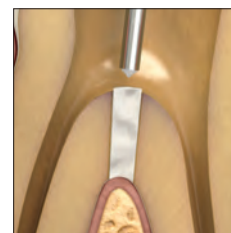

PERFORACIÓN DEL FONDO DE LA CÁMARA PULPAR

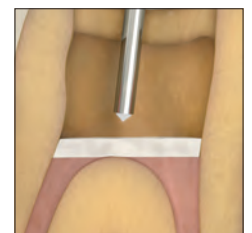

PULPOTOMÍA VITAL EN LOS DIENTES PRIMARIOS

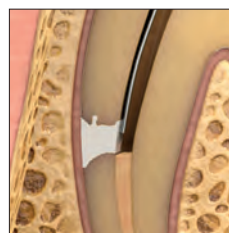

REABSORCIÓN

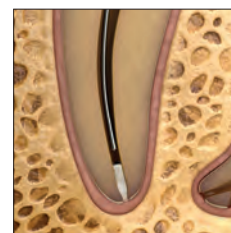

TAPÓN APICAL

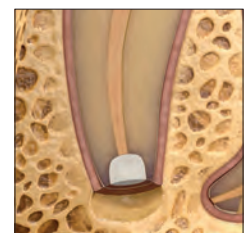

OBTURACIÓN DEL FIN DE LA RAÍZ



EndoREZ™

SELLANTE DEL CONDUCTO



Ultradent™ Mixing Tip

Fraguado normal en 20–30 minutos
Fraguado en 5–12 minutos
cuando se utiliza con acelerador

- El primer sellante de resina de autoimprimación hidrofílico del mundo
- Obturaciones más eficaces en menos tiempo
- Sellado completo y consistente²
- Misma radiopacidad que la gutapercha
- Se adhiere a los materiales con muñones a base de resina/composite
- Retirable si se combina con gutapercha³
- Aplicación con jeringa en el tercio apical

El sellante del conducto EndoREZ minimiza el tiempo de consulta necesario para la obturación. Este material tixotrópico tiene afinidad por la humedad en la profundidad de los túbulos dentinarios y los conductos laterales⁴, lo que lo convierte en el sellante más completo del mercado. Dado que el sellante del conducto EndoREZ, a base de metacrilato, se sirve de la química más que del calor o la presión para rellenar el conducto, se reduce notablemente el riesgo de nuevos traumas/fracturas de la raíz. Además, los estudios demuestran que el sellante del conducto EndoREZ es suficientemente versátil como para utilizarse como sellante con cualquier método de obturación, por ejemplo, como maestro, condensación lateral o gutapercha caliente. Cree un «monobloque» con las puntas EndoREZ de gutapercha revestidas de resina.

El sellante del conducto EndoREZ contiene un monómero especial de organofosfato-metacrilato hidrofílico especial que aumenta su hidrofilia y produce una resina con una fuerte afinidad por la humedad con penetración de resina de 1000 µm en los túbulos.⁵

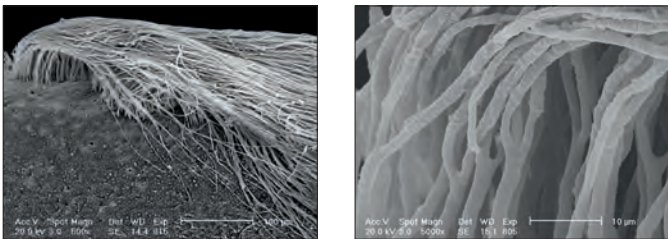

El sellante del conducto EndoREZ penetra en los túbulos y se adapta a las paredes como ningún otro sellante del mercado.

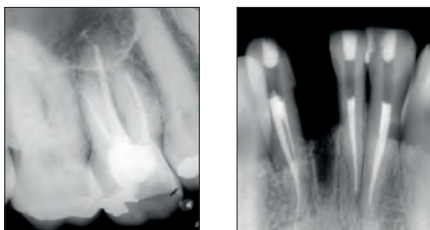

El sellante del conducto EndoREZ resulta en obturaciones predecibles radiopacas, fáciles de diagnosticar y adecuadas para el retratamiento y los procedimientos con pernos y muñones.

La fluidez mejorada del sellante del conducto EndoREZ permite que el sellante alcance el istmo y las zonas intraconducto durante el procedimiento de obturación sin utilizar ningún dispositivo especial.

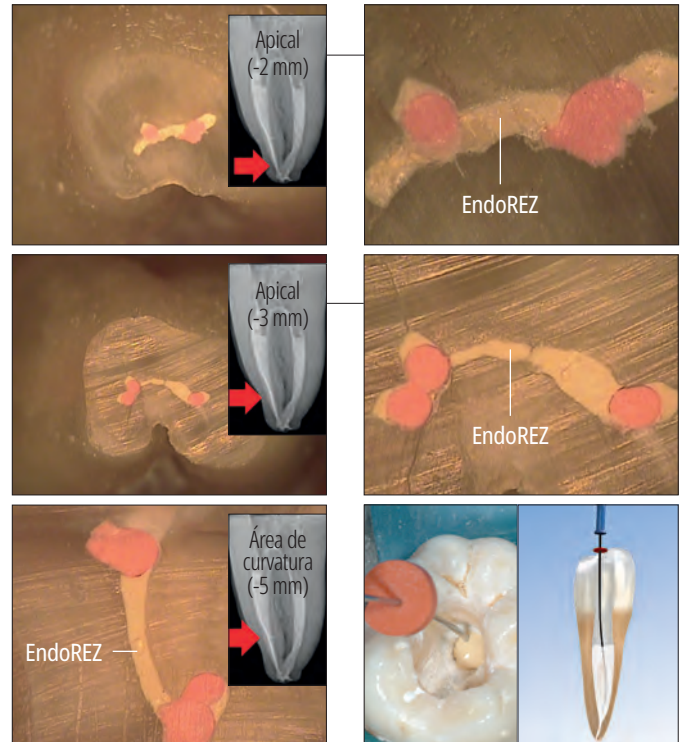

La punta patentada de NaviTip™ de Ultradent aplica el sellante del conducto EndoREZ en toda la anatomía del conducto en un solo paso.

SELLADO DEL CONDUCTO

El sellante del conducto a base de resina EndoREZ tiene características de fluidez mejorada. La técnica de aplicación con la jeringa Skini y la punta NaviTip permite introducir el sellante del conducto EndoREZ en el tercio apical. Según el instrumento final, se pueden utilizar diversos niveles de inserción. Los instrumentos finales de diámetro pequeño (de 25 a 30) (izquierda) permiten insertar 2 mm antes de la longitud de trabajo. Para los diámetros grandes (de 60 a 80) se recomienda una instrumentación final para insertar 4 mm menos de la longitud de trabajo.

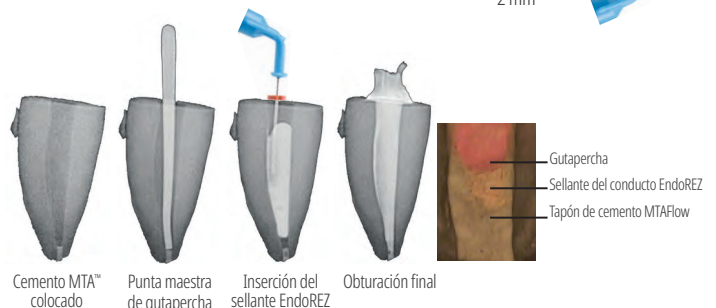
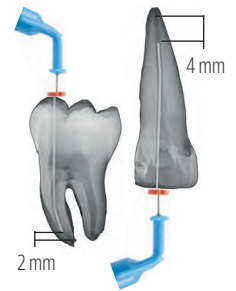

Los casos de formación incompleta del ápice o de forámenes reabsorbidos pueden tratarse en una visita con un tapón apical de cemento MTAFlow. De esta forma se evita la extrusión del sellante del conducto EndoREZ y se crea un sellado biológico en el foramen apical.

* Marca registrada de una empresa distinta de Ultradent. 1. realityesthetics.com. 2. Zmener O, Pameijer CH. Clinical and radiographic evaluation of a resin-based root canal sealer: an eight-year update. *J Endod.* 2010;36(8):1311-1314. 3. Zmener O, Banegas G, Pameijer C. Efficacy of an automated instrumentation technique in removing resin-based, zinc oxide and eugenol endodontic sealers when retreatreating root canal: an in vitro study. *Endod Pract.* 2005;8:29-33. 4. Zmener O, Pameijer CH, Serrano SA, Vidueira M, Macchi RL. Significance of moist root canal dentin with the use of methacrylate-based endodontic sealers: an in vitro coronal dye leakage study. *J Endod.* 2008;34(1):76-79. 5. Datos disponibles.



SECUENCIA DE USO CLÍNICO DEL SELLANTE DEL CONDUCTO ENDOREZ



1. Ajuste una punta de gutapercha hasta la longitud de trabajo. Compruebe radiológicamente.



2. Seque la humedad del espacio del conducto con la punta Capillary Tip y el adaptador de succión Ultradent™ Luer y después utilice una punta de papel (la punta debe estar húmeda aproximadamente 1–3 mm en el extremo). El conducto debe estar húmedo, no seco, antes de obturar con el sellante hidrofílico EndoREZ. Aplique el sellante hidrofílico EndoREZ con una punta NaviTip™ 29 ga con Single Sideport, insertando la punta 2–4 mm menos de la longitud de trabajo.

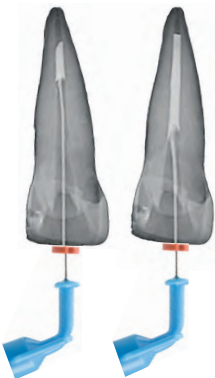

3. Extruda el sellante EndoREZ en el conducto con una ligera presión mientras saca la punta. Mantenga el orificio de la punta NaviTip enterrado en el material a la vez que extrude el sellante del conducto EndoREZ y saca la punta.



4. Inserte lentamente el cono maestro de las puntas de gutapercha en la longitud de trabajo. Asegúrese de realizar un único movimiento suave hacia la zona apical. Evite realizar movimientos de «bombeo» con el cono. Se pueden utilizar compresiones laterales pasivas o frías. Si no se utiliza acelerador, el sellante del conducto EndoREZ se fraguara en unos 20–30 minutos.



5. Fotopolimerice el sellante del conducto EndoREZ con la lámpara de polimerización LED VALO™ durante 40 segundos. La polimerización de superficie inicial con lámpara de polimerización (sin acelerador EndoREZ) tiene un grosor inferior a 0,3 mm y ayuda a la restauración inmediata. Recorte el exceso de gutapercha con un instrumento muy caliente. Complete las restauraciones después de la obturación para sellar adecuadamente la entrada del conducto. No deje algodones entre la obturación y la restauración provisional.

Nota: Los siguientes lubricantes contienen peróxidos que no son compatibles con el sellante del conducto EndoREZ: EndoGel*, EndoSequence*, Glyde*, ProLube*, RC-Prep* y SlickGel ES*.



5900 – EndoREZ Kit
1 jeringa de 5 ml (8,15 g)
20 puntas Mixing Tips

€ 131,00

EndoREZ™ Accelerator



¡El sellante del conducto EndoREZ se fragua en 5–12 minutos!

- Acelera la polimerización del sellante EndoREZ
- Permite la preparación del poste en la misma cita

EndoREZ Accelerator reduce el tiempo de fraguado del sellante del conducto EndoREZ de 20–30 minutos a unos 5–12 minutos antes del procedimiento de restauración post-endo, lo que permite iniciar la restauración del perno definitiva de inmediato. Está diseñado para utilizarse directamente con el revolucionario sellante del conducto EndoREZ para una obturación fiable y un tiempo de consulta mínimo.

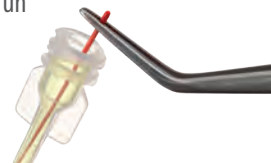

399 – EndoREZ Accelerator de un solo uso 20 uds.
Viales de 0,035 ml

€ 58,00





ESCANEE EL CÓDIGO QR SI QUIERE MÁS INFORMACIÓN O VISITE ULTRADENT.ES



Vea la página 104-105.

VALO™ X

LA LÁMPARA DE POLIMERIZACIÓN REINVENTADA





Skini y Clear Skini Jeringas de aplicación

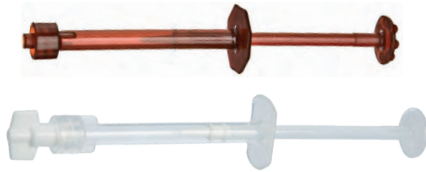

Recomendamos el uso de la jeringa transparente Skini para el cemento de reparación MTAFlow

En odontología, es frecuente que el aire interfiera con los materiales. Desplazar ese aire es fundamental para obtener un sello predecible y llenar por completo la preparación del conducto. El sistema de aplicación EndoREZ está optimizado para desplazar el aire y crear el mayor sellado posible aplicando los materiales del fondo del conducto hacia arriba, sin burbujas y de forma completa.



1. Transfiera el sellante del conducto EndoREZ™ de la jeringa de doble cilindro a la parte posterior de una jeringa Skini usando una punta Mixing Tip.

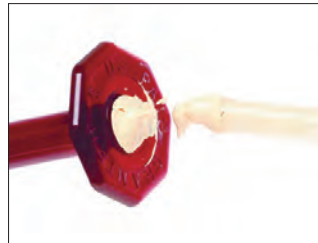

2. Cargue la jeringa hasta el borde negro para que no quede aire entre el émbolo y el sellante del conducto EndoREZ.



3. Coloque una punta NaviTip™ 29 ga con Single Sideport de la longitud adecuada. Aplique una pequeña dosis del sellante del conducto EndoREZ de forma extraoral para comprobar el flujo. Asegúrese de que el extremo de la punta no esté unido en la región apical antes de exprimir el sellante.



| 0,5 ml | 20 uds. |
|-------------------------------------|-------------|
| Skini Delivery Syringe | 1680 |
| Clear Skini Delivery Syringe | 1880 |

€ 25,50

PermaFlo™ Purple

COMPOSITE INDICADOR ANATÓMICO



Micro 20 ga Tip

El composite PermaFlo Purple se utiliza con un sistema adhesivo para crear un sello coronal fácil de identificar. El color púrpura permite localizar con mayor facilidad el fondo de la cámara pulpar durante el acceso en tratamientos futuros.

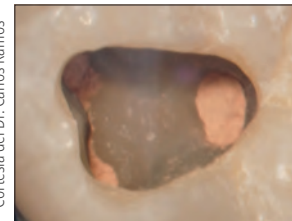

Cortesía del Dr. Carlos Ramos

1. El conducto radicular se ha completado y se ha limpiado el exceso de sellante del conducto EndoREZ en la cámara pulpar. (Si se expone una cantidad significativa del sellante del conducto EndoREZ en el orificio del conducto, revista con una fina capa de forro cavitario Ultra-Blend™ plus y fotopolimerice). Seque por contacto o con aire. Nota: Si se han utilizado sellantes a base de eugenol o similares, espere a que se endurezcan y refresque todas las cámaras y/o las superficies de preparación con una fresa de diamante antes de la adhesión.

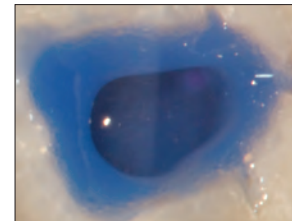

2. Grabe y aplique adhesivo Peak™ Universal Bond; fotopolimerice.

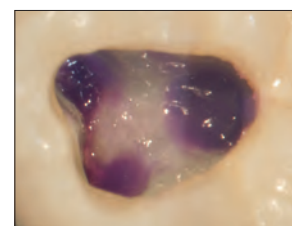

3. Aplique una capa de menos de 1 mm de espesor de PermaFlo Purple. Fotopolimerice durante 10 segundos para crear un sello coronal inmediato. Cuando se preparan un perno y/o un muñón, el color púrpura identifica la posición de la preparación del conducto radicular. El contraste indica al odontólogo el fondo de la cámara pulpar en relación con los orificios del conducto, minimizando así el riesgo de perforación.

Nota: Aplique en primer lugar el agente de adhesión a la dentina. Recuerde que los sellantes con eugenol pueden impedir la polimerización de las resinas de adhesión. Recomendamos el sellante de resina hidrofílico EndoREZ™

REFRIGERE



962 – PermaFlo Purple Composite Syringe Kit

2 jeringas de 1,2 ml (2,28 g)
4 puntas Micro 20 ga Tip

€ 66,30



Adaptador de succión Luer Ultradent™



Capillary Tip

Nota: Nunca se deben usar Capillary Tips para la aplicación de materiales de irrigación y sellantes endodónticos.

- Un gran ahorro de tiempo para cualquier consulta
- Seca los conductos de forma rápida y eficaz
- Minimiza el uso de las puntas de papel



Coloque el adaptador de succión en la cánula de aspiración del equipo dental para extraer de forma eficaz los irrigantes y los residuos. Compatible con cualquier punta Luer, el adaptador de succión Luer ahorra tiempo y minimiza el uso de las puntas de papel. Se puede usar con las puntas Capillary Tip, que tienen cánulas cónicas y flexibles que llegan hasta lo más profundo de los conductos para mejorar la limpieza y el secado.

SECA LOS CONDUCTOS MÁS RÁPIDO QUE

NUNCA

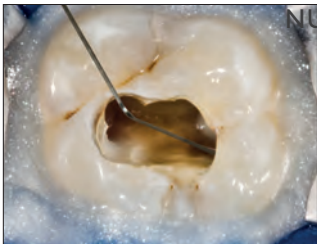

1. Aísle con dique de goma y barrera de resina OpalDam. Irrigue los conductos a través de la punta de irrigación NaviTip™ 31 ga Double Sideport Irrigator Tip.



2. Con la punta Capillary Tip fijada al aspirador, deslice la punta profundamente en el conducto. Meta y saque la punta mientras aspira.



3. La punta Capillary Tip proporciona visibilidad para ver fácilmente qué viene del interior del conducto, identificando con facilidad su contenido.

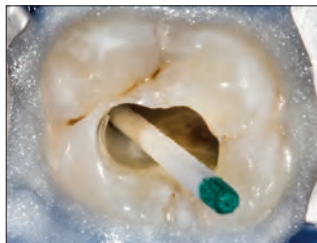

4. Inserte puntas de papel para comprobar si está seco.



230 – Adaptadores de succión Luer 10 uds.
| € 22,50

DermaDam™ DIQUE DE GOMA



- Bajo potencial de dermatitis
- Fuerte y resistente al desgaste
- Sin polvo, para reducir las reacciones alérgicas

El dique de goma DermaDam está hecho de caucho de látex puro y no tiene polvo, lo que reduce la posibilidad de que se produzcan reacciones al látex. El procesamiento de calidad garantiza un bajo contenido de proteínas en la superficie.



311 – DermaDam Medium 0,20 mm 36 uds.
314 – DermaDam Heavy 0,25 mm 36 uds.
15 cm x 15 cm

311 | € 35,50

314 | € 42,00

DermaDam™ Synthetic DIQUE DENTAL



Sin proteínas sensibilizadoras

El dique dental DermaDam Synthetic está diseñado para ser tan flexible y duradero como los diques que están compuestos de látex de goma natural.



299 – DermaDam Medium Synthetic 0,20 mm 20 uds.
330 – DermaDam Medium Synthetic 0,20 mm 60 uds.
15 cm x 15 cm

20 uds. | € 77,50







60 uds. | € 165,60

1. realityesthetics.com.



Guía de referencia NaviTip™

- Aplicación controlada cerca del tercio apical
- Las cánulas flexibles, de acero inoxidable navegan fácilmente por los conductos curvos

| | Producto | Punta recomendada | Puntas compatibles |
|-------------------------------------------------------------------------------------|----------------|----------------------------------------------------------|--------------------------------------------------------------------------------------------------------------------|
|  | File-Eze™ | NaviTip™ 29 ga o 30 ga | — |
|  | EDTA 18 % | NaviTip™ 31 ga Punta de irrigación Double Sideport | NaviTip™ 30 ga y NaviTip™ FX™ |
|  | UltraCal™ XS | NaviTip™ 29 ga Single Sideport | Para taponamiento directo de la pulpa y perforación del fondo pulpar, utilice la punta Micro 20 ga Tip |
|  | Ácido cítrico | NaviTip™ FX™ | Punta de irrigación NaviTip™ Double Sideport 31 ga |
|  | EndoREZ™ | NaviTip™ 29 ga | NaviTip™ 29 ga Single Sideport |
|  | MTAFlow™ | NaviTip™ 29 ga | Micro 20 ga |
|  | MTAFlow™ White | NaviTip™ 29 ga | Micro 20 ga |



File-Eze™ EDTA Lubricant LUBRICANTE PARA LIMAS

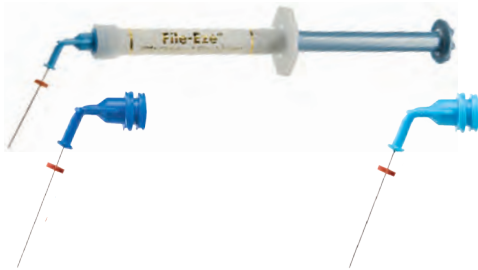

Punta NaviTip™ Tip 30 ga/25 mm

Punta NaviTip™ Tip 29 ga/25 mm

- Sin peróxido; no afecta al fraguado de los sellantes de resina

El lubricante para limas File-Eze es un eficaz EDTA al 19 % en una solución hidrosoluble viscosa para quelar, lubricar y desbridar preparaciones del conducto radicular.

Nota: Los siguientes lubricantes contienen peróxidos que no son compatibles con el sellante del conducto EndoREZ: EndoGel*, EndoSequence*, Glyde*, ProLube*, RC-Prep* y SlickGel ES*.



1075 – File-Eze Kit
4 jeringas de 1,2 ml (1,43 g)
5 puntas NaviTip 30 ga de cada
17 mm, 21 mm, 25 mm y 27 mm

€ 83,20



297 – Repuesto de File-Eze
4 jeringas de 1,2 ml (1,43 g)

€ 49,30



682 – File-Eze IndiSpense™ Syringe 1 ud.
Jeringa de 30 ml (35,64 g)

€ 117,80

Solución Ultradent™ EDTA 18 %



Punta NaviTip™ FX™ Tip 30 ga/25 mm

Punta NaviTip™ FX™ Tip 30 ga/17 mm

Un gel quelante del conducto radicular que acondiciona/limpia mediante un proceso quelante, Ultradent EDTA 18 % Solution, es el irrigante preferido para eliminar la capa de barro dentinario y se puede utilizar como irrigante final antes de la obturación.

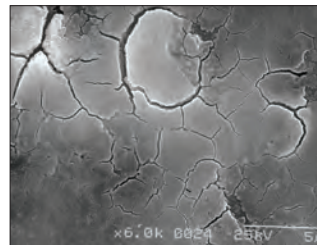

1. Instrumentación postratamiento del conducto (sin irrigantes ni lubricantes). Capa de barro dentinario intacta.

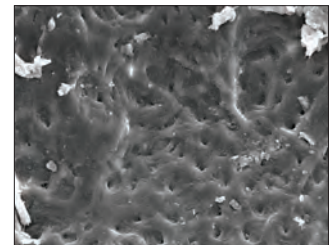

2. Instrumentación postratamiento del conducto más hipoclorito de sodio. Los tapones de barro dentinario siguen intactos.

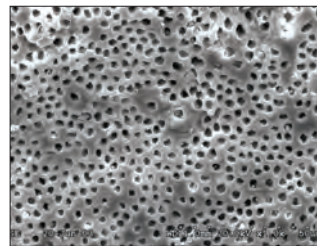

3. Instrumentación postratamiento del conducto con hipoclorito de sodio y EDTA. Se ha eliminado la capa de barro dentinario. Túbulos limpios y abiertos.

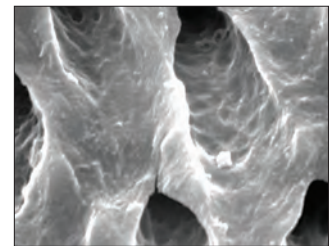

4. Vista aumentada de la figura 3.



162 – EDTA IndiSpense™ Syringe 1 ud.
Jeringa de 30 ml (33,27 g)

€ 22,20

* Marca registrada de una empresa distinta de Ultradent.



UltraCal™ XS

PASTA DE HIDRÓXIDO DE CALCIO AL 35 %



NaviTip™ Tip 29 ga Single Sideport

- Radiopaca
- Alto pH
- Control de aplicación superior

La pasta de hidróxido de calcio UltraCal XS es una pasta con una fórmula exclusiva de hidróxido de calcio tanto acuosa como radiopaca con un elevado pH (12,5). Recomendamos utilizar la punta más grande 29 ga NaviTip Single Sideport para que el flujo sea predecible y la colocación pueda ser directa. La pasta UltraCal XS puede eliminarse totalmente del conducto usando Ultradent Citric Acid y una punta NaviTip™ FX™.

La pasta UltraCal XS eleva el pH de la dentina hasta hacerlo alcalino, de manera que es el medio ideal como apósito entre cita y cita en situaciones clínicas que en las que hay reabsorción radicular, material de apósito, tapón pulpar, apexificación y perforaciones.¹



5145 – Repuesto de UltraCal XS
4 jeringas de 1,2 ml (1,76 g)

€ 60,60



5149 – Repuesto de UltraCal XS Econo
20 jeringas de 1,2 ml (1,76 g)

€ 208,20

Solución Ultradent™ Citric Acid 20 %



Punta NaviTip™ FX™ Tip 30 ga/25 mm



Punta NaviTip™ FX™ Tip 30 ga/17 mm



Jeringa vacía de 1,2 ml

- Recomendado como limpiador/acondicionador de conductos radiculares preparados
- Elimina las capas de minerales y de barro dentinario
- Fórmula ligeramente viscosa que facilita la lubricación
- Elimina la pasta de hidróxido de calcio

Ultradent Citric Acid es un material ácido suave eficaz para disolver/limpiar el hidróxido de calcio de los conductos (p. ej., pasta UltraCal XS). También está recomendado como limpiador/acondicionador para eliminar la capa de barro dentinario de las paredes dentinarias.



329 – Citric Acid IndiSpense™ Syringe 1 ud.
Jeringa de 30 ml (31,26 g)

€ 39,40

1. Pedrinha VF, Cuellar MRC, de Barros MC, et al. The vehicles of calcium hydroxide pastes interfere with antimicrobial effect, biofilm polysaccharidic matrix, and pastes' physicochemical properties. *Biomedicines*. 2022;10(12):3123. doi:10.3390/biomedicines10123123.



ATENCIÓN:

- Use la punta endodóntica recomendada • Asegúrese de que el tope de goma esté bien colocado
- Preste especial atención cuando no use puntas Sideport • Asegúrese de que la punta no esté acuñada en el canal



Capillary Tips

- Vacía los conductos y minimiza de forma significativa el uso de puntas de papel
- Cono estrecho y flexible que accede a los conductos curvos
- Excelentes para procedimientos de abscesos dentales

No usar para aplicar materiales de irrigación o productos químicos endodónticos.

Acóplela al Luer Vacuum Adapter de Ultradent™ para eliminar la humedad de los conductos endodónticos.

| LOK-TITE™ | Diámetro interno | 20 uds. | 50 uds. |
|-----------|------------------|---------|---------|
| Capillary | 0,36 mm | 341 | 3099 |
| Capillary | 0,48 mm | 186 | 1425 |

20 uds. | € 17,60 50 uds. | € 37,50



Micro Capillary™ Tips

- Su color brillante se identifica fácilmente por el contraste con los tejidos blandos
- La punta moldeada más pequeña del mundo

Acóplela al Luer Vacuum Adapter de Ultradent para eliminar la humedad de pequeñas áreas de preparación y pequeñas bolsas periodontales.

| LOK-TITE™ | Longitud de la punta | 20 uds. |
|-----------------|----------------------|---------|
| Micro Capillary | 5 mm | 1120 |
| Micro Capillary | 10 mm | 1121 |

20 uds. | € 18,10



Endo-Eze™ Irrigator Tip

- Alcance ideal al exprimir químicos hacia la pared del conducto, reduciendo la presión directamente hacia el ápice
- Disponible con una cánula flexible y roma con un extremo exclusivo antiobturación
- No estéril

Diseñada para: jeringa Ultradent™ 5 ml.

| | Longitud de la punta | 20 uds. |
|---------------------------------------|----------------------|---------|
| 27 ga (0,40 mm) Endo-Eze Irrigator | 25 mm | 207 |

20 uds. | € 15,10



22 ga 20 ga 19 ga 18 ga

Endo-Eze™ Tips

- Excelentes para procedimientos endodónticos, como cementación de pernos y reconstrucción de muñones
- Cánulas flexibles y fuertes
- Fáciles de doblar
- 19 mm de longitud

Diseñada para: PermaFlo™ DC (20 ga) y aplicación de aire/agua. Para usar con las jeringas Ultradent.

| | Punta flexible | 20 uds. | 100 uds. |
|----------------|----------------|---------|----------|
| Endo-Eze 22 ga | 0,70 mm | 348 | 1431 |
| Endo-Eze 20 ga | 0,90 mm | 347 | 1430 |
| Endo-Eze 19 ga | 1,06 mm | 346 | 1429 |
| Endo-Eze 18 ga | 1,25 mm | 345 | 1428 |

20 uds. | € 14,10 100 uds. | € 60,10

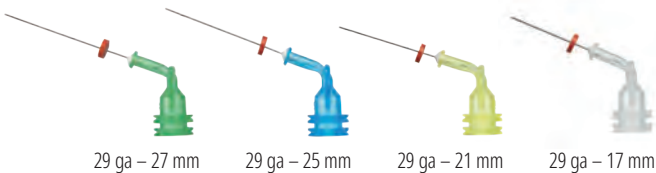

29 ga – 27 mm 29 ga – 25 mm 29 ga – 21 mm 29 ga – 17 mm

Puntas NaviTip™ 29 ga

con Single Sideport

- Diseñadas para dirigir el flujo de químicos a través del puerto lateral de la punta antes de dirigirse al área del ápice, reduciendo así el riesgo de extrusión del producto
- Las cánulas flexibles, de acero inoxidable navegan fácilmente por los conductos curvos
- Punta flexible de 0,33 mm

29 ga administra materiales en pasta: MTAFlow™, MTAFlow™ White, EndoREZ™ y UltraCal™ XS.

NOTA: La pasta de hidróxido de calcio UltraCal™ XS solo debe usarse con las puntas NaviTip 29 ga Single Sideport.



| LOK-TITE™ | Longitud de la punta | 20 uds. |
|----------------------|----------------------|---------|
| NaviTip 29 ga | 27 mm | 4989 |
| NaviTip 29 ga | 25 mm | 4990 |
| NaviTip 29 ga | 21 mm | 4991 |
| NaviTip 29 ga | 17 mm | 4992 |
| NaviTips 29 ga-29 ga | 27-17 mm | 5143 |

20 uds. | € 47,20



ATENCIÓN:

- Use la punta endodóntica recomendada • Asegúrese de que el tope de goma esté bien colocado
- Preste especial atención cuando no use puntas Sideport • Asegúrese de que la punta no esté acuciada en el canal

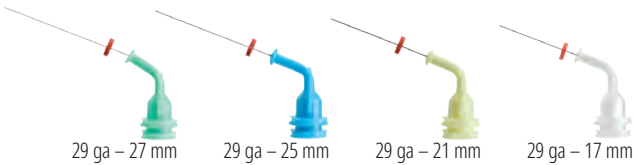

Puntas NaviTip™ 29 ga

- Aplicación controlada en el ápice
- Las cánulas flexibles, de acero inoxidable navegan fácilmente por los conductos curvos
- Punta flexible de 0,33 mm

29 ga administra materiales en pasta: MTAFlow™, MTAFlow™ White y EndoREZ™.

| LOK-TITE™ | Longitud de la punta | 20 uds. | 50 uds. |
|----------------------|----------------------|---------|---------|
| NaviTip 29 ga | 27 mm | 5115 | 1377 |
| NaviTip 29 ga | 25 mm | 5114 | 1376 |
| NaviTip 29 ga | 21 mm | 5113 | 1374 |
| NaviTip 29 ga | 17 mm | 5112 | 1378 |
| NaviTips 29 ga-29 ga | 27-17 mm | 5116 | 1379 |

20 uds. | € 44,10

50 uds. | € 98,60

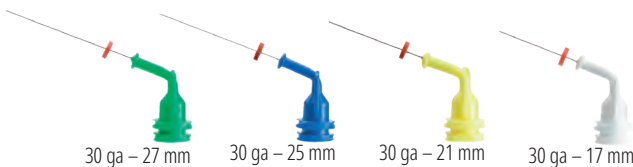

Puntas NaviTip™ 30 ga

- Aplicación controlada en el ápice
- Las cánulas flexibles, de acero inoxidable navegan fácilmente por los conductos curvos
- Punta flexible de 0,30 mm

30 ga aplica soluciones: File-Eze™, solución Ultradent™ EDTA 18 % y solución Ultradent™ Citric Acid 20 %.

| LOK-TITE™ | Longitud de la punta | 20 uds. | 50 uds. |
|----------------------|----------------------|---------|---------|
| NaviTip 30 ga | 27 mm | 1354 | 1424 |
| NaviTip 30 ga | 25 mm | 1250 | 1423 |
| NaviTip 30 ga | 21 mm | 1349 | 1422 |
| NaviTip 30 ga | 17 mm | 1249 | 1421 |
| NaviTips 30 ga-30 ga | 27-17 mm | 1351 | 3319 |

20 uds. | € 44,10

50 uds. | € 98,60

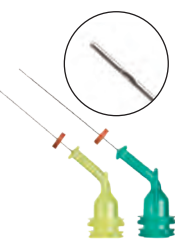

Puntas NaviTip™ 31 ga con irrigador Double Sideport

- Los puertos laterales dobles aplican los irrigantes con seguridad, minimizando la posibilidad de que los químicos presionen pasando el ápice
- Una de las cánulas más pequeñas del mundo navega por los espacios del conducto más intrincados

Diseñada para: solución Ultradent™ EDTA 18 % y solución Ultradent™ Citric Acid 20 %.

| LOK-TITE™ | Longitud de la punta | 20 uds. | 50 uds. |
|---------------|----------------------|---------|---------|
| NaviTip 31 ga | 21 mm | 5121 | 5122 |
| NaviTip 31 ga | 27 mm | 5123 | 5124 |

20 uds. | € 50,30

50 uds. | € 107,50



Puntas NaviTip™ FX™ 30 ga

- Cepillo exclusivo que limpia, frota e irriga al mismo tiempo
- Cánula rígida

Diseñada para: solución Ultradent™ Citric Acid 20 %.

Calificación de «EXCELENTE» de un destacado instituto de investigación independiente.¹

| LOK-TITE™ | Longitud de la punta | 20 uds. |
|------------------|----------------------|---------|
| NaviTip FX 30 ga | 17 mm | 1452 |
| NaviTip FX 30 ga | 25 mm | 1454 |

20 uds. | € 51,30

¹ Clinical Research Associates Newsletter. Volume 29, Issue 1, January 2005.



UniCore™ PERNOS



- Resistencia superior
- Estético y radiopaco
- Pernos con códigos de color

Los postes UniCore se componen de fibras de vidrio. Los pernos de fibra de vidrio unidireccional UniCore tienen una fuerza de flexión similar a la dentina.² El suave cono del poste UniCore Post se corresponde con la anatomía natural del diente.

| | Tamaño 0 | Tamaño 1 | Tamaño 2 | Tamaño 3 | Tamaño 4 |
|--------------------------------------------------|---------------------------|----------------------------------|----------|----------|----------|
| Apical Ø | 0,6 mm | 0,8 mm | 1,0 mm | 1,2 mm | 1,5 mm |
| Coronal Ø | 1,0 mm | 1,15 mm | 1,35 mm | 1,55 mm | 1,75 mm |
| Cono | 2,1° | 1,8° | 1,8° | 1,8° | 1,3° |
| Longitud | 19 mm | 19 mm | 19 mm | 19 mm | 19 mm |
| Propiedades físicas | | Perno de fibra de cuarzo UniCore | | | |
| Módulo de flexión de elasticidad (GPa) | 43-44 | | | | |
| Resistencia a la flexión (MPa) | 1500-1600 | | | | |
| Resistencia a la tracción (MPa) | 1200 | | | | |
| Módulo de elasticidad a 30° (GPa) | 13 (similar a la dentina) | | | | |
| Resistencia al cizallamiento interlaminada (MPa) | 70-80 | | | | |

Cortesía del Dr. Carlos Ramos

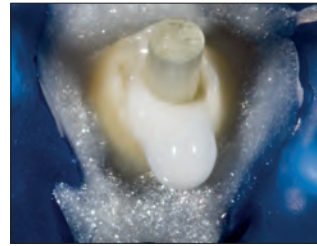

Perno UniCore master colocado

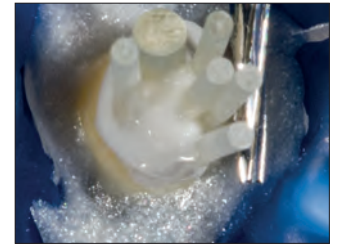

Pernos accesorios adicionales

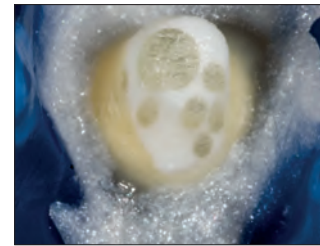

Final

PERNO UNICORE™ Fibras pretensadas y adheribles



- Su superficie microporosa garantiza la retención micromecánica
- No es necesario realizar ningún tratamiento químico en la consulta
- Radiopacidad superior a las normas ISO
- El poste translúcido transmite luz en toda la profundidad de la preparación
- Su diseño suavemente cónico sigue la anatomía natural del diente
- Se puede extraer si es necesario realizar un nuevo tratamiento endodóntico



El poste UniCore es notablemente más radiopaco que su principal competidor.

Pernos UniCore

| Tamaño | mm | 5 uds. |
|--------|--------|--------|
| 0 | 0,6 mm | 7135 |
| 1 | 0,8 mm | 7125 |
| 2 | 1,0 mm | 7126 |
| 3 | 1,2 mm | 7127 |
| 4 | 1,5 mm | 7128 |

€ 70,50



1. realityesthetics.com. 2. Brown PL, Hicks NL. Rehabilitation of endodontically treated teeth using the radiopaque fiber post. *Compend Contin Educ Dent.* 2003;24(4):275-284.



J-Temp™

TEMPORARY RESIN

J-Temp™

RESINA PROVISIONAL FOTOPOLIMERIZABLE



Black Mini Tip

Cuatro indicaciones de uso clínico:

- Restauraciones provisionales (endodoncia, técnica de blanqueamiento «walking bleach», inlay/onlay, reconstrucción de la cúspide)
- Ferulización entre múltiples copias de implantes para impresiones para evitar la distorsión del material en las impresiones
- Proporcionar una estructura para clamps de aislamiento y actuar como barrera para irrigantes endodónticos
- Rampas para la mordida y reconstrucciones oclusales provisionales durante la ortodoncia
- Autonivelado¹
- Índice de contracción inferior al 5 %²
- Color púrpura para la fácil identificación y extracción
- Sin colorante

J-Temp es una resina temporal radiopaca, fotopolimerizable, fluida y a base de metacrilato que brinda un material provisional sólido para múltiples indicaciones clínicas. La resina J-Temp se autonivela,¹ tiene un índice de contracción inferior al 5 %² y su color púrpura característico es fácil de distinguir del esmalte y la dentina sin que el paciente lo note demasiado. Con su versatilidad y calidad, la resina provisional J-Temp en seguida se convertirá en parte indispensable de su clínica.



4897 – Kit de jeringas J-Temp

1 jeringa de 1,2 ml (2,02 g)
20 puntas Black Mini Tips

€ 47,90



RESTAURACIÓN TEMPORAL: ENDODONCIA



1. Prepare el sistema del conducto radicular.



2. Inserte un algodón/teflón (u otra barrera) y empaque para proteger la entrada del conducto radicular.



3. Aplique la resina temporal J-Temp en incrementos de 2–3 mm.



4. Fotopolimerice entre capas y ajuste la oclusión con fresas.

1. Datos disponibles. 2. Datos disponibles.

TRANSCEND™

UNIVERSAL COMPOSITE

Restauraciones

JUST ONE SHADE

El composite universal Transcend encuentra el tono exacto mejor que nunca con un solo tono Universal Body gracias a su tecnología patentada Resin Particle Match™, gracias a la cual no es necesario utilizar un bloqueador.

Si prefiere una técnica de estratificación, el composite Transcend también incluye cuatro tonos de dentina y dos tonos de esmalte.



Antes

Después

La tinción de amalgama profunda representa una de las situaciones de restauración más difíciles para los odontólogos. En este caso, solo se utilizó el tono Universal Body del composite Transcend para reemplazar la amalgama sin necesidad de usar un bloqueador. Observe la excelente integración del color de la cresta oblicua conservada.

Escanee el código QR si quiere más información sobre el composite universal Transcend o visite ultradent.eu/transcend



PUNTAS Y JERINGAS

Puntas de restauración
Puntas endodónticas
Jeringas y tapones
Accesorios

ESTHER ERICKSON – Provo Canyon





ULTRADENT™ TIPS DISEÑADAS PARA APLICAR

Pruebe nuestras puntas con **LOK-TITE** y **COMFORT HUB™**

Un bloqueo Luer Lock doble con Lok-Tite fija la punta en posición para mayor seguridad. Las aletas facilitan la colocación y la extracción de la misma.

Las puntas con Comfort Hub tienen alas ergonómicas más grandes que garantizan un agarre seguro y cómodo de la punta.

Los productos químicos que se utilizan son varios. Algunos se activan químicamente y es necesario mezclarlos inmediatamente antes de su aplicación. Otros tienen viscosidades diferentes. Algunos actúan en fosas y fisuras, otros dentro de los conductos y algunos en las superficies lisas. Cada químico que utiliza está diseñado para un fin específico. ¿No debería ocurrir lo mismo con sus puntas?

Ultradent fabrica puntas diseñadas para aplicar cada producto químico que crea. Tanto si aplica una solución, un composite fluido o un gel viscoso, fabricamos la punta perfecta para cada trabajo. Y, dado que nuestras puntas se realizan en nuestros centros, probamos cada diseño para garantizar que su funcionamiento es óptimo.

Restauración



Black Micro™ FX™ Tip

- Se acomoda a diversas viscosidades
- La punta con fibras se despliega para extender los materiales en una fina capa uniforme

Diseñada para: Composite Wetting Resin, PrimaDry™ y PermaSeal™.

| LOK-TITE™ | 100 uds. |
|----------------------|----------|
| Black Micro FX 22 ga | 1357 |

100 uds. | € 84,90



Black Mini™ Tip

- Dispensa grandes volúmenes
- El plástico opaco conserva el flujo de los materiales fotopolimerizables

Diseñada para: J-Temp™, Ultra-Blend™ plus, Ultradent™ LC Block-Out Resin, PermaFlo™, Opalescence™ Boost™, Ultradent™ Diamond Polish Mint, OpalDam™, OpalDam™ Green, Opalescence™ Endo y OraSeal™ Caulking.

| LOK-TITE™ | 20 uds. | 100 uds. | 500 uds. |
|------------|---------|----------|----------|
| Black Mini | 196 | 514 | 1433 |

20 uds. | € 12,20 100 uds. | € 53,20 500 uds. | € 220,50



Black Mini™ Brush Tip

- Aplicación controlada y precisa de materiales acuosos
- Fibras del cepillo prietas y ajustables que minimizan las burbujas
- Exclusivo de Ultradent

Diseñada para: Peak™ SE, Seek™ Sable™ Seek™, Ultradent™ Silane y Ultradent™ Universal Dentin Sealant.

| LOK-TITE™ | 20 uds. | 100 uds. | 500 uds. |
|------------------|---------|----------|----------|
| Black Mini Brush | 190 | 1169 | 1432 |

20 uds. | € 19,60 100 uds. | € 77,00 500 uds. | € 318,00



Black Micro™ Tip

- Máxima precisión
- La estrecha cánula aplica con precisión los materiales

Diseñada para: Ultra-Blend™ plus.

| LOK-TITE™ | 20 uds. | 100 uds. | 500 uds. |
|-------------------|---------|----------|----------|
| Black Micro 22 ga | 194 | 1085 | 1435 |

20 uds. | € 12,40 100 uds. | € 54,20 500 uds. | € 222,70



Blue Micro™ Tip

- Máxima precisión
- La estrecha cánula aplica con precisión los materiales

Diseñada para: Ultra-Etch™.

| | 20 uds. | 100 uds. | 500 uds. |
|-------------------------|---------|----------|----------|
| 25 ga Blue Micro | 158 | 127 | 1436 |

20 uds. | € 12,20 100 uds. | € 53,60 500 uds. | € 220,50



Blue Mini™ Dento-Infusor™ Tip

- Ofrece las mismas ventajas de manejo de tejidos que la punta Metal Dento-Infusor™ Tip
- Permite el flujo controlado de cantidades por gotas
- Diámetro exterior 1,2 mm

Diseñada para: Astringedent™ y Astringedent™ X.

| LOK-TITE™ | mm | 20 uds. | 100 uds. | 500 uds. |
|--------------------------------|------|---------|----------|----------|
| Blue Mini Dento-Infusor | 1,20 | 128 | 1086 | 1440 |

20 uds. | € 24,70 100 uds. | € 104,50 500 uds. | € 436,50



Inspiral™ Brush Tip

- Aplica materiales viscosos o cargados suavemente mediante un conducto helicoidal interno y una cresta
- Fibras del cepillo prietas y ajustables que minimizan las burbujas

Diseñada para: Composite Wetting Resin, Peak™ Universal Bond, PQ1™, Ultradent™ Porcelain Etch, Ultra-Etch™, UltraSeal XT™ plus y UltraSeal XT™ hydro.

| LOK-TITE™ | 20 uds. | 100 uds. | 500 uds. |
|-----------------------|---------|----------|----------|
| Inspiral Brush | 710 | 123 | 1033 |

20 uds. | € 22,20 100 uds. | € 94,50 500 uds. | € 399,80



Intraoral Tip

- Permite la colocación precisa
- Se acopla a las puntas de mezcla de doble cilindro

Diseñada para: PermaFlo™ DC.

| | 20 uds. |
|---------------------------|---------|
| Tiempo de fraguado | 5922 |

20 uds. | € 15,40



Metal Dento-Infusor™ Tip con Comfort Hub™

- El diseño Comfort Hub™ permite mantener un control seguro y cómodo al colocar o extraer.
- Aplica los agentes hemostáticos con precisión y elimina de forma eficaz los coágulos superficiales.
- Su cánula doblada y roma con un cepillo acolchado permite aplicar una suave presión en el surco.
- La primera punta de Ultradent, la «MDI», sigue siendo esencial para el correcto manejo de tejidos.

Diseñada para: Astringedent™, Astringedent™ X, ViscoStat™, ViscoStat™ Clear, PQ1™ y Peak™ Universal Bond.

| COMFORT HUB™ | 20 uds. | 100 uds. | 500 uds. |
|----------------------------------|---------|----------|----------|
| LOK-TITE™ | | | |
| 19 ga Metal Dento-Infusor | 4954 | 4955 | 4956 |

20 uds. | € 19,40 100 uds. | € 84,70 500 uds. | € 357,30



Micro Capillary™ Tips

- Su color brillante se identifica fácilmente por el contraste con los tejidos blandos
- La punta moldeada más pequeña del mundo

Acóplela al Luer Vacuum Adapter de Ultradent para eliminar la humedad de pequeñas áreas de preparación y pequeñas bolsas periodontales.

| LOK-TITE™ | mm | 20 uds. |
|--------------------------|----|---------|
| Micro Capillary Ø 0,2 mm | 5 | 1120 |
| Micro Capillary Ø 0,2 mm | 10 | 1121 |

20 uds. | € 18,10



Micro 20 ga Tip

- Cánula de gran calibre que permite un flujo homogéneo
- Punta de aplicación de composite fluido estándar

Diseñada para: Opalescence™ Boost™, MTAFlow™, MTAFlow™ White, PermaFlo™, PermaFlo™ Purple, PermaFlo™ Pink, OpalDam™, OpalDam™ Green, UltraCal™ XS y J-Temp™.

| LOK-TITE™ | 20 uds. | 100 uds. | 500 uds. |
|-------------|---------|----------|----------|
| Micro 20 ga | 1168 | 1252 | 1437 |

20 uds. | € 12,00 100 uds. | € 52,60 500 uds. | € 218,40



Punta SoftEZ™

- Las fibras de la punta permiten la aplicación visible y controlada
- Las fibras del cepillo facilitan la suavidad de aplicación

Diseñada para: Enamelast™.

| LOK-TITE™ | 50 uds. |
|-----------|---------|
| SoftEZ | 4712 |

50 uds. | € 63,60



SST™ – Surgical Suction Tip

- Ideal para intervenciones delicadas
- Abertura de la punta de gran diámetro

Diseñada para: adaptador de succión Luer Ultradent™ para pequeñas intervenciones quirúrgicas periodónticas o endodónticas y succión controlada de Opalescence™ Boost™.

| LOK-TITE™ | 20 uds. |
|-----------|---------|
| SST | 1248 |

20 uds. | € 16,70



Ultradent™ Mixing Tip

- Mezcla y aplica en una única acción

Diseñada para: UltraTemp™ REZ, UltraTemp™ REZ II, EndoREZ™ y PermaFlo™ DC.

| | 20 uds. |
|------------------|---------|
| Ultradent Mixing | 5920 |

20 uds. | € 22,50



White Mac™ Tip

- Dispensa grandes volúmenes
- Punta de aplicación solo de plástico
- Mayor ángulo para una fácil aplicación intraoral

Diseñada para: OraSeal™ Caulking, OraSeal™ Putty, Opalustre™ y productos químicos en pasta más espesos.

| | 20 uds. | 100 uds. |
|-----------|---------|----------|
| White Mac | 661 | 1361 |

20 uds. | € 12,00 100 uds. | € 52,10



White Mini™ Tip

- Dispensa grandes volúmenes
- Punta de aplicación solo de plástico
- Fácil dispensación de productos químicos viscosos

Diseñada para: productos químicos en pasta más espesos.

| | 20 uds. |
|------------|---------|
| White Mini | 1247 |

20 uds. | € 12,60

ATENCIÓN:

- Use la punta endodóntica recomendada
- Asegúrese de que el tope de goma esté bien colocado
- Preste especial atención cuando no use puntas Sideport
- Asegúrese de que la punta no esté acuñaada en el canal



Capillary Tips

- Vacía los conductos y minimiza de forma significativa el uso de puntas de papel
 - Cono estrecho y flexible que accede a los conductos curvos
 - Excelentes para procedimientos de abscesos dentales
- No usar para aplicar materiales de irrigación o productos químicos endodónticos.**

Acóplela al Luer Vacuum Adapter de Ultradent™ para eliminar la humedad de los conductos endodónticos.

| LOK-TITE™ | Diámetro interno | 20 uds. | 50 uds. |
|-----------|------------------|---------|---------|
| Capillary | 0,36 mm | 341 | 3099 |
| Capillary | 0,48 mm | 186 | 1425 |

20 uds. | € 17,60 50 uds. | € 37,50



Micro Capillary™ Tips

- Su color brillante se identifica fácilmente por el contraste con los tejidos blandos
- La punta moldeada más pequeña del mundo

Acóplela al Luer Vacuum Adapter de Ultradent para eliminar la humedad de pequeñas áreas de preparación y pequeñas bolsas periodontales.

| LOK-TITE™ | Longitud de la punta | 20 uds. |
|-----------------|----------------------|---------|
| Micro Capillary | 5 mm | 1120 |
| Micro Capillary | 10 mm | 1121 |

20 uds. | € 18,10



ATENCIÓN:

- Use la punta endodóntica recomendada
- Asegúrese de que el tope de goma esté bien colocado
- Preste especial atención cuando no use puntas Sideport
- Asegúrese de que la punta no esté acuñada en el canal



Endo-Eze™ Irrigator Tip

- Alcance ideal al exprimir químicos hacia la pared del conducto, reduciendo la presión directamente hacia el ápice
- Disponible con una cánula flexible y roma con un extremo exclusivo antiobturación
- No estéril

Diseñada para: jeringa Ultradent™ 5 ml.

| | Longitud de la punta | 20 uds. |
|-----------------------------------------------|----------------------|------------|
| 27 ga (0,40 mm) Endo-Eze Irrigator | 25 mm | 207 |

20 uds. | € 15,10



22 ga 20 ga 19 ga 18 ga

Endo-Eze™ Tips

- Excelentes para procedimientos endodónticos, como cementación de pernos y reconstrucción de muñones
- Cánulas flexibles y fuertes
- Fáciles de doblar
- 19 mm de longitud

Diseñada para: PermaFlo™ DC (20 ga) y aplicación de aire/agua. Para usar con las jeringas Ultradent.

| | Punta flexible | 20 uds. | 100 uds. |
|-----------------------|----------------|------------|-------------|
| Endo-Eze 22 ga | 0,70 mm | 348 | 1431 |
| Endo-Eze 20 ga | 0,90 mm | 347 | 1430 |
| Endo-Eze 19 ga | 1,06 mm | 346 | 1429 |
| Endo-Eze 18 ga | 1,25 mm | 345 | 1428 |

20 uds. | € 14,10 100 uds. | € 60,10

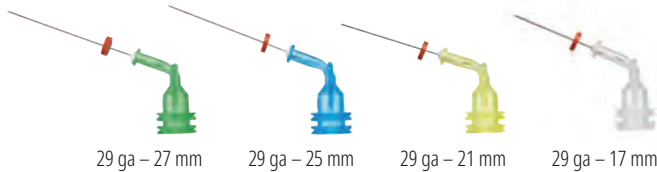

29 ga – 27 mm 29 ga – 25 mm 29 ga – 21 mm 29 ga – 17 mm

Puntas NaviTip™ 29 ga

con Single Sideport

- Diseñadas para dirigir el flujo de químicos a través del puerto lateral de la punta antes de dirigirse al área del ápice, reduciendo así el riesgo de extrusión del producto
- Las cánulas flexibles, de acero inoxidable navegan fácilmente por los conductos curvos
- Punta flexible de 0,33 mm

29 ga administra materiales en pasta: MTAFlow™, MTAFlow™ White, EndoREZ™ y UltraCal™ XS.



NOTA: La pasta de hidróxido de calcio UltraCal™ XS solo debe usarse con las puntas NaviTip 29 ga Single Sideport.

| LOK-TITE™ | Longitud de la punta | 20 uds. |
|-----------------------------|----------------------|-------------|
| NaviTip 29 ga | 27 mm | 4989 |
| NaviTip 29 ga | 25 mm | 4990 |
| NaviTip 29 ga | 21 mm | 4991 |
| NaviTip 29 ga | 17 mm | 4992 |
| NaviTips 29 ga–29 ga | 27–17 mm | 5143 |

20 uds. | € 47,20

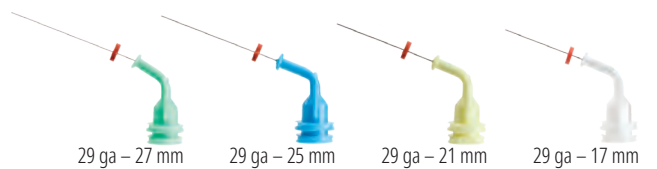

29 ga – 27 mm 29 ga – 25 mm 29 ga – 21 mm 29 ga – 17 mm

Puntas NaviTip™ 29 ga

- Aplicación controlada en el ápice
- Las cánulas flexibles, de acero inoxidable navegan fácilmente por los conductos curvos
- Punta flexible de 0,33 mm

29 ga administra materiales en pasta: MTAFlow™, MTAFlow™ White, File-Eze™, solución EDTA 18% y EndoREZ™.

| LOK-TITE™ | Longitud de la punta | 20 uds. | 50 uds. |
|-----------------------------|----------------------|-------------|-------------|
| NaviTip 29 ga | 27 mm | 5115 | 1377 |
| NaviTip 29 ga | 25 mm | 5114 | 1376 |
| NaviTip 29 ga | 21 mm | 5113 | 1374 |
| NaviTip 29 ga | 17 mm | 5112 | 1378 |
| NaviTips 29 ga–29 ga | 27–17 mm | 5116 | 1379 |

20 uds. | € 44,10 50 uds. | € 98,60



ATENCIÓN:

- Use la punta endodóntica recomendada
- Asegúrese de que el tope de goma esté bien colocado
- Preste especial atención cuando no use puntas Sideport
- Asegúrese de que la punta no esté acuñaada en el canal

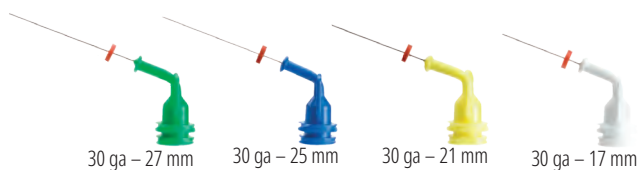

Puntas NaviTip™ 30 ga

- Aplicación controlada en el ápice
- Las cánulas flexibles, de acero inoxidable navegan fácilmente por los conductos curvos
- Punta flexible de 0,30 mm

30 ga para aplicar con soluciones: File-Eze™ y solución EDTA 18 %.

| LOK-TITE™ | Longitud de la punta | 20 uds. | 50 uds. |
|----------------------|----------------------|---------|---------|
| NaviTip 30 ga | 27 mm | 1354 | 1424 |
| NaviTip 30 ga | 25 mm | 1250 | 1423 |
| NaviTip 30 ga | 21 mm | 1349 | 1422 |
| NaviTip 30 ga | 17 mm | 1249 | 1421 |
| NaviTips 30 ga-30 ga | 27-17 mm | 1351 | 3319 |

20 uds. | € 44,10 50 uds. | € 98,60

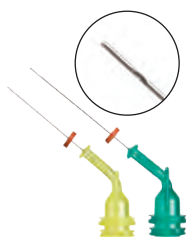

Puntas NaviTip™ 31 ga con irrigador Double Sideport

- Los puertos laterales dobles aplican los irrigantes con seguridad, minimizando la posibilidad de que los químicos presionen pasando el ápice
- Una de las cánulas más pequeñas del mundo navega por los espacios del conducto más intrincados

Diseñada para: solución Ultradent™ EDTA 18 % y solución Ultradent™ Citric Acid 20 %.

| LOK-TITE™ | Longitud de la punta | 20 uds. | 50 uds. |
|---------------|----------------------|---------|---------|
| NaviTip 31 ga | 21 mm | 5121 | 5122 |
| NaviTip 31 ga | 27 mm | 5123 | 5124 |

20 uds. | € 50,30 50 uds. | € 107,50



Puntas NaviTip™ FX™ 30 ga

- Cepillo exclusivo que limpia, frota e irriga al mismo tiempo
- Cánula rígida

Diseñada para: solución EDTA 18 % y solución de ácido cítrico 20 %.

Calificación de «EXCELENTE» de un destacado instituto de investigación independiente.¹

| LOK-TITE™ | Longitud de la punta | 20 uds. |
|------------------|----------------------|---------|
| NaviTip FX 30 ga | 17 mm | 1452 |
| NaviTip FX 30 ga | 25 mm | 1454 |

20 uds. | € 51,30

1. Clinical Research Associates Newsletter. Volumen 29, 1.ª edición, enero de 2005.



Skini Delivery y Clear Skini Delivery Syringes

- Genera presión en la jeringa con una pequeña fuerza en el émbolo, lo que mejora la precisión de la aplicación apical
- Excelente aprovechamiento

Diseñadas para: EndoREZ™ MTAFlow™ y PermaFlo™ DC.

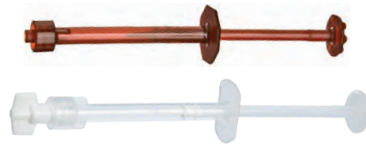

| | |
|--------------------------------------------|----------------|
| | <i>20 uds.</i> |
| Skini Delivery Syringe 0,5 ml | 1680 |
| Clear Skini Delivery Syringe 0,5 ml | 1880 |

20 uds. | € 25,50

Hemostatic Delivery Syringe

- La rosca del cierre Luer de ajuste evita que las puntas se salgan
- El plástico coloreado es fotosensible para proteger el producto químico

Diseñada para: jeringas IndiSpense™ 30 ml de ViscoStat™, ViscoStat™ Clear, Astringent™ y Astringent™ X.



| | |
|-------------------------------------------|----------------|
| | <i>20 uds.</i> |
| Hemostatic Delivery Syringe 1,2 ml | 1278 |

20 uds. | € 13,70

Ultra-Etch™ Delivery Syringe

- La rosca del cierre Luer de ajuste evita que las puntas se salgan
- El color azul facilita la identificación

Diseñada para: jeringas IndiSpense de 30 ml de Ultra-Etch™.



| | |
|-------------------------------------------|----------------|
| | <i>20 uds.</i> |
| Ultra-Etch Delivery Syringe 1,2 ml | 129 |

20 uds. | € 15,10

Delivery Syringe 1,2 ml

- La rosca del cierre Luer de ajuste evita que las puntas se salgan

Diseñada para: todas las jeringas IndiSpense™ de 30 ml.



| | | |
|--------------------------------|----------------|-----------------|
| | <i>20 uds.</i> | <i>100 uds.</i> |
| Delivery Syringe 1,2 ml | 124 | 157 |

20 uds. | € 14,80

100 uds. | € 62,80

Delivery Syringe 5 ml

- El borde del cilindro de la jeringa está colocado para que el control/aprovechamiento sea total
- No usar Capillary Tips para la aplicación

Diseñada para: irrigantes para procedimientos supervisados en la consulta o por el dentista, así como solución EDTA al 18 % y solución de ácido cítrico.



| | |
|------------------------------|----------------|
| | <i>10 uds.</i> |
| Delivery Syringe 5 ml | 201 |

10 uds. | € 12,20

Tapón de jeringa Ultradent™

- Crea una barrera sencilla y fiable
- Garantiza la asepsis de la jeringa durante la limpieza

Diseñada para: todas las jeringas de 1,2 ml.



| | |
|-----------------------------------|-----------------|
| | <i>300 uds.</i> |
| Tapón de jeringa de 1,2 ml | 5993 |

300 uds. | € 55,10



Luer Lock Cap

- Tapón con cierre Luer de plástico, propileno y con alas
- Use para sellar las jeringas cargadas en la consulta

Diseñada para: todas las jeringas de plástico de Ultradent™.



| | |
|----------------------|----------------|
| | <i>20 uds.</i> |
| Luer Lock Cap | 205 |

20 uds. | € 13,10

Adaptador de succión Luer Ultradent™

- Un gran ahorro de tiempo para cualquier consulta
- Seca los conductos de forma rápida y eficaz
- Minimiza el uso de las puntas de papel



| | |
|----------------------------------|----------------|
| | <i>10 uds.</i> |
| Adaptador de succión Luer | 230 |

10 uds. | € 22,50

Organizador de jeringas

- Capacidad para 14 jeringas
- Fabricado con acrílico transparente



| | |
|--------------------------------|--------------|
| | <i>1 ud.</i> |
| Organizador de jeringas | 382 |

1 ud. | € 60,60

Una sonrisa más blanca puede iluminar tu mundo

Los tratamientos de blanqueamiento dental Opalescence™ tienen como misión ofrecer a tus pacientes sonrisas más blancas y brillantes, para convertir sus días buenos, en mejores.

Opalescence™
tooth whitening systems



Tener los dientes más blancos puede darle a tus pacientes la confianza para sonreír más.

| | | | | | |
|-------------------------------------------------|--------------|---------------------------------------------------|-----------------------|-----------------------------------------------|--------------|
| 810 + 980 Láseres de diodo | 110–115 | ClearTemp LC Cemento provisional. | 80 | Gafas de seguridad | 116 |
| ACABADO | 87–98 | Coberturas de jeringa | 140 | Gel de ácido fosfórico | 58 |
| Accelerator | 121 | Colorímetros de composite. | 71 | Gel de flúor | 26 |
| Ácido cítrico | 127 | Composite fluido | 72, 74 | Geles desensibilizadores | 26 |
| Ácido fluorhídrico | 64 | Composite Mosaic | 70–71 | GRABADO Y ADHESIÓN | 57–66 |
| Ácido fosfórico | 58 | COMPOSITES | 67–76 | Grabante ácido. | 58, 64 |
| Adaptador de succión. | 124, 141 | Composite universal. | 68–70 | Grabante con ácido fluorhídrico. | 64 |
| Adaptador de succión Luer. | 141 | Composite Wetting Resin | 74 | Grabantes. | 58–59 |
| Adaptador de succión Luer | | Control de fluidos | 46 | Guía de referencia | |
| Endo-Eze | 124, 141 | Copas de acabado | 90–91 | de blanqueamiento dental. | 6–7 |
| Adaptador FBM | 115 | Copas, discos, puntas de acabado | | Guía de referencia NaviTip. | 125 |
| Adaptador FBM Gemini | 115 | Jiffy | 90–91 | Guía de referencia Opalescence. | 6–7 |
| Adhesión indirecta | 47, 59 | Cubetas de blanqueamiento | | Guía paso a paso para | |
| ADHESIÓN Y GRABADO | 57–66 | predosificadas | 14–15 | la reparación de porcelana. | 65 |
| Adhesivo fotopolimerizable | 60 | Cubetas de blanqueamiento | | HEMOSTASIS | 46–49 |
| Adhesivo monocomponente de resina | 61 | prefabricadas | 10–12 | Hemostasis ViscoStat | 50 |
| Agente de secado | 31, 96 | Cubetas individuales | 10–12 | Hemostasis ViscoStat Clear. | 51 |
| Agente quelante | 126 | Cubeta UltraFit. | 14–15, 26 | Hemostatic Delivery Syringe. | 140 |
| Agentes de adhesión del esmalte. | 58–60 | Cuña. | 42 | Hilo de desplazamiento | 53–55 |
| Agentes hemostáticos. | 50–52 | D entina, base y forro cavitario | 66 | Hilos retractores. | 53–55 |
| Agregado de trióxido mineral | 118–119 | Dento-Infusor Tips | 49, 135 | Hilo tejido de desplazamiento | 53–55 |
| Ajustadores y pulidores de cerámica | 92–93 | DermaDam | 38, 124 | HiShine. | 90–91 |
| Ajustadores y pulidores de composite | 94 | DermaDam Synthetic | 38, 124 | I mprimador autograbante | 59 |
| Anillos de nitinol | 42 | Desplazamiento, hilo de. | 53–55 | Indicador de caries | 36 |
| Anillos universales | 42 | Diamante de pulido | 96 | Indicadores de caries | 36 |
| Astringedent Hemostatic | 52 | Diamond Polish Mint | 96 | Inspirial Brush Tip. | 135 |
| Astringedent X Hemostatic | 52 | Dique de goma. | 38, 124 | Instrumentos empacadores | 56 |
| B andas matrices | 42, 44 | Dique de goma sintético | 38, 124 | InterGuard | 38 |
| Bandas matrices desechables. | 44 | Diques | 38, 124 | Intraoral Tip. | 135 |
| Barniz de flúor | 32–33 | Discos de acabado | 90–91 | Irrigator Tips | 128, 138 |
| Barrera de resina | 22 | E liminador de barro dentinario. | 126 | IsoBlock | 26 |
| Barrera de resina fotopolimerizada | 22 | Empacadores de hilo | 56 | J eringas de 1,2 ml, plástico. | 140 |
| Base y forro cavitario | 66 | Enamelast. | 32–33 | Jeringas de 5 ml, plástico. | 140 |
| Baterías recargables VALO | 106, 108 | ENDODONCIA | 117–132 | Jeringas de aplicación | 123, 140 |
| Baterías VALO X | 105 | Endo-Eze Irrigator Tips. | 128, 138 | Jeringa Skini. | 123, 140 |
| Black Micro Tip | 134 | Endo-Eze MTAFlow | 118–119, 131–132 | Jeringas vacías | 140 |
| Black Mini Brush Tip | 134 | Endo-Eze Tips | 128, 138 | Jiffy HiShine | 90–91 |
| Black Mini Tip | 134 | EndoREZ | 120–121 | Jiffy One | 88, 89 |
| Blanqueador para la sala de espera. | 23 | EndoREZ Accelerator. | 121 | Jiffy Spin. | 89 |
| BLANQUEAMIENTO | 3–26 | EQUIPO | 99–116 | J-Temp | 131 |
| Blanqueamiento, cubetas | | Estuches para la cubeta | 16 | K it Extraoral Jiffy. | 93, 95 |
| personalizadas | 10–12, 23 | F ile-Eze EDTA. | 126 | Kits de matriz seccional | 40, 43 |
| Blanqueamiento, cubetas | | Fischer's Ultrapak Packers | 56 | KleerView | 26 |
| predosificadas | 14–15 | Fluoruro de sodio. | 33–34 | L áminas. | 16 |
| Blanqueamiento dental cosmético | 9–15 | Fórceps. | 42 | Láminas Sof-Tray Classic Sheets | 16 |
| Blanqueamiento dental médico | 18–23 | Fórceps de colocación de anillos | 42 | Lámpara de polimerización | |
| Blanqueamiento domiciliario | | Forro cavitario | 66 | LED Cordless. | 106, 108 |
| con cubetas individuales | 10–12 | Fuente de alimentación de la | | Lámpara de polimerización | |
| Blanqueamiento en la clínica | | unidad de carga VALO | 107–108 | LED de banda ancha | 100–108 |
| dental. | 20–21, 23 | Fuente de alimentación | | Lámpara de polimerización | |
| Blue Micro Tip | 135 | VALO Cordless | 108 | LED VALO Cordless | 108 |
| Blue Mini Dento-Infusor Tip. | 49, 135 | Fuente de alimentación | | Lámpara de polimerización | |
| C able montado VALO X | 105 | VALO X | 105 | LED VALO Grand Corded | 107 |
| Capillary Tips | 128, 137 | Fundas protectoras | | Lámpara de polimerización | |
| Caps, Luer Lock | 141 | VALO | 105, 106–111, 107–112 | LED VALO Grand Cordless. | 106 |
| Cemento de polimerización química. | 82–83 | Fundas protectoras | | Lámpara de polimerización | |
| Cemento de reparación | 118–119 | VALO Cordless | 108 | VALO X | 2, 104–105 |
| Cemento provisional (carillas) | 80 | Fundas protectoras | | Lámparas de polimerización. | 100–108 |
| Cemento provisional para carillas | 80 | VALO Grand | 106–107 | Lámparas de polimerización LED | 100–108 |
| CEMENTOS | 77–86 | Fundas protectoras | | Láser de diodo Gemini | 112–113 |
| Cepillos de pulido | 96 | VALO Grand Cordless | 106, 107 | Láseres de diodo | 110–113 |
| Cepillos de pulido de composite | 96 | G afas. | 116 | Láseres Gemini EVO | 110–115 |
| Cepillos de pulido de composite Jiffy | 96 | Gafas de protección | 116 | Láser Gemini EVO | 110–115 |
| Clamps matrices. | 42–43 | Gafas de protección Gemini | 115 | LC Block-Out Resin | 17 |
| Classic Sheets. | 16 | Gafas de protección UltraTect. | 116 | Lentes VALO y VALO Grand | 103 |

| | | | | | |
|----------------------------------------------|--------------|---------------------------------------------------|--------------------|----------------------------------------------|------------|
| Lubricante EDTA | 126 | Porcelain Etch | 64 | Sistema de acabado | |
| Lubricante para limas | 126 | PQ1 | 61 | de cerámica | 92-93 |
| Luer Lock Cap | 141 | Preguntas sobre el | | Sistema de acabado | |
| MANEJO DE TEJIDOS | 45-56 | blanqueamiento dental | 4 | de composite | 94 |
| Material adhesivo | 60-61 | PREPARACIÓN | 35-44 | Sistema de adhesión | |
| Material Caulking | 39 | PREVENCIÓN E HIGIENE | 27-34 | fotopolimerizado | 59-60 |
| Material de masilla | 39 | PrimaDry | 31, 96 | Sistema de cerámica | |
| Material de restauración | 70-73 | Protector | 38 | Natural Universal Jiffy | 93 |
| Material en láminas | 16 | Protector de la mordida | 26 | Sistema de cerámica | |
| Material para restauraciones | | Protector dental interproximal | 38 | Universal Jiffy | 94-95 |
| de composite | 70-73 | Protocolo del tratamiento blanqueador | 5 | Sistema de composite | |
| Material sellante | 28-31 | Pulido de cerámica | 92-93 | Natural Jiffy | 92 |
| Matrices | 40-44 | Pulidores de composite | 91, 94 | Sistema de composite | |
| Matriz seccional Halo | 40-42 | Pulidores desechables | 88 | Original Jiffy | 90-91 |
| Metal Dento-Infusor Tip | 49, 135 | Punta Black Micro FX Tip | 134 | Sistema de fresas y postes | 130-131 |
| Micro 20 ga Tip | 136 | Punta NaviTip FX Tip | 129, 139 | Sistema de fresas y postes | |
| Micro Capillary Tips | 128, 136-137 | Puntas con cepillo | 134-136 | UniCore | 130-131 |
| Mixing Tip | 136 | Puntas de acabado | 90-91 | Sistema de matrices | 40-44 |
| Mosaic | 70-71 | Puntas de irrigación | | Sistema de matriz seccional | 40-43 |
| Mounting Bracket (soporte) | 106-108 | Double Sideport | 129, 139 | Sistema de pulido de cerámica | |
| MTAFlow y MTAFlow White | 118-119 | Puntas de irrigación | | Natural Universal | 93 |
| Non-Vital Bleach | 19 | Sideport | 128, 129, 138, 139 | Sistema de pulido de cerámica | |
| Omni-Matrix | 44 | Puntas de restauración | 134-137 | Universal | 94-95 |
| Omni-Matrix Sectional | 43 | Puntas endodónticas | 137-139 | Sistema de pulido de composite | |
| Opacado del metal | 72 | Puntas NaviTip | 129, 138 | Natural | 92 |
| OpalCups | 24-25 | Puntas NaviTip 29 ga Tips | 128, 138 | Sistema Total-Etch | 58 |
| OpalDam | 22 | Puntas NaviTip 31 ga Tips | 129, 139 | SoftEZ Tip | 136 |
| OpalDam Green | 22 | Punta Surgical Suction Tip | 136 | Solución Citric Acid 20 % | 127 |
| Opalescence Boost | 20-21 | PUNTAS Y JERINGAS | 133-141 | Solución EDTA | 126 |
| Opalescence Endo | 19 | Punta White Mini Tip | 137 | Soporte lateral | 26 |
| Opalescence Go | 14-15 | Quelante y lubricante para limas | 126 | SST Tip | 136 |
| Opalescence PF | 10-12 | Recubrimiento pulpar | 66 | Tapón de jeringa | 140 |
| Opalescence Pocket Tray Cases | 16 | Relleno/sellante del conducto | 120-121 | Técnica de doble hilo | 54 |
| Opalescence Quick | 23 | Resina bloqueadora | 17 | Técnica «walking bleach» | 19 |
| Opalescence Sensitivity Toothpaste | 34 | Resina de fijación | 82-83 | Tijeras | 16 |
| Opalescence Whitening Toothpaste | 34 | Resina humectante | 74 | Tijeras de precisión | 16 |
| Opalustre | 24-25 | Resina provisional | 131 | Tijeras de precisión de ultracorte | 16, 116 |
| OraSeal | 39 | Resina provisional fotopolimerizada | 131 | Tiras de acabado | 97 |
| Organizador de jeringas | 141 | Resinas de adhesión | 61 | Tiras de diamante | 97 |
| Packers, Fischer's | 56 | Resinas de restauración | 82-83 | Tiras de diamante Jiffy | 97 |
| Pantalla protectora con filtro UV | 106-108 | Retractor de lengua, labios y mejilla | 26, 37 | Transcend | 68 |
| Pantalla protectora con filtro UV | | Retractor de mejilla Umbrella | 26, 37 | Ultra-Blend plus | 66 |
| VALO Cordless | 108 | Retractores de mejilla | 26, 37 | UltraCal XS | 127 |
| Pasta de abrasión mecánica | 24-25 | Retractor labial | 26, 37 | Ultra-Etch Etchant | 58 |
| Pasta de abrasión química | 24-25 | Ruedas de acabado | 92, 94-95 | UltraEZ | 26 |
| Pasta de ácido clorhídrico | 24-25 | Sable Seek y Seek | 36 | Ultrapak Knitted Cord | 53-55 |
| Pasta de dientes | 34 | Sellante de composite | 75, 98 | Ultrapak Packers | 56 |
| Pasta de hidróxido de calcio | 127 | Sellante de dentina | 33 | UltraSeal XT hydro | 28-29 |
| Pastas de dientes blanqueadoras | 34 | Sellante de fosas y fisuras | 28-31 | UltraSeal XT plus | 30-31 |
| Peak SE Primer | 59 | Sellante del conducto | 120-121 | Unidad de carga de baterías | |
| Peak Universal Bond | 60 | Sellante de resina de doble | | VALO Grand | 106 |
| PermaFlo | 72 | polimerización | 82-83 | Unidad de fotopolimerización | 100-108 |
| PermaFlo DC Cemento de resina | 82-83 | Sellante hidrófugo para fosas y fisuras | 30-31 | Universal Dentin Sealant | 33 |
| PermaFlo Pink | 74 | Sellante/obtusión del | | White Mac Tip | 137 |
| PermaFlo Purple | 123 | conducto | 120-121 | | |
| PermaSeal | 75, 98 | Sellante para fisuras | 28-31 | | |
| Pernos | 130 | Sellante para fosas y | | | |
| Peróxido de carbamida | 10-12 | fisuras hidrofílico | 28-29 | | |
| Peróxido de carbamida frente a | | Sensibilidad radicular | 33 | | |
| peróxido de hidrógeno | 6-7 | Sensibilidad radicular | | | |
| Peróxido de hidrógeno | | temporal | 33 | | |
| en Opalescence® | 14-15, 19-21 | Sensitivity Toothpaste | 34 | | |
| Pinzas | 42 | Sierra proximal | 97 | | |
| Pinzas de acción cruzada | 42 | Sierra proximal Jiffy | 97 | | |
| Pocket Tray Cases | 16 | Silane | 64 | | |

POLÍTICAS EMPRESARIALES

Ultradent está comprometida con productos que refuercen la capacidad de los odontólogos para proporcionar a sus pacientes un servicio profesional y con tecnología de vanguardia.

Esto puede conllevar el desarrollo de nuevos productos o la optimización de materiales y técnicas existentes. Nuestra mayor prioridad es satisfacer sus necesidades con productos y servicios de calidad. Apreciamos sus sugerencias, preguntas y comentarios. En algunos países, los distintos requisitos legales pueden limitar la disponibilidad de ciertos productos o requerir diferentes indicaciones y especificaciones en el etiquetado de los mismos para que sean compatibles con las condiciones locales. Para obtener información más detallada sobre procedimientos y precauciones, consulte las instrucciones o los envases de cada producto. En Ultradent, estamos comprometidos con el medio ambiente. No obstante, la distribución de productos químicos requiere de un envase secundario de plástico. Todos los productos están libres de látex, excepto el dique de goma de látex DermaDam. Ultradent está certificada conforme a la norma ISO 13505, lo que significa que hemos desarrollado y aplicado un sistema integral de calidad que es auditado y certificado por un organismo de notificación europeo independiente reconocido por la CAN/CSA. En donde proceda, los productos Ultradent vendidos en Europa llevan la etiqueta CE, lo que indica que cumplen con la estricta legislación de la Comunidad Europea (directivas).

VIDA ÚTIL Y ALMACENAMIENTO

La fecha de vida útil de todos los productos se basa en la fecha de fabricación. Consulte el envase para más información e instrucciones de almacenamiento.

GARANTÍA

Consulte en las instrucciones de uso del producto la garantía del producto si procede.

EMBALAJE

En Ultradent, estamos comprometidos con el medio ambiente. Por lo tanto, tratamos de utilizar la cantidad mínima de plástico en nuestros embalajes. No obstante, por su seguridad y para la correcta conservación de nuestros productos químicos muchas veces tenemos que incluir un envase secundario de plástico.

ULTRADENT PRODUCTS EN INTERNET

Consulte la información más actualizada y todas las novedades de Ultradent Products en internet. Visite WWW.ULTRADENT.ES para obtener información general sobre Ultradent Products, la historia de la empresa y su filosofía, información sobre productos, o descargar el catálogo de Ultradent Products, fichas de datos de seguridad de materiales o instrucciones de uso. Encontrará información de contacto detallada sobre su socio distribuidor local junto a la pestaña de selección de país.

COPYRIGHT

La reproducción y copia de texto o imágenes, ya sea en forma parcial o total, se permite exclusivamente bajo permiso expreso por escrito de Ultradent Products GmbH, Alemania. Enero de 2025.

PREMIOS



ETIQUETADO DE PRODUCTOS



BKP85 = número de lote
2023-03 = mes de marzo
2023-03 = año 2023



BL2DC = número de lote
02-24 = mes de febrero
02-24 = año 2024

Todas las jeringas UPI llevan un sello con la fecha de caducidad que consta de una letra y tres números. La letra es un número de lote utilizado para fines de fabricación y los tres números son la fecha de caducidad. Los dos primeros números son el mes y el tercer número es el último número del año.

Ultradent en España



Ultradent es una empresa de productos dentales extraordinaria en muchos sentidos, especialmente por ser una empresa familiar presidida aún por su fundador el Dr. Dan Fischer y dirigida por el Sr. Dirk Jeffs, CEO de la compañía Ultradent Products INC. Hoy Ultradent está presente en 120 países.

Para obtener mayor información y apoyo técnico de cualquier producto Ultradent tanto en España como en Portugal, puede ponerse en contacto con nosotros:

CALLE ROSA DE LIMA, 1 BIS - EDIFICIO ALBA, OFICINA 110
28290 - LAS MATAS - MADRID - TEL. +34 910499941
www.ultradent.es - info@ultradent.es



Jose Luis Gomez Derch

Country Manager Spain&Portugal
JoseLuis.Gomez@ultradent.com
M.: +34 673448380



Emilia Sicre

Marketing Specialist Iberia
Emilia.sicre@ultradent.com
M.: +34 629474410



Adriana López Torres

adriana.torres@ultradent.com
M.: + 34 696616752



Alberto Rueda

alberto.rueda@ultradent.com
M.: + 34 699888731



Ignacio Burillo

ignacio.burillo@ultradent.com
M.: + 34 616982237

Distribuidores Autorizados en España y Portugal

Dentaltix

91 5335229



964 25 25 52



900 300 475



900 102 222



900 123 100



91 485 54 12



91 500 91 83



91 3802383



900 39 39 39



RESTORATIVE SOLUTION

Su sistema completo para RESTAURACIONES DE CALIDAD

La solución restauradora de Ultradent reúne varios de nuestros mejores productos para ayudarle a crear restauraciones estéticas y duraderas.



SIGA LEYENDO EN
ULTRADENT.EU/RESTORATIVE



Ultradent Products GmbH

Am Westhover Berg 30 – 51149 Colonia – Alemania

Tel.: +49 (0) 2203-359215 — Fax: +49 (0) 2203-359222 — infoEU@ultradent.com

www.ultradent.es

