



## Calendario Unità Pastorale

15-22 Febbraio 2026

PARROCCHIE DI

SAN MARTINO IN RIO • LEMIZZONE • TRIGNANO • PRATO • GAZZATA • STIOLO

### 6° Domenica del Tempo Ordinario

Dom <b>15</b> Febbraio	Gazzata	9,30	S. Messa Suff. Ruozzi Ida e Ornello
	San Martino	10,30	S. Messa con liturgia di battesimo di Norah Gutierrez Melendez Suff. Lorenzo Gutierrez Melendez ; Silvana Vitulli ; Mammi Loredana ; Paola Bonini ; def.fam. Nicolini-Pedrazzini ; Aldo, Mario Bega, Dirce Ferretti
		18,15	In chiesa, recita del S. Rosario per tutti gli ammalati
		19,00	S. Messa <b>vespertina</b>
	Prato	11,30	S. Messa Suff. def. fam. Guidetti

Lun 16	Prato	6,30	Recita Lodi mattutine
	San Martino	7,00	S. Messa Suff. Daniele Nicolini, Sergio Bedogni

Mar 17	San Martino	19,00	S. Messa Suff. Carlo ; Gino Parmeggiani-Vittorina Biondi, def. fam. Parmeggiani-Biondi ; Romano Onfiani ; Bedogni Sergio
	Prato	21,00	Recita del S. Rosario

### LE CENERI

Mer 18	San Martino	16,30	Liturgia della Parola e imposizione delle <b>Ceneri</b>
		19,00	S. Messa e imposizione delle <b>Ceneri</b>
		20,30	S. Messa e imposizione delle <b>Ceneri</b> nella Chiesa dei FRATI

Gio 19	Don Giuseppe sarà disponibile in chiesa per confessioni (17,00-18,45)		
	San Martino	19,00	S. Messa Suff. Franca Bisi ; Paola Bonini ; Paolo e Paola Tolomelli

Ven 20	San Martino	19,00	S. Messa, al termine verrà recitata la <b>Via Crucis</b> Suff. def. fam. Bertelli ; Saccani Mariangela e fam.
--------	-------------	-------	--

Sab 21	San Martino	In chiesa sarà disponibile un confessore (9,30-12,30)	
	Stiolo	19,00	S. Messa <b>prefestiva</b> Suff. Ferrario Medardo e Ernestina ; Alfredo e Maria Salvioi Mariani ; Tolomelli Paolo

### 1a Domenica di Quaresima

Dom <b>22</b> Febbraio	Gazzata	9,30	S. Messa Suff. Rossi Severino ed Ermanna
	San Martino	10,30	S. Messa Suff. Manicardi Tosca e def. fam. Manicardi-Nicolini
		18,15	In chiesa, recita del S. Rosario per tutti gli ammalati
		19,00	S. Messa <b>vespertina</b> Suff. Lusvardi Vittorino e Irma
	Prato	11,30	S. Messa Suff. Mario Nicolini

Lun 23	Prato	6,30	Recita delle Lodi mattutine
	San Martino	7,00	S. Messa

# INFO *Unità Pastorale*

## IN CAMMINO COME CARITAS

PRIMA TAPPA:

**24/02/2026**  
I FONDAMENTI  
DELLA CARITAS

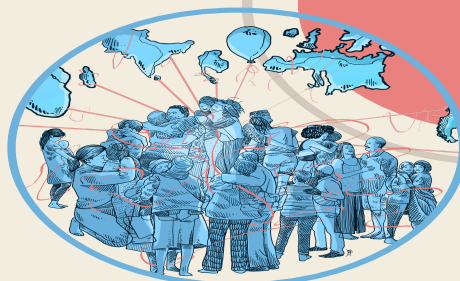

SECONDA TAPPA

**10/03/2026**  
COMUNITA' CHE ANIMA,  
ASCOLTA E ACCOGLIE...



TERZA TAPPA:

**09/04/2026**  
COSTRUIAMO UN  
CENTRO D'ASCOLTO?

GLI INCONTRI SONO APERTI A TUTTA LA COMUNITA'.  
LUOGO: SALONE PARROCCHIALE DI SAN MARTINO IN RIO  
ORARIO: 20.45



**Caritas diocesana**  
Reggio Emilia-Guastalla



UNITA' PASTORALE  
**MARIA**  
REGINA della FAMIGLIA



FONDAZIONE  
SANT'ANNA ETS

**ADESIONI AL NUOVO ANNO PER LE SCUOLE DELL' INFANZIA DI  
PRATO E SAN MARTINO SANTA MARIA ASSUNTA e REGINA PACIS**  
*GRAZIE!*

Grazie per la fiducia che anche per il prossimo anno avete confermato.  
Abbiamo ricevuto moltissime nuove iscrizioni, siamo orgogliosi e stimolati ad  
offrire il miglior servizio, come avviene da sempre.  
Abbiamo molti nuovi progetti, tutti finalizzati alla migliore esperienza didattica  
e di crescita dei nostri bambini.

Vi ricordiamo che abbiamo ancora qualche disponibilità sia a San Martino che  
a Prato, compreso il Nido. Non perdetevi l'opportunità di far crescere i vostri  
figli in un ambiente sano, protetto, formativo.

Vi aspettiamo

# INFO *Unità Pastorale*



Diocesi  
Reggio Emilia  
Guastalla

QUARESIMA 2026



ENTE CHIESA  
CATTEDRALE



«Ti sembra giusto essere così sdegnato  
per questa pianta di ricino?» (Gn 4,9)

*Il cammino di conversione spirituale del profeta Giona*

**Catechesi dell'Arcivescovo Giacomo**  
*per tutti i fedeli*

**MERCOLEDÌ 25 FEBBRAIO**

«Invece, si mise in cammino per fuggire a Tarsis, lontano dal Signore» (Gn 1,3)

**MERCOLEDÌ 4 MARZO**

«Nella mia angoscia ho invocato il Signore ed Egli mi ha risposto» (Gn 2,3)

**MERCOLEDÌ 11 MARZO**

«...So che Tu sei un Dio misericordioso e pietoso» (Gn 4,2)

REGGIO EMILIA | CATTEDRALE S.MARIA ASSUNTA | ore 20.45



UNITÀ PASTORALE  
MARIA REGINA DELLA FAMIGLIA

**CAMPEGGIO FAMIGLIE 2026**

*San Martino di Castrozza (TN)*

**1-8 / 8-15 agosto**

## INFO & ISCRIZIONI

settimana 1-8 agosto

392.1118198 (Giuly e Giova)

settimana 8-15 agosto

342.7269390 (Paola e Luca)

## QUOTE

Adulti e bimbi dai 10 anni compiuti in su: 300€

Bimbi dai 7 ai 9 compiuti: 180€

Bimbi dai 4 ai 6 anni compiuti: 150€

Sotto i 4 anni e dal 3° figlio in poi: gratis

Modalità: **AUTOGESTIONE**

**ISCRIZIONI entro il 28 MARZO 2026**

*(...con CAPARRA di 100 € a famiglia)*

**SALDO entro il 15 LUGLIO 2026**

## DATE delle ATTIVITA' ESTIVE 2026

**CAMP in Oratorio a San Martino: 8-12 e 15-19 giugno**

**CAMPEGGIO A SAN VITO: 1° turno: 27 giugno—4 luglio (5° elem. e 1° media)**

**2° turno: 4—11 luglio (2° media)**

**3° turno: 11—18 luglio (3° media e 1° superiore)**

**CAMPEGGIO GIOVANI FAMIGLIE a San Martino di Castrozza:**

**1° turno: 1-8 agosto**

**2° turno: 8-15 agosto**



### Confessioni

I sacerdoti sono disponibili per confessioni in Chiesa a San Martino come segue:

- Giovedì, dalle 17,00 alle 18,45: don Giuseppe
- Sabato mattina 9,30-12,30, un confessore

**Info:** il ricavato della vendita delle primule, in occasione della Giornata per la Vita di domenica 1° febbraio, è stato di 650€. L'intero importo è stato devoluto al CAV di Reggio Emilia.



### Pellegrinaggio ad Assisi

IN OCCASIONE DELL'OSTENSIONE STRAORDINARIA  
DELLE SPOGLIE DI SAN FRANCESCO

**7-8 Marzo 2026**

**GLI ISCRITTI CHE NON HANNO ANCORA PAGATO LA QUOTA  
DI PARTECIPAZIONE SONO NUOVAMENTE INVITATI A  
PROVVEDERE CON SOLLECITUDINE.**

### Ritiro di Quaresima per adulti e famiglie

UNITA' PASTORALE MARIA REGINA DELLA FAMIGLIA



### RITIRO DI QUARESIMA

**DOMENICA 22 FEBBRAIO  
a Giandeto (Casina)**

#### Programma:

- ✓ 9.30: colazione di benvenuto
- ✓ 10.00: 1^ meditazione
- ✓ 12.30: pranzo con un primo preparato, secondo e dolce da condividere tra le famiglie
- ✓ 14.30: recita itinerante del Rosario
- ✓ 15.00: 2^ meditazione
- ✓ 17.00: S.ta Messa e conclusione.

Sarà attivo  
il servizio  
baby sitter

Ad ogni  
famiglia è  
richiesto un  
contributo per  
le spese di  
**30 €**

Per prenotarsi  
compilare il seguente  
modulo entro il 16 Febbraio

<https://forms.gle/AvCJtUnxyDPQom9>

Per info contattare:  
Giulia e Giovanni 392 1118198  
Simona e Simone 335 8172236  
Gabriella e Stefano 328 3141601

UNITA' PASTORALE MARIA REGINA DELLA FAMIGLIA

### Lettori

**Domenica 15 Febbraio: Mirca, Susanna**

**Domenica 22 Febbraio: Rosanna, Samuele**

### CAPPELLETTI A GAZZATA !

-Primo turno: 03/03/26 alla sera e 04/03/26 tutto il giorno

-Secondo turno: 17/03/26 alla sera e 18/03/26 tutto il giorno

Per prenotazioni: Anna 0522 696188

*Si cercano volontari!*

**Info:** Sabato 21 febbraio, la Parrocchia di Gazzata preparerà ed offrirà il pranzo alla Casa della Carità di Fosdondo

### **PARROCCHIA DI PRATO**

UNITA' PASTORALE MARIA REGINA DELLA FAMIGLIA

**Avviso:** Domenica 15 Febbraio, dalle 18,00 alle  
20,00 **GNOCCO FRITTO**



### LASAGNE

**Prenotazioni entro il 18 febbraio**  
al 340 0763054

**Distribuzione il 21 febbraio**  
dalle 11 alla 12 presso  
Parrocchia di Prato

### Parliamo... di Lemizzone?!

Quando: venerdì 20 febbraio

A che ora: alle 21,00

Dove: nel salone dell'Oratorio a San Martino \*

L'invito è rivolto a tutta la comunità dell'Unità Pastorale, e sarà l'occasione per poter fare due chiacchiere sulla Parrocchia di Lemizzone.

La novità più grande è l'intenzione di aprirci attraverso un progetto della Cooperativa l'Ovile all'accoglienza.

- Cosa significa questo per noi?
- Cosa ci dice della vita di una comunità?
- Cosa potrebbe muovere dentro di noi questa "presenza"?

Di questo potremmo parlare insieme....

don Giuseppe

 UNITA' PASTORALE  
MARIA  
REGINA della FAMIGLIA

\* via Facci, 18